2C Partenaires
Christophe Cheveu d'Or
Commissaires de Justice
Commissaires-Priseurs Judiciaires

15 place Jules Ferry - 69006 LYON
Tél. 04 72 83 20 20
contact@2c-partenaires.com

Consultez l'inventaire complet sur
www.2c-partenaires.com

(69780) SAINT-PIERRE-DE-CHANDIEU

Mardi 12 Mars 2024 à 10 heures

LIQUIDATION JUDICIAIRE
BATIROC-PROTECT
2 rue de l'Aigue - 69780 SAINT-PIERRE-DE-CHANDIEU

Selon ordonnance du Tribunal de Commerce de LYON en date du 02/02/2024 à la requête de SELARLU MARTIN

ET EN LIVE SUR ENCHÉRISSEZ EN LIVE SUR INTERENCHERES WWW.INTERENCHERES.COM

CONCEPTION ET FABRICATION DE MATÉRIEL DE SÉCURITÉ DE CHANTIER

- Poste à souder KEMPI Kempact Pulse 3000 (photo 99)
- Découpe laser TRUMPF TRUMATIC L3030 (photo 75)
- Compresseur KAESER (photo 76)
- Presse plieuse TRUMPF Trubend 5170 (photo 79)
- Robot de soudage FANUX ARC-MATE 100 ic (photo 81)
- Cisaille guillotine CULLY 1632 (photo 85)
- Chariot élévateur gaz CATERPILLAR GP 30NT (photo 63)
- Stock de produit de sécurité (photo 140)

10 brevets de fabrication de dispositif de sécurité avec gabarit et marques
Postes à souder, rack CANTILEVER, gazelle, scie à ruban, scie alternative, banc de perçage, poinçonneuse GEKA, poinçonneuse TRUMPF TRUMATIC 500, presse PROMECAM, chariot élévateur CLARK GEX 30, casiers d'outillage, presse hydraulique, benne basculante, cabine de peinture, bungalow.

Stock acier - aluminium - produits finis

Exposition : lundi 11 mars de 14h30 à 16h30 et mardi 12 mars de 8h45 à 10h
Enlèvement : mercredi 13 mars, jeudi 14 mars et vendredi 15 mars de 8h30 à 12h30 et de 13h30 à 16h

Dès l'adjudication prononcée les lots adjugés demeurent aux risques, frais et périls des adjudicataires. Photographies non contractuelles.
POUR LES PROFESSIONNELS : REMISE OBLIGATOIRE DU KBIS.

ATTENTION POUR ÊTRE AUTORISÉ À ENCHÉRIR SUR LES 2 LOTS DE BREVETS SUIVANTS :
Caution de 10 000€ pour le lot 143 et caution de 30 000€ pour le lot 141 par virement réceptionné au plus tard le lundi 11 mars 2024 ou par chèque de banque déposé au plus tard le jour de la vente :
2C PARTENAIRES LYON : IBAN : FR76 3000 3035 7100 0200 1549 823 - BIC : SOGEFRPP

99

75

76

79

140

81

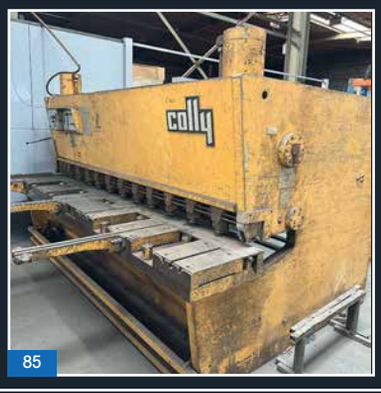

85

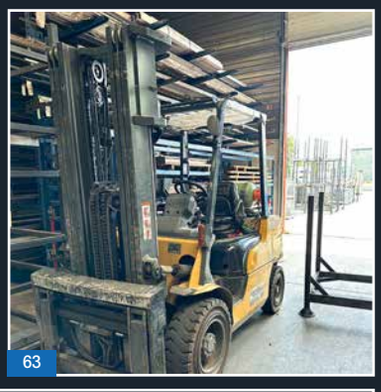
63

Un ordre d'achat ne peut être pris en compte que 3 jours ouvrés avant la date de vente, sous réserve de la réception d'un chèque de consignation de la moitié de la valeur de l'ordre reçu la veille de vente. Aucun ordre d'achat en dessous de 500€ n'est pris en compte. Une caution bancaire par virement vous sera demandée en fonction du montant de votre ordre d'achat et de la valeur du lot.

afaq ISO 9001 Qualité AFNOR CERTIFICATION

- **Pour tout achat supérieur à 500€, lettre accréditive (modèle à réclamer à notre étude) ou chèque de banque exigé.**
- **Le Commissaire-Priseur se réserve le droit d'enchère provisoire pour chacun des lots avec faculté de réunion éventuelle.**
- **Le Commissaire-Priseur se réserve le droit de regrouper des lots • Règlement comptant**
- **Paiement sur place exclusivement par carte bancaire ou virement • Frais légaux en sus 14,28%**

Pour tous renseignements Eric VIGNIER
06 70 80 52 91

© COPYRIGHT AUCTIONSPRESS