PIERRE BERGÉ & ASSOCIÉS

en association avec

Sotheby's EST. 1744

communiqué de presse

press release

LA BIBLIOTHÈQUE DE PIERRE BERGÉ

QUATRIÈME VENTE

14 DECEMBRE 2018

DROUOT-RICHELIEU – 9, RUE DROUOT, 75009 PARIS

EXPERTS : BENOÎT FORGEOT, STÉPHANE CLAVREUIL, GHISLAINE ET JACQUES T. QUENTIN

PIERRE BERGÉ & ASSOCIÉS PARIS 92 avenue d'Iéna 75116 Paris **T.** +33 (0)1 49 49 90 00 **F.** +33 (0)1 49 49 90 01
www.pba-auctions.com

PIERRE BERGÉ & ASSOCIÉS

en association avec

Sotheby's EST. 1744

communiqué de presse

press release

LA DISPERSION DE LA BIBLIOTHÈQUE DE PIERRE BERGÉ SE POURSUIT LE 14 DÉCEMBRE 2018 AVEC UNE QUATRIÈME VENTE ORGANISÉE PAR PIERRE BERGÉ & ASSOCIÉS AVEC SOTHEBY'S. NI SPÉCIALISATION NI CADRE CHRONOLOGIQUE CETTE FOIS, MAIS UN FLORILÈGE TIRÉ D'UNE COLLECTION SINGULIÈRE FAISANT ÉCHO AUX MULTIPLES FACETTES DE L'AMATEUR :

SI LA LITTÉRATURE S'Y TAILLE LA PART DU LION, BIEN D'AUTRES LIVRES RAPPELLENT LES INTÉRÊTS DE L'HOMME POUR LA BOTANIQUE ET L'ART DES JARDINS, LA PHILOSOPHIE OU LES LIEUX DE SA MÉMOIRE – LA ROCHELLE, LA PROVENCE, LE MAROC.

Par sa diversité et son ouverture, ce quatrième chapitre invite à un voyage à travers l'histoire du livre où se découvrent, côte à côte, officiels et hétérodoxes, jardiniers et romanciers, militants et poètes. *Le Propriétaire des choses*, encyclopédie médiévale illustrée imprimée à Lyon au XVe siècle, voisine avec un exemplaire conservé dans son vélin d'origine de la première édition des *Essais* de Montaigne ou avec l'exemplaire fameux entre tous de *Du côté de chez Swann*, le numéro 1 sur papier du Japon que Marcel Proust offrit à Lucien Daudet.
Les grandes *Chroniques de France* de Monstrelet imprimées sur peau de vélin et enluminées à l'époque précèdent le livre fondateur de la botanique moderne publié en 1542 dont l'exemplaire ici colorié a appartenu à un ami de Montaigne, le président de Thou, ou deux exemplaires célèbres, sur grand papier, d'œuvres de Flaubert : *Madame Bovary* portant une dédicace à Lamartine et *Salammbô* offert à Berlioz. On y voit encore une collection de lettres autographes d'Édouard Manet adressées à son ami et premier défenseur Émile Zola, le manuscrit autographe des *Pompes funèbres* de Jean Genet ou l'exemplaire du *Grand Meaulnes* offert par Alain-Fournier à Charles Péguy – quelques mois avant que les deux amis ne soient tués sur le front.

Compagnon fidèle mais demeuré dans l'ombre des créateurs – de Bernard Buffet, d'Yves Saint Laurent ou de Madison Cox –, Pierre Bergé signe ici sa propre collection : exactement soixante ans après la collection *Trapèze* qui devait imposer Yves Saint Laurent, il invite le lecteur à un défilé qui promet d'être mémorable.

PIERRE BERGÉ & ASSOCIÉS

en association avec

Sotheby's EST. 1744

communiqué de presse

press release

QUELQUES LOTS PHARES :

Bartholomeus Anglicus, *Le Propriétaire des choses,* vers 1486
Superbe exemplaire complet, colorié à l'époque, de la fameuse encyclopédie médiévale en français, illustrée de 19 grands bois gravés

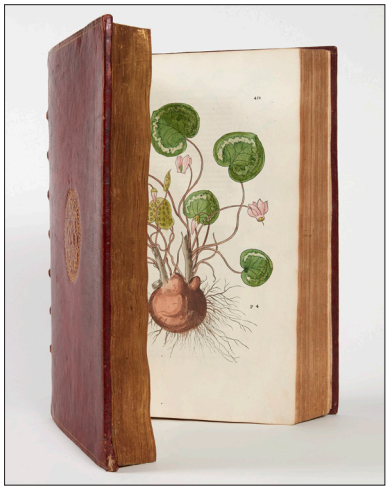

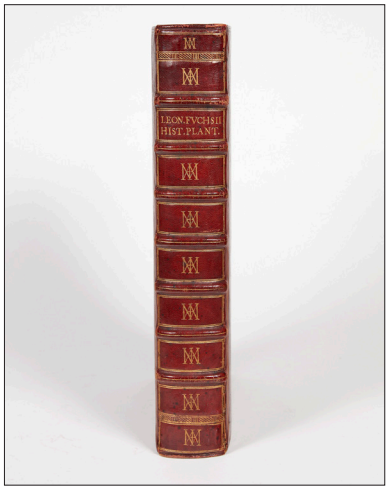

Leonhart Fuchs, *De historia stirpium commentarii insignes*, 1542
Le plus fameux traité de botanique de la Renaissance, illustré de 512 planches gravées. Exemplaire colorié à l'époque et relié pour un ami de Montaigne, le président de Thou.

PIERRE BERGÉ & ASSOCIÉS PARIS 92 avenue d'Iéna 75116 Paris **T.** +33 (0)1 49 49 90 00 **F.** +33 (0)1 49 49 90 01
www.pba-auctions.com

PIERRE BERGÉ & ASSOCIÉS

en association avec

Sotheby's

communiqué de presse

press release

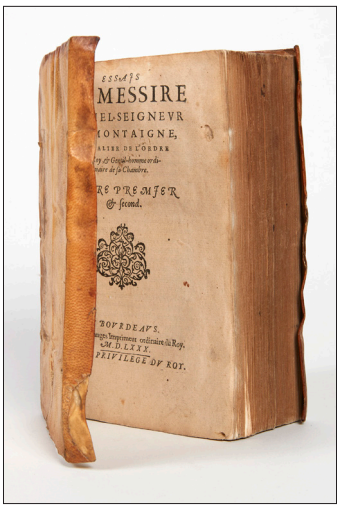

Michel de Montaigne, *Les Essais*, 1580
Le plus bel exemplaire en mains privées, conservé dans son vélin d'origine, de la première édition publiée à Bordeaux.

Helvétius, *De l'esprit*, 1758
Véritable édition originale de ce "furieux coup de massue porté sur les préjugés" (Diderot) : exemplaire exceptionnel sur grand papier, relié en maroquin à dentelle aux armes de Mme Helvétius, femme de l'auteur.

PIERRE BERGÉ & ASSOCIÉS PARIS 92 avenue d'Iéna 75116 Paris **T.** +33 (0)1 49 49 90 00 **F.** +33 (0)1 49 49 90 01
www.pba-auctions.com

PIERRE BERGÉ & ASSOCIÉS

en association avec

Sotheby's

communiqué de presse

press release

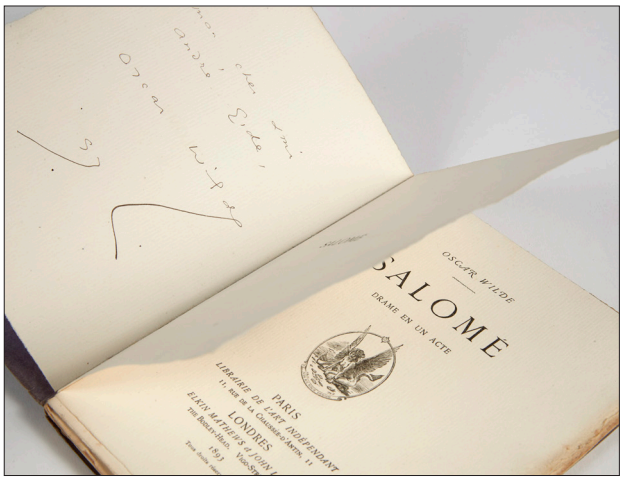

Oscar Wilde, *Salomé*, 1893.
Edition originale : précieux exemplaire sur papier de Hollande offert par Oscar Wilde à André Gide.

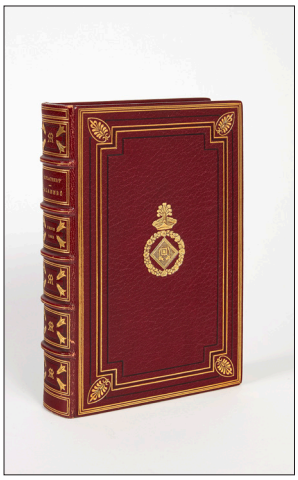

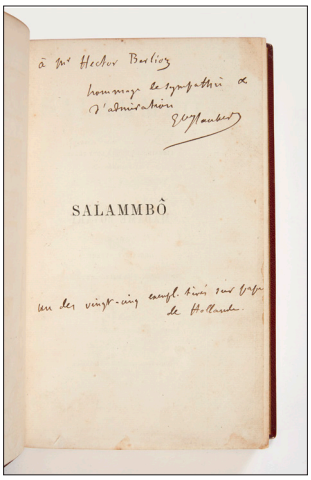

Gustave Flaubert, *Salammbô,* 1863
Un des 25 exemplaires sur papier de Hollande de l'édition originale, portant un envoi autographe signé à Hector Berlioz.

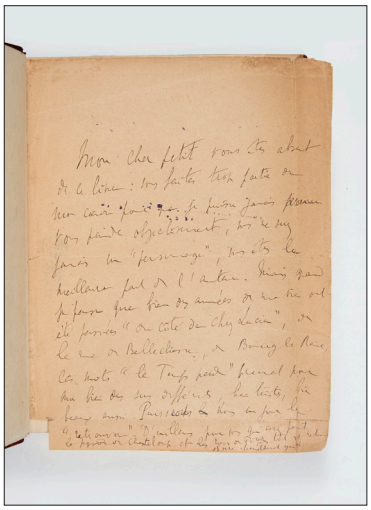

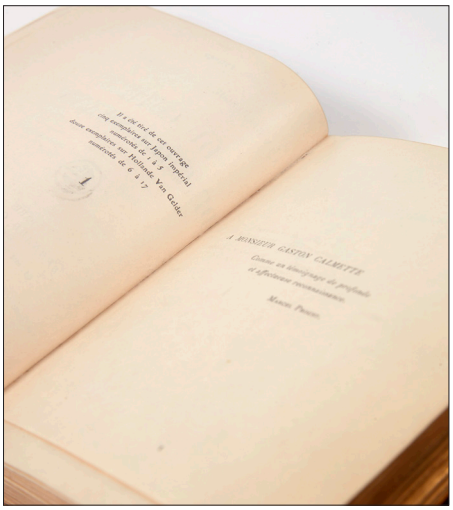

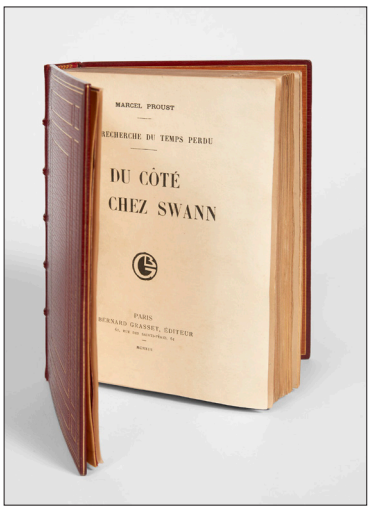

Marcel Proust, *Du côté de chez Swann*, 1913.
L'exemplaire célèbre entre tous de l'édition originale, le nº 1 sur papier du Japon offert à Lucien Daudet

PIERRE BERGÉ & ASSOCIÉS PARIS 92 avenue d'Iéna 75116 Paris **T.** +33 (0)1 49 49 90 00 **F.** +33 (0)1 49 49 90 01
www.pba-auctions.com

PIERRE BERGÉ & ASSOCIÉS

en association avec

Sotheby's EST. 1744

communiqué de presse

press release

VENTE
Vendredi 14 décembre 2018, 15h
Drouot-Richelieu 9 rue Drouot, 75009 Paris, France

CONTACTS POUR LA VENTE

Pierre Bergé & associés
Eric Masquelier - emasquelier@pba-auctions.com **T.** +33 (0)1 49 49 90 31

Sotheby's
Benoît Puttemans - benoit.puttemans@sothebys.com **T.** +33 (0)1 53 05 52 66

EXPERTS

Benoît Forgeot - info@forgeot.com

Stéphane Clavreuil - stephane@clavreuil.co.uk

Ghislaine et Jacques T. Quentin - librairiequentin@bluewin.ch

---

CONTACTS PRESSE

Pierre Bergé & associés
Nathalie du Breuil - ndubreuil@pba-auctions.com **T.** +33 (0)1 49 49 90 08
www.pba-auctions.com

Sotheby's
Sophie Dufresne - sophie.dufresne@sothebys.com **T.** +33 (0)1 53 05 53 66
www.sothebys.com