DROUOT
PARIS

BILAN
1er semestre 2018

© Milan Poyet / Vigie Production

2 juillet 2018 - Le premier semestre s'achève à Drouot avec un produit total vendu de 195,3 millions d'euros[1] à travers plus de 550 ventes aux enchères organisées. La tendance remarquée à la fin de l'année 2017 s'est confirmée au premier semestre : la valeur moyenne par vente augmente. Les ventes sont sélectives, proposant aux amateurs et collectionneurs des œuvres de qualité. Les nombreuses préemptions recensées ainsi que les records obtenus en sont une illustration forte.

Au-delà des ventes, le premier semestre a été marqué par le lancement de la plateforme *e-commerce* **Drouot Digital**. Fusionnant les sites Drouot Live et Drouot Online, ce nouveau site est devenu une plateforme de référence, à l'ergonomie intuitive et au design moderne. Adapté à tout support numérique, Drouot Digital répond à la demande grandissante de professionnels et de particuliers quant à l'achat et la vente en ligne d'œuvres d'art.

De plus, la **refonte du site institutionnel** (www.drouot.com) et le **déploiement d'une nouvelle identité graphique** ravivent l'image de Drouot et mettent en avant la diversité qui règne dans chaque salle de vente.

[1] *Total frais inclus des ventes de Drouot Richelieu, Drouot Montmartre et Drouot Online. Les after-sales et les ventes de gré à gré ne sont pas incluses.*

DROUOT EN CHIFFRES - BILAN 1er semestre 2018

4 290 000 € - Heures Petau

195,3 M€ de produit vendu

576 ventes à Drouot (*Richelieu et Montmartre*)

350 000 visiteurs

5 enchères millionnaires

13 enchères supérieures à 500 000 €

4 290 000 €, la plus haute enchère réalisée

Les ventes *Online* progressent de **34%** avec 278 ventes organisées via Drouot Digital.

Charles ARTUS

L'intérêt des institutions est illustré par plus de **70** préemptions, parmi lesquelles :

Le musée du Louvre, qui a préempté deux amphores attribuées au Groupe de Léagros pour 685 300 €, un chapiteau en pierre du XIIe siècle pour 12 880 € et un bassin en faïence de la manufacture de Clérissy pour 5 670 €.

La ville de Charleville-Mézières, qui a préempté pour 187 500 € le poème *Patience. D'un été.* qu'Arthur Rimbaud écrivit en 1872.

La Bibliothèque nationale de France a préempté 14 œuvres, dont un manuscrit musical autographe d'Henri Dutilleux pour 143 000 € et une édition des *Aventures de Robinson Crusoe* de Daniel Defoe pour 15 665 €.

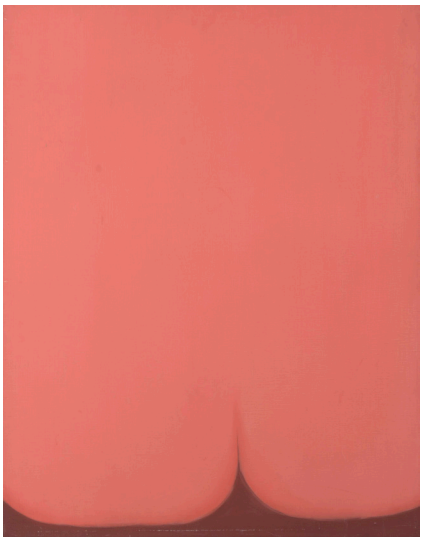

Huguette CALAND

35 records ont été réalisés :

DES RECORDS MONDIAUX, DONT :

843 860 € pour une œuvre de Jan Jansz Van de VELDE III (1620-1662)
Audap & Mirabaud, le 22 juin 2018

117 000 € pour une œuvre de Claude MELLAN (1598-1688)
Leclere MdV, le 26 mars 2018

83 200 € pour une œuvre de Charles ARTUS (1897-1978)
Millon, le 30 mars 2018

DES RECORDS EUROPÉENS, DONT :

310 000 € pour une œuvre de Norman BLUHM (1921-1999)
Drouot Estimations, le 22 juin 2018

DES RECORDS FRANÇAIS, DONT :

96 000 € pour une œuvre d'Huguette CALAND (née en 1931)
Crait + Müller, le 9 février 2018

DROUOT
PARIS

TOP 20

1

4 290 000 €

HEURES PETAU
LIVRE D'HEURES À L'USAGE DE ROME
En latin, manuscrit enluminé sur parchemin
France, Tours, vers 1495
Avec 16 médaillons en camaïeu d'or avec rehauts attribués à Jean Poyer (actif 1490-1520)

Aguttes, Les Collections Aristophil, vente le 16 juin 2018
Expert : Ariane Adeline

2

2 210 000 €

GRANDES HEURES DE GALEAZZO MARIA SFORZA
LIVRE D'HEURES, À L'USAGE DE ROME
En latin et en italien, manuscrit enluminé sur parchemin
Italie, Milan, vers 1471-1476
Avec 6 initiales historiées attribuables au Maître d'Ippolita Sforza (actif à Milan, vers 1450-1475)

Aguttes, Les Collections Aristophil, vente le 16 juin 2018
Expert : Ariane Adeline

3

1 443 820 €

Squelette de *Kaatedokus Siberi* : Diplodocus
Époque : Morrison-Formation, Jurassique Supérieur (161-145 millions d'années)
Lieu de découverte : Monts Big Horn Orientaux, Comté de Johnson, Wyoming, États-Unis
H. : 3 m ; L. approximative du nez à la queue : 12 m

Binoche et Giquello, vente le 11 avril 2018
Expert : Iacopo Briano

4

1 407 700 €

Squelette d'*Allosaurus jimmadseni*
Époque : Jurassique Supérieur (161-145 millions d'années)
Lieu de découverte : Monts Big Horn Orientaux, Comté de Johnson, Wyoming, États-Unis
L. approximative du nez à la queue : 3,80 m

Binoche et Giquello, vente le 11 avril 2018
Expert : Iacopo Briano

5

1 112 959 €

Ensemble de décorations de l'Ordre de l'Aigle Blanc
Insigne de l'Ordre : or, vermeil, diamants et rubis
Plaque de vermeil, diamants et émail
H. : 11,3 cm ; Poids brut : 139,3 g

Millon, vente le 30 mai 2018
Expert : Maxime Charron

6

842 860 €

Jan Jansz Van de VELDE III (1620-1662)
Nature morte au pichet de grès
Panneau de chêne, signé en bas au centre « Jan Van de Velde fecit » et daté sur le pichet de « 1650 (ou 1656) »
H. : 36 cm ; L. : 28 cm

Audap & Mirabaud, vente le 22 juin 2018
Expert : Cabinet Eric Turquin

Record du monde pour une œuvre de l'artiste vendue aux enchères

7

762 500 €

Rembrandt BUGATTI (1884-1916)
Éléphant de l'Inde au repos, vers 1909-1910
Épreuve en bronze patiné, signée, numérotée 1
H. : 45,5 cm

Beaussant Lefèvre, vente le 20 juin 2018
Experts : Amaury de Louvencourt et Agnès Sevestre-Barbé

8

685 300 €

Deux amphores attribuées au Groupe de Léagros
Terre cuite vernissée et rehauts de peinture blanche et rouge
Antique, ca. 520-500 av. J.-C.
H. : 44,5 cm

Pierre Bergé & Associés, vente le 16 mai 2018
Expert : Christophe Kunicki

Préemptées par le musée du Louvre

9

683 500 €

Exceptionnelle statue d'ancêtre Bembé
République Démocratique du Congo
Bois à patine brune épaisse et laquée, pigments
H. : 47 cm

Binoche et Giquello, vente le 21 mars 2018
Experts : Patrick Caput et Bernard Dulon

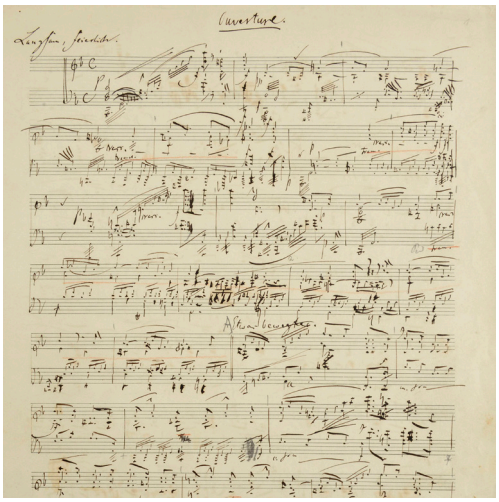

10

650 000 €

Robert SCHUMANN (1810-1856)
Manuscrit musical autographe, *Skizzen zu Faust* [WoO3], [1844-1853]

Ader-Nordmann, Les Collections Aristophil, vente le 20 juin 2018
Expert : Thierry Bodin

11

598 000 €

PETRARQUE (1304-1374), CANZONIERE ; TRIOMPHES ; LEONARDO BRUNI, *VITA PETRARCAE* ; PETRARQUE, *NOTES SUR LAURE*
En italien et en latin, manuscrit enluminé sur parchemin
Italie, Lombardie, Pavie ou Milan, vers 1470

Aguttes, Les Collections Aristophil, vente le 16 juin 2018
Expert : Ariane Adeline

12

587 500 €

Balthasar Klossowski dit BALTHUS (1908-2001)
La Sieste
Huile sur toile
Monogrammée et datée en bas à gauche « Bs 58 »
Dim. : 80 x 56 cm

Marie-Saint Germain, vente le 16 mars 2018
Expert : René Millet

13

585 000 €

EPISTRES D'OVIDE
(Traduction de cinq Héroïdes d'Ovide [suivi de] trois poèmes (L'EPITAFFE DE FEUE MADAME DE BALSAC; L'ARREST DE LA LOUENGE DE LA DAME SANS SY; L'APPEL INTERIECTÉ PAR TELLES NOMMÉS DEDANS CONTRE LA DAME SANS SY), attribués à Octavien de Saint-Gelais ou François Robert (?)
En français, manuscrit enluminé sur parchemin
France, Paris, après 1492 (décès de Mme de Balsac), vers 1493 (?)

Aguttes, Les Collections Aristophil, vente le 16 juin 2018
Expert : Ariane Adeline

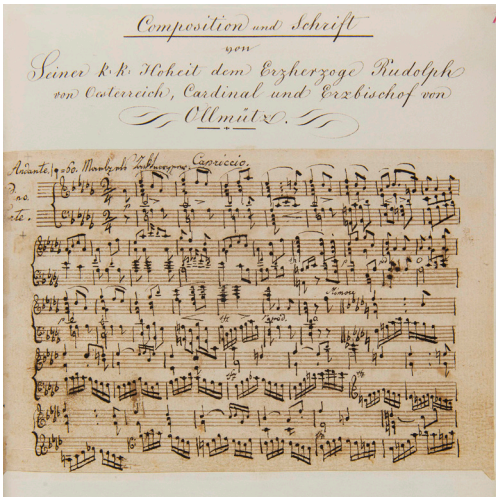

14

585 000 €

***Musikalisches Album* d'Aloys FUCHS**
Recueil de 112 manuscrits autographes de compositeurs et musiciens, 1817-1850

Ader-Nordmann, Les Collections Aristophil, vente le 20 juin 2018
Expert : Thierry Bodin

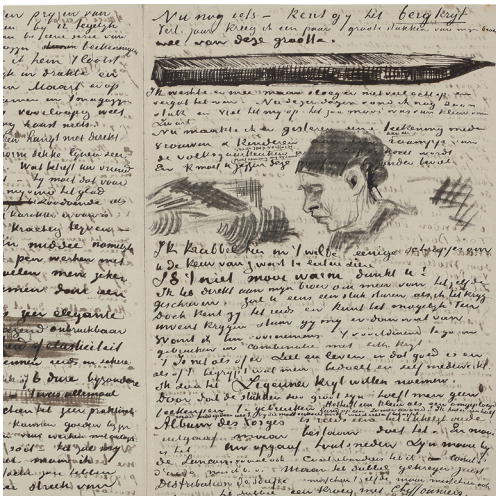

15

533 000 €

Vincent VAN GOGH (1853-1890)
Lettre autographe signée illustrée de dessins originaux à Anthon VAN RAPPARD, La Hague, 5 mars 1883

Aguttes, Les Collections Aristophil, vente le 18 juin 2018
Expert : Claude Oterelo

16

468 000 €

Broche « devant de corsage »
En argent et or jaune 18K(750) de forme losange, ajourée de rinceaux, panaches et culots feuillagés ; diamants, émeraudes, rubis, saphirs ; l'ensemble serti de diamants taillés à l'ancienne
H. : 8 cm ; L. : 7,5 cm ; Poids brut : 44,46 g

Millon & Mathias, vente le 28 mars 2018
Expert : LA SAS Dechaut – Stetten & Associés

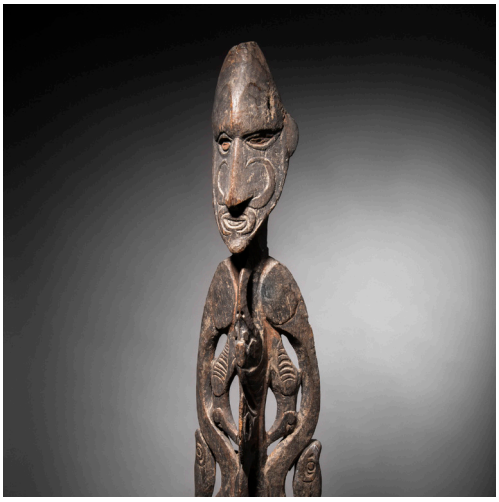

17

461 300 €

Grand crochet iatmul
Cours moyen du Sépik, Papouasie Nouvelle-Guinée
Bois de vitex cofassus, restes de polychromie
H. : 160 cm

Binoche et Giquello, vente le 21 mars 2018
Experts : Patrick Caput et Bernard Dulon

18

460 800 €

Deux vases accolés en émaux de la famille rose sur cuivre
Chine, marque et époque Yongzheng, XVIIIe siècle
Marque Yongzheng à quatre caractères en *kaishu* sur la base
H. : 16 à 24 cm

Gros & Delettrez, vente le 13 juin 2018
Experts : Pierre Ansas et Anne Papillon d'Alton

19

442 200 €

Henri MARTIN (1860-1943)
Marquayrol, l'entrée de la maison
Huile sur toile, signée en bas à gauche
Dim. : 91 x 118,5 cm

Thierry de Maigret, vente le 20 juin 2018
Experts : Amaury de Louvencourt et Agnès Sevestre- Barbé

20

421 080 €

Pham HAU (1903-1995)
École des Beaux Arts de l'Indochine. Promotion 1934.
Villageoises au bord d'un étang du Tonkin
Peinture polychrome, or et coquilles d'oeufs sur bois laqué
Signé avec sceau en bas à droite
Réalisé vers 1949
Dim. : 122,5 x 201 cm

Coutau-Bégarie & Associés, vente le 30 mai 2018
Expert : Christophe Fumeux

DROUOT
PARIS

CALENDRIER

2nd SEMESTRE 2018

SEPTEMBRE

Collection P.M. #2 – Esprit cabinet de curiosités
14 septembre - Pierre Bergé & Associés

Art Précolombien
18 septembre - Millon

Dessins de Jean Bosc
18 septembre - Leclere – Maison de ventes

Lu Lefèvre-Utile, un patrimoine à croquer
19 septembre - Leclere – Maison de ventes

Art Précolombien
21 septembre - Binoche et Giquello

District 13 International Art fair
Nouvelle foire internationale de Street Art
Du 27 au 30 septembre

OCTOBRE

Collection d'instruments de musique
3 octobre - Beaussant Lefèvre

Collection Weissenberg #3 – Jules Verne
4 octobre - Boisgirard Antonini

Collection nord-américaine – Art du XXe siècle
3 et 4 octobre - Audap & Mirabaud

Collection Malatier – Tableaux, dessins, objets d'art
10 octobre - Frédéric Laurent de Rumel
en partenariat avec Ader-Nordmann

Collection Thierry Roland - Sport
13 octobre - Coutau-Bégarie

Indochine
15 octobre - Lynda Trouvé

Collection de dessins d'Erté
16 octobre - Magnin Wedry

Exposition *Œuvres Choisies [Moderne & Contemporain]*
Du 11 au 21 octobre

Collection Stadler – Art contemporain
18 et 19 octobre - Thierry de Maigret

Chansons françaises – Johnny Hallyday et Céline Dion
20 octobre - Coutau-Bégarie

Dessins de Jacques Faizant
30 octobre - Art Valorem

Shepard FAIREY, *11th Hour* - Galerie-Itinerrance

NOVEMBRE

Les Choix de Christophe Perlès #2
Novembre - Pescheteau Badin

Exposition *Œuvres Choisies [Classique & Moderne]*
Du 5 au 10 novembre

Collections Aristophil - Ventes 10 à 16
Du 12 au 19 novembre - OVA

Collection Durand-Dessert #2 – Art africain
14 novembre - De Baecque

Collection de miniatures Béatrice et Patrick Caput
Arts d'Afrique et d'Océanie
15 novembre - Binoche & Giquello

D'un empire à l'autre
Dont une collection Napoléon III
19 novembre - Art Valorem

Éventails
19 novembre - Coutau-Bégarie

DÉCEMBRE

Exposition *Œuvres Choisies [Asie]*
Du 30 novembre au 6 décembre

Le jardin secret de M. B. – Collection d'art populaire
7 décembre - Ferri

Paris mon Amour
10 décembre - Lucien

Bibliothèque Pierre Bergé #4
14 décembre - Pierre Bergé & Associés,
en partenariat avec Sotheby's