

# QAD

QUARTIER ART DROUOT

# 16<sup>ème</sup> ÉDITION

# DESSIN

AU QUARTIER DROUOT

---

17 MARS - 31 MARS 2017

VERNISSAGE - JEUDI 16 MARS A 18 HEURES - NOCTURNE LE 23 MARS JUSQU'À 21 HEURES

---

Nos partenaires Officiels



**DROUOT FORMATION**



**LA GAZETTE  
DROUOT**  
L'HEBDO  
DES VENTES  
AUX ENCHÈRES



4

Jean-Baptiste ISABEY.  
195 x 158 mm



1

Antoni TAPIÈS.  
500 x 610 mm



6

Brice TOUL. (Atelier Dora Maar)  
360 x 240 mm



2

Le forçat DEQUESNES.  
110 x 175 mm



5

Ecole du duc de Bedford.  
100 x 65 mm



3

T'ang HAYWEN.  
690 x 980 mm

## 1 GALERIE AB

Agnès Aittourès

Tableaux, Dessins du XIXe au XXe siècle

14 rue de la Grange-Batelière

75009 Paris

+33 (0)1 45 23 41 16

galerieab@gmail.com

www.galerieab.fr

## 3 GALERIE CHANOIT

Frédéric et Pauline Chanoit

Expertise

Tableaux, Dessins XIX-XXe

12 rue Drouot

75009 Paris

+33 (0)1 47 70 22 33

frederic.chanoit@orange.fr

chanoit-expertise.com

## 5 Roch de COLIGNY

Cabinet de haute expertise

Honoré d'Urfé.

10 rue Chauchat

75009 Paris

+33 6 13 50 39 96

roch.coligny@gmail.com

## 2 LIBRAIRIE CHAMONAL

Rodolphe Chamonal

5 rue Drouot

75009 Paris

+33 (0)1 47 70 84 87

chamonal2@wanadoo.fr

www.chamonal.com

## 4 GALERIE AMICORUM

Dessins anciens et modernes

19, passage Verdeau

75009 Paris

+33 (0)1 48 01 02 41

+33 6 82 18 60 18

www.galerie-amicorum.com

## 6 GALERIE COUR 16

Laura Pecheur et

Sébastien Le Mitouard

EXPOSITION DORA MAAR

16 rue de la Grange-Batelière  
75009 Paris (fond de cour à droite)

+33 6 07 37 35 48

www.laurapecteur.fr



8

Louis-Marie DESIRE- LUCAS.  
390 x 310 mm



12

Luc LAFNET.  
285 x 230 mm

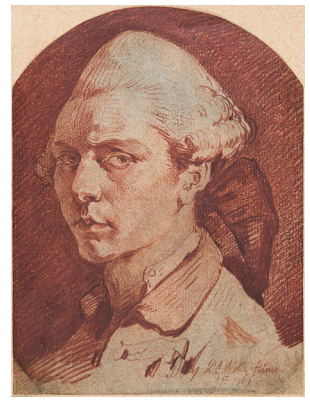

10

Pierre-Alexandre WILLE - autoportrait  
230 x 170 mm



9

Ecole Néoclassique française.  
168 x 130 mm



11

Emile BERNARD - autoportrait  
150 x 200 mm

**7 GALERIE EDOUARD AMBROSELLI**

Dessins, Objets d'art du XVIe au XXe siècle  
8 rue Drouot 75009 Paris  
(Dans la cour intérieure à droite)  
+33 6 62 09 66 63  
edouardambroselli@gmail.com  
www.edouardambroselli.com

**9 GALERIE FABRICE BONASSO**

Fabrice Bonasso & Maria Cristina Marocco  
Tableaux, Dessins anciens  
et gouaches napolitaines  
53, Passage Jouffroy  
75009 Paris  
+33 6 62 52 14 15  
fabrice.bonasso@neuf.fr

**11 GALERIE HERVE PERON**

Laure & Hervé Peron  
Tableaux, Dessins, XIX-XXe  
28, passage Verdeau  
75009 Paris  
+33 (0)1 47 70 60 74  
+33 6 63 61 17 91  
herveperon@free.fr

**8 GALERIE ENORA**

La mer, la Bretagne  
et les peintres 1880-1960  
29 rue Bergère  
75009 Paris  
+33 6 09 21 11 21  
enora.galerie@hotmail.fr  
www.enoragallery.com

**10 GALERIE LAURA PECHEUR**

Dessins du XVIe au XIXe siècle  
Illustrateurs 1900  
16 rue de la Grange-Batelière  
75009 Paris (sur cour à droite)  
+33 (0)1 47 70 04 38  
+33 6 07 37 35 48  
l.pecheur@free.fr  
www.laurapecheur.fr  
Catalogue sur demande

**12 GALERIE LE CHEVALET BLEU**

Julien Chaudet  
Tableaux, Dessins, XIX-XXe  
1 rue de la Grange-Batelière  
75009 Paris  
julien@chaudet.com  
+33 6 68 39 19 37

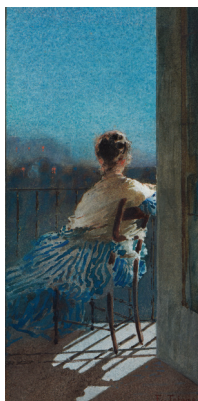

7

Edoardo TOFANO.  
225 x 110 mm

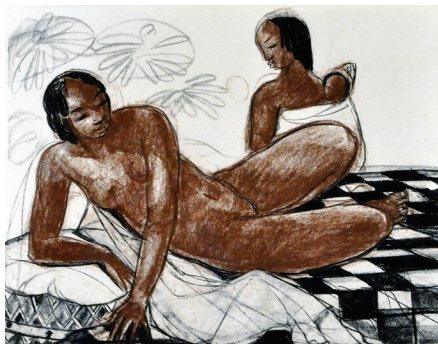

14

André MAIRE.  
450 x 570 mm



13

Jean VEBER.  
281 x 192 mm



15

Émile FRIANT.  
124 x 150 mm



16

Att. à Jan LIEVENS.  
127 x 193 mm

**13 GALERIE MATHIEU NEOUZE**

Exposition Jean Veber  
Dessins, Tableaux, Sculptures  
du XIXe au XXe siècle  
16, rue de la Grange-Batelière  
(dans la cour à gauche)  
75009 Paris  
+33 (0)1 53 34 84 89  
mathieu.neouze@gmail.com  
www.mathieu-neouze.fr  
Catalogue sur demande

**15 GALERIE CHAPTAL**

Arsinopia  
Julien Petit & Virginie Botte  
Dessins anciens et modernes  
7, rue Chaptal 75009 Paris  
Julien : +33 6 13 08 78 22  
Arsinopia : +33 6 09 17 73 39  
Virginie : +33 6 14 90 04 80  
exposera à la  
Galerie Jouffroy  
du 16 au 28 mars  
63 Passage Jouffroy  
75009 Paris

**16 SPECIAL GUEST**

**DECOUVERT FINE-ART**  
Steven Law & Donald Stroud  
73 Main Street  
Rockport, Massachusetts 01966 USA  
Slaw3895@gmail.com  
Decouvertfineart.com  
978 546-9407  
exposera du 16 mars au 28 mars  
Julie Maillard  
11 Passage Verdeau 75009 Paris

**14 GALERIE SOPHIE MARCELLIN**

Tableaux, Dessins et curiosités  
20 Passage Verdeau  
75009 Paris  
+33 (0)1 02 46 65 51  
sophie.aureglia@free.fr



18

Wilfredo LAM.  
633 x 485 mm



17

Amedeo MODIGLIANI. Portrait de Paul Guillaume  
265 x 209 mm

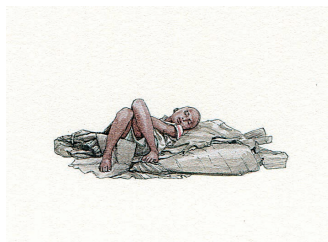

17

Fabien MERELLE.  
210 x 297 mm

## 17 HÔTEL DES VENTES DROUOT

9, rue Drouot 75009 Paris  
+33 (0)1 48 00 20 20  
www.drouot.com

Œuvres Choiesies [Dessin & Arts Graphiques]  
Exposition florilège en avant-première  
Du 13 au 20 mars | Salle 9

*XXS, Le dessin en mini*

Fabien Mérelle, Clémentine Poquet,  
Émilie Plateau, Nadia Benbouda, Evah Fan  
Du 13 au 25 mars | Corner Salle 9

*Conversation avec Fabien Mérelle*  
Animée par Christophe Delavault  
Jeudi 16 mars, 18h30

## VENTE COLLÉGIALE de DROUOT

Ventes aux enchères

22 mars | Thierry de Maigret | Salles 1 & 7  
22 mars | Delorme Collin du Bocage | Salle 4  
22 mars | Millon | Salles 5 & 6  
24 mars | Leclere | Salle 2  
24 mars | Ader Nordmann | Salle 5  
24 mars | Audap & Mirabaud | Salle 6  
25 mars | Le Brech | Salle 12

## 18 MILLON

19 rue de la Grange-Batelière  
75009 Paris  
François Latcher  
+33 (0)1 48 00 98 85  
communication@millon.com

Ventes

20 mars Dessins Anciens  
31 mars Dessins Contemporains

## 19 AU PETIT RICHE

Restaurant fondé en 1854

25, rue Le Peletier  
75009 Paris  
+33 (0)1 47 70 68 68

www.restaurant-aupetitriche.com  
Ouvert 7 jours sur 7



## 20 DROUOT FORMATION

Frédéric Ballon  
9, rue Drouot 75009 Paris  
+33 (0)1 48 00 20 34  
www.drouot-formation.com

# QAD

QUARTIER ART DROUOT

Invité par : .....

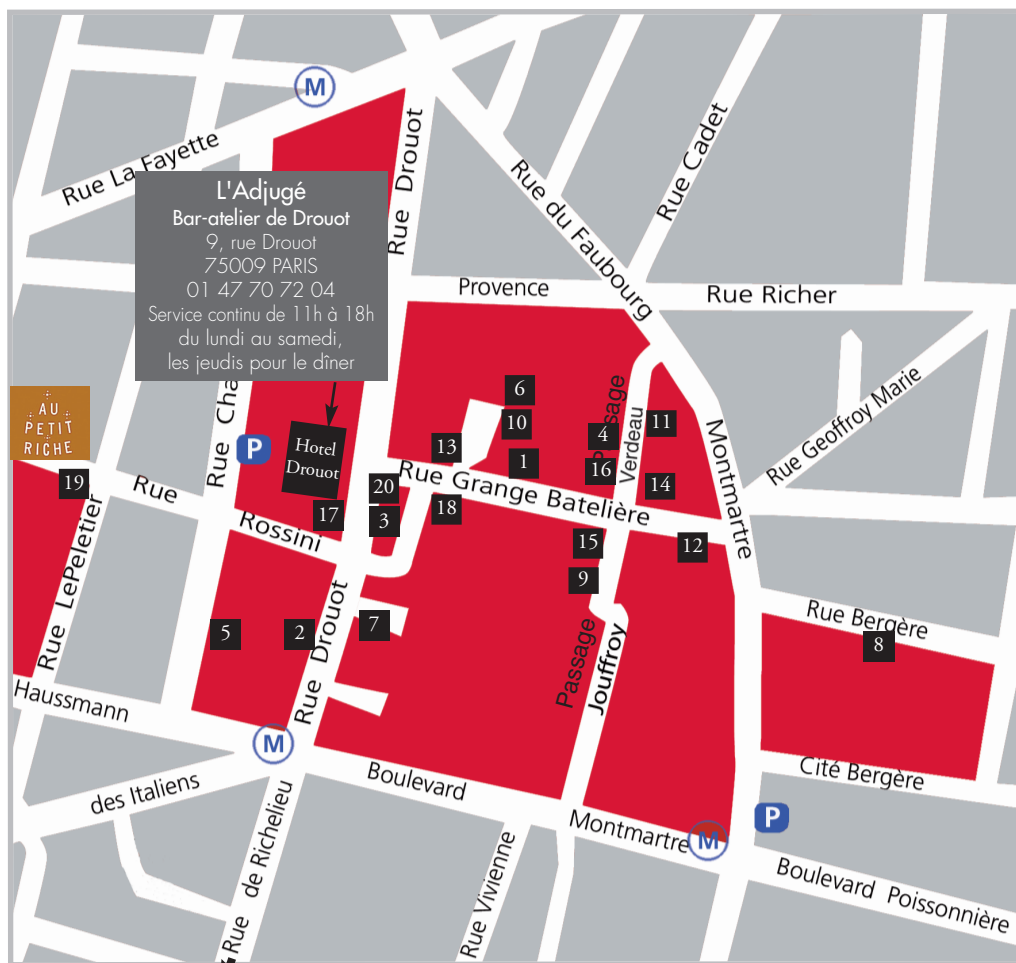

Création et impression : CIP COM • 06 72 88 71 19

COMMUNICATION - PRESSE & RELATIONS PUBLIQUES

Laura PECHEUR + 33 06 07 37 35 48 - Julie PALACIN + 33 07 54 83 56 42



METRO RICHELIEU-DROUOT  
[www.quartier-art-drouot.com](http://www.quartier-art-drouot.com)

