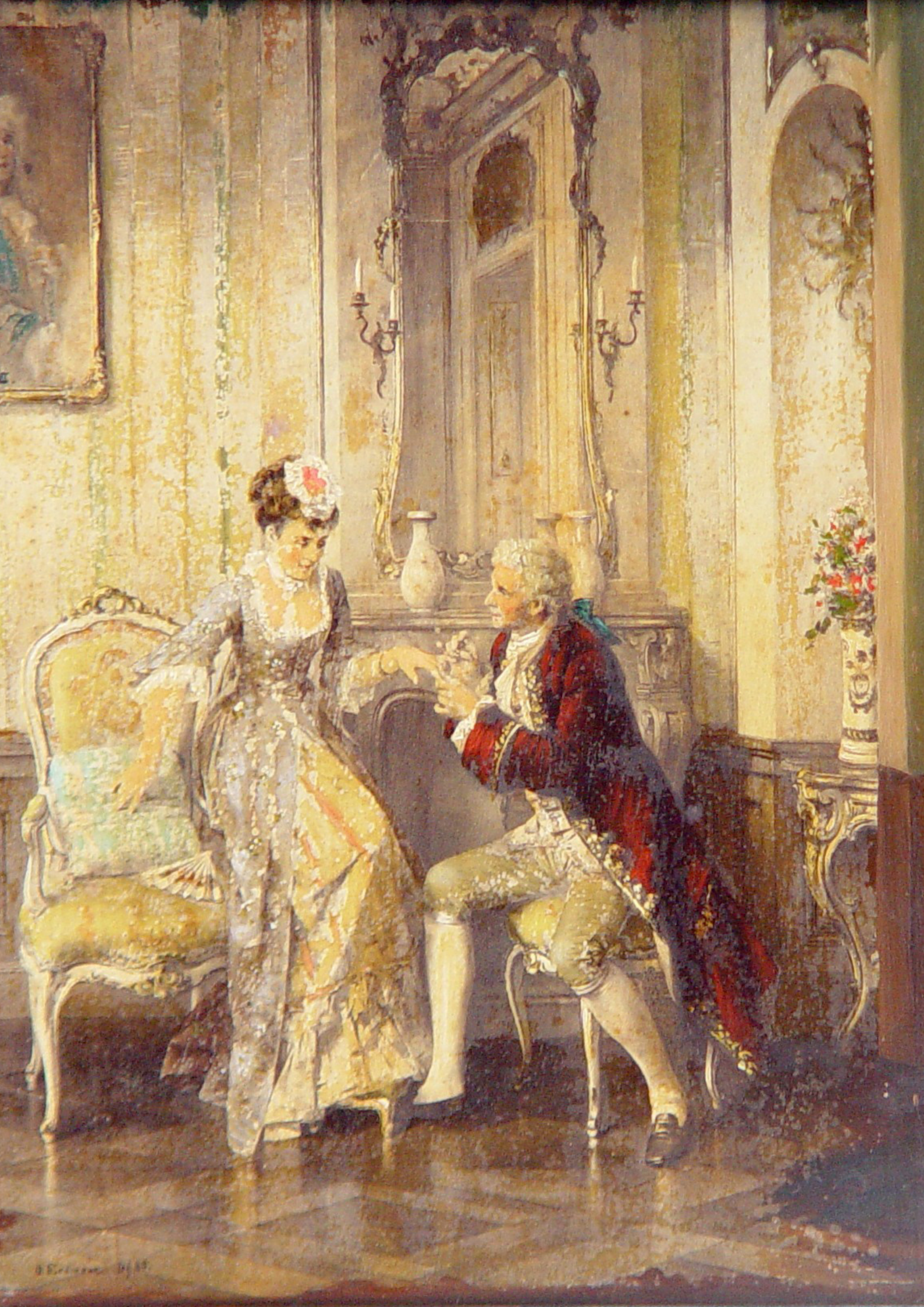

SVV Michel SIBONI

Commissaire Priseur Associé

VENTES aux ENCHERES PUBLIQUES

Le dimanche 20 mars 2016
14:30

27, av. Georges Clemenceau

92330 SCEAUX

Tel : 01 46 60 84 25 - Fax : 01 46 60 35 97
encheres@siboni.com
N° agrément : 2002-131

La Vente sera assurée par

SCP - M.SIBONI - SAS – 27 Avenue Georges Clemenceau- 92330 SCEAUX

Dimanche 22 novembre 2015 à 14 heures 30

TABLEAUX – OBJETS D'ART – ART D'ASIE – MOBILIER

1- J. CAUCARCH
"Place de l'église"
Aquarelle, signée en bas à droite et datée 1918 — 20 / 30 €
Dim : 37 x 28 cm

2- F.J. GIROT
"Le pont Solférino" — 5 / 10 €
Gravure

3- A. MOLIN
"La place Saint Marc"
Aquarelle, signée en bas à droite — 20 / 40 €
Dim : 26 x 17 cm

4- F.J. GIROT
"Paysage"
Aquarelle, signée en bas à gauche — 20 / 30 €
Dim : 24 x 38 cm

5- Mariette LYDIS
"Visages de femmes" — 5 / 10 €
Estampe
Essai - E.A.

6- "L'atelier du peintre" — 10 / 20 €
Gravure

7- Jean COCTEAU (d'après)
"Femme à la fleur" — 30 / 50 €
Lithographie

8- "Collegium" — 5 / 10 €
Gravure

9- KARL
"Les bois sous la neige"
Huile sur toile, signée en bas à droite — 40 / 80 €
Dim : 92 x 72 cm

10- GAUCHER
"Du temple de Mars" — 10 / 20 €
Estampe

11- Ecole Française
"Rue de village"
Aquarelle — 10 / 20 €
Dim : 31 x 46 cm

12- Flavio GUIMARAIS (?)
"Nature morte à la poêle" — 20 / 40 €
Estampe

13- "Vase de fleurs" — 5 / 10 €
Pièce encadrée

14- "Perrier" — 5 / 10 €
Affiche

15- Juan del LESCU (?)
"Canards sauvages"
Aquarelle "éventail" — 20 / 40 €
Hauteur : 54 cm

16- "Maréchal de France" — 10 / 20 €
Image d'Epinal

17- CATHELIN
"Femme"
Lithographie, E.A. 11/15 — 10 / 20 €
Dédicacée

18- "La retraite de Russie" — 5 / 10 €
Pièce encadrée

19- Otto Wilhelm Eduard ERDMANN
"La demande en mariage"
Huile sur panneau, signée en bas à gauche — 700 / 1000 €
Dim : 20 x 20,5 cm

20- Ecole Francaise XIXème siècle
"Nature morte au chat et oiseaux" — 400 / 500 €
Huile sur toile
Dim : 35 x 54 cm

21- "Scène familiale" — 10 / 20 €
Gravure

22- "Diane et Amour" — 5 / 10 €
Gravure

23- "Chasse à courre" — 5 / 10 €
Gravure

24- PELTIER
"Square Vert Galant"
Dessin, signé en bas à droite — 20 / 30 €
Dim : 27 x 35 cm

25- "Surprise" — 5 / 10 €
Gravure

26- "Télémaque et Eucharis" 5 / 10 €
Gravure

27- "Amours champêtres" et "Jardinier galant" 10 / 20 €
Deux gravures

28- Claude BRETON 10 / 20 €
Lithographie, E.A.

29- "Château de Marly" 5 / 10 €
Vue d'optique

30- M. LALANNE
"Bords de Seine" 5 / 10 €
Paire d'estampes

31- Rena TZOLAKIS
"Lueur d'espoir" 5 / 10 €
Estampe

32- "Scènes mythologiques" 5 / 10 €
Deux gravures

33- H. LARE
"Hussards"
Aquarelle, signée en bas à gauche 20 / 30 €
Dim : 29 x 22 cm

34- Ecole XIXème siècle
"Lavandières"
Aquarelle, signée en bas à droite illisible 60 / 80 €
Dim : 20 x 31 cm

35- Ecole Française XIXème siècle
"Château fort au clair de lune"
Aquarelle, monogrammée en bas à droite JM 60 / 80 €
Dim : 12 x 18 cm

36- OSACHI (?)
"Port de Saint Tropez"
Huile sur panneau, signée en bas à droite 40 / 60 €
Dim : 23 x 25 cm

37- Ecole Française
"Christ couronné"
Huile sur toile 30 / 50 €
(accident)
Dim : 21 x 16 cm

38- Ecole Française
"Marines"
Deux aquarelles formant pendant, signées 60 / 80 €
en bas à gauche illisible
Dim : 18 x 26 cm

39- Ecole Hollandaise
"Jeune femme"
Huile sur panneau, signée en bas à droite illisible 40 / 80 €
Dim : 21 x 16 cm

40- BERGHEM (d'après)
"Cavalier"
Aquarelle, signée en bas à gauche 80 / 100 €
Dim : 25 x 22 cm

41- S GUEGUEN
"Ile de Batz"
Aquarelle, signée en bas à droite et datée 1964 40 / 60 €
Dim : 16 x 28 cm

42- DIGNIMONT
"Femme en bleu"
Aquarelle, signée en bas à droite 80 / 100 €
Dim : 24 x 19 cm

43- "Femmes en costume"
Aquarelle, signée en bas à gauche et 60 / 80 €
datée 1846
Dim : 30 x 22 cm

44- Ecole Orientaliste
"Mosquée"
Huile sur toile, signée en bas à gauche 40 / 80 €
Dim : 54 x 65 cm

45- Ecole Française
"La Seine"
Huile sur carton 30 / 40 €
Dim : 27 x 35 cm

46- Ecole Française
"Scène de bataille"
Huile sur toile 60 / 100 €
(accidents)
Dim : 45 x 58 cm

47- CESSIEUX
"Paysage et ruine"
Huile sur panneau, signée en bas à droite 40 / 60 €
Dim : 26 x 34 cm

48- R. LEBLANC
"Paris"
Deux dessins formant pendant 60 / 80 €
Dim : 21 x 15 cm

49- Ecole Française
"Jeune fille et oiseau"
Pastel 40 / 80 €
(accidents)
Dim : 38 x 30 cm

50- Johnny FRIEDLANDER
"Abstractions" 40 / 80 €
Deux estampes

51- Soie brodée à décor de fleurs et dragons 30 / 40 €
Extrême-Orient

51bis- Soie brodée à décor de barque et
personnages 30 / 40 €
Extrême-Orient

52- Importante broderie à décor de paon,
oiseaux et papillons 100 / 200 €
Extrême-Orient
Dim : 195 x 170 cm

53- Ecole Moderne
"Vase de fleurs"
Huile sur toile, signée en bas à gauche illisible 50 / 100 €
Dim : 102 X 76 CM

54- ENDRAGUE (?)
"Voeux"
Aquarelle 10 / 20 €
Dim : 26 x 20 cm

55- F. GANEAU
"Couple"
Aquarelle, signée en bas à droite et datée 68 20 / 30 €

56- SCHAUER
"Abstraction"
Huile sur panneau, signée en bas à droite 20 / 30 €
Dim : 13 x 16 cm

57- Paul CHAVAREL
"Sable et falaises"
Dessin, signé en bas à gauche 30 / 50 €
Dim : 18 x 24 cm

58- JORDAN
"Paysage"
Crayons de couleur, signé en bas à droite et daté 1948 20 / 40 €
Dim : 40 x 50 cm

59- Jacques REGNIER
"Moulin"
Dessin, signé en bas à droite 10 / 20 €
Dim : 9 x 14 cm

60- CROCHE PEYRE
"Composition"
Huile sur toile, signée en bas à gauche et datée 1994 50 / 100 €
Dim : 38 x 55 cm

61- MARK
"Vase de fleurs"
Huile sur papier 10 / 20 €
D : 14 cm

62- STEINLEN
"Poilu" 20 / 40 €
Estampe

63- A. BITTERLICH
"Procession" 10 / 20 €
Estampe

64- PIAUBERT
"Abstraction" 10 / 20 €
Lithographie

65- "Chèvres et personnages" 10 / 20 €
Estampe japonaise

66- Ecole Russe
"Saint Basile" 20 / 30 €
Encre
Dim : 34 x 22 cm

67- André LAGRANGE
"Rivière"
Huile sur panneau, signée en bas à gauche 20 / 40 €
Dim : 35 x 26 cm

68- Pino della SELVA
"Portrait"
Dessin, signé en bas à droite 5 / 10 €
Dim : 23 x 16 cm

69- LESSEPS
"L'Estuaire"
Aquarelle, signée en bas à droite
Dim : 29 x 42 cm

70- Pierre BISSET
"Etude de femme drapée"
Dessin, signé en bas à gauche 100 / 200 €
Dim : 24 x 20 cm

71- P. RICHARD (?)
"Château"
Huile sur panneau 60 / 80 €
Dim : 11 x 16 cm

72- MERE
"Vieilles maisons"
Aquarelle, signée en bas à droite 20 / 40 €
Dim : 35 x 26 cm

73- Rubens CAMACHO
"Femme allongée"
Fusain et crayons de couleur, signé en bas à droite et daté 90 100 / 200 €
Dim : 48 x 62 cm

74- Rubens CAMACHO
"Femme à l'anneau d'oreille"
Fusain et crayons de couleur, signé en bas au milieu 100 / 200 €
Dim : 48 x 62 cm

75- Rubens CAMACHO
"Nu assis"
Fusain, signé en haut à droite et daté 91 100 / 200 €
Dim : 59 x 48 cm

76- Jacques BOLORE
"Nature morte à la colombe"
Huile sur toile, signée en bas à gauche 300 / 400 €
Dim : 54 x 38 cm

77- Jacques BOLORE
"Femme aux fleurs"
Huile sur toile, signée en haut à droite 300 / 400 €
Dim : 98 x 66 cm

77bis- CHALOU
"Composition surréaliste" 100 / 200 €
Huile sur panneau
Dim : 75 x 165 cm

78- Laurent Elie BADESSI
"American dream"
Photographie, numérotée 2/5 200 / 400 €
Dim : 106,5 x 81 cm

79- Susan ANDERSON
"Jeune fille en tenue américaine" 50 / 100 €
Photographie
Dim : 84 x 83 cm

80- PILAR ALBARRACIN (Galerie Vallois)
"La Revolera"
Photographie couleur 200 / 300 €
Edition n° 3/5, 2012
Dim : 170 x 130 cm

81- Ecole Moderne
"Composition" 20 / 40 €
Huile sur toile
Dim : 40 x 40 cm

82- Ecole Moderne
"Abstraction"
Huile sur papier 20 / 40 €
Dim : 20 x 28 cm

83- Ecole Moderne
"Paysage nocturne" 20 / 40 €
Huile sur papier
Dim : 20 x 28 cm

84- LUKA
"Portrait" 10 / 20 €
Dim : 28 x 20 cm

85- Ecole Moderne
"Marine"
Aquarelle 20 / 40 €
Dim : 15 x 23 cm

86- "Revolver" et "Dollar"
Deux pièces encadrées 10 / 20 €
Dim : 34 x 26 cm

87- Anonyme
"La plage"
Triptyque photographie
Dim : 25 x 37 cm (x 3)

88- BR
"Compositions"
Trois huiles sur toile dont deux monogrammées 30 / 50 €
Dim : 39 x 39 cm

89- Ecole Moderne
"Portraits"
Technique mixte sur papier 30 / 50 €
(accident)
Dim : 29 x 23 cm

90- Ecole Moderne
"Couple"
Dessin 10 / 20 €
Dim : 11,5 x 16 cm

91- "Take off for Paris"
Deux affiches encadrées 10 / 20 €
NENA Reproduction

92- M. RATISKI (?)
"Portrait de femme au collier de perles"
Hule sur toile, signée en bas à droite 50 / 100 €
Dim : 76 x 66 cm

93- Galerie Cimaise
"Backgammon en piscine" 20 / 50 €
Pièce encadrée
Dim : 98 x 147 cm

94- Anonyme
"Hindou au turban vert" 40 / 80 €
Photographie
Dim : 105 x 118 cm

95- Valérie de SERIGNE
"Jambes de poupée"
Pièce encadrée 40 / 80 €
Dim : 133 x 89 cm

96- Galerie Cimaise
"Famille en voiture amphibie" 20 / 50 €
Pièce encadrée
Dim : 96 x 144 cm

97- Susan ANDERSON
"Katerina, age 5, Las Vegas, Nevada 2006" 50 / 100 €
Photographie, édition 4/6
Dim : 84 x 85 cm

98- Susan ANDERSON
"Katy, age 5, Las Vegas, Nevada 2006" 40 / 80 €
Photographie, édition 4/6
Dim : 82 x 82 cm

99- Valérie de SERIGNE
"Neige n° 1"
Photographie, numérotée 1/5 40 / 80 €
Dim : 135 x 90 cm

100- Vittorio SANTORO
"Dreams"
Estampe, numérotée 3/25

101- Fabien BREUVART (d'après)
"Brigitte Bardot"
Photographie 10 / 20 €
Dim : 17 x 17 cm

102- Ecole Moderne
"La vague"
Hule sur panneau, signée en bas à droite illisible 10 / 20 €
Dim : 23 x 29 cm

103- Coupe piédouche en opaline rose, blanche
et or et profils de femme en ronde bosse 80 / 100 €
Hauteur : 31 cm

104- Deux vases et deux flacons en verre opalin 20 / 40 €

105- Vase en verre opalin bleu et or 10 / 20 €

106- Emile GALLE
Vase à long col en verre multicouches 20 / 40 €
(accidenté et recollé)
Hauteur : 29 cm

107- Théière, tasse, sucrier de dînette 5 / 10 €
en porcelaine

108- Théière, sucrier, tasses et sous-tasses 10 / 20 €
en porcelaine

109- CAIN
"La route de la casserole"
Bronze 400 / 500 €
Hauteur : 10 cm

110- OMERTH
"L'hiver"
Terre cuite 40 / 60 €
Hauteur : 44 cm

111- Devant de cheminée en bronze 60 / 100 €

112- DAUM France
"Fassianos" 80 / 100 €
Hauteur : 9 cm

113- Donald LABERIE
"Sekhmet"
Bronze n° 2/5, signé et contresigné 500 / 600 €
Hauteur : 33 cm

114- ARMAN
"Le secret de la beauté II"
1994 - N° 437/1000
Bronze 200 / 300 €
Dim : 33,5 x 12,5 x 11 cm

115- Broc et son bassin, coupe en porcelaine 10 / 20 €

116- Pot couvert en faïence à décor de scènes musicales
(petit accident au col) 20 / 40 €
Hauteur : 51 cm

117- Vase à décor de fleurs en porcelaine 5 / 10 €
Hauteur : 22 cm

118- Paire de bougeoirs à décor de chimères en laiton 30 / 40 €
Hauteur : 23 cm

119- Pendule borne en marbre rouge et noir 20 / 30 E
Hauteur : 23 cm

120- Paire de bas-reliefs ovales à décor de Louis XVI et Marie-Antoinette 20 / 40 €
Hauteur : 9 cm

121- "Diane et Amour"
Bas-relief en plâtre 20 / 40 €
Hauteur : 25 cm

122- Douze couteaux à décor japonais et leur coffret 80 / 120 €

123- Pendule en bronze et marbre noir à décor d'Allégorie 80 / 100 €
Signée MOREAU Aimé
Hauteur : 47 cm

124- Deux mortiers et leur pilon 20 / 30 €

125- Violon avec archet et son étui
Porte une étiquette "BRETON Breveté de S.A.R. Me" 80 / 100 €
Longueur : 55 cm

126- Poupée, tête en biscuit
SFBJ Paris - n° 8

127- Alice du FEURNET
"Buste de Beethoven" 150 / 300 €
Terre cuite
Hauteur : 46 cm

128- Vase en porcelaine à décor de grotesques et chasseurs 100 / 120 €
Hauteur : 45 cm

129- CITROEN
Poignées de la porte de l'usine en métal chromé de l'usine quai de Javel 80 / 100 €

130- Chope en étain 10 / 20 €
Hauteur : 21 cm

131- Boite à cigares 10 / 20 €

132- "Lionne"
Terre cuite 40 / 60 €
Dim : 48 x 23 cm

133- Grenouille en céramique

134- LALIQUE France
Flacon à parfum
Modèle Hélène 100 / 150 €
(manque un bouchon)
Hauteur : 13 cm

135- Deux canards en bois peint 10 / 20 €

136- Aigle et faucons en argent et pierres dures 80 / 120 €

137- Spot LINA en métal 40 / 60 €

138- Lampe "Champignon" 10 / 20 €

139- Verre gravé et monogrammé 5 / 10 €
Hauteur : 11 cm

140- SEVRES
Vase en porcelaine bleue et or 10 / 20 €
Hauteur : 25 cm

141- "Portrait d'homme"
Daguerréotype 80 / 120 €
Hauteur : 9 cm

142- "Portrait d'homme"
Daguerréotype 80 / 120 €
Hauteur : 14 cm

143- "Portrait" et "Les Grands Boulevards"
Deux daguerréotypes
Dim : 17 x 8,5 cm 80 / 120 €
On y joint deux photographies "Jeunes femmes" et un appareil de vision

144- Masque mortuaire de Napoléon et son coffret
Cire 600 / 1200 €
Gravé au dos : "D. ARNOT. Ste Hélène, 6 mai 1821"
Hauteur : 20 cm

145- Volume "Napoléon - Le Consulat - L' Empire Sainte-Hélène"
Paris Librairie HACHETTE 20 / 40 €
Dédicacé : "A Monsieur Ernest DARNOY en souvenir du Général LEBLOIS"

146- VUITTON
Sac pour chat 200 / 300 €

147- Eventail en plume, cadre en plexiglas 40 / 80 €

148- Diadème, cadre en plexiglas 10 / 20 €

149- VUITTON
Etui téléphone 20 / 40 €

150- HERMES
Boîte en laque 20 / 40 €
(chocs)

151- Voiture d'enfant en tôle 20 / 40 €

152- GOMES, DURANT
Importante cage à oiseaux en cuivre et son socle
(accidents) 100 / 200 €
Hauteur : 230 cm. Diamètre : 85 cm

153- Ecole de l'Est
"Homme en buste"
Bronze numéroté 1/4, signé illisible 1000 / 2000 €
Hauteur : 180 cm

154- TAMA
Buste ailé en contreplaqué
Porte une étiquette n° 2532/4
Hauteur : 68 cm. Longueur : 176 cm

155- "Oiseau au long bec"
Sculpture en bois 200 / 400 €
Hauteur : 210 cm

156- "Africain au turban"
Buste en céramique 50 / 100 €
Hauteur : 61 cm

157- Pochette, couteau Moyen-Orient et leur globe 10 / 20 €

158- "Divinité"
Bois sculpté 10 / 20 €
Hauteur : 32 cm

159- Casse-noix en bois sculpté et peint 10 / 20 €
Hauteur : 32 cm

160- Miss LANVIN
Porcelaine 10 / 20 €
Edition numérotée 165/800

161- ARTEMIDE
Lampe articulée Tolomeo 20 / 40 €

162- ARTEMIDE
Paire de lampadaires articulés Tolomeo Mega 100 / 200 €
(accidents aux abat-jour)

163- Lustre en verre et métal chromé à décor de fleurs 50 / 100 €
(accident et manque)

164- PALUCCO FORTUNY
Lampadaire projecteur 50 / 100 €

165- Bureau en bois naturel et bois laqué, piétement en métal laque noir 200 / 300 €
Il ouvre à deux tiroirs
Dim : 74 x 130 x 62 cm

166- "Taureau"
Résine 50 / 100 €
Dim : 98 x 96 cm

167- Sphinx et son socle en plâtre 50 / 100 €
Dim : 100 x 110 x 40 cm

168- Deux colliers de perles baroques 40 / 80 €

169- Boucle de ceinture en jadéite

170- "Le culturiste"
Sculpture en plexiglas et néons 20 / 40 €
(accidents)
Hauteur : 180 cm

171- STARCK par KARTELL
"Mademoiselle chair"
Chaise en plexiglas et tissu imprimé

172- Veste et cape en peau et son mannequin

173- Slim AARONS
"Poolside gossip"
Photographie n° 360/500 40 / 80 €
Dim : 60 x 90 cm

174- Valérie de SERIGNE
"Série bleue"
Photographie n° 1/5, titrée et signée au dos

175- LIMOGES
Partie de service de table en porcelaine à décor de fleurs 80 / 120 €

176- Deux éventails en soie peinte 20 / 40 €
(accidents)

177- Pendule en composition à décor de cygnes et urne 60 / 80 €
Hauteur : 40 cm

178-Théière et cafetière en métal argenté 20 / 30 €

179- Couverts et couteaux en métal argenté 40 / 80 €

180- CHRISTOFLE
douze couverts, douze petites cuillères, une louche et une pelle à tarte en métal argenté 60 / 100 €

181- Plats, seau à glace, seau à champagne, saupoudreuse, cuillère à sauce et louche en métal argenté 40 / 80 €

182- Lot de couverts en métal argenté

183- Paire de bougeoirs en métal argenté (manque une bobèche) 10 / 20 €

184- Cafetière et sucrier en métal argenté 20 / 40 €

185- ERCUIS
Douze fourchettes à gâteau, douze couverts à poisson en métal argenté, douze grands couverts, douze petites cuillères, douze grands couteaux et douze petits couteaux 100 / 150 €

186- Ménagère en métal argenté comprenant douze grands couverts, douze petites cuillères et une louche 40 / 60 €

187- Paire de vases en porcelaine à décor de scènes de bataille 40 / 80 €
Hauteur : 32 cm

188- Vase en céramique à décor de fleur 20 / 40 €
Hauteur : 36 cm

189- Trois vases en porcelaine bleue et blanche de Chine

190- CREIL MONTEREAU
Neuf petites assiettes et deux plats 20 / 30 €

191- CAPODIMONTE
Plat à décor en ronde bosse de naïades et grotesques 10 / 20 €

192- Service à thé en porcelaine 20 / 30 €

193- Plat et neuf assiettes en faïence à décor de coeurs et amours 10 / 20 €

194- Lustre en fer forgé et verre multicouches 1 00 / 150 €

195- Quatre grelots en fonte 50 / 60 €

196- Service à thé/café quatre pièces en métal argenté 120 / 180 €

197- Plateau à anses en métal argenté 30 / 50 €

198- Carafe et partie de service de verres à pied en cristal 80 / 120 €

199- Pendule en bronze patiné et bronze doré à décor d'allégorie 120 / 150 €

200- Lustre corbeille
Hauteur : 60 cm

201- Plat en faïence à décor de fleurs 20 / 30 €
Diamètre : 42 cm

202- Thaïlande
Bouddha en métal doré 50 / 60 €
Hauteur : 45 cm

203- Nankin
Vase en porcelaine 80 / 100 €
Vers 1900
Hauteur : 46 cm

204- Plat en porcelaine à décor de personnages 20 / 40 €
Diamètre : 42 cm

205- Plat en porcelaine à décor de fleurs 20 / 40 €
Diamètre : 42 cm

206- Plat en porcelaine à décor de scènes hindoues 20 / 40 €
Diamètre : 43 cm

207- Plat en porcelaine à décor de paysage animé 20 / 40 €
Diamètre : 43 cm

208- Plat en porcelaine à décor de guerriers 20 / 40 €
Diamètre : 44 cm

209- Deux plats creux en céramique
Moyen-Orient 20 / 40 €
Diamètre : 31 cm

210- Paire de plats en porcelaine bleue et blanche 20 / 30 €
Diamètre : 31 cm

211- Flacon en verre émaillé 20 / 40 €
Hauteur : 40 cm

212- Plat en porcelaine à décor d'un navire et sirène 20 / 30 €
Diamètre : 40 cm

213- Paire de flacons en verre émaillé 50 / 100 €
Hauteur : 48 cm

214- Bas-relief à décor de Vishnu en bois sculpté 30 / 40 €
Hauteur : 22 cm

215- Vase en verre dans le goût antique 20 / 30 €
Hauteur : 19 cm

216- Verseuse en verre émaillé 20 / 30 €
Hauteur : 29 cm

217- Brûle-parfum en bronze 80 / 120 €
Hauteur : 36 cm

218- Deux boucles de ceinture en métal doré 30 / 50 €

219- Deux vases à anses en faïence
Moyen-Orient 40 / 80 €
Hauteur : 31 cm

220- Pot couvert en porcelaine
Hauteur : 35 cm

221- Thaïlande
Bouddha en métal doré 60 / 100 €
Hauteur : 43 cm

222- Indonésie
Divinité bouddhique 40 / 80 €
Hauteur : 40 cm

223- Style Gandhara
Divinité en pierre sculptée 60 / 80 €
Hauteur : 37 cm

224- Chine dans le goût des Song
Coupe en bronze 50 / 100 €
Diamètre : 22 cm

225- Inde
Divinité en pierre sculptée 80 / 120 €
Hauteur : 46 cm

226- Chine
Pot couvert en bronze 50 / 100 €
Hauteur : 29 cm

227- Tibet
Bouddha en bronze et métal patiné 50 / 100 €
Hauteur : 38 cm

228- Chine
Deux dignitaires en porcelaine 40 / 80 €
Hauteur : 28 cm

229- Chine
Couple de dignitaires en porcelaine 40 / 80 €
Hauteur : 34 cm

230- Chine
Dignitaire en porcelaine 40 / 80 €
Hauteur : 46 cm

231- Nankin
Vase en porcelaine 50 / 100 €
Hauteur : 46 cm

232- Nankin
Vase en porcelaine 50 / 100 €
Hauteur : 44 cm

233- Chine
Vase en porcelaine 30 / 60 €
Hauteur : 45 cm

234- Chine
Brûle-parfum en bronze 100 / 150 €
Hauteur : 30 cm

235- Indonésie
Déesse en métal patiné 40 / 60 €
Hauteur : 29 cm

236- Femme et enfant africains en métal patiné 20 / 40 €
Hauteur : 34 cm

237- Deux épées 40 / 60 €

238- Style Borobudur
Tête en pierre sculptée 40 / 80 €
Hauteur : 16 cm

239- Style Gandara
Bas-relief en pierre sculptée 40 / 60 €
Hauteur : 21 cm

240- Chien de Fô en bronze 40 / 80 €
L : 32 cm

241- Divinité au serpent en métal patiné 40 / 80 €
Hauteur : 29 cm

242- Paire de candélabres en bronze à décor d'amours et mascarons
XIXème siècle 200 / 300 €
(manque un bougeoir et deux bobèches)
Hauteur : 75 cm

269- Travailleuse 20 / 40 €
Epoque Louis-Philippe

270- Pendule Kensington Station 60 / 80 €
Diamètre : 60 cm

271- Vitrine deux portes, montants à colonnes détachées 150/ 200 €
Style Empire
Dim : 184 x 111 x 51 cm

272- Fauteuil Cabriolet de style Louis XVI 30 / 50 €

273- Petit bureau en bois de placage et décor de fleurs 150 / 200 €
Style Louis XV
Dim : 76 x 100 x 53 cm

274- Petit guéridon tripode 20 / 40 €
Hauteur : 50 cm. Diamètre : 32 cm

275- Fauteuil en bois mouluré 40 / 60 €
Style Louis XVI

276- Table de jeux formant écritoire
Style Louis XVI 80 / 120 €
Dim : 76 x 70 x 45 cm

277- Commode dessus de marbre
Elle ouvre à cinq tiroirs 100 / 200 €
Style Louis XVI
Dim : 88 x 129 x 61 cm

278- Bureau à cylindre en bois de placage
Dessus de marbre brèche 150 / 200 €
Style Louis XVI
Dim : 112 x 89 x 51 cm

279- Tabouret de style Louis XVI 30 / 60 €

280- Petite banquette de style Louis XVI 30 / 60 €

281- Deux fauteuils et deux chaises à haut dossier 100 / 150 €
Style Louis XIII

282- Petite commode galbée en bois de placage
et décor de bronzes dorés
Dessus de marbre 100 / 200 €
Style Louis XV
Dim : 70 x 65 x 37 cm

283- Commode marquetée de fleurs et décor
de bronzes dorés
Dessus de marbre 200 / 300 €
Style Louis XV
Dim : 83 x 114 x 51 cm

284- Table de salon ovale à deux tiroirs
Style Louis XV 60 / 80 €
Dim : 65 x 42 cm

285- Semainier en bois de placage et décor
de bronzes dorés
Dessus de marbre 150 / 200 €
Style Louis XV
Dim : 137 x 83 x 44 cm

286- Chiffonnier en bois de placage à décor d
e bronzes dorés
Dessus de marbre. Il ouvre à six tiroirs 100 / 150 €
Style Transition Louis XV - Louis XVI
Dim : 122 x 48 x 40 cm

287- Paire de tables de salon en bois de placage
Elles ouvrent à deux tiroirs et une tirette
Décor de bronzes dorés 100 / 200 €
Style Louis XV
Dim : 87 x 40 x 41 cm

288- Encoignure marquetée de fleurs et décor
de bronzes dorés
Style Louis XV 100 / 200 €
Dim : 90 x 75 x 52 cm

289- Fauteuil cordage et tubes en métal 40 / 80 €
chromé et laqué

290- Ligne ROSET (?)
Fauteuil à bascule 40 / 80 €

291- KETTAL
Table basse, piétement métal et plateau en bois 40 / 80 €
Hauteur : 44 cm. Diamètre : 60 cm

292- Table basse en plexiglas à décor de
bandeaux polychrome 40 / 80 €
Dim : 95 x 93 cm

293- KETTAL
Bergère en métal laqué et lanières 40 / 80 €

294- Ligne ROSET
Fauteuil tournant en cuir blanc
Pied en métal chromé

295- ARTIFORT d'après Pierre PAULIN
Fauteuil, piétement chromé et tissu vert

296- Console
Plateau laqué blanc, piétement en bois 50 / 100 €
(petits chocs)
Dim : 75 x 220 x 70 cm

297- KNOLL
Banquette tissu beige, piétement métallique 100 / 200 €
Edition 2012

298- KNOLL
Chaise longue tissu bleu, piétement métallique 80 / 100 €
(taches)

299- KNOLL
Table basse, pied tulipe et plateau en marbre 80 / 100 €

300- KNOLL
Table ronde, pied tulipe et plateau en marbre 300 / 400 €
Hauteur : 72 cm. Diamètre : 120 cm

301- Buffet trois portes coulissantes
Bois peint, décor zébré
Dim : 64 x 260 x 40 cm

302- Paire de chevets
Bois peint, décor zébré
Dim : 60 x 58 x 35 cm

303- Importante table de salle à manger
en bois laqué noir
Dim : 74 x 300 x 100 cm

304- PLEYEL
Piano 1/4 de queue n° P170268553 et 1000 / 2000 €
son tabouret
(petits chocs)

305- Tabouret de piano, laqué blanc 40 / 60 €

306- Travailleuse à roulettes 10 / 20 €

307- Canapé et deux fauteuils en bois laqué gris 50 / 100 €
Style Louis XVI

308- Maie rustique 20 / 40 €

309- Console demi-lune en bois peint et laqué
gris, dessus de marbre (accidenté) et 200 / 300 €
son trumeau à décor peint d'une scène galante
Style Directoire
Dim : 232 x 57 x 30 cm

310- Vitrine deux portes en placage d'acajou
Style Empire 100 / 150 €
Dim : 115 x 83 x 28 cm

311- Vitrine en placage d'acajou et décor d
e bronzes dorés 150 / 200 €
Dessus de marbre gris, galerie ajourée, montants
à colonnes détachées et pieds griffés
Style Empire
Dim : 105 x 46 x 38 cm

312- Console en placage d'acajou et décor
de bronzes dorés
Dessus de marbre gris (accidenté) 300 / 400 €
Epoque Empire
Dim : 92 x 128 x 42 cm

313- Guéridon en bois noirci et placage d'acajou à décor de têtes d'aigle
Dessus de marbre bris 80 / 100 €
Epoque Empire
(accidents)
Hauteur : 85 cm. Diamètre : 81 cm

314- Guéridon en bois noirci et placage d'acajou à décor de têtes d'aigle
Dessus de marbre bris 80 / 100 €
Epoque Empire
Hauteur : 72 cm. Diamètre : 50 cm

315- Secrétaire à abattant en placage d'acajou et décor de bronzes dorés
Il ouvre à un tiroir, un abattent et deux ventaux 250 / 300 €
Dessus de marbre gris
Dim : 140 x 96 x 41 cm

316- Guéridon en placage d'acajou, bois noirci et doré à décor de têtes d'aigle
Dessus de marbre gris 400 / 500 €
Epoque Empire
Hauteur : 72 cm. Diamètre : 82 cm

317- Paire de fauteuils à crosse en placage d'acajou 100 / 200 €
XIXème siècle

318- Paire de fauteuils à crosse en placage d'acajou 100 / 200 €
XIXème siècle

319- Fauteuil en noyer sculpté, pieds en gaine 80 / 100 €
XIXème siècle

320- Fauteuil à crosse en noyer sculpté de têtes de dauphin 40 / 60 €

321- Canapé et bergère en placage d'acajou et décor de bronzes dorés 200 / 300 €
Style Empire
Dim : 80 x 130 x 58 cm

322- Table de milieu en bois noirci
Incrustations d'ivoire, nacre et filet de cuivre
Epoque Napoléon III 200 / 250 €
(petits accidents)
Dim : 79 x 116 x 69 cm

323- Chaise en bois noirci et sculpté 10 / 20 €
Epoque Napoléon III

324- AUBUSSON
Fragment de tapisserie à décor de château dans un paysage 200 / 300 €
Dim : 182 x 106 cm

325- Tapisserie à décor de temple, verdure et oiseau 80 / 120 €
Dim : 157 x 125 cm

326- Tapis tissé à décor d'un médaillon central et fleurs stylisées
Début XXème siècle 300 / 500 €
Dim : 152 x 40 cm

327- Bureau à cylindre en bois de placage marqueté de fleurs 200 / 300 €
Style Louis XV
Dim : 126 x 105 x 56 cm

328- Bureau en bois de placage à décor de bronzes dorés
Il ouvre à trois tiroirs en ceinture 200 / 300 €
Style Louis XV
Dim : 81 x 158 x 74 cm

329- Commode en bois de placage
Dessus de marbre brèche 80 / 100 €
Style Louis XV
Dim : 80 x 122 x 55 cm

330- Table de jeux 40 / 80 €
Style Louis XV

331- Table ovale de salle à manger à six pieds en acajou et placage d'acajou 100 / 200 €
Dim : 75 x 172 x 109 cm

332- Lutrin en acajou et placage d'acajou et ses bougeoirs en laiton
Pied tripode 180 / 200 €
XIXème siècle
(manque un bougeoir)

333- Table pliante en bois noirci et moucheté 100 / 120 €
Epoque Napoléon III

334- Miroir en bois repeint gris, fronton en bois sculpté rapporté