VERSAILLES

HÔTEL DES VENTES DU CHÂTEAU

Samedi 9 juillet 2016 à 14 h 30

Éric Pillon Enchères

VERSAILLES

ÉRIC PILLON ENCHÈRES
COMMISSAIRE - PRISEUR

S.V.V agrément N° 202-328

SAMEDI 9 JUILLET 2016 à 14 H 30
EN NOTRE HÔTEL DES VENTES

Vente sur désignation d'un ensemble de boiseries des XVIIe et XVIIIe siècles garnissant une maison de Marnes la Coquette

SALON, SALLE À MANGER, BUREAU et CINQ CHAMBRES
(150 m linéaire environ)

PLAFOND PEINT du XVIIe SIÈCLE 15 m²

LOT de FERRURES et HUISSERIES ANCIENNES

EXPOSITIONS

Sur place dans la propriété située dans le parc de Marnes la Coquette

Vendredi 8 juillet de 14 h à 18 h et samedi 9 juillet de 11 h à 12 h 30

Sur rendez-vous

Code nécessaire pour l'accès au Parc de Marnes-la-Coquette
Grille d'entrée du Parc à la hauteur du 20, rue Georges et Xavier Schlumberger

Pour prendre rendez-vous et pour tous renseignements complémentaires, contacter l'étude ou durant les expositions M. Aubin LECLERCQ au 06 16 30 45 59

Démontage et enlèvement impératifs avant le 28 juillet

CATALOGUE DÉTAILLÉ AVEC PHOTOS SUR www.pillon-encheres.com ou www.pillon.auction.fr

Enchères en ligne sur Drouot LIVE

HÔTEL DES VENTES DU CHÂTEAU
13, avenue de Saint-Cloud - 78000 VERSAILLES
Tél. 01 39 02 40 40 - Fax 01 39 49 90 01
Courriel : pillon-encheres@wanadoo.fr

BUREAU DE PARIS
2, avenue Pierre Ier de Serbie - 75116 PARIS
Tél. 01 47 20 64 50
Courriel : pillon-encheres@wanadoo.fr

GRAND SALON

1. BOISERIE du XVIIIe siècle en chêne incluant portes et serrures.
Hauteur sous plafond : 3,10 m
Mesure linéaire : 25,76 m

5 000 / 8 000 €

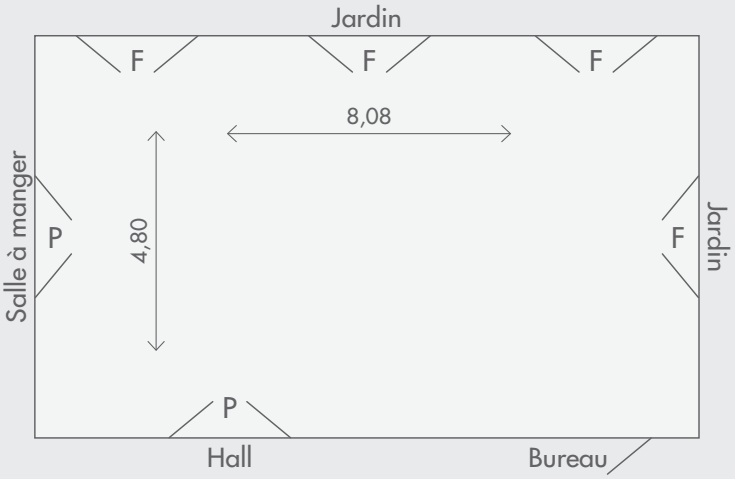

SALLE À MANGER

2. BOISERIE en partie d'époque Louis XIV en noyer incluant portes et serrures.
(Éléments de provenances différentes).
Hauteur sous plafond : 3,10 m
Mesure linéaire : 22,60 m

4 000 / 6 000 €

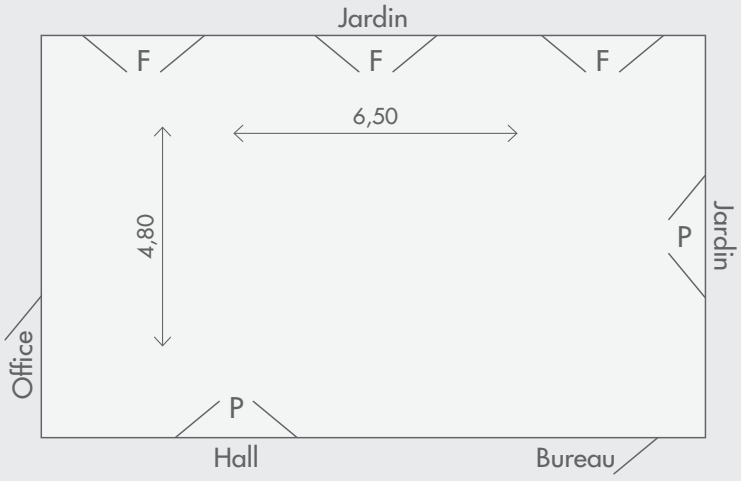

BUREAU

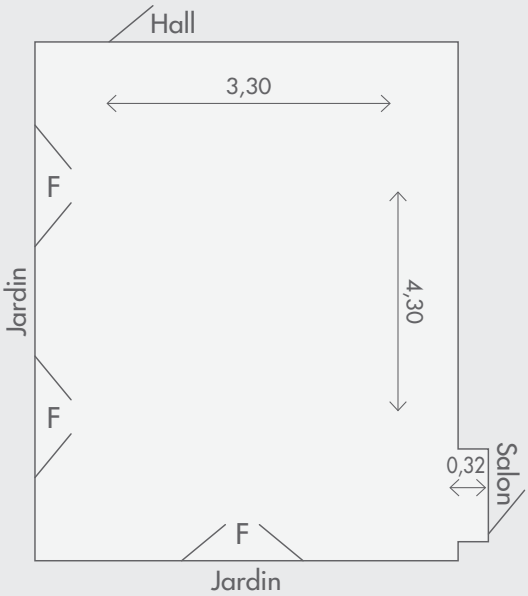

3. BOISERIE d'époque Louis XIII en noyer incluant portes, serrures et tableaux de dessus de porte.
Hauteur sous plafond : 3,10 m
Mesure linéaire : 15,60 m 4 000 / 6 000 €

PLAFOND DE BUREAU

4. PLAFOND en bois peint du XVIIe siècle.
Surface : 15 m^{2}
3 000 / 5 000 €

PETITE ANTICHAMBRE

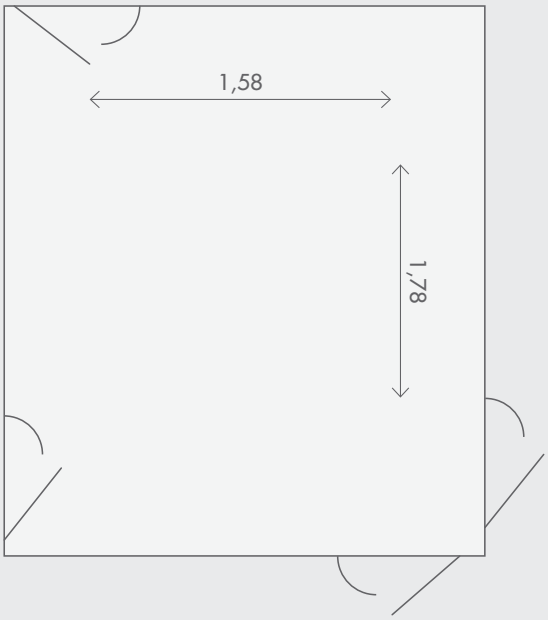

5. BOISERIE du XVIIIe siècle en bois fruitier incluant portes et serrures ainsi que l'horloge.
Hauteur sous plafond : 3,10 m
Mesure linéaire : 7,70 m 1 000 / 2 000 €

CHAMBRE PRINCIPALE N° 1

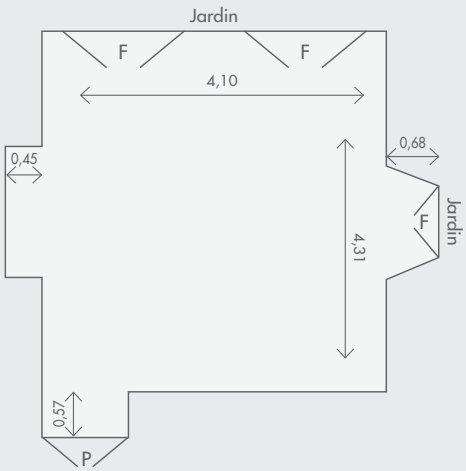

6. BOISERIE du XVIIIe siècle en chêne incluant portes et serrures.
Hauteur sous plafond : 2,62 m
Mesure linéaire : 20 m 3 000 / 5 000 €

CHAMBRE N° 2

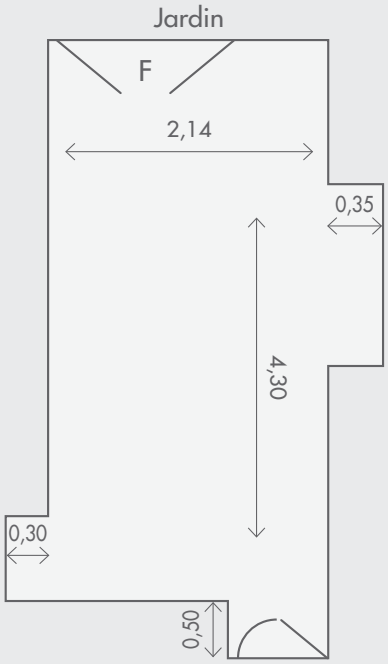

7. BOISERIE du XVIIIe siècle en sapin incluant portes, serrures et horloge.
Hauteur sous plafond : 2,62 m
Mesure linéaire : 15 m 2 000 / 3 000 €

CHAMBRE N° 3

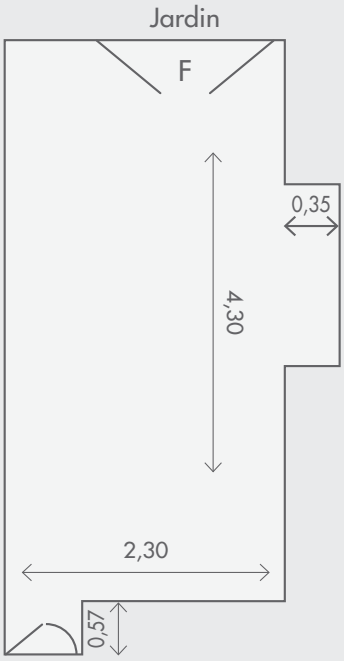

8. BOISERIE du XVIIIe siècle en sapin incluant portes, serrures et horloge.
Hauteur sous plafond : 2,62 m
Mesure linéaire : 15 m

2 000 / 3 000 €

CHAMBRE D'ANGLE N° 4

9. BOISERIE
du XVIIIe siècle
en bois naturel
incluant portes et
serrures ainsi que
deux lits jumeaux
Directoire
intégrés dans
deux placards
de boiserie.
Hauteur sous
plafond : 2,62 m
Mesure linéaire :
16,40 m

1 500 / 2 000 €

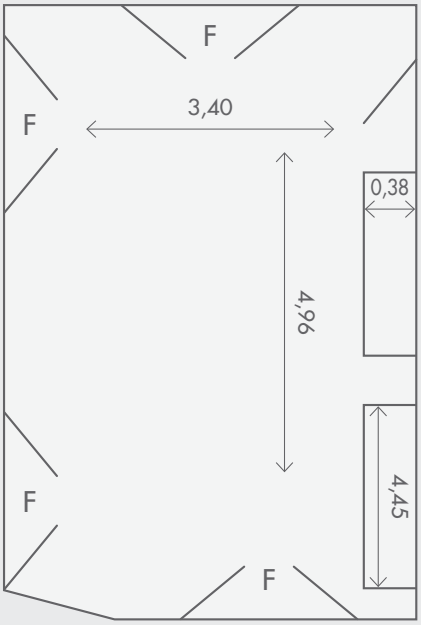

CHAMBRE N° 5

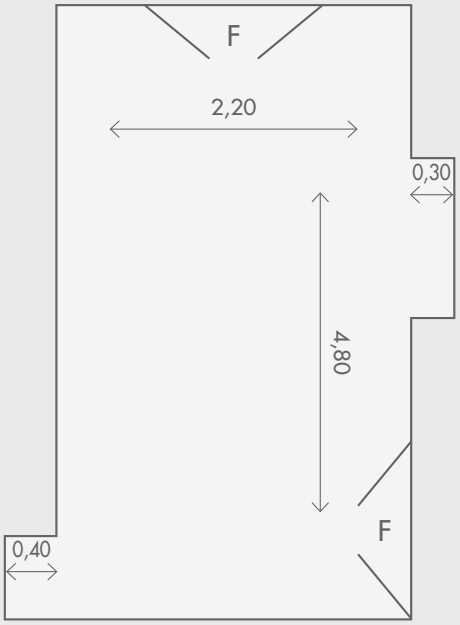

10. BOISERIE du XVIIIe siècle peinte en blanc soulignée d'un filet gris incluant portes et serrures ainsi qu'un lit basculant de 1,40.
Hauteur sous plafond : 2,62 m
Mesure linéaire : 15 m 1 500 / 2 000 €

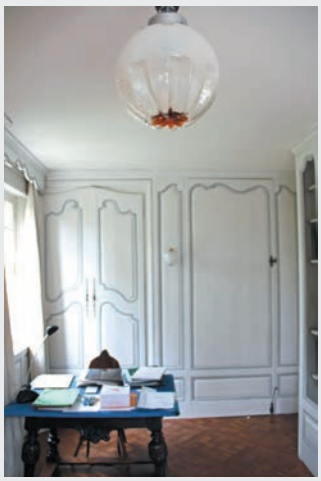

11. LOT DE FERRONNERIE d'huisserie ancienne,
gonds, serrures et ornements divers.
(Photo d'une partie de l'ensemble).
400 / 600 €

12. PORTE du XVIIIe siècle en noyer.
195 x 90
200 / 300 €

13. GRAND ÉLÉMENT BIBLIOTHÈQUE de boiserie de style Louis XV.
Hauteur : 2,36 - Longueur : 3,86
Profondeur de la partie centrale : 86 - Profondeur latérale : 67
300 / 500 €