NERET-MINET
TESSIER & SARROU
JEUNE CRÉATION CONTEMPORAINE
SAMEDI 2 FÉVRIER 2013 à 14 heures
Drouot-Richelieu - Salle 9

90 - DJIHEM

226 - Mathieu DRIÉ

91 - Annick KRESS

95 - Stéphanie MALOSSANE

159 - Kess OKX

99 - YA WEN HSU

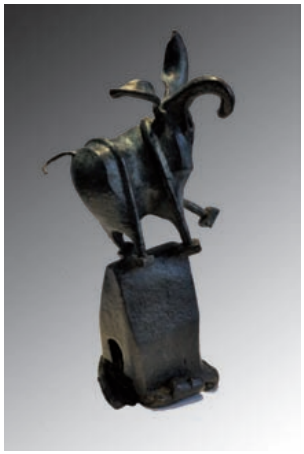

205 - Eric VALAT

165 - Jean-Luc LACROIX

201 - Stéphane DAIREAUX

96 - André ROBILLARD

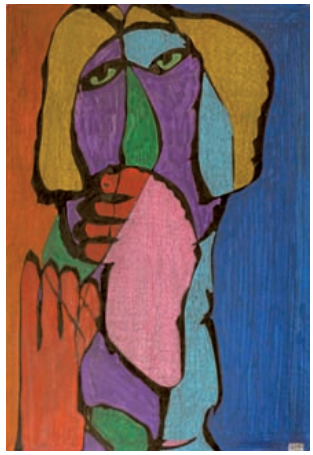

117 - Gérard SENDREY

208 - Christophe MARTINET

NERET-MINET TESSIER & SARROU

assisté de Jean-Richard MATTES

SAMEDI 2 FÉVRIER 2013 à 14 heures

Drouot-Richelieu - Salle 9

JEUNE CRÉATION CONTEMPORAINE

PEINTURE - CERAMIQUE - DESSIN
SCULPTURE - GRAVURE - PHOTO

Expositions publiques :

Vendredi 1er février de 11 h à 18 h et le matin de la vente de 11 h à 12 h.

Téléphone pendant l'exposition et la vente : 01.48.00.20.09

Photo de couverture : lot n° 141 **Florent CHOPIN**

DrouotLIVE.com

S.A.R.L. - Agrément 2001-014 - R.C.S. : TVA INTRA- FR19 440 305 183 00012
8, rue Saint-Marc - 75002 Paris. — Tél. : 01 40 13 07 79 - Fax : 01 42 33 61 94
E-mail : mail@neret-tessier.com - Catalogue en ligne sur Internet : www.neret-tessier.com

INDEX

ADDE Sophie 9 - 166
AÏNI Philippe 105 - 194
ARNAUD Dominique 68 - 244
ATILA 31
BALLESTER Rosalie 137 - 283
BASTIT Tristan 27 - 193 - 298
BAUDON Fleur 93 - 221
BEDAT Céline 6 - 161 - 257
BEGUERIE Alain 172 - 254
BELLEVAL Eric de 72 - 195 - 287
BERTHIER François 1 - 73 - 148 - 191 - 269
BOITIER Thierry 80 - 184 - 241
BONNELALBAY Thérèse 58
BORÉ Florence 43 - 260
BOSCO Nathalie 57 - 111 - 189
BOSSÉ Isabelle 132 - 296
BOURLIER Marc 100 - 197 - 293
BREZC 129 - 247
BUFFET Bernard 123
BURELLE Laurentine 75 - 200
BURLES Michèle 47 - 126 - 228
BUS Jean-François de 62 - 281
BUTTAY Stéphanie 3 - 142 - 253
CAPO SASSO 88 - 227
CAVIN Marylin 16 - 92 - 224
CEHES Claude 169
CHAMPIERRE Elisabeth 20 - 174 - 238
CHAUVET Murielle 307
CHICHE Alain 39 - 150
CHOPIN Florent 48 - 141 - 207
CHRISTOFOROU John 97
COMBEMOREL Chantal 301
COULOT Jean 202
CREPY Christian 245
DABROWSKA Ewa 64 - 242
DAIREAUX Stéphane 40 - 133 - 201
DALLE-ORE Corinne 37 - 156
DAUBÉ Valérie 2 - 119 - 246
DEFLINE-BERGOT Marie-Cécile 259
DESANTI Jean-Luc 5 - 160 - 248
DESSONS Pierre 55 - 127 - 264
DIEZ Sylvain 42 - 180 - 261
DJIHEM 90 - 277
DRIÉ Mathieu 107 - 226
DUCLOU Pierre 46 - 162 - 305
DUHEM Paul 219
DUMINIL Franck 44 - 139 - 297
DURANEL Jean 130 - 217
FARAVEL Marie-Jeanne 38 - 181 - 304
FLORIDA Emile 109 - 187
FURIC Catherine 28 - 121
GANGLOFF Pierre 190
GARNIER-LURASCHI Isabelle 122 - 214
GEYRE Pascal 22 - 157
GILLI Claude 71
GONTARD Moris 118 - 222
GONZALEZ Christian 178
GRÜNENWALDT Martha 51 - 192 - 303
GUARDIGLI Luigi 249
GUERCHET-JEANNIN Anne-Marie 7 - 140 - 271
GUERCHET-JEANNIN Pierre 24 - 151 - 292
GUYOMARD Gérard 128
HADAD Abraham 101 - 204
HEIDERSCHEID Henri 83 - 262
HENOCQ Marie 30 - 188 - 308
HERVÉ Isabelle 33 - 108 - 250
HOSTAL BLANC Emilie 124 - 236
HUBERT Laurent 125 - 203
IRAILAU Michèle 153 - 279
JEAN Fernand 67 - 286
JEANTIMIR 295
KADH 79 - 294
KOLÉ 82 - 268
KOOPEN Marian 18 - 215
KRESS Annick 91 - 220
LACOSTE Alain 290
LACROIX Jean-Luc 17 - 165 - 309
LAFFITTE Danielle 87 - 265
LAGARDE Eve 251
LAHLIL Sophia 146 - 273
LAMBERT Elsa 143
LAMORA Maya 34 - 196
LANCHON Isabelle 19 - 206
LARUS Eliane 41 - 103 - 185
LAVILLE Pierre 120 - 239
LE GUEN Jeanne 89 - 243
LELONG Corinne 134 - 225
LEMAITRE Vincent 54 - 231
LEMKECHER Walid 78 - 235
LE MOUEL Eveline 114 - 237
LE QUELLEC Bernard 70 - 216
LEROUGE Luc 198
LEVEQUE Caty 12 - 131 - 218
LORET-JARRY Marie-Aline 84 - 233
LOUDEN Albert 183
LOVISA-FOUCHÉ Brigitte 85 - 275
LUCIE O' MOON 152 - 289
MALOSSANE Stéphanie 95 - 177
MANERO Gilles 23 - 186 - 288
MARTINET Christophe 32 - 115 - 208
McCALLUM Béatrice 56 - 113
MEYER Yann 8
MOULY Gaston 182
NIDZGORSKI Adam 35 - 112 - 263
NOVAKOVSKA 274
OCTEAU Anne-Pascale 21 - 155 - 310
OKX Kees 77 - 159 - 223
OLIVIER Isis 61 - 266
ORLICKI Sophie 10 - 158 - 234
PAINTER Andrew 98 - 213
PORTEJOIE Nathalie 11 - 106 - 300
POSTIC Evelyne 15 - 110 - 270
PRIJIKORSKI Danielle 65 - 232
RAÂK 53 - 175 - 258
RENAUD Ulysse 163
RICOUX André-Marie 36 - 164 - 302
ROBILLARD André 96
ROLDE Olivia 76 - 212
SCHEIHING Vivian 13 - 173 - 267
SCHOUMANN Jean 29
SCHWANDER Olivier 66 - 147 - 230
SENDREY Gérard 49 - 117 - 229
SEROLLE Jean 104 - 211
SERVANT Marie-Josée 25
SHAHADAT Hussein 135
SILVIN Pierre 4 - 176 - 285
SONIA D. 86 - 252
SOUFFLET Pierre 69 - 280
STEPANKOVA Eliska 60 - 255
SYBILLE M. 94 - 210
TELL Christian 81 - 168 - 276
TOUCHOT Florent 145 - 256
TREZ Alain 171 - 299
TSURUDOME Naoko 45 - 179 - 284
TUROVER Isabelle 102 - 209
VALAT Eric 116 - 205
VALENTINI Bruno 136 - 199
VAN DONGEN Hélène 50 - 144 - 291
VELICKOVIC Vladimir 167
VERDET André 59
VIGNAT Félicie 26 - 154 - 278
VIGOT Jacques 14 - 138 - 272
VILATO Javier 52 - 306
VILLOUTREIX BRAJEUX Sophie 63 - 149 - 282
WITVOET Edwige 74 - 240
YA WEN HSU 99 - 170

1. BERHIER François 140 / 160 €
La séparation / Technique mixte sur carton / Monogrammé bas droite / 12 x 9 cm

2. DAUBÉ Valérie 120 / 130 €
Hangar / Technique mixte sur papier / SBD / 6 x 12 cm

3. BUTTAY Stéphanie 140 / 160 €
Cette fleur dont je caresse les pétales / Encre de Chine et crayon de couleurs sur papier
Monogrammé bas droite / 20,5 x 13,6 cm

4. SILVIN Pierre 140 / 260 €
Sans titre / Technique mixte sur papier / Signé dos / 32 x 24 cm

5. DESANTI Jean-Luc 240 / 260 €
La chanteuse d'Homs / Sculpture en bois et objets divers / Signé sous le socle / Hauteur : 42 cm

6. BEDAT Céline 170 / 180 €
En Islande / Technique mixte sur papier / SBD / 20 x 20 cm

7. GUERCHET-JEANNIN Anne-Marie 240 / 260 €
Fil en nœud / Acrylique sur papier / SBD / 20 x 20 cm

8. MEYER Yann 120 / 130 €
Symphonie en jaune / Acrylique sur toile / Signé et daté au dos / 19 x 24 cm

9. ADDE Sophie 190 / 210 €
Décors japonais / Acrylique et collage sur toile / SBG / 32,5 x 40 cm

10. ORLICKI Sophie 220 / 240 €
Danseuse / Huile sur carton toilé / Signé dos / 46 x 38 cm

11. PORTEJOIE Nathalie 180 / 200 €
Dualité / Technique mixte sur papier / SBG / 36 x 48 cm

12. LEVEQUE Caty 360 / 390 €
Virginia Woolf - Journal intime français / Encre sur papier / Monogrammé bas droite / 30 x 23 cm

13. SCHEIHING Vivian 240 / 260 €
Odisea 6 / Technique mixte sur papier / SBD / 21 x 17 cm

14. VIGOT Jacques 330 / 360 €
Dans le port / Huile sur toile / SBD / 33 x 24 cm

15. POSTIC Evelyne 360 / 390 €
Esprit 1 / Encre sur papier kraft / SMD / 21 x 15 cm

16. CAVIN Marylin 310 / 340 €
Le soir, une pierre, un cercle / Technique mixte sur toile / SBG / 20 x 20 cm

17. LACROIX Jean-Luc 180 / 200 €
Le nezerisson / Sculpture en métal soudé / Monogrammé sur le socle / 28 x 35 x 7 cm

18. KOOPEN Marian 180 / 200 €
Sans titre / Fusain sur papier / Signé dos / 21 x 29,7 cm

19. LANCHON Isabelle 240 / 260 €
Bonsoir / Sculpture en pâte de papier et acrylique / Signée sur le socle en bas à gauche / 37 x 19 x 15 cm

20. CHAMPIERRE Elisabeth 360 / 390 €
Sans titre / Huile sur toile / SBD / 35 x 27 cm

21. OCTEAU Anne-Pascale 240 / 260 €
Sans titre / Huile sur toile / SHG / 27 x 41 cm

22. GEYRE Pascal 360 / 390 €
Paysage avec pierres / Technique mixte sur bois / SHD / 20 x 20 cm

23. MANERO Gilles 370 / 420 €
S'il suffisait / Mine de plomb et acrylique sur papier / SBD / 32 x 22 cm

24. GUERCHET-JEANNIN Pierre 240 / 260 €
Issy Les Moulineaux / Acrylique sur carte routière / SBD / 19 x 19 cm

25. SERVANT Marie-Josée 330 / 360 €
Sans titre / Encre sur papier / Signé et daté 70 en bas à droite / 40 x 50 cm

26. VIGNAT Félicie 370 / 420 €
Terre d'Afrique / Technique mixte sur papier / SBD / 28 x 38 cm

27. BASTIT Tristan 460 / 520 €
Apostat / Acrylique sur toile / SBD / 73 x 100 cm

28. FURIC Catherine 400 / 450 €
Maisons multicolores / Huile sur toile / SHD / 50 x 40 cm

29. SCHOUMANN Jean 360 / 390 €
Baiser de feu / Huile sur toile / Signée et datée 90 en bas à droite / 100 x 80 cm

30. HENOCQ Marie 220 / 240 €
Sans titre / Technique mixte sur panneau bois / Signé dos / 30 x 20 cm

31. ATILA 460 / 520 €
Désorienté / Huile sur toile / Signée et datée 74 en bas à droite
Signée, titrée et datée 1974 au dos / 65 x 54 cm

32. MARTINET Christophe 440 / 490 €
Seroual / Technique mixte sur toile / Signée dos / 35 x 35 cm

33. HERVÉ Isabelle 380 / 430 €
Le ballet / Acrylique sur toile / SBD / 30 x 60 cm

34. LAMORA Maya 600 / 670 €
Kalika / Technique mixte sur papier fait main marouflé sur toile / SBD / 60 x 50 cm

35. NIDZGORSKI Adam 290 / 310 €
Sans titre / Technique mixte sur papier / Monogrammé bas droite / 25 x 27 cm

36. RICOUX André-Marie 310 / 340 €
Sans titre / Encre de Chine et acrylique sur papier / SBG / 37 x 50 cm

37. DALLE-ORE Corinne 630 / 700 €
Frida / Technique mixte sur toile / SBD / 50 x 50 cm

38. FARAVEL Marie-Jeanne 220 / 240 €
Sans titre / Encre de Chine sur papier / SBG / 19 x 10 cm

39. CHICHE Alain 530 / 600 €
Paroles dans le ciel / Huile et collage sur toile / Signée à la verticale en bas à droite / 50 x 50 cm

40. DAIREAUX Stéphane 670 / 750 €
Postaa / Sculpture en polyester, cuivre, métal, papier, résine d'inclusion, pigments, cirée et patinée.
Pièce unique / Monogrammée sur le bagage / 37 x 24 x 26 cm

41. LARUS Eliane 460 / 520 €
Jardin d'hiver à Coursegoules / Technique mixte sur papier / SBG / 14 x 14 cm

42. DIEZ Sylvain 700 780 €
Printemps-Été 2013 / Acrylique sur toile / SBD / 80 x 80 cm

43. BORÉ Florence 520 / 580 €
Essences / Technique mixte et collage sur carton bois / SBD / 78 x 58 cm

44. DUMINIL Franck 520 / 580 €
Trace III / Technique mixte sur toile / SBG / 40 x 40 cm

45. TSURUDOME Naoko 240 / 260 €
Et vice versa / Eau-forte sur papier / Numérotée 3 sur 10 / SBD / 30 x 40 cm

46. DUCLOU Pierre 400 / 450 €
Chant révélé / Technique mixte sur toile / SBD / 20 x 27 cm

47. BURLES Michèle 580 / 650 €
La lumière ne sait plus / Acrylique, encre de Chine et motifs cousus avec fil d'argent
sur papier népalais / SBD / 21 x 48 cm

48. CHOPIN Florent 600 / 670 €
Soleil pour les étoiles / Technique mixte sur toile / SBD / 27 x 22 cm

49. SENDREY Gérard 330 / 360 €
Composition / Encre de Chine et crayon de couleurs sur papier / Monogrammé bas gauche / 33,5 x 27,5 cm

50. VAN DONGEN Hélène 320 / 350 €
Gardien rouge / Céramique raku / Pièce unique / Monogrammée sur le côté en bas / 40 x 42 x 14 cm

51. GRÜNENWALDT Martha 630 / 700 €
Sans titre / Technique mixte sur papier / SBD / 44,5 x 32,5 cm
Voir la reproduction en 3ème de couverture

52. VILATO Javier 300 / 320 €
Portrait du peintre Jean Coulot de Vallauris / Encre sur papier
Signé et daté 17 août 1957 en bas à droite / 27 x 21 cm

53. RAÂK 310 / 340 €
La maison de l'arbre maître / Sculpture raku / Signée dessus / 33 x 17 x 11 cm

54. LEMAITRE Vincent 550 / 630 €
APC. 739 / Acrylique et papiers collés sur medium / Signé et daté au dos / 60 x 60 cm

55. DESSONS Pierre 750 / 850 €
Quiétude au petit salon / Technique mixte sur papier / SBM / 50 x 65 cm

56. Mc CALLUM Béatrice 500 / 560 €
Saharienne I / Sculpture en terre cuite polychrommée sur plaque cirée
Monogrammée sur élément central / Haut. : 52 cm

57. BOSCO Nathalie 460 / 520 €
Maillage, 2 / Encres, acrylique et pastel gras sur papyrus / SHD / 31 x 41 cm

58. BONNELALBAY Thérèse 370 / 420 €
Sans titre / Encre sur papier / Signé et daté 9-9-76 Aix, au dos / 31 x 23 cm

59. VERDET André 460 / 520 €
Sans titre / Encre, pastel, frottage et griffure sur papier / Signé et daté 60 en bas à gauche
61,5 x 41,5 cm

60. STEPANKOVA Eliska 400 / 440 €
City state of mind # 69 / Technique mixte sur toile / Monogrammé bas droite / 60 x 60 cm

61. OLIVIER Isis 420 / 480 €
The minch / Huile sur carte maritime ancienne / SBD / 50 x 30 cm

62. BUS Jean-François de 520 / 580 €
Au fil de l'eau / Acrylique et encre sur panneau bois / SBD / 38 x 52 cm

63. VILLOUTREIX BRAJEUX Sophie 400 / 450 €
Bleu grave / Aquatinte et pointe sèche sur papier / SBD / Numéroté 3 sur 10 / 49 x 39,5 cm

64. DABROWSKA Ewa 1 000 / 1 100 €
Belle vague / Bronze à patine vert foncé et bleu sur socle en granit / Numéroté 1 sur 8
Signé en bas du socle / 33 x 20 x 10 cm

65. PRIJIKORSKI Danielle 700 / 780 €
Sans titre / Technique mixte sur toile / Signée dos / 50 x 50 cm

66. SCHWANDER Olivier 460 / 520 €
Perspective 1 / Technique mixte sur toile / SBG / 100 x 100 cm

67. JEAN Fernand 300 / 320 €
Sans titre / Technique mixte sur papier / SBG / 42 x 30 cm

68. ARNAUD Dominique 580 / 650 €
La ruée vers l'or / Technique mixte sur toile / SBD / 130 x 97 cm

69. SOUFFLET Pierre 440 / 490 €
Frozen bird / Technique mixte sur toile / Monogrammée bas gauche / 80 x 80 cm

70. LE QUELLEC Bernard 520 / 580 €
Paris / Huile sur toile / SBD / 38 x 56 cm

71. GILLI Claude 1 750 / 2 000 €
Marée noire / Accumulation d'escargots et résine peinte sur panneau bois
Signé, titré et daté 70 au dos / 93 x 65 x 8 cm

72. BELLEVAL Eric de 520 / 580 €
Passage / Acrylique sur toile / Signée dos / 65 x 81 cm

73. BERHIER François 260 / 290 €
Paul, t'as vu l'heure / Mixte sur carton / Monogrammé bas droite / 24 x 17 cm

74. WITVOET Edwige 750 / 850 €
Vie silencieuse / Huile sur métal noir oxydé / Monogrammé bas droite / 50 x 50 cm

75. BURELLE Laurentine 700 / 800 €
Replay / Technique mixte sur toile / Monogrammée bas droite / 40 x 50 cm

76. ROLDE Olivia 700 / 780 €
Meeting point / Huile sur toile / Signée dos / 60 x 60 cm

77. OKX Kees 750 / 850 €
Signe transparent / Huile sur toile / SBD / 54 x 81 cm

78. LEMKECHER Walid 520 / 580 €
Sans titre / Technique mixte et collage sur toile / SBD / 54 x 65 cm

79. KADH 460 / 520 €
Au bord de l'eau / Huile sur toile / SBG / 96 x 130 cm

80. BOITIER Thierry 1 050 / 1 200 €
Fétiche 52 / Technique mixte sur toile / SBG / 90 x 30 cm

81. TELL Christian 780 / 890 €
CT 1210 51 B / Pigments et gomme arabique sur papier marouflé sur toile / SBM / 50 x 50 cm

82. KOLÉ 310 / 340 €
Les fleurs de La Garde Freinet II / Technique mixte et collage sur papier / SBD / 45,5 x 30 cm
Voir la reproduction en 4ème de couverture

83. HEIDERSCHEID Henri 370 / 400 €
Le piano bar / Huile sur toile / Monogrammée bas droite / 50 x 60 cm

84. LORET-JARRY Marie-Aline 700 / 780 €
Marine d'avril / Technique mixte sur toile / SBG / 38 x 46 cm
Voir la reproduction en 3ème de couverture

85. LOVISA-FOUCHÉ Brigitte 550 / 630 €
Blue afternoon / Technique mixte et recyclage de canettes de soda clouées sur bois / SBD / 50 x 50 cm

86. SONIA D. 850 / 950 €
Sérail / Acrylique et pigment sur toile / Signée dos / 80 x 80 cm

87. LAFFITTE Danielle 900 / 1 050 €
Dans les plis du temps - 1 / Acrylique sur toile / Signée dos / 80 x 65 cm

88. CAPO SASSO 1 100 / 1 250 €
Mme Gym / Bronze à patine brun-rouge et noir / Pièce unique / Signé à l'arrière de la cuisse / 17 x 20 x 12 cm

89. LE GUEN Jeanne 580 / 650 €
Gala des elfes / Technique mixte sur toile / Signé dos / 100 x 100 cm

90. DJIHEM 360 / 390 €
Toutes folles de mon corps / Acrylique sur toile / SBG / 50 x 50 cm
Voir la reproduction en 2ème de couverture

91. KRESS Annick 900 / 1 050 €
Le petit bain / Technique mixte sur toile / SBD / 80 x 80 cm
Voir la reproduction en 2ème de couverture

92. CAVIN Marylin 670 / 750 €
Le bleu l'emporte sur le vide / Technique mixte sur toile / SBD / 40 x 40 cm

93. BAUDON Fleur 800 / 900 €
L'hiver / Résine, pigment naturel et acrylique sur toile / SBD / 80 x 80 cm

94. SYBILLE M. 700 / 780 €
Echos / Huile sur toile / SBD / 50 x 100 cm

95. MALOSSANE Stéphanie 750 / 850 €
Hôtel / Huile et cyanotype sur toile / Signée dos / 50 x 70 cm
Voir la reproduction en 2ème de couverture

96. ROBILLARD André 630 / 700 €
Neil Armstrong sur le sol lunaire / Crayon de couleurs et feutre sur papier / SBG / 50 x 65 cm
Voir la reproduction en 2ème de couverture

97. CHRISTOFOROU John 900 / 1 050 €
Sans titre / Technique mixte sur carton / SHD / 65 x 50 cm

98. PAINTER Andrew 800 / 900 €
Celui au fond a quelque chose à dire et les autres ont quelque chose à entendre / Acrylique sur toile / SBD / 80 x 80 cm

99. YA WEN HSU 1 100 / 1 250 €
Entre les astres / Huile et plaque gravée à l'eau-forte sur toile / SBD / Diptyque de 55 x 92 cm
Voir la reproduction en 2ème de couverture

100. BOURLIER Marc 2 500 / 2 800 €
Divinité de novembre / Sculpture de bois flotté et ficelle de lin / Monogrammée et signée au dos / 73 x 34 x 9 cm
Voir la reproduction en 3ème de couverture

101. HADAD Abraham 2 800 / 3 200 €
Les deux Sculptures II / Huile sur toile / SBD / 73 x 54 cm

102. TUROVER Isabelle 1 150 / 1 300 €
Mirovolant / Huile sur toile de lin / Monogrammée en bas à gauche / 73 x 100 cm

103. LARUS Eliane 2 500 / 2 800 €
Alice et compagnie / Acrylique sur bois / SBD / 90 x 90 cm

104. SEROLLE Jean 1 150 / 1 300 €
TDU CXXX / Huile sur toile / Signé dos / 81 x 116 cm

105. AÏNI Philippe 2 400 / 2 700 €
La comète / Technique mixte, colle de peau, encre de Chine et bourre à matelas sur toile / SHM / 146 x 89 cm

106. PORTEJOIE Nathalie 700 / 780 €
Les oiseaux / Technique mixte sur toile / SBG / 90 x 70 cm

107. DRIÉ Mathieu 1 000 / 1 100 €
Station terminus 2 / Technique mixte sur papier / SBD / 60 x 94 cm

108. HERVÉ Isabelle 580 / 650 €
Memory des assises / Acrylique sur toile / SBG / 60 x 60 cm

109. FLORIDA Emile 580 / 650 €
Sans titre / Sculpture en acier monochromée en noir et vernie, sur socle en bois
Signée sur et sous le socle / 50 x 36 x 20 cm

110. POSTIC Evelyne 360 / 390 €
Esprit 2 / Encre sur papier kraft / SHD / 21 x 15 cm

111. BOSCO Nathalie 600 / 670 €
Sans titre / Encres et acrylique sur papier / SBD / 35,5 x 51,5 cm

112. NIDZGORSKI Adam 400 / 450 €
Sans titre / Technique mixte sur papier crépon / Monogrammé bas droite / 49 x 37 cm
Voir la reproduction en 3ème de couverture

113. Mc CALLUM Béatrice 500 / 560 €
Saharienne II / Sculpture en terre cuite polychrommée sur plaque cirée
Monogrammée sur élément central / Haut. : 46 cm

114. LE MOUEL Eveline 700 / 780 €
Papiers chinois 7-98 / Technique mixte sur toile / SBD / 70 x 70 cm

115. MARTINET Christophe 1 500 / 1 700 €
Yaka / Technique mixte sur toile / Signée dos / 115 x 115 cm

116. VALAT Eric 2 100 / 2 400 €
Tuyau coq / Bronze à patine oxydée bleue avec reflets brun-rouge sur socle aluminium
Numéroté 1 sur 8 / Signé sur le bas de la queue volute / 47 x 25 x 22 cm / Cachet du fondeur : ILHAT

117. SENDREY Gérard 400 / 440 €
Buste / Encre de Chine et crayon de couleurs sur papier / Monogrammé bas droite / 42 x 30 cm
Voir la reproduction en 2ème de couverture

118. GONTARD Moris 3 500 / 3 800 €
Orage vénitien / Technique mixte sur toile / SBD / 100 x 100 cm

119. DAUBÉ Valérie 400 / 450 €
Flou 27 III / Acrylique et collage sur toile / SHG / 60 x 60 cm
Voir la reproduction en 3ème de couverture

120. LAVILLE Pierre 580 / 650 €
Couple 10 / Sculpture en acier poli et verni / Pièce unique / Signé au dos du socle / 35 x 35 x 18 cm

121. FURIC Catherine 860 / 950 €
Maisons toits bleus / Huile sur toile / SHD / 92 x 65 cm

122. GARNIER-LURASCHI Isabelle 1 000 / 1 100 €
Archipel / Technique mixte sur toile / Signée dos / 100 x 80 cm
Voir la reproduction en 3ème de couverture

123. BUFFET Bernard 2 800 / 3 200 €
Le lavement des mains (1954) / Dessin au crayon sur papier / SBD / 21 x 28 cm
Certificat d'authenticité de la galerie Maurice Garnier et Œuvre répertoriée dans: « Bernard Buffet graveur » par Maurice Rheims aux Editions d'Arts de Francony

124. HOSTAL BLANC Emilie 380 / 430 €
Aride / Sculpture en terre enfumée / Pièce unique / Monogrammée bas / 23,5 x 20 x 20 cm

125. HUBERT Laurent 4 300 / 4 500 €
Going surfing / Huile sur toile / SBD / 116 x 89 cm
Voir la reproduction en 3ème de couverture

126. BURLES Michèle 1 150 / 1 300 €
Plus loin / Acrylique, encre de Chine et motifs cousus avec fil d'argent sur papier népalais / SBD
77 x 53,5 cm

127. DESSONS Pierre 900 / 1 050 €
Dessine-moi / Technique mixte sur toile / SMG / 40 x 40 cm

128. GUYOMARD Gérard 1 050 / 1 200 €
Sans titre / Technique mixte sur papier / SBD / 56 x 76 cm

129. BREZC 1 100 / 1 250 €
Mon art c'est de l'amour / Pâte de verre artisanale et cuivre sur plaque d'aluminium bordée d'acier / SBD / 60 x 38 cm
Voir la reproduction en 4ème de couverture

130. DURANEL Jean 1 900 / 2 200 €
Les 3 scaphandriers / Huile sur toile / SHG / 100 x 100 cm

131. LEVEQUE Caty 800 / 900 €
Song of the ogre - Journal intime écossais / Encre sur transparent superposé sur bois
Monogrammé bas droite / 40 x 22 cm

132. BOSSÉ Isabelle 1 350 / 1 550 €
Sans titre / Technique mixte sur toile / Signée à la verticale en bas à gauche / 100 x 81 cm
Voir la reproduction en 3ème de couverture

133. DAIREAUX Stéphane 1 350 / 1 550 €
Mariposaa / Sculpture en polyester, cuivre, laiton, acier, pigment, résine d'inclusion, cirée et patinée
Pièce unique / Monogrammée sur la demi-sphère / 97 x 42 x 30 cm

134. LELONG Corinne 900 / 1 050 €
Jungle / Technique mixte sur toile / Monogrammée bas droite / 100 x 65 cm

135. SHAHADAT Hussein 800 / 900 €
Crépuscule / Huile sur papier marouflée sur toile / SBD / 81 x 65 cm
Voir la reproduction en 4ème de couverture

136. VALENTINI Bruno 2 800 / 3 200 €
Danse massaï / Mine de plomb et crayon de buvard sur papier / SBM / 77 x 91,5 cm

137. BALLESTER Rosalie 460 / 520 €
5 fois l'infini / Technique mixte sur toile / SBD / 80 x 80 cm

138. VIGOT Jacques 700 / 780 €
Entrez voir ! / Huile sur toile / SBD / 65 x 50 cm

139. DUMINIL Franck 1 150 / 1 300 €
Aube gravée IX / Technique mixte sur toile / SBG / 60 x 73 cm
Voir la reproduction en 3ème de couverture

140. GUERCHET-JEANNIN Anne-Marie 580 / 650 €
Pour tous / Acrylique sur papier / SBD / 44 x 59 cm

141. CHOPIN Florent 1 750 / 2 000 €
Est-ce le fruit du hasard / Technique mixte sur toile / SBD / 100 x 81 cm
Voir la reproduction en 1ère de couverture

142. BUTTAY Stéphanie 140 / 160 €
Laissez-moi régner à mon tour. Soleil ! / Encre de Chine et crayon de couleurs sur papier
Monogrammée bas droite / 20,5 x 13,6 cm

143. LAMBERT Elsa 240 / 260 €
Hellébores / Tirage argentique noir et blanc
Titré, signé et numéroté 1 sur 10 à la mine de plomb, au dos / 50 x 60 cm

144. VAN DONGEN Hélène 360 / 390 €
Au pays des rêves / Céramique raku / Pièce unique / Monogrammée sur le côté en bas / 38 x 32 x 25 cm

145. TOUCHOT Florent 1 950 / 1 200 €
Elle / Collage et affiche marouflée sur toile / SBD / 100 x 100 cm

146. LAHLIL Sophia 580 / 650 €
Variation 4 / Technique mixte sur toile / SBD / 80 x 40 cm

147. SCHWANDER Olivier 460 / 520 €
Perspective 2 / Technique mixte sur toile / SBD / 100 x 100 cm

148. BERHIER François 330 / 360 €
Lucien, retiens-toi ! / Technique mixte sur carton / SBG / 32 x 24 cm

149. VILLOUTREIX BRAJEUX Sophie 400 / 450 €
El camino V / Eau-forte et aquatinte sur papier / SBD / Numérotée 2 sur 10 / 40 x 50 cm

150. CHICHE Alain 630 / 700 €
Passage de couleurs / Huile et collage sur toile / Signée à la verticale en bas à droite / 60 x 60 cm
Voir la reproduction en 3ème de couverture

151. GUERCHET-JEANNIN Pierre 700 / 780 €
Fira 5 / Acrylique sur toile / SBD / 50 x 50 cm
Voir la reproduction en 4ème de couverture

152. LUCIE O'MOON 300 / 320 €
Planet 1 / Acrylique sur toile / SBD / 100 x 50 cm

153. IRAILAU Michèle 580 / 650 €
Sans titre / Technique mixte sur toile / SBD / 81 x 65 cm

154. VIGNAT Félicie 370 / 420 €
Fantasia / Encres sur papier / SBD / 30 x 40 cm

155. OCTEAU Anne-Pascale 550 / 630 €
Sans titre / Huile sur toile / SHG / 54 x 73 cm

156. DALLE-ORE Corinne 1 150 / 1 300 €
Indian chef / Technique mixte sur toile / SBD / 80 x 80 cm

157. GEYRE Pascal 700 / 780 €
Paysage / Technique mixte sur papier marouflé sur toile / SHG / 40 x 40 cm

158. ORLICKI Sophie 220 / 240 €
Danseuse / Huile sur carton toilé / Signé dos / 46 x 38 cm

159. OKX Kees 1 000 / 1 100 €
Le silence qui parle / Huile sur toile / SBD / 92 x 60 cm
Voir la reproduction en 2ème de couverture

160. DESANTI Jean-Luc 300 / 320 €
Je reviens de loin / Sculpture en bois et objets divers / Signé sous le socle / Hauteur : 64 cm

161. BEDAT Céline 650 / 730 €
Dreams of New-York / Technique mixte sur toile / SBD / 80 x 80 cm
Voir la reproduction en 3ème de couverture

162. DUCLOU Pierre 400 / 450 €
Florilège / Technique mixte sur papier / SBD / 33 x 35 cm

163. RENAUD Ulysse 780 / 890 €
Magdalénien / Acrylique sur toile / Signée et datée 89 en bas à droite / 72 x 96 cm

164. RICOUX André-Marie 360 / 390 €
Sans titre / Encre de Chine sur papier / SBG / 44 x 60 cm

165. LACROIX Jean-Luc 300 / 320 €
La vache / Sculpture en métal soudé et bois / Monogrammée sur le sabot en bois / 69 x 39 x 15,5 cm
Voir la reproduction en 2ème de couverture

166. ADDE Sophie 800 / 900 €
Geisha allongée / Acrylique et collage sur toile / SHD / 50 x150 cm

167. VELICKOVIC Vladimir 750 / 850 €
Sans titre / Technique mixte sur carton / Signé et daté 01 en bas au milieu / 32 x 29 cm
Certificat d'authenticité de la galerie Duchoze à Rouen

168. TELL Christian 780 / 890 €
CT 1210 51 A / Pigments et gomme arabique sur papier marouflé sur toile / SBM / 50 x 50 cm

169. CEHES Claude 360 / 390 €
L'homme foudroyé par des archanges / Bronze patiné brun-vert sur socle en marbre blanc veiné figurant un personage lové / Hauteur: 83 cm

L'artiste a confirmé l'authenticité de cette œuvre

170. YA WEN HSU 1 000 / 1 100 €
Vibration / Huile et plaque gravée à l'eau-forte sur toile / SBD / Diptyque de 55 x 92 cm

171. TREZ Alain 800 / 900 €
Dans la toile / Acrylique et technique mixte sur panneau bois / SBD / 64 x 54 cm

172. BEGUERIE Alain 460 / 520 €
Deux cent vingt / Acrylique sur toile / SBD / 40 x 40 cm

173. SCHEIHING Vivian 310 / 340 €
Tribus 6 / Technique mixte sur papier / SBD / 31 x 22,5 cm

174. CHAMPIERRE Elisabeth 700 / 780 €
Tanger / Huile sur toile / SBG / 75 x 25 cm

175. RAÂK 300 / 320 €
Sur le chemin initiatique / Sculpture raku / Signée dos / 20 x 19 x 14 cm

176. SILVIN Pierre 240 / 260 €
Sans titre / Technique mixte sur papier / Signé dos / 32 x 24 cm

177. MALOSSANE Stéphanie 630 / 700 €
Lune-air / Huile et gomme bichromatée sur toile / Signée dos / 50 x 60 cm

178. GONZALEZ Christian 400 / 450 €
Sans titre / Technique mixte sur toile / SBG / 50 x 50 cm

179. TSURUDOME Naoko 260 / 290 €
Bijoux de mer / Eau-forte sur papier / Numérotée 6 sur 15 / SBD / 40 x 40 cm

180. DIEZ Sylvain 700 / 780 €
Le chat d'Hockney / Acrylique sur toile / SBD / 80 x 80 cm
Voir la reproduction en 3ème de couverture

181. FARAVEL Marie-Jeanne 220 / 240 €
Sans titre / Encre de Chine sur papier / SBD / 19 x 10 cm

182. MOULY Gaston 360 / 390 €
Sans titre / Crayon de couleurs sur papier / SBD / 32 x 41 cm

183. LOUDEN Albert 780 / 890 €
Visage / Technique mixte sur papier / Signé dos / 42 x 59 cm

184. BOITIER Thierry 1 050 / 1 200 €
Terre bleue en écriture / Technique mixte sur toile / SBD / 60 x 60 cm
Voir la reproduction en 4ème de couverture

185. LARUS Eliane 1 350 / 1 550 €
Enfant au camion rose / Acrylique sur bois / SBG / 46 x 38 cm
Voir la reproduction en 4ème de couverture

186. MANERO Gilles 370 / 420 €
Nuit blanche / Mine de plomb et acrylique sur papier / SBD / 32 x 22 cm

187. FLORIDA Emile 400 / 450 €
Sans titre / Sculpture en acier monochromée en noir et vernie / Signée socle / 29,5 x 21 x 18 cm

188. HENOCQ Marie 220 / 240 €
Sans titre / Technique mixte sur panneau bois / Signé dos / 30 x 20 cm

189. BOSCO Nathalie 300 / 320 €
Veines, 2 / Technique mixte sur bois / SBD / 18 x 24 cm

190. GANGLOFF Pierre 400 / 450 €
Sans titre / Technique mixte sur papier illustré / SBD / 28 x 53 cm

191. BERHIER François 260 / 290 €
Guerre mieux, Slim / Technique mixte sur carton / SBG / 24 x 17 cm

192. GRÜNENWALDT Martha 630 / 700 €
Sans titre / Technique mixte sur papier kraft / SBD / 50 x 32,5 cm

193. BASTIT Tristan 460 / 520 €
Quiproquo / Acrylique sur toile / SBD / 73 x 100 cm

194. AÏNI Philippe 1 600 / 1 800 €
La danse ronde / Sculpture en ronde-bosse avec encre de Chine, pigment, cire et bourre à matelas sur bois de chêne très ancien / Signé sous le socle et en haut / Hauteur : 28 cm
Voir la reproduction en 4ème de couverture

195. BELLEVAL Eric de 580 / 650 €
Au loin / Acrylique sur toile / Signée dos / 73 x 92 cm

196. LAMORA Maya 600 / 670 €
Nako / Technique mixte sur papier fait main marouflé sur toile / SBD / 60 x 50 cm
Voir la reproduction en 4ème de couverture

197. BOURLIER Marc 2 400 / 2 700 €
Les spectateurs / Sculpture de bois flotté et ficelle de lin / Monogrammée et signée au dos / 40 x 48 x 11 cm

198. LEROUGE Luc 790 / 900 €
Mascarade n°1 / Technique mixte sur toile / Signée et datée 90 en bas à droite / 100 x 100 cm

199. VALENTINI Bruno 2 300 / 2 600 €
Les bonobos / Mine de plomb et crayon de buvard sur papier / SBG / 77,5 x 77,5 cm

200. BURELLE Laurentine 630 / 700 €
Start story / Acrylique sur toile / Monogrammée bas droite / 40 x 40 cm

201. DAIREAUX Stéphane 900 / 1 000 €
Aeroo / Sculpture en polyester, cuivre, métal, papier, résine d'inclusion, pigments, cirée et patinée
Pièce unique / Monogrammé sur le bagage / 59 x 43 x 38 cm
Voir la reproduction en 2ème de couverture

202. COULOT Jean 330 / 360 €
Traces / Encre de Chine et aquarelle sur papier / Signée et datée 60 en bas à droite / 27 x 21 cm

203. HUBERT Laurent 1 850 / 2 000 €
Blues allégorie / Huile sur panneau bois / SBD / 110 x 65 cm

204. HADAD Abraham 1 750 / 2 000 €
Devant la glace II / Huile sur toile / SBD / 46 x 38 cm

205. VALAT Eric 1 250 / 1 400 €
Petit éléphant bleu sur sa maison / Bronze à patine oxydée bleue
Numéroté 2 sur 8 / Signé sur la cuisse arrière / 30 x 18 x 9 cm / Cachet du fondeur: ILHAT
Voir la reproduction en 2ème de couverture

206. LANCHON Isabelle 310 / 340 €
Les carbos / Bas-relief en pâte de papier et acrylique / SBG / 50, 5 x 36,5 cm

207. CHOPIN Florent 1 250 / 1 400 €
Ligne de foudres (coefficient 13) / Technique mixte sur toile / SBD / 92 x 73 cm

208. MARTINET Christophe 1 050 / 1 200 €
Inonga / Technique mixte sur toile / Signée dos / 80 x 80 cm
Voir la reproduction en 2ème de couverture

209. TUROVER Isabelle 1 150 / 1 300 €
To be or not a bat / Huile sur toile de lin / Monogrammée en bas à gauche / 73 x 100 cm

210. SYBILLE M. 330 / 360 €
Vallon rose / Huile sur toile / SBD / 26,5 x 41 cm

211. SEROLLE Jean 1 050 / 1 200 €
TDU C / Huile sur toile / Signée dos / 78 x 100 cm

212. ROLDE Olivia 700 / 780 €
Après / Huile sur toile / Signée dos / 60 x 60 cm

213. PAINTER Andrew 630 / 700 €
Rencontre extraordinaire dans le cadre d'un champ, au milieu de l'après-midi / Acrylique sur toile / SBD / 60 x 60 cm

214. GARNIER-LURASCHI Isabelle 900 / 1 050 €
Illéité / Technique mixte sur toile / Monogrammée bas droite / 60 x 80 cm

215. KOOPEN Marian 200 / 220 €
Sans titre / Aquarelle et fusain sur papier / Signé dos / 25 x 28,5 cm

216. LE QUELLEC Bernard 460 / 520 €
Bateaux à Landévennec / Huile sur toile / SBD / 38 x 46 cm

217. DURANEL Jean 700 / 780 €
Arbres à têtes / Huile sur toile / SBD / 46 x 38 cm

218. LEVEQUE Caty 800 / 900 €
In the black soil - Journal intime écossais / Encre sur transparent superposé sur bois
Monogrammée bas droite / 40 x 22 cm
Voir la reproduction en 4ème de couverture

219. DUHEM Paul 460 / 520 €
L'oiseau / Technique mixte sur papier / SHG / 33 x 24 cm

220. KRESS Annick 900 / 1 050 €
Désir champêtre / Technique mixte sur toile / SBD / 80 x 80 cm

221. BAUDON Fleur 800 / 900 €
Libellule / Résine, pigment naturel et acrylique sur toile / SBD / 80 x 80 cm

222. GONTARD Moris 700 / 780 €
La cité idéale / Technique mixte sur papier / SBD / 33 x 33 cm

223. OKX Kees 630 / 700 €
Poussière lumineuse / Huile sur toile / SBG / 46 x 55 cm

224. CAVIN Marylin 530 / 600 €
Petit feu de lumière savante / Technique mixte sur medium / SBD / 30 x 30 cm

225. LELONG Corinne 510 / 580 €
Memory / Technique mixte sur toile / Monogrammé bas droite / 50 x 50 cm
Voir la reproduction en 4ème de couverture

226. DRIÉ Mathieu 520 / 580 €
Sur le quai 1 / Technique mixte sur papier / SBG / 70 x 50 cm
Voir la reproduction en 2ème de couverture

227. CAPO SASSO 1 050 / 1 200 €
Couple / Bronze à patine brune / Pièce unique / Signé bas / 24 x 12 x 8 cm

228. BURLES Michèle 750 / 850 €
La cache / Acrylique, encre de Chine et motifs cousus avec fil d'argent sur papier népalais / SBD / 36 x 46 cm

229. SENDREY Gérard 330 / 360 €
Sans titre / Encre de Chine et crayon de couleurs sur papier / Monogrammé bas droite / 35 x 25 cm

230. SCHWANDER Olivier 460 / 520 €
Perspective 3 / Technique mixte sur toile / SBD / 100 x 100 cm

231. LEMAITRE Vincent 670 / 750 €
APC. 791 / Acrylique et papiers collés sur medium / Signé et daté au dos / 70 x 70 cm

232. PRIJIKORSKI Danielle 550 / 630 €
Sans titre / Technique mixte sur papier / SBG / 52 x 40 cm

233. LORET-JARRY Marie-Aline 700 / 780 €
La plage ensoleillée / Technique mixte sur toile / SBG / 27 x 46 cm

234. ORLICKI Sophie 220 / 240 €
Visage / Huile sur carton toilé / Signée dos / 46 x 38 cm

235. LEMKECHER Walid 520 / 580 €
Rouge révolution / Technique mixte et collage sur toile / SBD / 54 x 65 cm

236. HOSTAL BLANC Emilie 380 / 430 €
Différence III / Sculpture raku / Pièce unique / Monogrammée bas / 24,5 x 20 x 20 cm

237. LE MOUEL Eveline 400 / 450 €
Papiers chinois 12-98 / Technique mixte sur toile / Signée dos / 40 x 40 cm

238. CHAMPIERRE Elisabeth 520 / 580 €
Sans titre / Huile sur toile / SBD / 50 x 40 cm

239. LAVILLE Pierre 580 / 650 €
Fenêtre / Sculpture en acier poli et verni / Pièce unique / Signée au dos du socle / 35 x 40 x 16 cm

240. WITVOET Edwige 750 / 850 €
Plein et vide / Huile sur métal noir oxydé / Monogrammée bas droite / 50 x 50 cm

241. BOITIER Thierry 1 050 / 1 200 €
Gift of fire / Technique mixte sur toile / SBG / 90 x 30 cm

242. DABROWSKA Ewa 860 / 950 €
Ensemble II / Bronze à patine brun et bleu sur socle en granit / Numéroté 1 sur 8
Signé en bas du socle / 34 x 10 x 8 cm
Voir la reproduction en 4ème de couverture

243. LE GUEN Jeanne 580 / 650 €
Pavane / Technique mixte sur toile / Signé dos / 100 x 100 cm

244. ARNAUD Dominique 580 / 650 €
Pour une poignée de cacahuètes / Technique mixte sur toile / SBD / 130 x 97 cm

245. CREPY Christian 130 / 150 €
Composition / Acrylique sur papier / Signé bas droite et daté 2-9-80 en haut à gauche / 24 x 32 cm

246. DAUBÉ Valérie 280 / 300 €
Ballons 6 / Acrylique sur toile / SBD / 40 x 40 cm

247. BREZC 750 / 850 €
Le quart d'heure toulousain / Pâte de verre artisanale, mécanisme de montre et agate
sur plaque d'aluminium bordée d'acier / SHG / 60 x 28 cm

248. DESANTI Jean-Luc 300 / 320 €
Mais vivant ! / Sculpture en bois et objets divers / Signée sous le socle / Hauteur : 68 cm

249. GUARDIGLI Luigi 460 / 520 €
Sans tire / Technique mixte sur toile / Signée et datée 1964 en bas à droite,
contresignée et datée au dos / 116 x 89 cm

250. HERVÉ Isabelle 460 / 520 €
Assise rouge / Acrylique sur toile / SBG / 45 x 45 cm

251. LAGARDE Eve 650 / 730 €
Sans nom mais avec 2 toujours / Acrylique sur papier marouflé sur toile
Signé et daté 90 en bas à droite / 65 x 81 cm

252. SONIA D. 380 / 430 €
Source / Acrylique et pigment sur toile / Signée dos / 40 x 40 cm

253. BUTTAY Stéphanie 140 / 160 €
Aucun vent ne souffle / Encre de Chine et crayon de couleurs sur papier
Monogrammé bas droite / 20,5 x 13,8 cm

254. BEGUERIE Alain 460 / 520 €
Deux cent vingt et un / Acrylique sur toile / SBD / 40 x 40 cm

255. STEPANKOVA Eliska 360 / 390 €
City state of mind # 76 / Technique mixte sur toile / Monogrammé bas droite / 40 x 50 cm

256. TOUCHOT Florent 460 / 520 €
Sinn city / Collage et affiche marouflée sur toile / Signé dos / Diptyque au format 100 x 50 cm
Voir la reproduction en 4ème de couverture

257. BEDAT Céline 400 / 450 €
Colors in the city / Technique mixte sur toile / SBD / 60 x 60 cm

258. RAÂK 240 / 260 €
Le bâton sacré / Sculpture murale en raku / Signée dos / 45,5 x 11 x 8 cm

259. DEFLINE-BERGOT Marie-Cécile 360 / 390 €
Crémone, fenêtre ouverte / Huile sur toile / Titrée, datée et signée au dos / 73 x 100 cm

260. BORÉ Florence 440 / 490 €
Vulcain / Technique mixte et collage sur carton plume / SBD / 50 x 35 cm

261. DIEZ Sylvain 700 / 780 €
Garage / Acrylique sur toile / SBD / 80 x 80 cm

262. HEIDERSCHEID Henri 370 / 400 €
Terrasse rue piétonnière / Huile sur toile / Monogrammée bas gauche / 50 x 60 cm

263. NIDZGORSKI Adam 360 / 390 €
Sans titre / Technique mixte sur tissu / Monogrammé bas droite / 30 x 40 cm

264. DESSONS Pierre 750 / 850 €
Vois ma géométrie / Technique mixte sur papier / SBM / 65 x 50 cm

265. LAFFITTE Danielle 630 / 700 €
Vibration ocre / Acrylique et pigment sur toile / SBD / 50 x 50 cm

266. OLIVIER Isis 420 / 480 €
Stanton banks / Huile sur carte maritime ancienne / SBD / 40 x 20 cm

267. SCHEIHING Vivian 240 / 260 €
Crypte 1 / Technique mixte sur papier / SBD / 21 x 17 cm

268. KOLÉ 220 / 240 €
Les baisers de San Francisco / Technique mixte et collage sur papier / SBD / 30 x 23 cm

269. BERHIER François 180 / 200 €
A perte de regards / Technique mixte sur carton / Monogrammé bas droite / 17 x 12 cm

270. POSTIC Evelyne 360 / 390 €
Esprit 3 / Encre sur papier kraft / SMD / 21 x 15 cm

271. GUERCHET-JEANNIN Anne-Marie 310 / 340 €
Rebondir / Acrylique sur papier / SBD / 28 x 24 cm

272. VIGOT Jacques 400 / 450 €
Sur les bords du canal / Huile sur toile / SBD / 41 x 33 cm

273. LAHLIL Sophia 460 / 520 €
Variation 8 / Technique mixte sur toile / Signé dos / 92 x 73 cm

274. NOVAKOVSKA 310 / 340 €
Le roi et la reine / Huile sur toile / SBD / Ensemble de 2 formats 46 x 33,5 cm

275. LOVISA-FOUCHÉ Brigitte 330 / 360 €
Back to school / Technique mixte et recyclage de canettes de soda clouées sur bois / SBD / 30 x 30 cm

276. TELL Christian 780 / 890 €
CT 1209 54 A / Pigments et gomme arabique sur papier marouflé sur toile / SBD / 50 x 50 cm

277. DJIHEM 360 / 390 €
La fuite des antilopes / Acrylique sur toile / SBD / 50 x 50 cm

278. VIGNAT Félicie 370 / 420 €
Troupeaux d'éléphants / Technique mixte sur papier / SBD / 38,5 x 28,5 cm

279. IRAILAU Michèle 580 / 650 €
Sans titre / Technique mixte sur toile / SBD / 65 x 81 cm

280. SOUFFLET Pierre 260 / 290 €
Neuronal orchid / Technique mixte sur toile / Monogrammé bas droite / 38 x 46 cm

281. BUS Jean-François de 460 / 520 €
Un amour attachant / Encre et acrylique sur papier / SBD / 73 x 54 cm

282. VILLOUTREIX BRAJEUX Sophie 400 / 450 €
Petite halte / Eau-forte et aquatinte sur papier / SBD / Numéroté 1 sur 10 / 40 x 50 cm

283. BALLESTER Rosalie 460 / 520 €
Équinoxe / Technique mixte sur toile / SBD / 80 x 80 cm

284. TSURUDOME Naoko 180 / 200 €
Le pied-à-l'âne / Eau-forte sur papier / Numéroté 11 sur 30 / SBD / 20 x 30 cm

285. SILVIN Pierre 240 / 260 €
Sans titre / Technique mixte sur papier / Signé dos / 32 x 24 cm

286. JEAN Fernand 240 / 260 €
Sans titre / Technique mixte sur papier / SBG / 37 x 25 cm

287. BELLEVAL Eric de 460 / 520 €
Aube / Acrylique sur toile / Signée dos / 60 x 73 cm

288. MANERO Gilles 370 / 420 €
Le bleu du ciel / Mine de plomb et acrylique sur papier / SBD / 32 x 22 cm

289. LUCIE O'MOON 300 / 320 €
Planet 2 / Acrylique sur toile / SBG / 100 x 50 cm

290. LACOSTE Alain 300 / 320 €
Sans titre / Technique mixte sur papier / Signée et datée oct 2000 en bas à droite / 15,5 x 17,5 cm

291. VAN DONGEN Hélène 300 / 320 €
Pagode / Céramique raku / Pièce unique / Monogrammée sur le côté en bas / 43 x 37 x 13 cm

292. GUERCHET-JEANNIN Pierre 240 / 260 €
Dégagnac / Acrylique sur papier / SBD / Losange au format 20 x 20 cm

293. BOURLIER Marc 300 / 320 €
M.B. 033 / Encre et crayon sur papier / SBD / 30,5 x 20,5 cm

294. KADH 240 / 260 €
Traversée / Huile sur toile / SBD / 73 x 100 cm

295. JEANTIMIR 150 / 170 €
Les orphelins / Encre de Chine bleue sur papier / SBD / 20 x 15 cm

296. BOSSÉ Isabelle 360 / 390 €
Sans titre / Technique mixte sur toile / Signé à la verticale en bas à gauche / 30 x 30 cm

297. DUMINIL Franck 350 / 380 €
Sans titre / Anodisation et huile sur plaque d'aluminium / SBD / 50 x 50 cm

298. BASTIT Tristan 310 / 340 €
Strigien / Acrylique sur papier marouflé sur toile / SBD / 65 x 50 cm

299. TREZ Alain 330 / 360 €
Le mur / Technique mixte sur panneau bois / SBG / 24 x 33 cm

300. PORTEJOIE Nathalie 170 / 180 €
Les êtres poissons / Technique mixte sur papier / SBG / 40 x 30 cm

301. COMBEMOREL Chantal 140 / 160 €
Feux follets / Technique mixte sur toile / Monogrammée bas droite et contresignée au dos / 70 x 70 cm

302. RICOUX André-Marie 260 / 290 €
Sans titre / Encre de Chine sur papier / SBG / 38 x 38 cm

303. GRÜNENWALDT Martha 240 / 260 €
Visage / Technique mixte sur papier / SBG / 29,7 x 21 cm

304. FARAVEL Marie-Jeanne 220 / 240 €
Sans titre / Encre de Chine sur papier / SBG / 19 x 10 cm

305. DUCLOU Pierre 170 / 180 €
Détachement / Monotype sur papier / SBD / 20 x 20 cm

306. VILATO Javier 90 / 100 €
Sans titre / Gravure sur papier / SBD / 11,5 x 10 cm / Annotée : Gravée pour mes amis Noël 1972

307. CHAUVET Murielle 120 / 130 €
Sans titre / Technique mixte sur papier / SBG / 49 x 39 cm

308. HENOCQ Marie 110 / 120 €
Sans titre / Technique mixte sur papier / Signé dos / 25 x 32,5 cm

309. LACROIX Jean-Luc 150 / 170 €
Sacamot / Technique mixte sur papier et carton / SBD / 34 x 19 cm

310. OCTEAU Anne-Pascale 120 / 130 €
Sans titre / Huile sur toile / SHG / 22 x 33 cm

Selon la Loi du 1er Août 2003 relative au mécénat, les entreprises qui acquièrent une œuvre originale d'un artiste vivant peuvent déduire du résultat annuel 20 % du prix d'achat, pendant cinq ans.
Cet avantage est conditionné par l'inscription des œuvres à un compte d'actif immobilisé, la déduction effectuée au titre de chaque exercice ne devant pas dépasser 0,5 % du chiffre d'affaire annuel.

CONDITIONS DE VENTE

La vente volontaire sera faite expressément au comptant en Euros. Les acquéreurs paieront en sus de l'adjudication pour les objets et par lot 23,92 % (20 % + T.V.A. 19,6 %).
Le plus offrant et dernier enchérisseur sera l'adjudicataire.
En cas de double enchère reconnue effective par la Société de Vente aux enchères, son opérateur ou le Commissaire-Priseur judiciaire, l'objet sera remis en vente, tous les amateurs présents pouvant concourir à cette deuxième mise en adjudication.
L'ordre du catalogue sera suivi. Les dimensions et le nombre des pièces indiquées sont données à titre indicatif.
Tous les objets modernes ou anciens sont vendus sous garantie de la Société de Vente aux enchères ou du Commissaire-Priseur judiciaire et, s'il y a lieu, de l'expert qui l'assiste, suivant les désignations portées au catalogue et compte tenu des rectifications annoncées au moment de la présentation du lot et portées sur le procès-verbal de la vente. Une exposition préalable permettant aux acquéreurs de se rendre compte de l'état des biens mis en vente, il ne sera admis aucune réclamation une fois l'adjudication prononcée, notamment pour les restaurations d'usage, les petits accidents, les taches ou déchirures, l'état sous la dorure, les peintures ou les laques.
Il est conseillé aux adjudicataires de procéder à l'enlèvement de leurs lots dans les meilleurs délais afin d'éviter les frais de manutention et de gardiennage qui sont à leur charge.
En cas de paiement par chèque par l'adjudicataire, le transfert de propriété de l'objet n'aura lieu qu'après encaissement du chèque.
La tolérance d'un magasinage n'engage pas la responsabilité du Commissaire-Priseur à quelque titre que ce soit, l'objet étant considéré sous la garantie exclusive de l'adjudicataire, dès le moment de l'adjudication. En cas de paiement par chèque non certifié, la délivrance des objets pourra être différée jusqu'à l'encaissement de celui-ci.
Paiement par Carte Bleue acceptée. En cas de règlement par Carte de crédit étrangère, les frais de 1,5 % seront imputés en sus des frais légaux.

ORDRES D'ACHAT

Les ordres d'achat sont une facilité pour les clients. La Société de Vente aux enchères et le Commissaire-Priseur judiciaire ne sont pas responsables pour avoir manqué d'exécuter un ordre par erreur ou pour toute autre cause.
Tout éventuel acquéreur désirant porter les enchères par téléphone devra au préalable confirmer sa volonté par tout moyen écrit avant la vente. Les frais d'expédition seront réglés par les acquéreurs.

All purchaser should be paid in cash. The buyers will have to pay an additional charge of : 22,72 % till 120 000 Euros and 14,352 % beyond by lot.
Orders can be sent by post or tele gram and phone during the sale (we will call you). Sufficient notice must be given to the expert (please take account of time difference).
Orders can be placed with Me NERET-MINET and Me TESSIER or the Expert, during the vie wing. In any case claim, the french text only will be taken in consideration.

SUCCESSIONS — ESTIMATIONS — INVENTAIRES — PARTAGES — ASSURANCES — FRANCE ET ÉTRANGER

Nous effectuons les estimations, inventaires d'assurance et les partages de meubles, tableaux, objets d'art et matériel industriel ou commercial sur rendez-vous.

NERET - MINET TESSIER & SARROU

S.A.R.L. - Agrément 2001-014
8, rue Saint-Marc, 75002 Paris - Tél. : 01 40 13 07 79 - Fax : 01 42 33 61 94
E-mail : mail@neret-tessier.com - Internet : www.neret-tessier.com

ORDRE D'ACHAT / *ABSENTEE BID FORM*

VENTE AUX ENCHÈRES PUBLIQUES

DROUOT-RICHELIEU

SAMEDI 2 FÉVRIER 2013 - Salle 9

❒ ORDRES D'ACHAT
❒ ENCHÈRES PAR TÉLÉPHONE

Dans le cas où il nous serait impossible de vous joindre au téléphone, veuillez porter les enchères à hauteur de _____ €

Nom et prénom / *Name and first name*.....
Adresse / *Address* .....
Tél. : bur./office / *Tel. dom./home* .....

Après avoir pris connaissance des conditions de vente décrites dans le catalogue, je déclare les accepter et vous prie d'acquérir pour mon compte personnel aux limites indiquées en €uros, le ou les lots que j'ai désignés ci-dessous.(Les limites ne comprenant pas les frais légaux).

I have read the conditions of sale printed in this catalo gue and agree to abide by them. I grant your permission to purchase on my behalf the following items within the limites indicated in €uros. *(These limits do not include buyer's premium and taxes).*

Références bancaires /*Bank references* **:**

Code banque	Code guichet	n° de compte	Clé

LOT N°	DESCRIPTION DU LOT	LIMITE EN €uros

Signature obligatoire **Date**

Required signature :

RÉSULTATS DE LA VENTE : Dans la Gazette de l'Hôtel Drouot, chaque vendredi.
Parking public sous l'Hôtel des Ventes, 12 rue Chauchat.
E-mail : mail@neret-tessier.com - Internet : www.neret-tessier. com

ESTIMATIONS GRATUITES sur rendez-vous à l'Etude.

Toute reproduction de ce catalogue est interdite

119 - Valérie DAUBÉ

122 - Isabelle GARNIER-LURASCHI

150 - Alain CHICHE

139 - Franck DUMINIL

132 - Isabelle BOSSÉ

84 - Marie- Aline LORET-JARRY

180 - Sylvain DIEZ

125 - Laurent HUBERT

161 - Céline BEDAT

112 - Adam NIDZGORSKI

100 - Marc BOURLIER

51 - Martha GRÜNENWALDT

185 - Eliane LARUS

184 - Thierry BOITIER

196 - Maya LAMORA

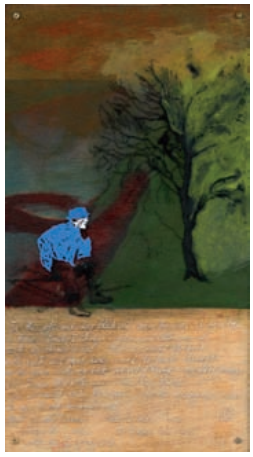

218 - Caty LEVEQUE

225 - Corinne LELONG

256 - Florent TOUCHOT

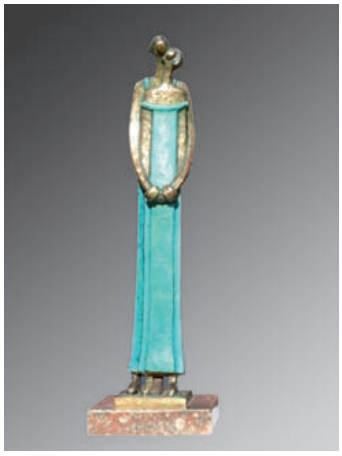

242 - Ewa DABROWSKA

151 - Pierre GUERCHET-JEANNIN

194 - Philippe AÏNI

129 - BREZC

82 - KOLÉ

135 - Hussein SHAHADAT