NERET-MINET TESSIER & SARROU

8, rue Saint-Marc - 75002 Paris
Tél : 01 40 13 07 79 - Fax : 01 42 33 61 94
E-mail : mail@neret-tessier.com
Internet : www.neret-tessier.com

DROUOT-RICHELIEU
9, rue Drouot - 75009 Paris

1

2

MERCREDI 19 JUIN 2013

à 14h - Salle 3

Expositions publiques

Mardi 18 juin 2013 de 11h à 18h
Mercredi 19 juin 2013 de 11h à 12h

Tél : 01 48 00 20 03

4

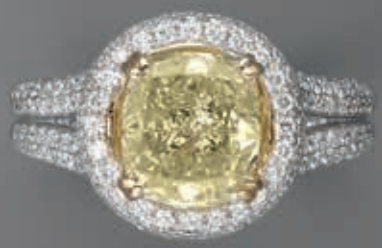

6

5

3

Expert Joallier

SYLVAIN-CHARLES TOURET

Diplômé Commissaire-Priseur
Gemmologue diplômé d'État (G.I.A. New York - I.N.G. Paris)
Tél./Fax : 01 64 10 72 73 - Mobile : 06 03 68 20 75
E-mail : sylvain_touret@yahoo.fr

Drouot LIVE

JOAILLERIE - BEAUX BIJOUX
XIXe RUSSE - ART NOUVEAU - ART DÉCO - 1940-1950-1960 ET MODERNES

CARTIER - VAN CLEEF & ARPELS - MAUBOUSSIN - BULGARI - BOUCHERON - VUITTON - HERMÈS - DINH VAN - FRED - TIFFANY GUCCI - POIRAY - GÜBELIN - JAEGER LECOULTRE - BREITLING - CHOPARD - CORUM - BEAUME ET MERCIER - OMÉGA

DIAMANTS : **Taille émeraude :** [5cts - F/VS1 - HRD] - **Ronds :** [3,04 - F/VVS2] - [4,56 - K/VS2] - [3 - H/Si2] - [4,33 - I/Si1] - [2 - D/VS1 - GIA] - [3,02 - GIA - Fancy Yellow/Si1] - [2,10 - G/VS1] - [1,02 - D/VVS2] - [1 - G/VS2] - 4,20 - 2,50 - 2cts env. etc. - **Poire :** 2,02cts - **Navette :** 1,03cts - GIA - Fancy Yellow/VVS2 ; 1,12cts - D/VS1 - **Boutons d'oreille :** [1 - D/VS1 et 1,01 - D/VS2] - [1 - H/Si1 et 1 - H/Si2] - **Colliers :** diamants (14cts) - **Bracelets diamants :** 14cts - 10cts - 5cts - etc. - Fancy Yellow et blanc (27cts - 8cts)
BAGUES : **Saphirs Ceylan** (non chauffé - certificats) - 5,18 - 4,19 - 4,67 - 4,68 - 3,82cts - **Rubis** (non chauffé - certificats) - 2,55 - 2,50 - 2,02cts - **Tanzanite** : 5,30cts - **Spinelle** : 3,50cts
COLLIER : VCA Corail et nacre
BRACELET : BOUCHERON 1980 saphirs

Lots de bijoux, or, argent et pierres précieuses signés HERMÈS, après **liquidation judiciaire.**

Photo de couverture

1. Bague, diamant brillanté (certificat - 4,33cts - I / Si1), en platine — 29 000 / 30 000
2. Broche 1960, en platine, diamants baguette et brillants — 7 000 / 7 500
3. Bague, diamant brillanté (certificat LFG - 3,04cts - F / VVS2) et diamants navette, en or — 51 000/ 53 000
4. Bracelet ligne, diamants brillantés (14cts env.), en or — 9 800 / 10 000
5. Bague, diamant brillanté (certificat LFG - 4,56cts - K/VS2) — 25 000
6. Bague, diamant coussin (certificat GIA - 3,02cts - Fancy Yellow / Si1), et brillants, en or — 16 000 / 17 000

Photo 2

Photo 2

Photo 2

1. Bracelet jonc, en or et mosaïques de pierres dures - Rome (vers 1830) — 3 000
2. Bague 1920, en or, argent, rubis, perle et diamants — 750 / 780
3. Collier XIXe, en or et diamants taillés en rose — 2 500 / 2 700
4. Bracelet 1900, en or, rubis et diamants — 540 / 580
5. Parure Charles X : Broche et pendants d'oreille, en or émaillé peint à motifs floraux (XIXe) (travail français) — 15 000 / 16 000
6. Bague 1910, diamants taille ancienne et saphirs, en or — 2 500 / 2 700
7. Pendants d'oreille, en or et motifs floraux — 370 / 390
8. Broche XIXe, «Serpent double», en or, argent, grenats et diamants — 400 / 420

Photo 3

Photo 3

Photo 3

1. Diadème XIXe, transformable, en or, argent et diamants taille ancienne (CHOCARNE - rue de la Paix, vers 1880) 3 400 / 3 600
2. Bracelet jonc XIXe, en or, améthyste et diamants (54g) 2 000
3. Pendentif XIXe, en or et miniature peinte émaillée 300
4. Bague 1900, en or, émail noir et diamants 1 800 / 1 900
5. Broche en or et deux camées coquille 420 / 450
6. Pendentif, en bois gravé d'oiseaux, monture en or, perles et émeraudes 600 / 650
7. Pendentif croix Russe, en or, argent et diamants 850 / 880
8. Pendentif XIXe, en or, argent, saphirs et diamants 500 / 600

Photo 4

Photo 4

Photo 4

1. Bracelet XIXe, en or et diamants 1 200
2. Montre Savonnette, XIXe, en or, à clef et perles fines 250
3. Sautoir en or, maillons filigranés XIXe 500 / 550
4. Bracelet jonc XIXe, en or filigrané 900 / 950
5. Montre de col XIXe, en or 180 / 200
6. Bracelet jonc XIXe, en or à motifs de feuillages et de perles 850 / 900
7. Pendentif - Boîte à Musique «Fleur de Lys», en or et jaspe sanguin, XIXe 780 / 800
8. Bracelet XIXe, 5 joncs, en or 1 600 / 1 700
9. Broche pendentif XIXe, en or émaillé, perles et diamants, taillés en rose 600 / 700

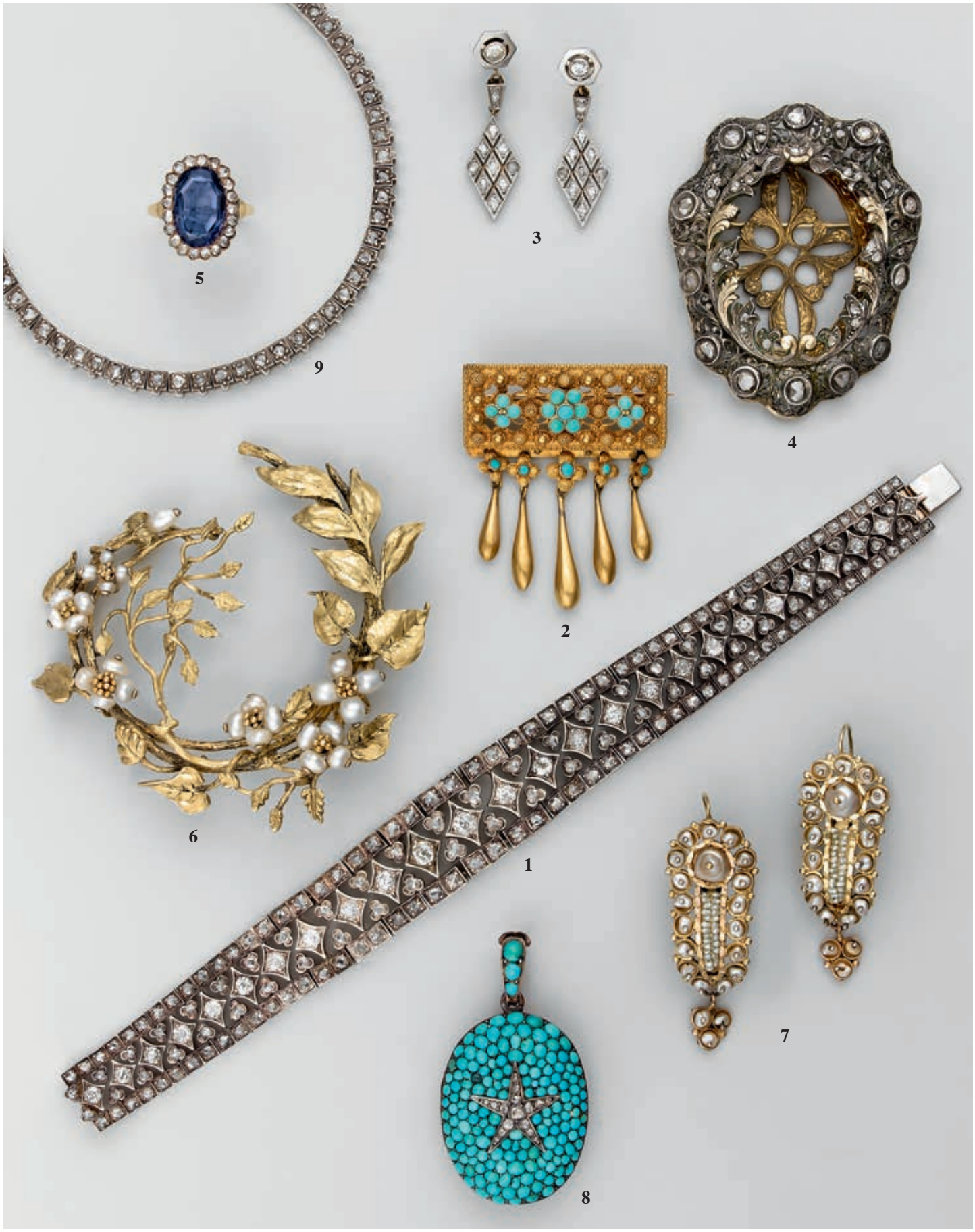

Photo 5

Photo 5

Photo 5

1. Bracelet ruban XIXe, en or, argent, diamants taille ancienne et roses 3 700 / 3 900
2. Broche en or et turquoises XIXe 470 / 490
3. Pendants d'oreille 1920, en platine et diamants 400
4. Broche XIXe, en or, argent et diamants taillés en rose 800 / 850
5. Bague XIXe, saphir (non chauffé) et diamants, en or et argent 2 300 / 2 500
6. Broche feuillage 1900, en or et perles 1 300 / 1 400
7. Pendants d'oreille XIXe, en or 9K et perles 850 / 880
8. Pendentif XIXe, en or, argent, turquoises et diamants 300 / 400
9. Collier ras du cou XIXe, en or, argent et diamants taillés en rose (transformable en bracelet) 1 200 / 1 300

Photo 6

Photo 6

Photo 6

1. Bracelet jonc, en or, diamants Fancy Yellow et brillants (27cts env.), en or — 15 000 / 16 000
2. Bague nœud, en or et diamants — 4 300 / 4 500
3. Pendentif en or, citrine et diamants — 2 700 / 2 900
4. Bague tourbillon, en or, perles de culture, des Mers du Sud et diamants — 3 800 / 4 000
5. Boucles d'oreille fleurs, en or et diamants (5cts env.) — 3 600 / 3 800
6. Bague, ruban, en argent, saphirs roses et jaunes — 550 / 580
7. Collier en or, à motif floral, et diamants (16 cts env.) — 9 000 / 9 500

Photo 7

Photo 7

Photo 7

1. Bague en or, diamant taille émeraude (certificat HRD - 5cts - F/VS1) et diamants, en or — 100 000 / 105 000
2. Pendants d'oreille, en or et diamants (certificats - 1ct - H/Si1 et 1ct - H/Si2) — 6 000 / 6 500
3. Bague diamant brillanté (certificat GIA - 2cts - D/VS1) et brillants, en or — 25 000 / 27 000
4. Pendants d'oreille, en or, diamants brillantés et tappers — 2 400 / 2 600
5. Bague en or, diamant brillanté (certificat - 3cts - H/Si2) et diamants — 18 000 / 20 000
6. Bracelet ligne, rivière de diamants brillantés Fancy Yellow et blanc (8cts env.), en or — 4 500 / 4 700

Photo 8

Photo 8

Photo 8

1. Bague diamant navette (certificat LFG - 1,12cts - D/VS1), et baguettes, en or 6 700 / 6 900
2. Pendants d'oreille, en or, onyx et diamants 1 500 / 1 600
3. Alliance diamants baguette et brillants, en or (∅ : 55) 1 900 / 2 000
4. Bracelet ligne, rivière de diamants brillantés (10cts env.) en or 5 000 / 6 500
5. Pendants d'oreille, en or et diamants (4cts env.) 3 500 / 3 700
6. Bague diamant (1,10cts) et brillants, en or 4 000 / 4 500
7. Pendants d'oreille, perle de culture (15,5mm) et brillants, en or 700 /750
8. Bague, en or, onyx et diamants 1 500 / 1 600
9. Bague diamant taille émeraude, saphirs calibrés et brillants, en or 1 800 / 2 000
10. Pendants d'oreille, en or, onyx et diamants 2 000 / 2 200
11. Bague diamant brillanté, saphirs calibrés et brillants, en or 3 500 / 3 800
12. Pendentif, diamant navette (certificat GIA - 1,03cts - Fancy Yellow/VVS2) 4 000 / 4 300
13. Pendants d'oreille, péridots cœur et brillants, en or 2 500 / 2 700)

Photo 9

Photo 9

Photo 9

1. Bague diamant brillanté (4,20cts) et brillants, en platine — 5 000 / 7 000
2. Boutons d'oreille, en or et diamants brillantés (certificats - 1ct - D/VS1 et 1,01cts - D/VS2) — 9 700 / 9 900
3. Bague diamant brillanté (certificat LFG - 2,10cts - G/VS1), en or et baguettes, en platine — 17 000 / 18 000
4. Clips de revers 1920, en platine et diamants — 1 000
5. Bague 1920, en platine et diamants (1,10cts env.) — 3 200 / 3 500
6. Broche plaque 1920, en platine et diamants — 1 200 / 1 500
7. Bague diamant brillanté (1ct env.) et rubis calibrés, en platine — 1 500 / 1 700
8. Broche en or, à pampilles, perles de culture et brillants — 3 700 / 3 900
9. Bague 1920, en platine et diamants (central : 2,05cts env.) — 4 800 / 5 000
10. Pendentif Lavallière Art Déco, en platine et diamants — 1 800 / 2 000
11. Bracelet ligne 1920, en or, et rivière de diamants brillantés — 1 500 / 1 800

Photo 10

Photo 10

Photo 10

1. Pendentif en or et montre CORUM (107g) — 5 000
2. Bague «Papillon», en or et diamants — 3 000 / 3 300
3. Pendants d'oreille rubis cabochon, diamants navette et brillants, en or — 1 900 / 2 000
4. Bague ruban, en or, saphirs roses, rubis et diamants — 2 700 / 2 900
5. Pendants d'oreille, en or et diamants — 6 000 / 6 500
6. Bague jonc rubis **Birman** et diamants, en or — 2 500 / 2 800
7. Pendants d'oreille, maillons ronds, saphirs roses et diamants, en or — 2 500 / 2 700
8. Bague en or, saphir rose (3,63^{cts} - non chauffé) et diamants, en or
9. Broche chien, en or, les yeux en diamants — 2 800 / 3 000
10. Bague saphir rose (2,60^{cts} env.) et diamants, en or — 2 800 / 3 000
11. Bracelet ligne, saphirs roses (6,50^{cts} env.) et diamants, en or — 2 800 / 3 000
12. Bague rubis et diamants baguette, en or — 2 500 / 2 700

Photo 11

Photo 11

Photo 11

1.	Bague rubis (2,02^{cts}) (certificat - non chauffé) et diamants, en or	4 500 / 4 800
2.	Bracelet ligne rivière de diamants brillantés (5^{cts} env.), en or	2 800 / 3 000
3.	Bague rubis (certificat - 2,50^{cts} - non chauffé) et diamants, en or	3 000 / 3 300
4.	Boucles d'oreille créoles, en or et rubis	1 700 / 1 800
5.	Bague diamant brillanté (1,01^{cts}) rubis calibrés et diamants, en or	3 600/ 3 800
6.	Pendants d'oreille perles de culture et diamants, en or	900 / 950
7.	Bague rubis (2,55^{cts} - non chauffé) et diamants, en or	10 000 / 11 000
8.	Pendentif en or, diamants navette et ronds	1 500
9.	Bague en or, rubis et diamants	1 800 / 1 900
10.	Bague jonc, en or, rubis calibrés et diamants	2 000 / 2 200
11.	Pendentif en or, diamant taille émeraude (1^{ct} env.) et diamants	2 700 / 2 900
12.	Bague tourmaline rouge (certificat - 6,45^{cts}) et diamants, en or	1 800 / 2 000
13.	Bague serpent, en argent et rubis	520 / 550

Photo 12

Photo 12

Photo 12

1. Bague jonc, en or et diamants (1,01cts) 2 000 / 2 200
2. Collier, en or de deux couleurs - MAUBOUSSIN 2 400 / 2 500
3. Bague jonc, en or et diamant - CARTIER 1 200
4. Clips d'oreille, en or - BULGARI 1 100 / 1 200
5. Bague, en or jaune - BULGARI 450 / 480
6. Bague diamant brillanté (2,50cts env.) en or 8 000 / 8 500
7. Anneau, en or jaune - CARTIER 950 / 980
8. Bague jonc, en or blanc et diamant - CARTIER 1 500 / 1 600
9. Bracelet jonc, en or et diamants - O.J PERRIN
10. Bague motif boules, en or et diamants - BOUCHERON 3 500 / 3 700
11. Sautoir, en or de deux couleurs - DINH VAN 1 300 / 1 400
12. Anneau, en or blanc et diamants «Love» - CARTIER 1 500 / 1 600
13. Bague en or blanc - VAN CLEEF & ARPELS 550 / 580
14. Pendentif, en or blanc - LOUIS VUITTON 980 / 1 000
15. Bague jonc, en or et citrine - BOUCHERON 580 / 600

Photo 13

Photo 13

Photo 13

1.	Collier, en or, nacre et corail - VAN CLEEF & ARPELS	5 000 / 5 200
2.	Bague jonc, en or et diamant - CARTIER	1 600 / 1 800
3.	Boucles d'oreille créoles, en or de deux couleurs - CARTIER	700 / 750
4.	Broche feuilles, en or, saphirs et diamants - VAN CLEEF & ARPELS	2 200 / 2 400
5.	Bague lion, en or et diamants - ZOLOTAS	500 / 550
6.	Pendants d'oreille, motif boules d'or, en or - BULGARI	1 900 / 2 100
7.	Bague en or, lapis lazuli et diamants	440 / 470
8.	Boucles d'oreille créoles, en or - LOUIS VUITTON	650 / 680
9.	Bague jonc «Love», à vis - CARTIER (∅ : 60)	480 / 500
10.	Boucles d'oreille, en or de deux couleurs et diamants	480 / 500
11.	Bague jonc, rubis et diamants - TIFFANY	2 600 / 2 800
12.	Épingle de cravate, en or - HERMÈS	480 / 500
13.	Bague double corps, en or - MAUBOUSSIN	480 / 500
14.	Bague jonc, en or jaune - BOUCHERON	850 / 880

Photo 14

Photo 14

Photo 14

1. Pendants d'oreille, en or, nacre et diamants 2 400 / 2 600
2. Bague opale cabochon, en or et diamants 1 200
3. Broche ruban 1950, en or et diamants 1 800 / 2 000
4. Pendants d'oreille anneaux, en or et diamants 3 200 / 3 500
5. Bague trois Perles de culture des Mers du Sud et diamants, en or 900 / 950
6. Pendants d'oreille, en or, émeraudes et diamants 2 200 / 2 400
7. Bague boule, en or, verre opalisé et diamants 950 / 980
8. Pendants d'oreille, perles de culture et diamants 950 / 980
9. Bracelet jonc ouvrant, en or et diamants (6cts env.) 6 000 / 6 500
10. Pendants d'oreille, en or, kunzite (19cts env.) et diamants 2 700 / 2 900
11. Bague émeraude de Colombie (3cts env.) et diamants, en or 1 900 / 2 000
12. Pendants d'oreille, émeraudes, diamants et goutte en nacre blanche, en or 2 500 / 2 700

Photo 15

Photo 15

Photo 15

1. Bague émeraude ovale (5,10cts env.) et diamants Troïdia, en or — 13 000 / 14 000
2. Collier, en or, émeraude poire de Colombie et diamants — 5 000 / 5 500
3. Bague diamant (2,10cts env.) émeraudes calibrées et diamants, en or — 3 900 / 4 100
4. Pendants d'oreille émeraudes de Colombie et diamants, en or — 2 300 / 2 500
5. Bague tank, émeraude de Colombie (5cts env.) et diamants, en or — 4 800 / 5 000
6. Boucles d'oreille, en or, émeraudes et diamants — 3 800 / 4 000
7. Bague émeraude de Colombie (4cts env.) et diamants, en or — 2 900 / 3 200
8. Bague diamant brillanté (1,40cts env.) et émeraudes calibrées, en or — 6 000 / 6 500
9. Bracelet en or, émeraudes (12cts env.) et diamants — 5 800 / 6 000
10. Pendentif émeraude cœur et diamants, en or — 2 500 / 2 800
11. Bague diamant poire, émeraudes calibrées et diamants, en or — 1 900 / 2 100
12. Bague en or, émeraudes ovales, poires et diamants — 1 100 / 1 200

Photo 16

Photo 16

Photo 16

1. Collier en or, à pampilles, deux tanzanites (4,40cts et 6,10cts env.) et diamants — 6 300 / 6 700
2. Bague tank 1940, deux saphirs cabochon, et diamants, en or et platine — 2 200 / 2 500
3. Pendants d'oreille saphirs poire facettés et diamants, en or — 2 200 / 2 500
4. Bague boule croisée en or, saphirs, diamants blancs, noirs et bruns (5cts env.) — 4 600 / 4 900
5. Bracelet en or, saphirs calibrés et diamants — 4 300 / 4 600
6. Bague fleur tourbillon en or, diamants poire, ronds, et saphirs — 5 000 / 5 500
7. Pendentif croix 1930, en or et diamants — 780 / 800
8. Bague saphir de Ceylan (certificat - 8,30cts - non chauffé) et diamants baguette, en or — 6 500 / 6 800
9. Pendants d'oreille, saphirs cabochon **Birman** et perles de culture, en or — 1 200
10. Bague saphir de Ceylan «Royal Blue» (certificat - 7,79cts - non chauffé) et diamants, en or — 7 500 / 8 000
11. Large anneau en or jaune, saphirs carrés et diamants — 1 100 / 1 200

Photo 17

Photo 17

Photo 17

1. Collier en or et pendentif tanzanite cœur (5,70cts env.), entourage de diamants — 5 600 / 5 900
2. Bague tanzanite (5,30cts env.) et diamants, en or — 3 800 / 4 000
3. Boucles d'oreille fleur en or, saphirs et diamants — 2 200 / 2 400
4. Pendants d'oreille diamants poire et brillants, en or — 7 000 / 7 500
5. Bague saphir ovale de Ceylan (4,68cts - non chauffé), diamants baguette et brillants, en or — 8 000 / 8 500
6. Clips d'oreille 1960 en platine et diamants - GÜBELIN — 4 000
7. Bague boule diamant pavage brillants, en or — 7 300 / 7 500
8. Pendants d'oreille 1960 en platine, diamants baguette, brillants et saphirs poire — 4 700 / 5 000
9. Bague géométrique, saphirs calibrés, diamants ronds et princess, en or — 3 300 / 3 600
10. Bracelet ligne en or blanc et diamants — 3 500 / 3 700
11. Alliance diamants baguette et brillants, en or blanc — 5 800 / 6 000

Photo 18

Photo 18

1. Bague émeraude de Colombie et diamants, en or 9 000 / 9 500
2. Pendants d'oreille, corail peau d'ange, diamants baguette et brillants, en or 4 000 / 4 500
3. Collier ras du cou, saphirs cabochon et diamants, en or 2 500 / 2 700
4. Bague lapin, en or, grenats verts et diamants 1 300 / 1 400
5. Boucles d'oreille créoles, en or et diamants 3 800 / 4 000
6. Bague émeraude (3cts env.) et diamants baguette, en or 9 500 / 9 800
7. Pendants d'oreille jade gravé et diamants, en or 720 / 750
8. Pendentif diamant brillanté (1ct - G/VS2) en or 4 000 / 4 300
9. Pendentif «Love», en or et diamants - CHOPARD 2 300 / 2 500
10. Bague émeraude entourage diamants, en or 3 800 / 4 000
11. Boucles d'oreille nœud papillon, en or, diamants, émeraudes, saphirs et rubis 680 / 700

Photo 18

12. Bague cygne, en or, diamants et saphirs calibrés 1 300 / 1 400
13. Bague émeraude et diamants baguette, en or 7 000 / 7 500
14. Pendants d'oreille, péridots et diamants, en or 1 900 / 2 100
15. Bracelet serpent, en or jaune et diamants 2 500 / 2 700
16. Boutons de manchette Bouddha, en jade et or 650 / 680
17. Pendentif «My Love», en or et diamants 480 / 500
18. Bracelet souple, en or et diamants 1 400 / 1 500
19. Pendentif diamant brillanté, entourage diamants, en or 1 500 / 2 800
20. Bracelet ligne diamants brillantés (3cts env.), en or 2 600 / 2 800
21. Pendants d'oreille, en or, Perles de culture des Mers du Sud, saphirs ronds et diamants, en or 1 500 / 1 700

Photo 19

Photo 19

Photo 19

1. Bague 1940, saphir de Ceylan (certificat - 3,82cts - non chauffé) et diamants, en or et platine — 2 500 / 2 700
2. Bracelet ruban, en or et acier — 350 / 380
3. Bague à volutes, en or, rubis, saphirs et diamants — 4 200 / 4 400
4. Collier ras du cou, en or, turquoises et onyx — 950 / 1 000
5. Clips d'oreille, en or et diamants — 1 400 / 1 500
6. Bague spinelle rouge (certificat - 3,50cts) et diamants — 3 500 / 3 700
7. Bracelet ligne, saphirs de couleur, rubis et diamants — 1 900 / 2 000
8. Anneau en or et diamants (5cts env.) (∅ : 55/56) — 2 800 / 2 900
9. Deux clips de revers 1940, en or et diamants — 3 000
10. Bague en or, diamants jaunes et bruns — 1 300 / 1 400
11. Broche oiseau 1940, en or, aigue marine et diamants — 380 / 400
12. Bracelet et collier en or, saphirs, rubis, émeraudes et diamants — 8 000 / 8 500

REPRODUCTION DE CE CATALOGUE INTERDITE

Photo 20

Photo 20

Photo 20

1. Montre-bracelet, en or ; le bracelet en or, la lunette sertie de diamants «Happy Sport» - CHOPARD 4 700 / 4 900
2. Montre-bracelet, en or sur cuir, la lunette sertie de diamants - automatique - BREITLING 4 300 / 4 600
3. Montre-bracelet, en or ; le bracelet en or - mécanique - ROLEX 3 000
4. Montre-bracelet 1940, en or - mécanique - JAEGER LECOULTRE 2 400 / 2 600
5. Montre-bracelet, en or - BOUCHERON 4 600 / 5 000
6. Montre-bracelet, en or sur cuir - mécanique - BREITLING 3 800 / 4 000
7. Montre-bracelet, en or - MAUBOUSSIN 3 300 / 3 500
8. Montre-bracelet, en or sur cuir - automatique - BREITLING 3 200 / 3 500
9. Montre bracelet, cadenas, en acier sur cuir, et diamants - HERMÈS 1 200 / 1 300

Les pierres précieuses et fines peuvent avoir fait l'objet de traitements destinés à les mettre en valeur (ex. : huilage des émeraudes, traitement thermique des rubis et saphirs, blanchissement des perles, etc.). Ces traitements sont additionnels et admis par le Marché International du Bijou, et sont conformes au décret n° 2002-65 du 14 janvier 2002.
La désignation des pierres modifiées par d'autres procédés est suivie de la mention « traitée », et du nom de la pierre.
Les pierres présentées sans certificat sont présentées sans garantie quant à un éventuel traitement. Il est précisé que l'origine des pierres et la qualité (couleur et pureté des diamants) reflète l'opinion du laboratoire qui émet le certificat. Il ne sera admis aucune réclamation si un autre laboratoire émet une opinion différente, et ne saurait engager la responsabilité de la Société de Vente et de l'Expert.
L'état de marche des montres et briquets n'est pas garanti.

CONDITIONS DE LA VENTE

La vente est faite expressément au comptant et les acquéreurs paieront en sus de l'abjudication 23,92% TTC (20% + TVA 19,6%). Paiement par carte bleue accepté.
Frais C.B. étrangère à la charge de l'acheteur : 1,5%. Frais chèque étranger : 23 €
Le poids des matières d'or, d'argent et de platine, ainsi que le poids en carat des pierres et la couleur et la pureté des diamants sont donnés à titre indicatif et n'engagent ni la responsabilité du Commissaire-priseur, ni celle de l'Expert s'il y a lieu, les bijoux ne pouvant être démontés.

© Réalisation et impression Printvallée - 05/2013
Studio SEBERT - Tél. 01 45 80 57 01