



**RICHARD
MORAND** & **LUDOVIC
MORAND**
COMMISSAIRES - PRISEURS



La jolie Colette a parlé son saut
avec de l'Alcool de Menthe de **RICQLÈS**, aussi les papillons
accourent de tous côtés la prenant pour une fleur.

Lot n° 44



Lot n° 92

Mercredi 29 Avril 2009 : du lot 001 à 230
Jeudi 30 Avril 2009 : du lot 231 à 460

Cartes Postales Anciennes

SALLE 12 à partir de 14 H 15
DROUOT 9 rue Drouot 75009 PARIS

EXPOSITIONS : LE MATIN DES VENTES DE 11 H 00 A 12 H 30.
Téléphone pendant l'exposition : 01 48 00 20 12



**Résultats Samedi 21 mars 2009
Drouot Richelieu, salle 9**

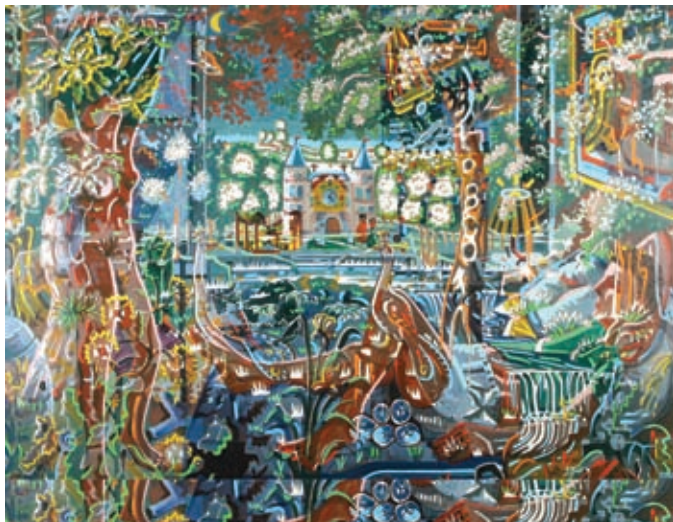

Lot 92 : Boisrond François (né en 1959), «l'Amour Courtois».
Acrylique sur toile, monogrammée en bas à gauche et datée 92. 200 x 154 cm

Adjugée : 15 500 €

S.V.V. MORAND - 3, rue Ernest Renan 75015 Paris – Tél. : 01 40 56 91 96 – Fax : 01 47 34 74 85
E-mail : volontaire@etudemorand.com - Agrément : 2002-032 - Internet : www.drouot-morand.com

Conditions de Vente

1- Les ventes sont faites au comptant à charge par les adjudicataires de payer en sus des enchères 17,5 % TTC sans dégressivité. 2- Les cartes, feuilles, lots et albums visibles à l'exposition sont vendus dans leur état sans réclamation. 3- Le nombre de cartes mentionné dans les différents lots n'a qu'une valeur indicative. 4- La S.V.V. MORAND informe qu'elle se réserve le droit de ne pas suivre exactement l'ordre de la liste et la possibilité de grouper ou de diviser les lots. 5- La désignation, de même que les estimations n'engagent pas la responsabilité de la S.V.V. MORAND elles ne sont données qu'à titre indicatif. 6- LA S.V.V. MORAND et ses collaborateurs peuvent exécuter à titre gracieux tout ordre d'achat que ses clients voudront bien leur confier. 7- Les lots non délivrés à la fin de chaque vente sont disponibles à la S.V.V. MORAND aux jours suivants : du lundi au vendredi inclus de 9H à 12 H et de 14 H à 18 H. 8- Le prix d'adjudication est majoré de la T.V.A. à compter du 15 septembre 1991 pour : a- Les biens importés qui restent en France, b- Les biens achetés par des assujettis à la T.V.A. qui au moment de la vente, demanderont un document tenant lieu de facture faisant apparaître le montant de la T.V.A. 9- Par contre, le prix d'adjudication est réputé comme un prix T.V.A. comprise (dans tous les cas). 10- La S.V.V. MORAND décline toute responsabilité sur les conséquences juridiques et fiscales d'une fausse déclaration de l'acheteur. 11- La S.V.V. MORAND, compte tenu de son statut, étant un mandataire agissant pour le compte du vendeur, c'est le vendeur de l'objet taxé à la T.V.A. qui est le seul responsable de la déclaration et du paiement de la T.V.A. auprès des autorités fiscales compétente.

| ESTIM | ADJUD | LOT | QTE | DESIGNATION |
|-------|-------|-----|-----|--|
| 45.00 | | 1 | 9 | EURE ET LOIR : Sélection. Dont "Le Tremblay le Vicomte-Bureau de Poste- Grande Rue, Courtalain-Rue de Cloyes, Brou-Le Marché aux Vaches, Brezolles-Le Marché à la Volaille..." |
| 90.00 | | 2 | 357 | CHROMOS : Chocolat Guérin-Boutron. Divers thèmes, Diverses séries et majorité fond or. Boite Vitrine. |
| 55.00 | | 3 | 11 | CHEMIN DE FER : Sélection Eure et Loir. Dont" 3cp-Gros plan de Locomotives, Chateaufeu en Thymerais-Vue de la Gare prise allée du Jaglu, Nogent le Rotrou-La Plante-Arrivée du Tramway, Ligne de Paris à Granville-Gare de Marchezais Broué..." |
| 70.00 | | 4 | 90 | CHROMOS : Chocolat Poulain. Divers thèmes et Diverses Séries. "7-bords travaillés (H12 & L6.5), 44-bords travaillés (H9.5 x L6), 6-Fleurs, 17-Pays et Médailles, 1-Style découpis, 6-Divers et 9-Petit format (H4 x L2.5). |
| 75.00 | | 5 | 85 | EURE ET LOIR : Villes, qqs villages et qqs animations. Dont "Dreux-Grande Rue vue prise Carrefour de Billy, Illiers-Hôtel de la Gare, Jouy-Avenue de la Gare, Meslay le Vidame-L'Eglise, Nogent le Rotrou-La Maison de Bois, Tréon-Pont sur la Blaise et Usine Laporte..." |
| 60.00 | | 6 | 53 | CHROMOS : Cafés et Chocolats. "6 vignettes-Café Sanka, 1 petit carton-Café Maurice, 12-Chocolat Lombard-Les Châteaux, 20-Chocolat Masson-Divers, 5-Chocolat Suchard-Divers, 3-Cacao et Chocolat Payraud-travaillés, 5-Cacao et Chocolat Van Houten-Divers et 1-Chocolat L'Univers." |
| 50.00 | | 7 | 39 | ETRANGERS : Divers Pays. Villes, qqs villages, qqs animations et qqs folklore. "6cp-Italie, 2cp-Luxembourg, 3cp-Pays Bas, 6cp-Pays de l'Est, 4cp-Espagne (dont 3cpm), 2cp-Portugal, 2cp-Egypte, 1cp-Diégo Suarez, 1cp-Buenos Aires, 1cp-Ecosse, 3cp-Divers et 8cp-Japon." |
| 50.00 | | 8 | 65 | CHROMOS : Alimentaire. "24-Liebig, 23-Chicorées : Arlatte, La Sans Rivale, Duroyon Ramette, Sircoulon Peyrusset, 2-Belle Jardinière, 2-A la Belle Journalière, 5-Bouchain et 9-A la Cantinière Française, 1-Ricqlès, 5-Extrait de Viande Kemmerich, 1-Huntley & Palmers, 4-Farines Jammets, 6-Epicerie Jourdain à Sèvres et 1-Tapioca Mauprivez." |
| 35.00 | | 9 | 55 | ALLEMAGNE : Villes, qqs villages, qqs animations, qqs sites et 2cpm. |
| 70.00 | | 10 | 98 | CHROMOS : Magasins & Textiles. "25-Maison de la Belle Jardinière, 44-Au Bon Marché, 10-A la Samaritaine, 9-Maison du Pont Neuf, 2-A Pygmalion, 4-A la Ménagère et 4-Divers." |
| 25.00 | | 11 | 31 | BELGIQUE : Villes, qqs villages, qqs animations, qqs sites et 2cpm. |
| 35.00 | | 12 | 42 | CHROMOS : Divers. "11-Crème des Roses de la Virginie (dont 1 découpis), 9-Eau des Carmes Boyer, 5-Pharmacie Mallaret à Thiers (Lavergne Sucre), 5-Persil, 2-Cie des Eaux minérales de Royat, 3-Au Soulier Molière et 7-Divers." |
| 40.00 | | 13 | 61 | SUISSE : Villes, qqs villages, qqs animations, qqs sites et qqs vues générales. |
| 40.00 | | 14 | 55 | ETRANGERS : Villes, qqs villages, qqs animations et qqs sites. "9cp-Suisse, 45cp-Italie et 1cp-Souvenir de la réception du Vainqueur des Bulgares Constantin XII à Salonique le 5/18 Août 1913." |
| 70.00 | | 15 | 117 | AFRIQUE DU NORD : Algérie-12cp, Maroc-4cp & Tunisie-101cp. Villes, qqs villages, qqs animations, qqs sites, qqs scènes et qqs types. |
| 30.00 | | 16 | 26 | ETRANGERS : Divers Pays. "2cp-Famille de la Nègresse Blanche, 4cp-Madagascar, 3cp-Russie, 12cp-Afrique du Nord et 5cp-Diverses." |
| 10.00 | | 17 | 20 | LES MOULINS : Cartes Modernes et semi-modernes. Majorité Pays Bas. |

| | | | | |
|--------|--|----|-----|--|
| 20.00 | | 18 | 12 | MILITARIA : France. Dont "Chasseurs Alpains en manœuvres. Garde à Vous, Infanterie-Soldat en faction, L'armée Indienne à Orléans, Strasbourg-Entrée solennelle du Mal Pétain accompagné du Gal de Castelnau le 25.11.1918..." |
| 65.00 | | 19 | 50 | ILLUSTRATEURS : Divers Thèmes et Auteurs. Dont "Béatrice Mallet, P.Dubuisson, Valle, Pauli Ebner, Klein, H.Gerbault, MM Vienne et style, 5cp-Pub Air France illustrées..." |
| 40.00 | | 20 | 21 | FRANCE : Petite Sélection divers départements. Dont "Dijon-Eglise Saint Michel-Sortie de Messe, Lyon-Gare des Brotteaux-La Station des Tramways, Dinan-Entrée du Jerzual, Tréguier-Maison de Renan, Kiki l..." |
| 65.00 | | 21 | 94 | EGYPTE : Villes, qqs villages, qqs animations, qqs scènes, qqs types et qqs cartes illustrées. Album. |
| 55.00 | | 22 | 47 | ILLUSTRATEURS : Les Femmes Coquines. Dont "Sager, Penot, Fabiano, Maurice Pépin, Ney, Suz.Meunier..." |
| 80.00 | | 23 | 179 | ALGERIE : Villes, qqs villages, qqs animations, qqs scènes, qqs types et qqs cartes illustrées. Album. |
| 65.00 | | 24 | 65 | FANTAISIES : Les Femmes. MM Vienne et de types Mm Vienne. Dont "Henry Ryland, type Mucha sur fond vert, Mm Vienne 106, Brw 385, BkwI 730, Amb 223, type Art Nouveau..." |
| 60.00 | | 25 | 83 | DOLMENS & MENHIRS : Divers Départements. Dolmens, Menhirs et Rochers. |
| 72.00 | | 26 | 88 | ACTRICES : Début de Siècle. Dont "Lekain, Nungué, Carlier, Lavallièrre, Robinne, Rita del Erido, Carla Bow, Mabel Love, Cavaliéri, Pierrat..." |
| 68.00 | | 27 | 105 | BATEAUX : Voiliers et Bateaux de Pêche. France & Etrangers. Cpa & cpsm. |
| 120.00 | | 28 | 870 | FANTAISIES : Glacées en majorité. Les Femmes. Boite. |
| 65.00 | | 29 | 44 | AVIATION : Divers. France & Etrangers. Dont "Photos, Cpsm, Royal Air Force, L'Adjudant Ménard, Rochefort sur Mer-Centre d'Instruction aéronautique maritime-L'Escadrille, Aéroplane Caudron type C27, Ouges-Aérodrome Militaire-Les Hangars..." |
| 120.00 | | 30 | 830 | FANTAISIES : Glacées en majorité. Les Enfants. Boite. |
| 35.00 | | 31 | 42 | ILLUSTRATEURS : Divers Thèmes et Auteurs. Dont "Lawson Wood, Donald Mc Gill, Fred Spurgin, Poulbot..." |
| 45.00 | | 32 | 56 | FANTAISIES : Les Enfants. Mm Vienne, de types MM Vienne, Illustrations et Fantaisies. |
| 55.00 | | 33 | 68 | PARIS : Inondations Janvir 1910. Divers Editeurs. Dont "Avenue Montaigne, Rue des Chaudronniers, Rue Faber, Entrée de la rue de Lyon..." |
| 100.00 | | 34 | 760 | FANTAISIES : Les Hommes et les Couples. Glacées en Majorité. Boite. |
| 50.00 | | 35 | 78 | FOLKLORE : France - Diverses Régions. |
| 110.00 | | 36 | 731 | FANTAISIES & ILLUSTRATIONS : Divers Thèmes. Dont "Fleurs, Paysages, Végétations, Animaux, Divers..." Boite. |
| 35.00 | | 37 | 47 | BERGERET : Divers Séries Incomplètes de divers Thèmes. |
| 100.00 | | 38 | 64 | FANTAISIES : Sélection. "12cp-Ajoutis, 3cp-Brodées, 4cp-Fleurs Relief et en Tissus, 4cp-Ouvrant comme un Livre, 11cp-Paillettes et Gaufrées, 2cp-Bonnet de Ste Catherine, 1cp-Bonnet de St Nicolas, 26cp-Célluloïdes et 1 Éventail Célluloïde." |

| | | | | |
|--------|--|----|-----|---|
| 40.00 | | 39 | 48 | ARTISTES : Femmes & Hommes-Début du Siècle. Dont "Albert Lambert Fils, Coquelin Aîné, Brandès, Yvonne Garrock, Rouvier..." |
| 35.00 | | 40 | 41 | FANTAISIES : Diverses. "19cp-Editeur Bergeret, 4cp-Femmes : Pique, Cœur, Carreau et Trèfle, 1cp-Femme Papillon, 1cp-type Mucha fond vert et médaillon rose et 16cp-Coquines dont 5 reproductions." |
| 35.00 | | 41 | 28 | PUBLICITES : Divers Ets. Dont" Produits Chimique Lion Noir, Byrrh, Ets Fumouze, La Rose de Dongé, Savon Malacéine..." |
| 40.00 | | 42 | 31 | CHROMOS : Étrangers. "12-Huntley & Palmers, 3-Suchard, 3-Tonique Pulmonaire d'Owbridge, 6-Peek, Freat & Cie, 2-Hildyard's Patent, 1-Spratts Patent & 4-Divers." |
| 50.00 | | 43 | 90 | CHROMOS : Divers Etablissements et Thèmes. |
| 25.00 | | 44 | 11 | CHROMOS : Sélection Ricqlès. Dont "8 par Gerbault." Vitrine. |
| 55.00 | | 45 | 62 | MARINE DE GUERRE : France (majorité) et qqs Étrangers. Dont "Le Carnot, Alger-L'Amirauté et la Défense Mobile, Edgar Quinet, Le Neptune, Villefranche-La Rade et l'Escadre, qqs cpm..." |
| 85.00 | | 46 | 131 | CHROMOS : Liebig. Divers thèmes et séries. Dont "Costumes Populaires Russes, Fleurs, Éléphants, Nains, Sculpteurs Célèbres, Sports d'Hiver, Poètes Célèbres, Fidélio, La Vie, Moïse, Opéras, Les Femmes, Ou est...?, Pierrot et Colombine..." Bel état. |
| 30.00 | | 47 | 16 | LES CAISSES D'EPARGNE : France-Divers Départements. Dont "Commercy, Mulhouse, Toulon, Dreux, Saumur..." |
| 90.00 | | 48 | 106 | CHROMOS : Magasins et Divers - 22-Province et Région Parisienne & 84-Paris. Dont "Lefèvre Utile, Élixir Dentifrice des Bénédictins à Soulac, A la Ville de St Denis, Chaussures Spira, Épicerie des Deux Gares, Aux Dames de Françaises, Maison de la Belle Jardinière, A la Ville de Paris, Chapellerie Meurisse..." |
| 10.00 | | 49 | 25 | CARTES MODERNES : Diverses. "6cpm-Christian Lacroix, 5cpm-Erection du Monument à la Mémoire de Leclerc de Hautecloque-Maréchal de France et 14cpm-Les Affiches de Mai 68 (A l'Image du grenier sur l'eau)." |
| 85.00 | | 50 | 157 | IMAGES, CHROMOS & CALENDRIERS : Divers. "19-Amidon Rémy, 21-Maison Senez Sturbelle (Belgique-dont 20-images), 97-Images, 8-Chromos & 12 Calendriers : 1880, 1882, 7-1883, 1884, 1885 & 1888." |
| 60.00 | | 51 | 72 | HAUTS DE SEINE : Villes, qqs villages et qqs animations. Dont "Fontenay aux Roses-La Gare (int+train), Vaucresson-Place de la Gare et Rue Allouard, Robinson-Montée de Malabry..." |
| 80.00 | | 52 | 92 | CHROMOS : Belgique - Divers Établissements. "Bazars-9, Bijouteries-9, Chapeaux-8, Chaussures-13, Eventails-2, Fleurs & Plumes-5, Fournitures Diverses-6, Ganteries-8, Parapluies-8, Hygiène-7 & Divers-17." |
| 40.00 | | 53 | 51 | ESSONNE : Villes, qqs villages et qqs animations. Dont "Bligny-Briis sous Forges, Dourdan-La Mairie, Morangis-Avenue d'Athis..." |
| 100.00 | | 54 | 140 | CHROMOS : Belgique - Textiles - Divers Établissements. "Maison Franchemme & Cie-31, Maison de Blanc E.Lefebvre-22 & Divers Ets-87." Boite Vitrine. |
| 65.00 | | 55 | 80 | YONNE : Villes, qqs villages, qqs animations et qqs cpsm. Dont "Auxerre-Porte du Temple, Voutenay sur Cure-La Mairie, Poilly sur Serein-Café Restaurant..." |
| 50.00 | | 56 | 55 | CHROMOS : Belgique - Alimentaires. "Bouillon Cibils-23, Épouse Van Lierde-Beurre et Fromages-3, Chocolat Antoine-8, Chocolat des Templiers-5, Chocolat Delhaize-1, Epiceries-4, Léon Kips-Vins & Spiritueux-1, Charcuterie Belym-1, Extrait de Viande Kemmerich-1, Aliment Mellin-1, Gde Distillerie Cusenier-1 & Cafés-Restaurants-Brasseries-6." |

| | | | | |
|--------|--|-----------|-----|--|
| 75.00 | | 57 | 97 | YVELINES : Villes, qqs villages, qqs animations et qqs cpsm. Dont "Neauphle le Vieux-L'Abbay-Côté du Parc, Versailles-Avenue de Sceaux, Elancourt-Rue Principale, Saint Arnoult-Vue Générale..." |
| 30.00 | | 58 | 23 | PROGRAMMES : De Théâtre. "Palais Royal (Sans Date), Athénée (Sans Date), Bouffes Parisiens (1935-1936), Du Gymnase (Sans Date), Casino de Paris (Sans Date), Cirque d'Hiver (Sans Date), Marigny (1926-1927), Trianon Lyrique (1923-1924), Déjazet (1926-1927), de la Renaissance (1926-1927), Michel (Sans Date), du Nouvel Ambigu (1926-1927), La Michodière (1935-1936), Chansonnia (11 au 17/11/1932), 2 Chatelet (Sans Date et 1969), 3 Comédie Française (2 Sans Date et 14/12/1935), 3 Mogador (2 Sans Date et Eté 1922) et Odéon Magazine (1923/1924)." |
| 70.00 | | 59 | 98 | MANCHE : Villes, qqs villages, qqs animations, qqs cpsm et qqs folklore. Dont "Coutance-L'Hospice, Landemer-La Vallée, Cherbourg-Avenue Carnot..." |
| 50.00 | | 60 | 64 | ETRANGERS : Divers Pays. "11cp-Egypte (Illustrations de types + 1cp-Guerriers Sroure), 12cp-Israël, 12cp-Liban, 12cp-Syrie et 17cp-Scènes et Types divers. |
| 80.00 | | 61 | 111 | LOIRET : Villes, qqs villages, qqs animations et qqs cpsm. Dont "Montargis-Passerelle des Ecluses, Orléans-La Place Gambetta, Château de Courcelles le Roy..." |
| 65.00 | | 62 | 66 | ANIMAUX : Fantaisies, Illustrations, Illustrateurs & Réels. Dont "Sauvages, Oiseaux, Poussins, Papillons, Insectes, Lapins..." |
| 45.00 | | 63 | 64 | LOIRE ATLANTIQUE : Villes, qqs villages, qqs animations et qqs cpsm. Dont "Pornichet-La Poste, Pornic-La Source, Le Cellier-Vue générale pris du coteau Pé Bernard..." |
| 70.00 | | 64 | 49 | CARTES PHOTOS & PHOTOS : France et Etrangers. "8cph-Portraits & Divers non situés, 13cph-Diverses situées ou pouvant être situées en France, 15cph-Diverses situées à l'Etrangers et 13cph-Militaria situées ou pouvant être situées." |
| 75.00 | | 65 | 126 | ISERE : Villes, qqs villages, qqs animations, qqs cpsm, qqs sites et qqs vues générales. |
| 70.00 | | 66 | 45 | ETRANGERS : Majorité Amérique Latine. "1cpa-Cuba, 1cpa-Hawaï, 4cph-Diverses dont deux pouvant être situées et 39cpa-México : Villes, qqs villages, qqs animations et qqs folklore." |
| 40.00 | | 67 | 65 | ILLE ET VILAINE : Villes, qqs villages, qqs animations et qqs cpsm. Dont "Fougères-Vue sur le Nançon et le Château, Saint Malo-Porte St Vincent vue intérieure, Dinard-Embarcadère des Vedettes Blanches..." |
| 120.00 | | 68 | 400 | CHATEAUX : France - Tous Départements Confondus. Petits, Moyens et Grands. Boite. |
| 75.00 | | 69 | 110 | GIRONDE : Villes, qqs villages, qqs animations et qqs cpsm. Dont "Exposition Maritime de Bordeaux-Le Grand Palais, Ste Foy la Grande-Château Richelieu, Arcachon-Une Parqueuse..." |
| 75.00 | | 70 | 57 | FRANCE : Divers Départements. Villes, qqs villages et qqs animations. Dont "Vierzon-Place d'Armes-Le Marché, Abainville-Le bas du Village, Charleville-Avenue de la Gare, Troyes-Cour de Récréation de la Maison de Famille, L'Hermitage de Noirétable-Le 8 Septembre-Sermon du Soir à la Petite Chapelle, Sablettes les Bains-La Plage et le Casino, La Normandie Panoramique-La Cpa-146-Evreux-Le Marché..." |
| 45.00 | | 71 | 62 | COTES D'ARMOR : Villes, qqs villages, qqs animations et qqs cpsm. Dont "Perros Guirec-Le Manoir de Pont Guënnec, Dinan-Eglise Saint Malo, Cleguerec-Rue Principale et Justice de Paix (cpsm)..." |

| | | | | |
|--------|--|-----------|-----|---|
| 10.00 | | 72 | 15 | ETRANGERS : Divers. "2cp-Luxembourg, 1cp-Liège, 2cp-Allemagne, 1cp-Laos, 1cp-Corfou et 8cp-Suisse." |
| 68.00 | | 73 | 94 | ALPES MARITIMES : Villes, qqs villages, qqs animations et qqs cpsm. Dont "Torpilleurs dans le port de Cannes, Menton-Avenue Félix Faure, Saint Isidore-Route du Var..." |
| 5.00 | | 74 | 19 | FANTAISIES : Glacées - Divers Thèmes. |
| 65.00 | | 75 | 81 | HAUTES ALPES : Villes, qqs villages, qqs animations, qqs sites, qqs cpsm et qqs vues générales. |
| 22.00 | | 76 | 5 | LES INDIENS : Cartes illustrées publiées pour Buffalo Bill's Wild West. 4cp-Indiens et 1cp-Buffalo Bill. Vitrine. |
| 80.00 | | 77 | 149 | ESPAGNE : Villes, qqs villages, qqs animations, qqs sites, qqs folklores, qqs cpsm et un carnet. |
| 50.00 | | 78 | 42 | FANTAISIES : Divers Thèmes. Dont "Célluloïdes, 6cp-Chats illustrées et habillées, Gaufrées, Fleurs, Bateau, Muguet, Enfants..." |
| 12.00 | | 79 | 20 | FANTASIE : Thématique des Bébés majorité Multiples. |
| 100.00 | | 80 | 84 | PARIS & RÉGION PARISIENNE : Dépts 75-28cp, 77-2cp, 78-36cp, 91-2cp, 92-1cp, 93-5cp, 94-2cp, & 95-8cp. Dont "Carte Photo-Sté des Glacières de Paris (206), 6cp-Travaux du Métropolitain, Torcy-Rue des Cornets et Place du Jeu de Paume, Gare de Port Marly, Gazeran-Rue du Buissonnet, Mainville-Place Principale, Les Coudreaux-Angle des Avenues Pasteur et Gay Lussac-Maison Martin, Petit Tremblay-La Place, Vallangoujard-Quartier de la Mairie..." |
| 25.00 | | 81 | 11 | ATTELAGES A CHIENS : Laitières Flamandes. Attelages à Un, Trois, Quatre et Cinq Chiens. |
| 55.00 | | 82 | 63 | SUD-EST : Dépts 01-2cp, 06-3cp, 07-5cp, 12-1cp, 13-1cp, 38-9cp, 42-2cp, 63-10cp, 69-26cp, 73-2cp & 83-2cp. Villes, qqs villages et qqs animations. Dont "Casino de Monte Carlo-Les Terrasses, Brouilly-Pèlerinage du 8 Sept. Messe en plein air et Sermon, Jonage-L'Ecluse et le Canal, St Etienne-Caseme d'Infanterie, Mont Dore-L'Avenue de la Gare et le Puy Gros, Meyzieu-Rue Louis Saulnier, Lyon Villeurbanne-Rue Cornavent, Lamure sur Azergues-Vue Générale..." |
| 30.00 | | 83 | 40 | ROUMANIE : Villes, qqs villages, qqs animations et qqs cpsm. |
| 60.00 | | 84 | 56 | NORD-EST : Dépts 08-7cp, 25-9cp, 39-2cp, 51-13cp, 55-1cp, 59-12cp, 62-2cp, 71-1cp, 80-3cp, 88-2cp & 90-4cp. Villes, qqs villages et qqs animations. Dont "Charleville-Place Ducale, L'Isle sur le Doubs-Place du Champ de Foire-Maison d'École, Besançon-Avenue Carnot-Grand Hôtel des Bains, Pierry-La Mairie-L'Ecole des Garçons, Dunkerque-Une division de la 2e flottille des Torpilleurs de la Manche dans le bassin du Commerce, Belfort-Square de la Place des Écoles..." |
| 90.00 | | 85 | 168 | ALSACE : Dépts 67 & 68. Villes, qqs villages, qqs animations, qqs sites, qqs cpsm et qqs vues générales. |
| 65.00 | | 86 | 67 | NORD-OUEST / CENTRE : Dépts 18-1cp, 22-22cp, 29-2cp, 35-1cp, 36-1cp, 37-7cp, 41-1cp, 44-1cp, 45-1cp, 50-1cp, 76-21cp, 86-3cp & 87-5cp. Villes, qqs villages, qqs animations et qqs folklore. Dont "St Briec-Rue Charbonnerie, Binic-Viaduc et Route de la Hasée, Saint Maur (36)-La Mairie et les Écoles, Chateaufort-Bas Pichon et côteaux de Beaugerard, Le Havre-Enclave des Pénitents, Le Havre-Muséum et Marché Notre Dame, Eymoutiers-L'Eglise..." |
| 40.00 | | 87 | 27 | FANTASIE : Cartes Brodées (cpa & cpsm). Dont "Pochettes, Fleurs, Avec Mouchoirs, Folklores France et Etrangers..." |

| | | | | |
|-------|--|------------|-----|--|
| 25.00 | | 88 | 4 | FRANCE : Sélection diverse. "Le Havre-Marins naufragés perdus en mer pendant 15 jours, Saint Avertin-Tombeau des Gardons, Binic-Arrivée du Train et Charleville-Place du Sépulcre-Fêtes du 3me Centenaire-8 Octobre 1906-Préparatifs du départ du ballon." Vitrine. |
| 80.00 | | 89 | 172 | ALLEMAGNE : Villes, qqs villages, qqs animations, qqs sites, qqs cartes couleurs et qqs vues générales. |
| 42.00 | | 90 | 9 | METIERS : Sélection Divers. Dont "Jonage-La Ferme Modèle, Au Pays du Champagne-7-La Vigne et le Vin-180-Travail de la Vigne-La Vendange, Le Havre-Travaux du Port-nouvelle jetée Nord, Carrières de Brouilly..." |
| 65.00 | | 91 | 42 | ALSACE : Sélection Dépts 67 & 68. Dont "Ste Marie aux Mines, Gruss aus Wahlenheim, Strasbourg-Le Mal Pétain passe au Gal Gouraud le grand cordon de la Légion d'Honneur le 25.01.1919, Hôtel Altenberg-Münsterthal..." |
| 45.00 | | 92 | 6 | COMMERCES : Sélection. "Lyon-Grand Bazar de Lyon, St Germain de l'Herm-Hôtel de France, Chatillon-Indre-Place du Lion d'Or (Café), Hôtel Restaurant Arbelet à Andelot en Montagne et Jonage-Route de Lyon-Etablissement Reynaud." Vitrine. |
| 90.00 | | 93 | 179 | ALGERIE : Villes, qqs villages, qqs animations, qqs scènes, qqs types, qqs cpsm et qqs cartes illustrées. |
| 25.00 | | 94 | 38 | SALONS : Cartes Modernes de Salons sur Paris. "7cpm-Numicarta, 1cpm-Hilton, 1cpm-Ancienne Gare de la Bastille, 17cpm-Cartexpo, 10cpm-Hôtel Georges V et 2cpm-La Conciergerie." Diverses dates dont les Premières. |
| 70.00 | | 95 | 110 | ESPAGNE : Villes, qqs villages, qqs animations, qqs sites, qqs folklores et qqs cpsm. |
| 20.00 | | 96 | 72 | MARCHANDS : Cartes Modernes de Marchands de Cartes Postales - Divers Départements. Belles Illustrations et Divers Formats. |
| 80.00 | | 97 | 110 | FRANCE : Tous Départements Confondus. Villes, qqs villages et qqs animations. Dont "Saint Jean de Luz-Rue Saint Jean, Port des Barques-La Jetée-L'Arrivée des Pêcheurs, Lavour-Foirail (jour de Foire), Brive-Avenue de la Gare, Etrepagny-La Grande Rue près la Mairie, St Etienne du Rouvray-Inondations 1919-1920-Baraquements de la Fonderie Lorraine..." |
| 40.00 | | 98 | 80 | ILLUSTRATEUR : Testu. Cartes Modernes. Certaines numérotées et signées. 8 séries de 10cpm. |
| 80.00 | | 99 | 70 | AFRIQUE NOIRE : Divers Pays. Villes, qqs villages, qqs animations, qqs cpsm et qqs folklores. Dont "Tananarive-Palais de la Reine, Djibouti-Porteuses d'eau Somalis, Kankan-Bords du Milo, Vue de Libreville de la jetée, Matadi-Arrivée d'un Vapeur au Ponton de l'Etat, Congo Belge-Dépouillement d'un Lion, Dakar-Départ des troupes noires-Les Quais avant l'Embarquement..." |
| 10.00 | | 100 | 7 | CARTES MODERNES : Les Affiches de Mai 68, sérigraphie 1980. A l'Image du grenier sur l'eau. N°16 et 20 à 25. |
| 68.00 | | 101 | 109 | BELGIQUE : Villes, qqs villages, qqs animations, qqs sites, qqs cpsm et qqs folklore. |
| 30.00 | | 102 | 108 | SALONS : Cartes Modernes de Salons en Province et en Région Parisienne. Diverses dates et divers formats. |
| 60.00 | | 103 | 83 | MAROC : Villes, qqs villages, qqs animations, qqs cpsm, qqs sites et qqs folklore. |
| 40.00 | | 104 | 52 | PARIS : Cartes Semi-Modernes Grand Format. "2cpsm-11ème, 4cpsm-12ème, 27cpsm-19ème, 17cpsm-20ème et 2cpsm-diverses." |

| | | | | |
|-------|--|------------|-----|--|
| 50.00 | | 105 | 45 | ILLUSTRATIONS & ILLUSTRATEURS : Divers Thèmes et Auteurs. Dont "J.Falat, E.Occhipinti, Mauzan, Sager, Poulbot, Femmes, Types..." |
| 30.00 | | 106 | 21 | PARIS : Souvenir de... "3cp-20ème, 8cp-19ème, 5cp-Buttes Chaumont et 5cp-Père Lachaise." |
| 65.00 | | 107 | 57 | BATEAUX : Divers. France & Etrangers. Dont "L'île de France en rade de Christiania, St Nazaire-Le Tarapaca entrant dans le Vieux Bassin, Compagnie des Chargeurs Réunis-Paquebot Désirade..." |
| 45.00 | | 108 | 30 | HÔPITAUX : Paris 19ème et 20ème. Dont "Hôpital Hérold-Consultation et Bureaux, Hôpital Claude Bernard-Pavillon Pasteur, Buttes Chaumont-Fondation Ophtalmologique-29 rue Manin, Hôpital de la Croix Saint Simon-18 rue de la Croix St Simon, Entrée principale |
| 30.00 | | 109 | 21 | AVIATION : Divers. France & Etrangers. Dont "Cp & Cpsm, Jet DC8 Turbofan d'Air Afrique, Orlay-Le Camp d'Aviation, Boeing 707, Lucien Demazel sur Biplan Demazel..." |
| 55.00 | | 110 | 64 | PARIS : Le Bois de Vincennes. Dont "Lac Daumesnil-Embarcadère, Le Pavillon des Forêts, La Demi-Lune, Restaurant de la Porte Jaune, Entrée du Champs de Courses de Vincennes, Lac Daumesnil-Sur la Glace..." |
| 45.00 | | 111 | 41 | NORVEGE : Villes, qqs villages, qqs animations, qqs sites, qqs scènes, qqs types et cartes Polaires. |
| 68.00 | | 112 | 56 | PARIS : 12ème. Dont "Caserné Chaligny (Sapeurs Pompiers)-Bd Diderot, Ets Henri Duchêne-Colonie de Vire, Métropole Hôtel-46 rue de Châlon, Carrefour Bd Diderot et rue de Reuilly, Rue Abel-Le Bureau de Poste..." |
| 65.00 | | 113 | 51 | INDOCHINE : Villes, qqs villages, qqs animations, qqs scènes et qqs types. Dont "Bac Lé-Vue Générale, Hanoi-Rue des Bambous, Annam-Dalat-Le Langbian Palace, Hué-Petit restaurant en plein air, Saïgon-Un Céleste..." |
| 50.00 | | 114 | 34 | PARIS : Divers. Série de Cartes avec encadrement, fond jaune et photo couleur sépia brillant. Dont "Les Abattoirs de la Villette-Un Échauloir à l'heure de la Vente, Rue Curial et la Fonderie de Fer, Le Marché aux Bestiaux-Un Train de Bestiaux-L'Embarquement..." » |
| 40.00 | | 115 | 59 | CANADA : Villes, qqs villages, qqs animations, qqs sites, qqs vues générales et qqs cartes couleurs. |
| 70.00 | | 116 | 47 | PARIS : Divers Arrondissements. Dont "Le Cinéma Pathé-Rue du Théâtre, Rue Louis Morard, Cie des Clous Au Soleil-75 Bd Richard Lenoir, Place Pasdelpou-Bd du Temple, Rue Rennequin, Rue des Batignolles..." |
| 50.00 | | 117 | 41 | GRUSS AUS : Allemagne. Majorité écrites et voyageées. |
| 85.00 | | 118 | 91 | PARIS : 19ème. Dont "Les Rues de Crimée et Mathis, Rue Botzaris, Rue de Flandre, Bd de la Villette à la Rue de Meaux-Ligne du Métro, Vue Panoramique de la Rue Manin..." |
| 65.00 | | 119 | 52 | RUSSIE : Villes, qqs villages, qqs animations et qqs cartes illustrées et illustreurs. |
| 90.00 | | 120 | 100 | PARIS : 20ème. Dont "Villa des Otages, La place et la rue de la Réunion, Le Stade Nautique des Tourelles, Rue du Télégraphe-La Poste, Square Séverine, Luc Prost-72 rue des Amandiers-Barbe de 8ans..." |
| 55.00 | | 121 | 75 | YONNE : Villes, qqs villages, qqs animations et qqs sites. Dont "Avallon-La Place Vauban, Courson les Carrières-Route de Clamecy (cpsm), Grimault-La vieille Chapelle, Tonnerre-Promenade du Pâtis, Champcevais-Château de Pris-La Ferme..." |

| | | | | |
|-------|--|------------|-----|---|
| 85.00 | | 122 | 90 | PARIS : 19ème. Dont "Square Bolivar et rue Bolivar, Rue Armand Carrel, Les deux Écluses du Canal Saint Martin à la Villette, Rue d'Allemagne-Le Pont de l'Est..." |
| 70.00 | | 123 | 103 | DOUBS : Villes, qqs villages, qqs animations et qqs sites. Dont "Montbéliard-Les Remparts du Château, Malbuisson-Vue Générale, Besançon-L'Usine à Gaz et la Vallée de Casamène, Pontarlier-Camp des Pareuses..." |
| 90.00 | | 124 | 100 | PARIS : 20ème. Dont "Rue du Repos et panorama du Père Lachaise, Paris d'Autrefois-2 rue Pelleport-Petite maison de l'ancien Village de Charonne, Avenue du Père Lachaise, Rues Belgrand et des Pyrénées prises de la Place Gambetta..." |
| 25.00 | | 125 | 40 | ISERE : Villes, qqs villages, qqs animations, qqs sites et carnet sur Villard de Lans. |
| 80.00 | | 126 | 37 | LES ABATTOIRS DE LA VILLETTE : Sélection Paris. Dont "La Porcherie, Conducteurs de bestiaux, Porteurs de viande, Cavalcade-Le Char du Travail, Chargement des Veaux, Marquage des Bœufs..." |
| 50.00 | | 127 | 85 | FANTAISIES & ILLUSTRATIONS : Thématique de Pâques. Dont "Paillettes, Poussins, Œufs, Glacées..." |
| 70.00 | | 128 | 50 | LE MÉTROPOLITAIN : Paris. Dont "13 rue du Pré St Gervais-La Nouvelle Station du Métro, Gare d'Allemagne (int), La Gare des Couronnes, Station Avron-Bd de Charonne, Le Métro aux Boulevards de la Villette et de Belleville..." |
| 70.00 | | 129 | 121 | BELGIQUE : Villes, qqs villages, qqs animations, qqs sites, qqs vues générales et qqs scènes de plages. |
| 95.00 | | 130 | 198 | ETRANGERS : Divers Pays. Villes, qqs villages, qqs animations, qqs sites, qqs vues générales, qqs scènes, qqs types et qqs cpsm. "44cp-Belgique, 52cp-Suisse, 37cp-Italie, 17cpsm-Cambodge, 8cp-Celyan, 6cpsm-Malaise, 1cp-Saigon, 3cpsm-Singapore, Maroc-30cp dont une vue panoramique et Carnet Souvenir de Djibouti." Boite Vitrine. |
| 55.00 | | 131 | 83 | FANTAISIES : Diverses Thématiques. Dont "Oiseaux, Fleurs, Enfants, Femmes, Humour, Militaria, Gaufrées, Illustrées, Peintes, Paillettes..." |
| 72.00 | | 132 | 76 | FRANCE : Divers Départements. Villes, qqs villages, qqs animations, qqs sites et qqs folklores. Dont "Martigny les Bains-La Source, Entremont-Hôtel de France-Levet Propriétaire, La Bernerie-La Source Ferrugineuse, Dinan-Rue du Jersual, Moret sur Loing-La Rivière et le Restaurant Hôtel A Robinson, Livry sur Vesle-Entrée du Pays..." |
| 35.00 | | 133 | 26 | NUS : Féminin et Qqs Enfants. "Réels, Illustrations et Reproductions de Tableaux." |
| 40.00 | | 134 | 30 | ENSEIGNEMENT : Sélection Paris - École Nationale d'Arts et Métiers. Dont "Extérieur, Cours, Atelier de Fonderie, D'Ajustage, La Centrale, Réfectoire, Laboratoires, Amphithéâtre..." |
| 45.00 | | 135 | 64 | LES CHATEAUX : Divers Départements. Petits, Grands et Moyens. |
| 55.00 | | 136 | 13 | FRANCE : Petite Sélection. Dont "Plabennec-Le Champ de foire et la Poste, Limoges-Un Étal de Boucher, Cernon-La Grande Rue, Les Carrières d'Elincourt, Forêt de Villers Cotterets-Equipage Menier-Bat-L'Eau à Ormoy, Saint Etienne-Place Badouillère (Tram)..." |
| 30.00 | | 137 | 35 | FEMMES : Miss, Actrices et Diverses. Dont "Mlle Marcelle Lender du Vaudeville, Amaré, De Vère, De Mormand, Miss France et Miss Danmark..." |

| | | | | |
|--------|--|------------|-----|---|
| 15.00 | | 138 | 3 | CARTES PHOTOS : Sélection. Cartes Situées ou Pouvant être situées. "La Frette (95) le 09.10.1909-Manège (gros plan), A l'Ami Émile-Les Fervents de la Gaule (Goubert 29 Bd de la Villette) et Vue Générale du Village d'Ecquevilly." Vitrine. |
| 45.00 | | 139 | 51 | EURE : Villes, qqs villages et qqs animations. Dont "Rugles-Rue de la Gare, Vernon-Entrée de la Rue d'Albuféra, Bernay-Rue Thiers, La Couture Boussey-Place de l'Eglise côté Sud Est..." |
| 40.00 | | 140 | 26 | SCENES DE PLAGES : Divers Départements. Dont "Cayeux sur Mer-Les bateaux de Pêche, Calais-La Plage et le Casino, Dinard-La Cale au loin Saint Malo, Le Portel-La Plage, Cartes Photos..." |
| 50.00 | | 141 | 25 | CHASSE A COURRE : Divers. Dont "Qqs Fantaisies et Illustrations, La Chasse en forêt de Bercé près Jupilles, Forêt de Villers Cotterêts-Equipage Menier-Hallali de Cerf à la Montagnette, Equipage d'Halatte-Le Rendez-Vous, A la Mare aux Saules-La Meute de Bonnelles, Forêt de Rambouillet-Bat l'Eau dans la Rivière de St Arnoult..." |
| 35.00 | | 142 | 27 | CARTES PHOTOS : Divers Thèmes. Dont "Gendarmes à Poitiers, Caserne de Montargis, Groupe de Fillettes, Automobile, Cyclistes..." |
| 85.00 | | 143 | 159 | PARIS & REGION PARISIENNE : Dépts 75-40cp, 77-34cp, 78-8cp, 91-12cp, 92-36cp, 93-5cp, 94-20cp & 95-4cp. Villes, qqs villages et qqs animations. Dont "Paris-Eglise St Eloi-Rue de Reuilly, Nangis-Vieille Halle-Rue du Mouton, Nemours-L'Entrée des Ecluses-Vue du Pont, Brunoy-Vieux Chemin de Corbeil-Forêt de Sénart, Malakoff-Sortie des Ouvriers de l'Usine de Caiffa, Bas Sèvres-Le Pont de Sèvres et le Port à Charbon, St Ouen-Ave des Batignolles, Villeneuve St Georges-Rue Emile Zola..." |
| 40.00 | | 144 | 11 | CARTES PHOTOS : Sélection Mali. Cartes Légendées au verso. "1cph-Traversée du Sahara par le Photographe Lauroy-puisant de l'eau avec un quart, 2cph-Le Grand Erg, 4cph-Tombouctou (scènes diverses), 2cph-Poisson pêché dans le Lac Debo, 1cph-Cadavre de Chameau et 1cph-Cadavre du Propriétaire du Chameau." |
| 70.00 | | 145 | 150 | ETRANGERS : Divers Pays. Villes, qqs villages, qqs animations, qqs sites, qqs scènes, qqs types et 10 Carnets. |
| 70.00 | | 146 | 115 | NORD-EST : Dépts 54-15cp, 55-20cp, 60-50cp & 67-30cp. Villes, qqs villages, qqs animations, qqs sites et qqs vues générales. |
| 100.00 | | 147 | 274 | SAONE ET LOIRE : Villes, qqs villages et qqs animations. Dont "Macon-La nouvelle Chambre de Commerce, Chalon sur Saône-Carnaval 1914-Le Chat Botté, Chalon sur Saône-Concours Hippique 1910-Bataille de Fleurs-Char présenté par M.Moisseney-Loueur de Voitures et Autos, Autun-La Terrasse et la rue de l'Arbalète..." |
| 70.00 | | 148 | 117 | SUD-OUEST : Dépts 24-30cp, 33-25cp, 64-20cp & 65-42cp. Villes, qqs villages, qqs animations, qqs sites et qqs vues générales. |
| 85.00 | | 149 | 884 | VARIA : Environs 884 Cartes Postales : France, Etrangers & Fantaisies. Qqs Cpsm. Boite. |
| 75.00 | | 150 | 122 | SUD : Dépts 06-20cp, 13-15cp, 30-32cp & 65-55cp. Villes, qqs villages, qqs animations, qqs sites et qqs vues générales. |
| 100.00 | | 151 | 636 | FRANCE : Divers Départements. 70cp-Oise, 72cp-Paris, 90cp-Hauts de Seine, 70cp-Seine Maritime, 80cp-Yvelines et 254cp-Divers Départements. Villes, qqs villages, qqs animations et qqs cpsm. Boite. |
| 50.00 | | 152 | 60 | AQUITAINE : Dépts 24-50cp & 47-10cp. Villes, qqs villages, qqs animations, qqs sites et qqs vues générales. |

| | | | | |
|--------|--|-----|-----|--|
| 100.00 | | 153 | 620 | FRANCE : Tous Départements Confondus. Villes, qqs villages, qqs animations et qqs cpsm. Album. |
| 60.00 | | 154 | 88 | FRANCE : Dépts 54-20cp, 67-38cp & 69-30cp. Villes, qqs villages, qqs animations, qqs sites et qqs vues générales. |
| 120.00 | | 155 | 790 | FRANCE : Tous Départements Confondus. Villes, qqs villages, qqs animations et qqs cpsm. Boite. |
| 75.00 | | 156 | 117 | SUD-EST : Dépts 05-10cp, 06-15cp, 30-25cp, 38-32cp & 83-35cp. Villes, qqs villages, qqs animations, qqs sites et qqs vues générales. |
| 85.00 | | 157 | 74 | RUSSIE : Villes, qqs villages et qqs animations. Cartes non écrites avec majorité dos simples. "28cp-St Pétersbourg, 3cp-Tsarskoje Sélo, 14cp-Peterhof, 2cp-Kiev, 1cp-Pavlovsk, 7cp-Moscou, 17cp-Diverses et 2 Carte Photos." |
| 40.00 | | 158 | 60 | ETRANGERS : Divers Pays. Villes, qqs villages, qqs animations, qqs sites et qqs folklores. |
| 35.00 | | 159 | 25 | CRIMÉE : Villes, qqs villages, qqs animations et qqs paysages. Cartes non écrites et dos séparés. |
| 35.00 | | 160 | 65 | FANTAISIES : Divers Thèmes. |
| 65.00 | | 161 | 30 | RUSSIE : Types, Scènes & Divers. Dont "Types nommées, scènes situées, paysages, Personnages..." Cartes non écrites avec majorité dos simples. |
| 55.00 | | 162 | 78 | NORD-OUEST : Dépts 29-10cp, 35-15cp & 44-53cp. Villes, qqs villages, qqs animations, qqs sites et qqs vues générales. |
| 20.00 | | 163 | 16 | EGLISES : Les Églises Russes dans le Monde. Vevey-7cp, Wiesbaden-4cp, San Remo-2cp, Paris-1cp, Cannes-1cp & Nice-1cp." |
| 75.00 | | 164 | 114 | FRANCE : Dépts 11-30cp, 13-35cp, 28-38cp, 34-20cp & 81-21cp. Villes, qqs villages, qqs animations, qqs sites et qs vues générales. |
| 160.00 | | 165 | 158 | HAUTS DE SEINE : De A à V. Villes, qqs villages et qqs animations. Dont "Asnières-Rue de la Comète, Asnières-Crue 1910-Quai Aulagnier-Epaves, Billancourt-Rue de Meudon, Boulogne sur Seine-Le Stand, Colombes-Les Postes et Télégraphes, Le Moulin Carré et Vue Générale de Chatillon, Garches-La Poste, Levallois Perret-Carrefour de Villiers-Bd Bineau et Rue de Villiers, Malakoff-Place de la République, Neuilly sur Seine-LE Nouvel Hôtel des Postes, Puteaux-Rue Sadi Carnot, Rueil-La Fête sur la Place de la Caserne, St Cloud-L'Eglise, Vaucresson-Rond point de l'Etang Sec, Vanves-Habitations rue de Châtillon-Porte d'Entrée (cpsm)..." |
| 40.00 | | 166 | 50 | GIRONDE : Villes, qqs villages, qqs animations et qqs cpsm. Dont "Lacanau Océan-Chalets dans les Dunes et l'Océan, Arcachon-Nouvelle Jetée et la Plage, Bordeaux-Hôtel de Ville, Castillon-Avenue de la Gare..." |
| 95.00 | | 167 | 89 | VAL DE MARNE : De A à C. Villes, qqs villages et qqs animations. Dont "Alfortville-La Poste et le Carrefour Victor Hugo, Alfortville-Inondations Janvier 1910-L'Ile St Pierre-Maisons renversées par les meules de pailles venues de Choisy, Arcueil-Route d'Orléans, Bry sur Marne-Le Restaurant Dupille, Boissy St Léger-Rue de la Fontaine et la Poste, Charenton-Station des Bateaux Parisiens, Choisy le Roi-Rue du Pont, Créteil-La Poste et la Grande Rue..." |
| 40.00 | | 168 | 52 | DORDOGNE : Villes, qqs villages, qqs animations et qqs cpsm. Dont "La Bachelier-Vue Générale, Bergerac-Place de la Nouvelle Halle, Périgueux-Maison Lambert..." |

| | | | | |
|-------|--|------------|-----|--|
| 72.00 | | 169 | 54 | VAL DE MARNE : De F à I. Villes, qqs villages et qqs animations. Dont "Fontenay sous Bois-Rue d'Alayrac et la Salle des Fêtes, Fresnes-La Marie-Les Ecoles-Postes et Télégraphes, Gentilly-Hôtel des Postes et rue Dufaut, Ivry-Rue Nationale, Inondations-Janvier 1920-Ivry Port-Bd Louis Lemoine, Ivry-Courroies La Gauloise-St Cric, Caplen et Bauer-Un Atelier..." |
| 15.00 | | 170 | 25 | CARTES PHOTOS : Divers Thèmes. Dont "Enfants, Femmes, Militaires, Groupes, Hôtel..." |
| 65.00 | | 171 | 74 | VAL DE MARNE : J & K. Joinville le Pont et le Kremlin Bicêtre. Dont "Joinville le Pont-La nouvelle Poste, L'Ecluse et le Pont, Bords de Marne, Kremlin Bicêtre-Avenue du Cimetière Parisien et rue d'Ivry, Ancien Puisard du Château de Bicêtre..." |
| 70.00 | | 172 | 88 | PARIS & REGION PARISIENNE : Dépts 75-45cp, 78-22cp, 91/92-11cp & 95-10cp. Villes, qqs villages, qqs animations, qqs rues, qqs monuments... |
| 65.00 | | 173 | 52 | VAL DE MARNE : Lettre L. Villes, qqs villages et qqs animations. Dont "L'Hay-Rue du Val et la Poste, La Varenne Chennevières-Les Coteaux, Limeil Brévannes-Place des Marronniers, Le Perreux-Entrée de l'Avenue Ledru Rollin, Le Perreux-Ront Point de Plaisance, Les Inondations de la Marne 27 et 28 Janvier 1910-La Rue des Bords de Marne au Perreux pendant la plus grande crue..." |
| 95.00 | | 174 | 240 | FRANCE : Environs 240 Cartes Postales. Divers Départements. Villes, qqs villages, qqs animations, qqs sites, qqs vues générales et qqs cpsm. |
| 85.00 | | 175 | 75 | VAL DE MARNE : M, N, O, P, S & T. Villes, qqs villages et qqs animations. Dont "Maisons Alfort-La Poste, Nogent sur Marne-Place de la Mairie, Nogent sur Marne-Garnier et Valet traqués-Nuit du 14 au 15 Mai 1912-Le Pavillon, Orly-Mairie, Groupe Scolaire, Postes et Télégraphes, Saint Mandé-Grande Rue vers la demi-lune, Santeny-La Ferme des Lions, Thiais-La Poste et les Avenues d'Ormesson et de la République..." |
| 25.00 | | 176 | 5 | FRANCE : Petite Sélection. "Pyrénées-Espagnol-Marchand de Vin à Cauterets (Dessin), Toulouse-Retour du XVIIè Corps (09.08.1919)-Rue décorée, Boulogne sur Mer-Arrivée du Président de la République-Rue Faidherbe, L'Amicale des 8è et 17è Arrt en Promenade à la Marnes la Coquette le 21.07.1907 et Hyères-La CUEillette des Marguerites." Vitrine. |
| 90.00 | | 177 | 111 | VAL DE MARNE : Lettre V. Villes, qqs villages et qqs animations. Dont "Vitry sur Seine-Rue Saint Aubin-La Poste, Vincennes-Postes, Télégraphes et Commissariat de Police, Villeneuve Saint Georges-Les Quais et le Restaurant Raquin, Villiers sur Mame-Les Richardets, Villecresnes-Epicerie Parisienne et Bureau de Poste, Valenton-La Poste et Route de Villeneuve Saint Georges..." |
| 45.00 | | 178 | 8 | FRANCE : Petite Sélection. Dont "Carte Postale du Xxè Siècle illustrée par Georges Grellet, Pontailac-A l'Ombre, Nîmes-Courses de Taureaux, Le Dimanche à Cette : Philosophes..." |
| 6.00 | | 179 | 1 | POMPIERS : Sélection Eure. "Le Tilleul-Othon - Compagnie de Sapeurs-Pompiers." Écrite et voyagée au verso. Beau plan de la Compagnie. Vitrine. |
| 50.00 | | 180 | 13 | FRANCE : Petite Sélection. Dont "Champrosay-Sanatorium Minoret-Notre Dame de Lourdes, Mennecy-Rue de la Sablière, Camp de la Courtine-Embarquement des tanks à la gare, Ile d'Oléron-La Cotinière-Le Port..." |
| 15.00 | | 181 | 1 | AGRICULTURE : Sélection Haute Vienne. "En Limousin - Battage des Blés." Édition du Courrier du Centre. Écrite au verso, beau plan. Vitrine. |

| | | | | |
|--------|--|-----|-----|---|
| 100.00 | | 182 | 169 | MILITARIA : France & Étrangers. Dont "29 cartes de correspondances, 3 documents divers, 9cp-Fantaisies, 16cp-Portraits de Généraux & 112cp-Divers : Belle Isle en Mer-Arrivée de prisonniers Allemands, Les Anglais à Amiens, Les Fêtes de la Victoire-14.07.1919-Les Serbes, Gdes Manoeuvres de 1902-Musique du 1er Régiment de Zouaves au Camp de Cherchell, Le Camp de Châlons vu en Ballon-L'Arsenal, 115e Régiment d'Infanterie-Une Cuisine..." |
| 5.00 | | 183 | 1 | CONCOURS : Sélection Agriculture - Haute Vienne. "20 - Vues du Limousin - Concours de labourage (Janailhac 1901)." Écrite et voyageée au verso. Plan moyen. Vitrine. |
| 90.00 | | 184 | 258 | FANTAISIES : Divers Thèmes. Dont "Militaria, Fleurs, Enfants, Couples, Illustrations, Paysages..." |
| 45.00 | | 185 | 6 | ALCOOL : Sélection. "Les Vendanges-Repas des Vendangeurs, Vendanges en Champagne-Le Triage, Cour Cheverny-Vins et Spiritueux Lemoine, Moët et Chandon-Réception des Bouteilles et 2cpm-Mumm-L'Emballage et Le Dégorgement." |
| 40.00 | | 186 | 33 | VARIA : Divers Thèmes. "11cp-Actrices 1900, 1cp-Paillettes, 16cp-Gaufrées & 5cp-Illustrations/Illustrateurs." |
| 65.00 | | 187 | 8 | LA PÊCHE : Sélection. "Pointe du Chapus-Triage des Huîtres, Malo les Bains-Pêcheuses de Crevettes, Le Portel-L'Amorçage des Lignes, Boulogne sur Mer-Sur les Quais, Boulogne sur Mer-Pêcheurs réparant leurs lignes, Dieppe-Marin, Fort Mahon Plage-Dans les Filets et Cayeux sur Mer-Pêcheurs de Crevettes." |
| 65.00 | | 188 | 47 | FANTAISIES : Éditeur Bergeret. "5cp-Nos Bébés au Téléphone, 10cp-Pierrot Avocat, 5cp-La Pêche à la Ligne, 10cp-Pierrot père de Famille, 2cp-Vieilles Chansons, 2cp-Fleurs d'Hiver, 10cp-Le Petit Robinson & 3cp-Diverses." |
| 50.00 | | 189 | 10 | METIERS : Sélection. Dont "Montceau les Mines-Les trieuses de charbon, Plougastel Daoulas-Cueilles des Fraises à l'Aube, Scènes de la vie Normande-Visite à la Ferme-Le Retour, Loudres-Un Éleveur de chiens de montagne, Les Dentellières en Auvergne..." |
| 105.00 | | 190 | 277 | ETRANGERS : Divers Pays. Villes, qqs villages, qqs animations, qqs cartes couleurs & qqs folklores. "Amérique-43cp, Afrique du Nord-28cp, Afrique Noire-11cp, Allemagne/Autriche-40cp, Asie-5cp, Belgique-33cp, Grande Bretagne-21cp, Italie-17cp, Pays de l'Est-22cp, Suisse-22cp & Divers-35cp." Boite Vitrine. |
| 68.00 | | 191 | 16 | PROVINCE : Petite Sélection. Dont "Les bords du Cher-L'attelage du pauvre, En Bretagne-Noce dans le Morbihan-Vue générale du Festin en plein Champ-Les Tables dressées sur des Echelles-L'Attente du Rôti, Mame-Harmel Frères-Filature de Laine-Val des Bois-Présentation des Enfants, Roye-L'Ancienne Poste aux chevaux, Attelage Basque..." |
| 70.00 | | 192 | 307 | SOUVENIRS DE VOYAGES : Ensemble de 307 cartes postales et photographies, dans un album. Auvergne & Bretagne. Album. |
| 38.00 | | 193 | 23 | SCENES DE PLAGES : Divers Départements. Dont "2 Cartes Photos, Le Havre-Sur la falaise de la Hève, Meschers les Bains-La Plage des Nonnes, Le Crotoy-Un Concours de Forts, Les Sables d'Olonne-Promenade à ânes sur la Plage, Cayeux sur Mer-Pêche Imprévue, Malo les Bains-Scène de Plage-L'Heure du Bain, Dieppe-En attendant la Vague..." |
| 110.00 | | 194 | 221 | CARTES PHOTOS : Militaires - France & Étrangers. Certaines situées ou pouvant être situées. Divers Corps d'Armées, Scènes de Camps et Portraits. Petite boîte Vitrine. |

| | | | | |
|-------|--|------------|-----|--|
| 60.00 | | 195 | 41 | MILITARIA : 1914/1918. Dont "Convoi de 200 autobus contenant des munitions dans la forêt de Compiègne, Aérostiers en Campagne-Préparatifs de Départ-Le Ballon allongé, Le Démocratie-Cuirassé de 1er Rang, Passage des Troupes Hindoues, Auto-Canon sur la place de Suippes, Camp de Coetquidan-Prisonniers allemands en corvée d'eau, M.Turpin dans son Laboratoire..." |
| 40.00 | | 196 | 20 | CARTES PHOTOS : Divers Thèmes. Dont "Inondations, Devanture, Familles, Enfants, Femmes, Infirmière, Hommes, Voitures..." |
| 70.00 | | 197 | 29 | PROVINCE : Villes, qqs villages et qqs animations. Dont "10cp-Circuit de la Sarthe (automobiles), La Villetre-La Gare, Entraygues-Rue Droite, Mont Saint Michel-L'Entrée du Mont au moment du Débarquement d'un Train, Brest-Rue de la Porte Recouvrance-Porte du Conquet, Sommerville-Vue Générale prise vers Dombasle, Mourmelon le Grand-L'Hôtel de l'Europe et la Place d'Armes..." |
| 35.00 | | 198 | 19 | PUBLICITES : Divers Thèmes. Dont "Simca-Aronde surbaissée 1955, Le Vin Désiles, L'Étoile du Foyer-Service Immobilier, 11cpa-Modes de Paris (diverses années), Toitures Andernach..." |
| 42.00 | | 199 | 26 | PARIS & RÉGION PARISIENNE : Paris-20cp, 92-5cp & 94-1cp. Dont "3cp-Paris Exposition Arts Décoratifs 1925, 12cp-Inondations 1910, 2 cartes photos-Les Halles et 3cp-Diverses, 5cp-Robinson et 1cplnondation de la Varenne." |
| 35.00 | | 200 | 17 | ILLUSTRATEURS : Divers. Dont "Mucha, Goron, Japhet, Abeillé, Robida..." |
| 30.00 | | 201 | 15 | ETRANGERS : Petite Sélection. Divers Pays. Villes, qqs villages, qqs animations et qqs scènes. "1cp-Syrie-Mont Liban-Des Femmes tournent la meule pour écraser le grain, 2cp-Salonique : Le Taube captif à Salonique le 11.02.1916 & Marchands de sangsues, 2cp-Allemagne et 10cp-Belgique." |
| 6.00 | | 202 | 1 | TAMBOUR DE VILLE : Sélection. "Le Repos Hebdomadaire." Pontoise, A.Seyes, Cliché Godefroy. Timbrée recto haut droit et écrite verso. Vitrine. |
| 20.00 | | 203 | 9 | FANTASIE & ILLUSTRATIONS : Divers Thèmes. Dont "Poulbot, Piem, Edouard Bourgeois, Coquin, Enfants..." |
| 38.00 | | 204 | 49 | PROVINCE : Divers Départements. Villes, qqs villages, qqs animations, qqs cpsm (petit et grand format) et qqs folklore. Dont "Chansons de Jean Rameau-La Charibaude, Besançon-Le Marché aux Pucés, Louviers-Palais de Justice, Environs de Pontivy-Eglise de St Nicodème, Montigny le Roi-Rue de la Madeleine..." |
| 70.00 | | 205 | 60 | PARIS : Divers. Dont "11cp-Vue générale et Panorama, Tout Paris 626-Rue Denfert Rochereau, Rue Saint Jacques et la Sorbonne, Hôtel de Villarceaux-Rue de Richelieu, Eglise Saint Séverin et rue Saint Séverin, Vieilles maisons de la rue de la Bûcherie, Pont des Saints Pères et Port Saint Nicolas..." |
| 90.00 | | 206 | 150 | RÉGION PARISIENNE : Dépts 77-31cp, 91-25cp, 92-39cp, 93-8cp, 94-8cp & 95-39cp. Villes, qqs villages et qqs animations. Dont "Fontainebleau-Camp d'Avon-Le Repos après la Soupe, Forêt de Sénart-Rond Point de la Pyramide et route de Melun, Roussigny-La Grande Rue, Saint Chéron-Place de la République, Vaucresson-Un coin de Ferme, Inondations 1910-Asnières-Rue du Maine (carte photo), Aulnay sous Bois-L'Eglise et la Place, Ivry-Route de Vitry, Pontoise-L'Entrée du Stade Municipal, Franconville-Le Bd de la Mairie..." |
| 40.00 | | 207 | 33 | NORD-EST : Dépts 02-5cp, 39-15cp & 51 (Reims)-13cp. Villes, qqs villages et qqs animations. Dont" Château Thierry-Maison Jean de Lafontaine, Nans Sous Ste Anne-Vue Générale, Pontarlier-Grande Rue et Porte St Pierre, Campagne 1914-Les troupes sénégalaises à Reims défilant sous la Porte de Paris..." |

| | | | | |
|--------|--|------------|-----|---|
| 130.00 | | 208 | 225 | YVELINES : De A à V. Villes, qqs villages, qqs animations, 43cp-St Germain en Laye et 42cp-Versailles. Dont "Ablis-La Mairie, Beynes-Grande Rue, Conflans Ste Honorine-Le Quai de la République, Entrée de Dampierre (n°8), Flins-Vue générale, Limay-La Gare, Montalet le Bois-Place Emery Duché, Les Mureaux-Les Écoles, Noisy le Roi-Institut National Agronomique, Senlisse Games-Dépendances de la Villa des Violettes, St Léger en Yvelines-Le Lavoir des Oiseaux, Tilly-Rue de St Laurent, St Germain en Laye-Rue du Vieux Marché, Versailles-Ecole Normale d'Instituteurs-Façade principale-Bd Lesseps..." |
| 65.00 | | 209 | 55 | AUVERGNE : Dépts 03-20cp, 15-4cp & 63-31cp. Villes, qqs villages et qqs animations. Dont "Environs de Montluçon-Sceaux-Vue du Ravin, Montluçon-Rue des Cinq Piliers, Vic sur Cère-Vue générale, Royat-Une vieille Rue..." |
| 40.00 | | 210 | 17 | YVELINES : Sélection Le Vésinet. 9cp-Asile National du Vésinet et 8cp-Diverses. Dont "Asile National du Vésinet-Arrivée de convalescents (attelage à 3 chevaux-gros plan), Rez de Chaussée des mères nourrices, La Chêneraie-9 bd de Belgique (cpsm), Chalet des Courses..." |
| 70.00 | | 211 | 79 | SUD-EST : Dépts 05-13cp, 06-16cp, 20-11cp, 13-3cp, 26-7cp, 38-22cp, 73-3cp & 74-4cp. Villes, qqs villages, qqs animations, qqs sites et qqs vues générales. Dont "Briançon-La Petite Gargouille, Nice-Intérieur du Port-Quartier de Riquier, Nonza-La Place Publique, Grenoble-Hôtel de Ville et son Jardin..." |
| 80.00 | | 212 | 202 | PARIS : Divers. Dont "15cp-Expositions, Rues, Monuments, Bâtiments, Places, Avenues, Églises...Animations." |
| 75.00 | | 213 | 76 | NORD-OUEST : Dépts 28-20cp, 56-20cp, 61-16cp & 72-20cp. Villes, qqs villages et qqs animations. Dont "Nogent le Roi-Rue de l'Eglise, Illiers-Eglise, Belle Ile en Mer-Vue Générale du Port, Bellême-Rue St Michel, Condé sur Huisne-Route de Regmalard, Conneré-Rue Faidherbe, Sceaux sur Huisne-Rue Principale..." |
| 10.00 | | 214 | 1 | BALLONS : Sélection Paris. "Paris (Esplanade des Invalides)-Départ de trente Ballons (26 septembre 1909). Cliché Bariol. Beau plan, ni écrite, ni voyagée. Vitrine. |
| 25.00 | | 215 | 4 | VISITE : Sélection Paris. "Les Souverains d'Italie à Paris : Place de la Concorde-Arrivée du Cortège, Le Pont d'Arcole, Faubourg Saint Honoré et Avenue de l'Opéra vue de la Place du Théâtre Français (panoramique)." Vitrine. |
| 35.00 | | 216 | 4 | PARIS : Sélection. "693-Travaux du Métropolitain-Les Caisson au marché aux oiseaux, L'Orage du 15 Juin à Paris : Pendant la nuit on recherche les victimes place Saint Philippe du Roule, Place Saint Augustin et Poste de Police Cité d'Hauteville." Vitrine. |
| 35.00 | | 217 | 22 | ILLUSTRATIONS : 22 planches d'illustration sur la mode Féminine, de 1832 à 1849. Classeur. |
| 55.00 | | 218 | 14 | PARIS : Petite Sélection. Dont "Manufacture de Tapis d'Aubusson-J.Schenk-12 rue Gaillon-Tapissiers et Tapissières, Tapis et Tapisseries R. et L.Hamot-75 rue de Richelieu-Manufacture d'Aubusson-Un des Ateliers de Tapisserie, Rue Ligner, Au Jardin des Plantes-Pavillon des Serpents, L'École Bréguet-81 à 89 rue Falguière, Le boulevard Ney à l'avenue de la Porte Montmartre (cpsm)..." |
| 35.00 | | 219 | 17 | PUBLICITES : Papier. Diverses. "10-Chemin de Fer, 4-Syndicats d'Initiatives, 1-Conserves de Luxe-La Semeuse du Périgord, 1-Sirap Battut et Les Vins de Bordeaux par H.de Kermoal (livre)." Pochette Vitrine. |
| 100.00 | | 220 | 680 | FRANCE : Environs 680 Cartes Postales - Province - Tous Départements Confondus. Villes, qqs villages, qqs animations, qqs sites, qqs vues générales et qqs folklores. Boite. |

| | | | | |
|--------|--|------------|-----|---|
| 50.00 | | 221 | 22 | IMAGERIE : Diverses. "12 images-Métiers, Paris Jadis-Maison a construire (planche à découper), 2 planches à découper-Aéroplane Monoplan, Voiture de Tramway, Petit Costumier, Bateau Feu Sandettié..." Manette Vitrine. |
| 75.00 | | 222 | 52 | LOCOMOTION AERIENNE : Aviation-35cp & Dirigeables-17cp. Dont "L'Aéroplane de M.Esnault Pelterie vient de traverser en plein vol le Trou Salé à Buc, L'Aéroplane Kapferer, De Pischoff sur Monoplan Voisin, Le Patrie, Le République, Le Ville de Paris..." |
| 15.00 | | 223 | 3 | PHOTOGRAPHIES : Format largeur 32cm x hauteur 24cm. Les Péniches. Photos pouvant être situées. Vitrine. |
| 80.00 | | 224 | 88 | REGION PARISIENNE : Dépts 77-31cp, 78-6cp, 91-2cp, 92-14cp, 93-9cp, 94-14cp & 95-12cp. Villes, qqs villages et qqs animations. Dont "Achères-Rue du Commerce, Meaux-Quai du Mal Delboeuffe, Vetheuil-Rue de l'Eglise, Monthéry-Place du Marché, Colombes-Inondations de 1910-Le Moulin Joly sous les Eaux, Sèvres-Maison des militaires coloniaux convalescents, Pavillons sous Bois-Colonie des Enfants de Paris, Alfortville-Vue générale, côté sud-est et la Rue de Villeneuve, Au Hameau du Val Notre Dame-La Route de Pontoise, Halte de Verville..." |
| 80.00 | | 225 | 252 | VARIA : Majorité Cartes Semi-Modernes, couleurs, noir et blanc - France, Etrangers & Fantaisies. Villes, qqs villages, qqs animations, qqs sites, qqs cpa et qqs folklores. |
| 80.00 | | 226 | 101 | FANTAISIES, ILLUSTRATIONS & ILLUSTRATEURS : Divers Thèmes et Auteurs. Dont "Bébé Artiste, Illustrations Italiennes, Brodées, Ajoutis, Céluloides, Enfants, Hansi, Sager, Poulbot..." |
| 100.00 | | 227 | | DECOUPIS : Important lot de découpis, bel état et présentés sous pochettes plastique. Thématiques : Fleurs, Personnages avec animaux, Animaux, Bateaux, Militaires et Personnages." Diverses tailles. Boite Vitrine. |
| 85.00 | | 228 | 106 | PUBLICITES : Cartes Postales. Divers Ets et Thèmes. Dont "Le Vieux Paris par Robida pour Guérin Boutron, Cacao Suchard, Maggi-Vieux Paris, M.Masseau-Pharmacien à Crépy en Valois, Vues de Palestine pour Chocolat d'Aiguebelle, A Pygmalion, Maison Omnès-Postiches-Toulouse (dépliant), Chicorée à la Bergère-Emile Bonzel..." |
| 150.00 | | 229 | | DECOUPIS : Important lot de découpis, bel état, présentés sous pochettes plastique et vrac. Thématiques : Paysages, Animaux, Petits Personnages, Mains, Fleurs, Père Noël, Cirque, Fruits, Bateaux... Deux boites vitrine. |
| 250.00 | | 230 | 554 | VARIA : Deux albums. Paris, Province-Tous Départements Confondus, Militairia, Cartes Photos et Divers. Villes, qqs villages, qqs animations, qqs sites, qqs vues générales et qqs folklores. Deux Albums. |

| ESTIM | ADJUD | LOT | QTE | DÉSIGNATION |
|--------|-------|-----|-----|---|
| 100.00 | | 231 | 328 | ETRANGERS : Divers Pays. Villes, qqs villages, qqs animations, qqs sites, qqs folklores, qqs vues générales et 5 carnets souvenirs. |
| 10.00 | | 232 | 12 | ETRANGERS : Divers Pays. Villes, qqs villages, qqs animations et qqs folklore. "3cp-Belgique, 2cp-Suisse, 1cp-Allemagne, 1cp-Londres, 1cp-Pays Bas et 4cp-Espagne." |
| 65.00 | | 233 | 57 | GARES & TRAINS : Divers Départements. Dont "Brunoy-La Gare, La Souterraine-La Gare vue extérieure, Dole-La Gare, Soissons-La Gare de Soissons Port, 6cp-Locomotives en gros plan..." |
| 50.00 | | 234 | 45 | FRANCE : Divers Départements. Villes, qqs villages et qqs animations. Dont "Narbonne-Les Halles, Béziers-Les Allées Paul Riquet, Nancy-Square St Jean et Temple Protestant, Saint Quentin-Fontaine et Rue Paringault, Paris-Exposition Universelle 1900-Palais des Transports..." |
| 70.00 | | 235 | 47 | MARCHES : Divers Départements. Dont "Paris-Halles Centrales-Le Carreau, Marigny-Le Marché, Moulins-Le Plan des Bouchers, Dreux-La Place Rotrou-Marché aux Légumes, Limoux-Le Marché de la Place de la République, Hirson-Un Lundi de marché..." |
| 40.00 | | 236 | 87 | MILITARIA : 1914-1918. France (hors ruines). Dont "Fêtes de la Victoire, Généraux, Carte Photo, Scènes de Camps, Illustrations..." |
| 40.00 | | 237 | 30 | LES ANES : Divers. Dont "Fantaisies, Illustrations, Robinson, sur la plage, promenades..." |
| 10.00 | | 238 | 10 | AFRIQUE DU NORD : Algérie : 5cp-Ville d'Alger, Scènes et Types, 1cp-Constantine, 1cp-Sidi Okba, 1cp-Biskra et 2cp-Scènes et Types. Dos simple. |
| 80.00 | | 239 | 95 | CALVADOS : Villes, qqs villages, qqs animations et qqs scènes de plage. Dont "Granville-Le Port, Trouville-Rue de Paris, Deauville-Rue du Casino, Saint Aubin sur Mer-Panorama..." |
| 40.00 | | 240 | 55 | FRANCE : Divers Départements. Dont "Libercourt-Mines d'Ostricourt-Fosse n°3, Compiègne-Passage de l'Oise par le 5è Dragons à Montmacq, Paris-Gare du Nord, Aix Carnaval 1928-La fête à Neuneu (Neuilly), Dunkerque-Le Déchargement d'un Vapeur, Ruines..." |
| 70.00 | | 241 | 63 | JURA : Villes, qqs villages et qqs animations. Dont "Dole-Rue Pasteur, St Ylie-Le Pensionnat, Morez-Hôtel de Ville, Lons le Saunier-Hôtel des Postes..." |
| 10.00 | | 242 | 31 | ETRANGERS : 9cp-Allemagne, 3cp-Belgique, 4cp-Italie & 15cp-Grande Bretagne. |
| 90.00 | | 243 | 109 | PARIS & REGION PARISIENNE : Dépts 75-13cp, 77-31cp, 78-22cp, 91-10cp, 92-15cp, 93-4cp, 94-7cp & 95-7cp. Villes, qqs villages et qqs animations. Dont "Paris-Bd St Germain et Statue de Chappe, Nemours-Rue de Paris, Chailly en Bière-Eglise, Rambouillet-Rue de Paris et Place René Masson, Vaux sur Seine-Lavandières, Nainville les Roches-Rond Point de la Charbonnière, Clamart-Place Hunebelle-Restaurant Landa Pincemaille, St Denis-Place aux Gueldres..." |
| 35.00 | | 244 | 64 | PARIS : Divers. Dont "25cp-Hôtel de la Monnaie (int+ext) et 38cp-Monuments, Places... Place de la Concorde, Bd St Martin, Place du Châtelet, Gare de l'Est..." |
| 65.00 | | 245 | 81 | NORD-OUEST : Dépts 22-9cp, 29-16cp, 35-37cp, 44-5cp, 50-11cp & 56-3cp. Villes, qqs villages, qqs animations et qqs sites. |
| 30.00 | | 246 | 72 | EXPOSITIONS : Diverses Dates, Pays, Formats et Animations. |
| 50.00 | | 247 | 71 | VOSGES : Villes, qqs villages, qqs animations, qqs sites et qqs vues générales. |

| | | | | |
|-------|--|------------|-----|--|
| 40.00 | | 248 | 81 | PARIS : Divers. Dont "Avenue et Théâtre des Gobelins, Lycée Jules Ferry-77 Bd de Clichy-Le Hall, La Galerie des Machines, Gare de l'Est, Ecole Normale d'Instituteurs-La Salle de Dessin d'Imitations...Animations..." |
| 75.00 | | 249 | 105 | COTE D'OR : Villes, qqs villages et qqs animations. Dont "Dijon-Place Bossuet, Ste Marie sur Ouche-Eglise, Trouhans-Le Monument et la Place, Saint Usage-Rue du Canal..." |
| 50.00 | | 250 | 69 | FRANCE : Divers Départements. Villes, qqs villages, qqs animations et qqs ruines. Dont "Amiens-Rue de Beauvais, Domblans-La Ferme de l'Hôpital, Grandvilliers-Hospice Barbier, Halloy-Rue Principale, Lopérec-Le Nivot, Macon-Intérieur de la Gare, Les Chasseurs en réserve à Nanteuil le Haudouin, Octeville-Route de Cherbourg, Saujon-Quais de Ribrou..." |
| 65.00 | | 251 | 76 | MEUSE : Villes, qqs villages, qqs animations et qqs ruines. Dont "Bar le Duc-Maison de l'Union Populaire-L'Entrée, Commercy-Quartier Bercheny, Verdun-Rue de l'Hôtel de Ville..." |
| 30.00 | | 252 | 22 | MILITARIA : 18 cartes non situées et 4cp-Illustrations. Dont "1914-Intérieur d'une péniche Ambulance, Grand Café de France-Thé sans Rhum à toute heure, Sur le Front-Section Sanitaire Anglaise, Parc Automobile D. (TM 175)-Vue extérieure du Réfectoire..." |
| 65.00 | | 253 | 74 | AUBE : Villes, qqs villages et qqs animations. Dont "Ricey-Bas-Grande Rue, Troyes-Bd Carnot, Marnay sur Seine-Café et Epicerie Degois Garnier, Neuville sur Seine-Un Coin sur la Seine-Le Vannage..." |
| 80.00 | | 254 | 246 | ETRANGERS : Europe. "Belgique-14cp, Grande Bretagne-29cp/cpsm, Espagne-27cp, Allemagne-103cp, Suisse-8cp & Italie-65cp." Villes, qqs villages, qqs animations et qqs sites. Dont "Tongres-Vue au Béguinage, Bruxelles-Place de l'Hôtel de Ville, Entrance to Tirmity College à Dublin, Valencia-Calle de la Paz, Avila-Vista General, Lausanne-Le Grand Pont et les Alpes de Savoie..." |
| 48.00 | | 255 | 53 | SOMME : Villes, qqs villages et qqs animations. Dont "Ault-Vue sur le Château prise du Clocher de l'Eglise, Le Crotoy-Chalets sur la butte du Moulin, Le Vieil Amiens-Passage Gossart..." |
| 40.00 | | 256 | 86 | SUD EST & OUEST : Divers Départements. Villes, qqs villages et qqs animations. Dont "Avignon-Ancien Hôtel des Monnaies, Grasse-La Place Neuve et la Vieille Porte, Revel-Halle Centrale, Hyères-Le Quartier Chateaubriant, Marseille..." |
| 42.00 | | 257 | 21 | ILLUSTRATIONS & ILLUSTRATEURS : Divers Thèmes. Dont "Sager, Béatrice Mallet, Bompard, Em Dupuis, 6cpa-Femmes aux Moutons style Art Nouveau..." |
| 30.00 | | 258 | 12 | LE BERRY : Folklore-Département 36. Dont "Les Vendanges, La Gardeuse d'Oies, Brouillés, Jalousie, Nos gentes Berrichonnes..." |
| 12.00 | | 259 | 3 | METIERS : Féminins. Sélection. "Les petits métiers parisiens-La Marchande des Quatre Saisons (Laas et Pécaud), Les Cochères à Paris-Madame Dufaut au Grand Palais et Paris Nouveau-Les Femmes Cocher-Mme Lutgen Comtesse du Pin de la Guérinière." Vitrine. |
| 40.00 | | 260 | 29 | YONNE : Villes, qqs villages et qqs animations. Dont "Villeneuve sur Yonne-Rue du Pont, Hautvillers-Réservoir des Eaux, Entrains-La Place, Verzenay-Rue de Mailly..." |
| 15.00 | | 261 | 3 | TRAMWAYS : Sélection. "Melun-La Gare du Tramway de Barbizon, Ablon-Rue du Bac-Pont de la Gare et Le Perreux-Place de la République et le Pont de Mulhouse." Vitrine. |
| 70.00 | | 262 | 124 | FANTAISIES : Meilleurs Vœux & Souhais Sincères. Majorité Gauffrées. Femmes, Enfants, Fleurs & Angelots. Bel état. |

| | | | | |
|-------|--|------------|-----|---|
| 28.00 | | 263 | 4 | DEVANTURES & METIERS : Sélection. "Ivry sur Seine-Les Abattoirs municipaux, Halles Centrales de Paris-Vente en Gros des Viandes-Pavillon n°5-Poste Beauvils-Vve Gautier-Beauvils, Saintot, Martin & Français Gravelat, Meaux-Le Grand Bazar de la rue du Marché et Bry sur Marne-Grande Rue (Maison Tronchet)." Vitrine. |
| 40.00 | | 264 | 41 | FANTAISIES : "5cp-Déclaration Amoureuse années 50/60, 5cp-Série 2010-Editeur KF, 5cp-Muguet d'Amour, 6cp-Pour mon petit Militaire, 3cp-Anges, 2cp-Musique, 1cp-Danse, 9cp-Gaufrées Diverses, 2cp-Pierrot et Colombine et 3cp-Diverses." |
| 35.00 | | 265 | 6 | ENSEIGNEMENT : Sélection Val de Marne. "4cp-Institution Prou-Diverses scènes intérieures et extérieures, Le Perreux-Institution Escah-Le Départ à la promenade et Petit Ivry-Sortie des Écoles." |
| 30.00 | | 266 | 69 | EUROPE : "13cp-Allemagne, 27cp-Belgique, 11cp-Espagne dont Ténérife, 14cp-Italie + 2 Carnets et 4cp-Suisse." |
| 40.00 | | 267 | 10 | VAL DE MARNE : Sélection. Dont "Ivry-La Mairie et la Place, Ablon-Rue du Bac et Quai de la Baronnie, Ivry Centre-Rue de la Mairie, Le Perreux-Avenue des Champs Elysées, Bry sur Marne-La Sté Nautique d'encouragement en Mame..." |
| 60.00 | | 268 | 163 | FANTAISIES : Divers thèmes, illustrateurs & illustrations. Dont "Jean Lasalle, A. Quertant, E. Robert, A. Bérunneau, 11cp-Tableaux, 35cp-Séries incomplètes divers Éditeurs, 33cp-Les Enfants, 53cp-Diverses, 3 mignonnettes, 1cp-Ajoutis, 1cp-Tissée et 2cp-Gaufrées." |
| 65.00 | | 269 | 98 | EXPOSITIONS : Diverses. "3cp-Marseille 1922, 41cp-Paris 1925, 20cp-Paris 1931, 6cp-Paris 1937, 4cp-London 1908, 4cp-Bruxelles 1958, 7cp-Montréal 1967 et 13cp-Diverses." |
| 20.00 | | 270 | 14 | MARINE : Majorité Militaire Française. Dont "Le Saint Louis-Croiseur de 1er rang, Le Levrier-Torpilleur de Haute Mer, Marseille-Départ d'un courrier de Madagascar, Le Brennus..." |
| 70.00 | | 271 | 90 | MAROC : Villes, qqs villages, qqs animations, qqs sites, qqs folklores et qqs métiers. |
| 66.00 | | 272 | 35 | AUVERGNE : Villes, qqs villages, qqs animations, qqs folklores et qqs cpsm. Dont "Chateldon-Vue Générale, Royat-Sources Saint Mart et Saint Victor, Clermont Ferrand-Rue Blatin, La Bourboule-Ets Choussy..." |
| 70.00 | | 273 | 97 | TUNISIE : Villes, qqs villages, qqs animations, qqs sites, qqs folklores et qqs métiers. |
| 40.00 | | 274 | 59 | PAS DE CALAIS : Villes, qqs villages, qqs animations et qqs scènes de plage. Dont "Berck Plage-Travaux de Sable, Calais-Place d'Armes, Arras-Le Grand Séminaire et rue des Murs St Vaast, Berck Plage-Rue des Bains..." |
| 70.00 | | 275 | 59 | SENEGAL : Villes, qqs villages, qqs animations, qqs sites, qqs folklores et qqs métiers. |
| 70.00 | | 276 | 107 | SAONE ET LOIRE : Villes, qqs villages et qqs animations. Dont "Chalon sur Saône-Square Chabas, Chagny-Rue de la République, Allerey-La Gare, Charollaise..." |
| 40.00 | | 277 | 21 | LES INDIENS : Amérique-Illustrées en majorité. Dont "On the Way to Market, A Navaho Papoose Arizona, Moki Indian Woman Making Pottery, Ouray..." |
| 30.00 | | 278 | 99 | ETRANGERS : Divers Pays. Majorité Cartes Modernes, Semi-Modernes et qqs anciennes. Villes, qqs villages, qqs animations, qqs folklores et qqs sites. |
| 65.00 | | 279 | 52 | EGYPTE : Villes, qqs villages, qqs animations, qqs sites, qqs folklores et qqs métiers. |

| | | | | |
|-------|--|------------|-----|--|
| 30.00 | | 280 | 60 | PARIS & RÉGION PARISIENNE : Dépts 75-36cp, 77-3cp, 78-2cp, 91-3cp, 92-2cp & 94-14cp. Villes, qqs villages, qqs animations, qqs cpsm, qqs cpm, rues, places, boulevards... |
| 30.00 | | 281 | 25 | TRAINS : Sélection Suisse. Dont "Beaux plans, Divers Coins du Pays, Animations, Illustrations..." |
| 30.00 | | 282 | 31 | FANTAISIES : De type MM Vienne. Divers Editeurs, Séries et Thèmes. Dont "VK Vienne, PTL Art de Vienne, BKWI..." |
| 30.00 | | 283 | 21 | GRUSS AUS : Suisse. Belles Illustrations. |
| 70.00 | | 284 | 230 | FANTAISIES : De type MM Vienne. Divers Editeurs, Séries et Thèmes. Dont "VK Vienne, PTL Art de Vienne, BKWI..." |
| 35.00 | | 285 | 44 | GRECE : Villes, qqs villages, qqs animations, qqs cpsm et qqs folklore. |
| 10.00 | | 286 | 18 | SCENES CHAMPETRES : Divers Éditeurs. "9cp-Eld, 2cp-Jlc et 7cp-Sans Editeurs." |
| 40.00 | | 287 | 15 | CHASSE : Afrique Noire. Dont "Eléphant tué dans les forêts de Giaray, Paoua-Antilopes tuées pour le ravitaillement des porteurs dans la grande brousse, La Croisière Noire-Chasse au lion dans l'Oubangui Chari, Gaur femelle tué dans les plaines La Lagna..." |
| 70.00 | | 288 | 156 | PROVENCE ALPES COTE D'AZUR : Dépts 04-5cp, 05-11cp, 06-103cp, 83-22cp & 84-15cp. Villes, qqs villages, qqs animations, qqs sites et qqs cpsm. Dont "Moustiers Ste Marie-La Bourgade, Vallée du Bés-Barles-Clues de St Clément, Beaulieu sur Mer-La Petite Afrique, Sospel-La Caserne Mireur, Toulon-Mourillon-Le Port abri..." |
| 65.00 | | 289 | 98 | LES PHARES : France & Etrangers. |
| 70.00 | | 290 | 159 | NORD-OUEST : Dépts 14-56cp, 22-5cp, 27-5cp, 29-6cp, 35-21cp, 44-15cp, 49-3cp, 50-7cp, 56-3cp, 61-1cp & 72-2cp, 76-31cp & 85-4cp. Villes, qqs villages, qqs animations, qqs sites et qqs cpsm. Dont "Deauville-Rues de l'Écluse et Désiré le Hoc, Houlgate-Le Moulin Landry, Evreux-L'Hôpital, Chausey-Habitations de Pêcheurs, Le Havre-La Bourse, Brest-Le Square et la Place du Château, Rennes-Le Pont de Nemours-La Poste Thourcé-Le Moulin du Pont..." |
| 75.00 | | 291 | 99 | CALVADOS : Villes, qqs villages, qqs animations et qqs cpsm. Dont "Lisieux-Rue au Char, Trouville-Départ du Bateau du Hâvre La Touques, Orbec en Auge-Postes et Télégraphes, Langrune sur Mer-Pension de Famille Le Clos Familial (cpm)..." |
| 70.00 | | 292 | 147 | CENTRE : Dépts 03-14cp, 18-21cp, 19-1cp, 21-12cp, 23-1cp, 28-44cp, 36-15cp, 37-14cp, 41-8cp, 43-2cp, 45-4cp, 58-2cp, 63-1cp, 71-2cp, 87-3cp & 89-3cp. Villes, qqs villages, qqs animations, qqs sites et qqs cpsm. Dont "Vichy-Source Chomel-Salle des Lotions, Bourges-Rue Cambournac-La Caisse d'Épargne, Laguenne-La Côte de la Reine, St Christophe-Château de la Perrine, Villedomer-Villa Ste Marie, Pithiviers-Fg d'Orléans..." |
| 70.00 | | 293 | 76 | PARIS : Rues, Boulevards, Avenues, Monuments, Batiments... Animations. Dont "Central Hôtel-40 rue du Louvre, Gare du Nord et Bd Denain, Mairie du XIIIème Arrdt, Jules Guérin sur son Fort, Place du Châtelet..." |
| 60.00 | | 294 | 140 | ETRANGERS : Divers Pays. Villes, qqs villages, qqs animations, qqs sites et qqs cpsm. Dont "Allemagne-28cp, Belgique-34cp, Italie-21cp, Suisse-14cp, Afrique du Nord-24cp & Divers-19cp." |
| 35.00 | | 295 | 41 | ILLUSTRATEURS : Enfants. Dont "Poulbot, Gougeon et Divers." |
| 40.00 | | 296 | 123 | VARIA : Dont "Fantaisies, Tableaux, Cartes Photos..." |

| | | | | |
|--------|--|------------|------|--|
| 55.00 | | 297 | 50 | MILITARIA : Divers. Majorité Illustrations, Illustrateurs & Divers. Dont "Armée Belge-Carabiniers par Geens, Les Max Alex-Les Amusants comédiens Militaires, Exercice à terre-Torpilleurs mineurs (stéréo), Bayle..." |
| 60.00 | | 298 | 165 | PARIS & RÉGION PARISIENNE : Dépts 75-102cp, 77-20cp, 78-29cp, 91-1cp, 92-3cp, 93-5cp, 94-4cp & 95-1cp. Villes, qqs villages, qqs animations et qqs sites. Dont "Bd Saint Michel, Quai d'Orsay et Gare d'Orléans, Château de Ferrières, Forêt de Fontainebleau-La Grotte des Dryades, Mériel-Bords de l'Oise, Fontenay aux Roses-Ecole Normale d'Institutrices-Un coin du Parc..." |
| 40.00 | | 299 | 27 | HOTELS-RESTAURANTS : France et Etrangers. Dont "Riggs-Broadway, Champeaux-Jardin d'Hiver, Vichy-Salle du Restaurant du Casino..." |
| 80.00 | | 300 | 3100 | VARIA : Environs 3 100 Cartes Modernes & Semi-Modernes. France, Qqs Fantaisies, Divers et environs 3 500 Cartes de Reproductions de Tableaux & Divers. Deux Manettes. |
| 55.00 | | 301 | 39 | LES CHASSEURS ALPINS : Dont "Traversée du Col du Goléon, Pèlerinage de ND de la Salette-Halte de Chasseurs Alpains, Passage du Col de Freyssinière-Descente des Mulets, Alpains en manœuvres dans les Alpes-Une Escalade..." |
| 80.00 | | 302 | 206 | VARIA : Divers. "École d'Application d'Artillerie-Cours de Perfectionnement par Correspondance (années 50), 2-Règlement de Manœuvre de l'Artillerie 07.08.1946, Problème d'Artillerie avec leurs Solutions Expliqués (1940), Guide Pratique du Lt d'Artillerie (1951), Guide pratique et méthodique pour la confection des Inventaires (1906), Danses par Jérôme Doudet, Il giornalino di Gian Burrasca, 5 carnets souvenirs, 13 plaques de verre, 52 photos & cartes photos, 103 cartes postales, 4 cartes géographiques anglaises et 21 documents divers." Manette. |
| 25.00 | | 303 | 13 | ILLUSTRATEUR : Militaire - Guillaume. |
| 280.00 | | 304 | 611 | NUMISMATIQUE : Divers. "32 pièces très usées, 40 jetons divers, 205 pièces étrangères dont 80 pièces asiatiques, 334 pièces françaises dont 83 pièces percées et 19 billets étrangers." Toutes époques et état. Trois boîtes. Vitrine. |
| 35.00 | | 305 | 6 | FANTAISIE : Sainte Catherine. "5cp-Bonnets : 2cp-Bonnet Rose, 2cp-Bonnet Vert et 1cp-Bonnet bleu avec dentelle et 1cp-Pochette avec petit mot."Vitrine. |
| 200.00 | | 306 | 99 | NUMISMATIQUE : Pièces Françaises en Argent. "91 pièces-5 Francs : 1960-38, 1961-3, 1962-14, 1963-20, 1964-12, 1965-1, 1966-2 et 1968-1, 5 pièces-10 Francs : 1965-2, 1966-1 & 1967-2 et 3 pièces-50 Francs : 1975-1 & 1978-2." État moyen. Boite. Vitrine. |
| 40.00 | | 307 | 51 | ILLUSTRATEURS : Enfants. Dont "Right, Jim Patt, Mabel Lucie Attwell, Mauzan, Maudy..." |
| 100.00 | | 308 | 96 | MEDAILLES : Diverses Françaises et Étrangères. Dont "Militaires, Concours, Mérites, Souvenirs... dont 7 jetons de présences (6 octogonaux et 1 rond), petit lot d'accroche-médaille" Boite. Vitrine. |
| 35.00 | | 309 | 32 | FANTAISIE & DIVERS : Thématiques des Jeux et des Poupées. |
| 70.00 | | 310 | 24 | DESSINS & DIVERS : 19 planches "La Nuit de Noël-Crèche avec santons de provenances anciens (relief)-Collection Air France (toutes les mêmes), Litho : Eglise et Couvent Royal à Bellême, Dessin du Café Avan Gogh par Roger Lezombes, grande litho par Lawrence "Smoke", reproduction de gravure de la Ville de Sens et Carte géographique sur la région Lyonnaise toilée et support bois (état)." Rouleau et Manette. |

| | | | | |
|--------|--|------------|-----|---|
| 40.00 | | 311 | 17 | FANTAISIE : Diverses. Dont" A Système, Sur Bois, Sur Cuir, Tissu, Costumes en Tissu, Tissées, Sonore..." |
| 65.00 | | 312 | 16 | PLANS : Paris. Éditeur Blondel La Rougery 1959. "6 cartes en deux parties, plan du centre de Paris à vol d'oiseau + 8 cartes diverses." |
| 30.00 | | 313 | 18 | CIRQUES & PHENOMENES : Divers. Dont "Mlle Ninon Jane-Chanteuse Fantaisiste, Amiens-Le Cirque, Les Deux extrêmes en grandeur et petitesse : Géants Hugo et Adrien, Performance de 70 chevaux chez Barnum & Bailey, Henri Renard..." |
| 100.00 | | 314 | 538 | VARIA : Divers. "46cp-Rhône Alpes, 332cp-Fantaisies, 36 Cartes photos, divers & 124cp-Sud-Est/Sud-Ouest." Boite. |
| 18.00 | | 315 | 20 | PERSONNALITE : Victor Hugo. Dont "Monument Victor Hugo à Paris, Portrait, Poème, Maison qu'habita Victo Hugo-Place des Vosges à Paris..." |
| 30.00 | | 316 | 159 | CASCADES : Toutes Régions Confondues. |
| 55.00 | | 317 | 36 | PUBLICITES :Cartes et Cartons. Dont "Sellerie & Bourrellerie-Articles Crépins-Gaston Vivien à Evreux, Manufacture de Bas et Chaussettes Vve Molinier à Castres, Sté Limousine de Salaisons et de Conserves à Limoges, 3cpm-Lu (Petit Nicolas)..." |
| 50.00 | | 318 | 150 | ETATS UNIS D'AMERIQUE : Villes, qqs villages, qqs animations, qqs cpsm et qqs sites. |
| 40.00 | | 319 | 26 | ILLUSTRATEUR : Militaire - Em Dupuis. Nos Poilus. |
| 60.00 | | 320 | 574 | REPRODUCTIONS D'ŒUVRES D'ART - PEINTURE. Album. |
| 25.00 | | 321 | 13 | AUTOMOBILES : Diverses. Dont "Cartes Photos, Illustrations, Publicités, Cpsm et Cpm..." |
| 40.00 | | 322 | 550 | REPRODUCTION : De Cartes Anciennes. Tous Thèmes Confondus. Boite. |
| 60.00 | | 323 | 43 | NUS : Féminin. "Tableaux, Sculptures, Réels & Photographies." |
| 500.00 | | 324 | 508 | VARIA : 213cp-Fantaisies "Divers Thèmes", 15 Cartes Photos, 10cp-Folklore et Métiers, 6cp-Etrangers et 264cp-France-Divers Départements "Villes, qqs villages, qqs animations, qqs sites, qqs vues générales." Album Vitrine. |
| 22.00 | | 325 | 24 | FOLKLORE : Chansons de Jean Rameau Illustrées. |
| 50.00 | | 326 | 334 | VARIA : 100cp-Beaux Arts : Sculptures, Tableaux et Objets. 234cp-France : 60cpm-Sites, 100cp/cpsm-France Divers et 74cp/cpsm-Drôme. Boite. |
| 35.00 | | 327 | 20 | PARIS : Divers. "12cp-Hôtel des Monnaies, 3cp-Au Bon Marché-Intérieur, 1cp-Vue intérieure des Magasins du Louvre et 4cpa-Paris Vécu." |
| 100.00 | | 328 | 542 | FRANCE : Divers. "Statues, Opéra Comique, Cluny, Ambasse d'Allemagne, Bustes dans le Jardin du Luxembourg, Monuments divers, Sites et Cartes sur des Tableaux de Champagne." Boite. |
| 60.00 | | 329 | 47 | PARIS : Divers. Dont "Jardin des Plantes-Galerie de Paléontologie-Le Diplodocus, Institut Agronomique, Ecole Militaire, L'Hippodrome, Place Clichy..." |
| 40.00 | | 330 | 50 | PUY DE DOME : Villes, qqs villages, qqs animations et qqs cpsm. Dont "Circuit d'Auvergne Coupe Gordon Bennett 1905-Pontaurmur, Royat les Bains-Bd Bazin, Riom-Rue de Mozac..." |
| 25.00 | | 331 | 35 | FOLKLORE : France - Diverses Régions. Cpsm diverses. |
| 10.00 | | 332 | 56 | TABLEAUX : Reproductions de Tableaux de divers Peintres. |
| 35.00 | | 333 | 19 | TRANSPORTS : Paris. Dont "La Gare de l'Est-Entrée du Métropolitain et la Station des Autobus, Le Métropolitain-Bds Magenta et Barbès, Station du Père Lachaise, L'Accident du Pont de l'Archevêché 27.09.1911, Travaux du Métro-Place St Michel 1906..." |

| | | | | |
|--------|--|------------|-----|---|
| 30.00 | | 334 | 82 | FANTAISIES : Glacée. Dont "Couples, Femmes, Hommes, Fleurs..." |
| 40.00 | | 335 | 18 | NUS : Photos et Cartes Postales à caractère pornographique. |
| 50.00 | | 336 | 44 | ETRANGERS : Divers Pays. Villes, qqs villages, qqs animations et qqs sites. "1cp-Autriche, 5cp-Belgique, 10cp-Grande Bretagne, 1cp-Espagne, 3cp-Italie, 2cp-Pays Bas, 1cp-Madeire, 14cp-Suisse, 1cp-Serbie, 1cp-Port Arthur, 4cp-Tchécoslovaquie et 1cp-Divers." |
| 35.00 | | 337 | 14 | NUS : Photos et Cartes Postales à caractère érotique. |
| 60.00 | | 338 | 510 | VARIA : Cartes Modernes, Semi-Modernes et qqs Anciennes. France, Étrangers, Fantaisies & Divers. Boite. |
| 20.00 | | 339 | 3 | ILLUSTREUR : Xavier Sager - Cartes Panoramique. "Les Tranches d'Age, Paris en 1915-A nous l'Espace et Une journée de printemps à Paris." Bel état, ni écrites, ni voyageées. Vitrine. |
| 60.00 | | 340 | 119 | PARIS & REGION PARISIENNE : Dont "Rues, Monuments, Batiments, Avenues, animations et cpsm..." |
| 100.00 | | 341 | 714 | VARIA : Environs 714cp. Diverses. France, Etrangers, Fantaisies, Thématiques... Boite. |
| 40.00 | | 342 | 65 | AUVERGNE : Dépts 03.15.43 & 63. Villes, qqs villages, qqs animations, qqs sites et qqs cpsm. |
| 100.00 | | 343 | | PHOTOGRAPHIES : Fort Lot de Photographies Diverses. "Femmes, Enfants, Couples, Groupes, Lieux, Scènes de Vie, Négatifs, Animaux..." Boite. |
| 50.00 | | 344 | 94 | COTE D'OR : Villes, qqs villages, qqs animations, qqs sites et qqs cpsm. |
| 85.00 | | 345 | 91 | CHER : Villes, qqs villages et qqs animations. Dont "Bourges-Rue d'Auron, Blet-Ecole de Garçons route de Bourges-La Halle, Massay-Ruelle à Barbier, Sancoin-La Mairie..." |
| 20.00 | | 346 | 53 | FANTAISIES : Divers Thèmes. Dont "Majorité glacées, femmes, enfants..." |
| 60.00 | | 347 | 63 | NORD & PAS DE CALAIS : Dépts 59-25cp & 62-38cp. Villes, qqs villages et qqs animations. Dont "Maubeuge-La Poste de Mons, Roubaix-Bd Gambetta, Béthune-Hôtel de Ville, Berck Plage-Café Hôtel Paul Viret-52 rue Rotschild..." |
| 45.00 | | 348 | 51 | LOIRET : Villes, qqs villages, qqs animations et qqs cpsm. Dont "Orléans-Pavillons des Halles-Côté Nord, Courcelles le Roi-La Mairie, Cepoy-Les Bords du Loing, Montargis-Usine Electrique..." |
| 65.00 | | 349 | 77 | OISE : Villes, qqs villages et qqs animations. Dont "La Chapelle en Serval-Le Village, Vue de Prérôlles, Guiscard-Eglise, Beauvais-Place de la Gare..." |
| 10.00 | | 350 | 25 | NIEVRE : Villes, qqs villages, qqs animations, qqs sites et qqs cpsm. |
| 100.00 | | 351 | 287 | SEINE MARITIME : 191cp-Le Tréport, 87cp-Dieppe et 9cp-Diverses. Belles animations. |
| 80.00 | | 352 | 100 | AUVERGNE : Dépts 03-22cp, 15-8cp, 43-8cp & 63-62cp. Villes, qqs villages, qqs animations et qqs sites. Dont "Vichy-Rue Wilson, Vichy-Les Quais de l'Allier et l'Embarcadère du Golf, Murat-Vieille Eglise de Bredons, Panorama du Puy en Velay, Chatelguyon-Place Brosson, St Nectaire Thermal-Ets-Hôtels, Villas, Casino & Tennis..." |
| 45.00 | | 353 | 35 | BATEAUX : Divers. Dont "Rochefort sur Mer-Arsenal-Le Davoust Croiseur en Réserve, The Japanese Fleet 1906 (illustration), Le Havre-La Provence, Marine Française-Tourelle avant d'un Cuirassé, Vinh Long-Transport de 1er Classe, 3 carnets..." |

| | | | | |
|--------|--|------------|-----|--|
| 80.00 | | 354 | 140 | RHONE-ALPES : Dépts 01-6cp, 07-2cp, 13-52cp, 26-6cp, 38-33cp, 42-10cp, 73-27cp & 74-4cp. Villes, qqs villages, qqs animations et qqs sites. Dont "Bourg-Quai de la Reyssouse, Marseille-La Mairie, Expo Internationale d'Electricité-Marseille 1908-Palais de l'Energie, Tain-Vue Générale, Vienne-Pensionnat du Bon Accueil, St Etienne-Le Théâtre, Beaufort et Vallée du Doron, Modane-La Gare, Annecy-Le Quai de l'Ile..." |
| 65.00 | | 355 | 52 | ECOLES : Divers Départements. Dont "Fay le Froid-La Place du Foiral et le Groupe Scolaire, Le Mans-Le Petit Lycée, Paris-Ecole-Place de la Mairie du XIVème, Gennetines-L'Ecole Pratique d'Agriculture, Neuvy deux Clochers-Ecole Communale..." |
| 100.00 | | 356 | 239 | CENTRE : Dépts 18-74cp, 28-18cp, 37-50cp, 41-33cp & 45-64cp. Villes, qqs villages, qqs animations, qqs sites et qqs Châteaux. Dont "Grossouvre-Eglise, Bourges-Entrée du Jardin de l'Hôtel de Ville, Vierzon-Vue sur l'Yèvre-Le Barrage, Nogent le Rotrou-Petit Hôtel 3 rue Bourg le Comte, Tours-Palais de Justice, Vouvray-Côteau du Mont, Blois-Vue Générale prise du Quai Henri Chavigny, Romorantin-Vue Générale, Exposition d'Orléans 1905-Défilé Nègre dans les Jardins, Chatillon sur Loire-Vue Générale, Orléans-Kiosque sur le Mail..." Boîte. Vitrine. |
| 85.00 | | 357 | 169 | LES CHATEAUX : Divers Départements. Petits, Grands et Moyens. |
| 60.00 | | 358 | 61 | ALSACE : Dépts 67-33cp & 68-28cp. Villes, qqs villages, qqs animations et qqs sites. Dont "Strasbourg-Vieille Maison-Quai des Bateliers, Urmatt-Vue Générale, Mulhouse-Rue de la Justice, Kaisersberg-Vue Générale..." |
| 30.00 | | 359 | 51 | FANTAISIE : Le Premier Avril. |
| 50.00 | | 360 | 120 | FANTAISIES : Thématique de la Femme. |
| 30.00 | | 361 | 24 | CORRIDA : 21cp-Espagne et 3cp-France. Belles scènes et animations. |
| 40.00 | | 362 | 52 | VIENNE : La Ville de Poitiers. Dont "Vue Générale, Le Clain-Notre Dame des Dunes et les Casernes, Jardin de Blossac-Les Grandes Allées..." |
| 45.00 | | 363 | 15 | LOCOMOTION AERIENNE : 12cp-Aviation et 3cp-Dirigeables. Dont "Manœuvres de Picardie 1910-Le Clément Bayard, Audemars sur Demoiselle Bayard Clément, L'Ecole Blériot au Camp de Châlons et Monoplan Blériot..." |
| 60.00 | | 364 | 81 | HAUTES PYRENEES : Villes (sauf Lourdes), qqs villages et qqs animations. Dont "Luchon-Superbagnères-Le Refuge-Arrivée du Facteur, Route de Luz à Gavarnie-Gèdre-Vue Panoramique, Tarbes-Rue des Grands Fossés, Cauterets-Place Georges Clémenceau..." |
| 30.00 | | 365 | 11 | COCHONS : Réels, Fantaisies, Illustrations, Périgord et carte en bois. |
| 55.00 | | 366 | 44 | LOIRET : La Ville de Montargis. Dont "Le Tivoli, La Caisse d'Epargne, Vieilles Tanneries sur le Puiseaux, Le Quai du Canalet-Le Canal, Rue Louis Lacroix..." |
| 75.00 | | 367 | 53 | ARTISTES : Féminines début 19ème et nombreuses cartes par Reutlinger. Dont "Riotton, Robinne, Cécile Sorel, Laparcerie, Segond Weber, Latour, Dorgère..." |
| 50.00 | | 368 | 144 | FANTAISIES : Thématique des Enfants. |
| 70.00 | | 369 | 69 | CARTES PHOTOS : Divers Thèmes et Certaines situées ou pouvant être situées. Dont "Portraits, Cyclistes, Maisons, Devantures, Scènes..." |
| 50.00 | | 370 | 126 | FANTAISIES : Diverses Thématiques. Glacées. |
| 100.00 | | 371 | 260 | ETRANGERS : Divers Pays. Villes, qqs villages, qqs animations, qqs folklores et 6 camets souvenirs. |
| 50.00 | | 372 | 116 | FANTAISIES : Thématique des Amoureux. |
| 65.00 | | 373 | 95 | LES CHATEAUX : Divers Départements. Petits, Grands et Moyens. |

| | | | | |
|--------|--|------------|-----|--|
| 40.00 | | 374 | 8 | NORMANDIE : Petite Sélection. Dont "Saint Pair-Une Pêcherie, Pontorson-L'Hôtel de Bretagne et la Grande Rue, Le Tréport-Le Square et la Rue Alexandre Papin, Carentan-Rue du Château..." |
| 52.00 | | 375 | 68 | ACTEURS & ACTRICES : Diverses Époques. Certaines cartes avec trou de punaises. Dont "Caruso, Marthe Régnier, Robinne, Lillian Harvey, Aubert..." |
| 50.00 | | 376 | 8 | FRANCE : Petite Sélection. Dont "Mezin-Fêtes Présidentielles-1er Octobre 1906, Bourg d'Oisans-La Gare et le Massif de Belledonne, Chalon sur Saône-Chantiers du Petit Creusot-Torpilleurs en construction, Aire sur la Lys-Balustrade du Beffroi-Le Guetteur soufflant dans un COmet à chaque heure de nuit..." |
| 60.00 | | 377 | 76 | YONNE : Villes, qqs villages et qqs animations. Dont "Chablis-Rue du Faubourg de la Maladière, Auxerre-Rue du Quatre Septembre, Villeneuve sur Yonne-Vue prise du Clocher-Le Marché Couvert, Noyers-Pont et Escalier du Pâtis..." |
| 40.00 | | 378 | 60 | FRANCE : Dépts 67-23cp & 68-37cp. Villes, qqs villages, qqs animations, qqs cpsm et qqs vues générales. |
| 32.00 | | 379 | 36 | GARES & LOCOMOTIVES : France. Dont "5cp-Gros plans de Locomotives, Nîmes-La Gare, Bourg, Macon, Dijon, Paris..." |
| 50.00 | | 380 | 73 | FRANCE : Dépts 24-38cp & 64-35cp. Villes, qqs villages, qqs animations, qqs cpsm et qqs vues générales. |
| 100.00 | | 381 | 335 | ETRANGERS : Divers Pays. Villes, qqs villages, qqs animations, qqs folklores, qqs cpsm et qqs vues générales. |
| 40.00 | | 382 | 55 | FRANCE : Dépts 77-48cp & Divers Ile de France-7cp. Villes, qqs villages, qqs animations et qqs cpsm. |
| 65.00 | | 383 | 60 | CARTES PHOTOS : Divers Thèmes et Certaines situées ou pouvant être situées. Dont "Portraits, Devantures, Policiers, Catastrophes, Magasins..." |
| 35.00 | | 384 | 55 | ARIEGE : Villes, qqs villages, qqs animations, qqs cpsm et qqs vues générales. |
| 72.00 | | 385 | 99 | RÉGION PARISIENNE : Dépts 77-24cp, 78-23cp, 91-24cp, 92-14cp, 93-4cp, 94-7cp & 95-3cp. Villes, qqs villages et qqs animations. Dont "Melun-Allée de Vaux le Pénil, Sartrouville-Bords de la Seine-Ponton des Canots Automobiles, Etampes-Rue Saint Jacques, Levallois Perret-Porte de Courcelles, Bry sur Marne-L'Eglise et l'Hospice..." |
| 35.00 | | 386 | 45 | DORDOGNE : Villes, qqs villages, qqs animations et qqs cpsm. Dont "Daglan-Vue Générale, Pont de Castelnaud et Vallée de la Dordogne, Le Bugue-Place de l'Hôtel de Ville et Avenue de la Gare (cpsm)..." |
| 70.00 | | 387 | 75 | ISÈRE : Villes, qqs villages, qqs animations et qqs sites. Dont "Villard de Lans-Place de la Nation (Chasseurs Alps), Le Grand Lemps-Le Nouvel Hôpital, Meyzieu-La Mairie, Grenoble-Ste Marie d'en Haut-Le St Eymard et la Vedette Gauloise, Crémieu-Vue Générale-Entrée du Faubourg des Moulins..." |
| 35.00 | | 388 | 60 | EURE & LOIR : Villes, qqs villages, qqs animations, qqs cpsm et qqs vues générales. |
| 60.00 | | 389 | 70 | DOUBS : Villes, qqs villages, qqs animations et qqs sites. Dont "Montbéliard-Vue sur la Gare, Pontarlier-L'Hôtel de Ville, Besançon-L'Equilibriste D'Jelmako-Traversée du Doubs portant un amateur..." |
| 25.00 | | 390 | 30 | LOIRET : Villes, qqs villages, qqs animations, qqs cpsm et qqs vues générales. |

| | | | | |
|--------|--|------------|-----|--|
| 65.00 | | 391 | 86 | SAÔNE ET LOIRE : Villes, qqs villages et qqs animations. Dont "Macon-Eglise Saint Vincent, Montceau les Mines-Puits Ste Elisabeth, Chalon sur Saône-Carnaval 1912-L'Accord Marocain..." |
| 30.00 | | 392 | 37 | VIENNE : Villes, qqs villages, qqs animations, qqs cpsm et qqs vues générales. |
| 72.00 | | 393 | 103 | LES CHATEAUX : Divers Départements. Petits, Grands et Moyens. |
| 30.00 | | 394 | 28 | HAUTE VIENNE : Villes, qqs villages, qqs animations et qqs sites. |
| 65.00 | | 395 | 46 | BATEAUX : Divers. Dont "Brest-Ecole Navale-Le Borda, Linois-croiseur servant d'éclaireur à l'escadre accompagnant M.Loubet dans son voyage en Algérie et Tunisie (Avril 1903), Le Fleurus, Calais-La Malle Anglaise..." |
| 80.00 | | 396 | 413 | VARIA : "26cpsm-Chambre des Députés (int+ext), 93cpm-Institut de France-3 Vues en multiples, 10cpm dépliantes et illustrées-Académie Nationale de Médecine, 137cp-France Divers, 74cp-Châteaux + Carnets sur Amboise et Chenonceaux, 19cp-Charlieu, 22cp-Brantôme, 19cp-Tableaux et Sculptures, 7cp-Courses de Taureaux et 6cp-Fantaisies." Boite. |
| 40.00 | | 397 | 34 | ANIMAUX : Les Chats et les Chiens. Dont "Réels, Fantaisies, Illustrations, Habillés..." |
| 45.00 | | 398 | 23 | BATEAUX : Dont "Cartes illustrées par Haffner, Extérieurs et Intérieurs du Paquebot France, Le Havre-Trois mâts Saint Pierre, Le Croiseur Cuirassé Kléber, Antoinette IV-1er Prix des Racers 8m-2ème Prix Championnat de la Mer-Monaco 1906, Villefranche-Visite Officielle à bord de l'Escadre..." |
| 65.00 | | 399 | 39 | ECOLES : Divers Départements. Dont" 3 Cartes Photos-Groupe d'Élèves, Dornes-Ecole Communale, Contau Hourtin-Centre École d'Aviation Maritime-La Caserne, Bourges-Rue de Paradis-Le Lycée, Annecy-Le Lycée de Jeunes Filles..." |
| 50.00 | | 400 | 85 | MILITARIA : Dont "Fantaisies, Séries, Ruines, Scènes de Vie dans les Camps, France, Étrangers, Cartes de Correspondances..." |
| 70.00 | | 401 | 152 | ETRANGERS : Divers Pays. Villes, qqs villages, qqs animations, qqs folklores, qqs cpsm et qqs vues générales. |
| 45.00 | | 402 | 61 | FRANCE : Divers départements. Villes, qqs villages et qqs animations. Dont "Cherbourg-Rue du Bassin, L'Église vivante et parlante de Ménil Gondouin, Vichy-Source des Célestins, Lille-Le Monument Pasteur, Paris-Le Lion de Belfort, Rothéneuf-L'Ermite chez lui..." |
| 85.00 | | 403 | 165 | PARIS & RÉGION PARISIENNE : Dépts 75-7cp, 77-10cp, 78-68cp, 91-20cp, 92-37cp, 93-1cp, 94-17cp & 95-5cp. Villes, qqs villages, qqs animations, qqs rues, qqs avenues... |
| 50.00 | | 404 | 92 | FANTAISIES : Divers Thèmes. Dont "Glacées, Séries, Femmes, Enfants..." |
| 100.00 | | 405 | 495 | VARIA : Album de 495 Cartes Postales majorité France-Tous Départements Confondus et qqs Cartes reproductions de Tableaux. Album. |
| 60.00 | | 406 | 82 | CHAMPAGNE-ARDENNES : Dépts 08-3cp, 10-5cp, 51-68cp & 52-6cp. Villes, qqs villages, qqs animations et qqs ruines. Dont "Troyes-Rue Thiers, Avreuil-La Mairie et Eglise, Connantray-Rue de Vaurefroy, Chalons sur Marne-Intérieur de la Gare, Vertus-Place du Donjon et rue des Écoles, Soyers-Grand'Rue-Bureau de Tabac, Saint Dizier-Vue d'ensemble des Forges de Mamaval..." |
| 150.00 | | 407 | 549 | PARIS : Monuments, Batiments, Avenues, Rues, Boulevards... Animations. Album. |

| | | | | |
|--------|--|------------|-----|---|
| 40.00 | | 408 | 86 | VARIA : 8cp-Fantaisies, 2cp-Etrangers, 15cpsm grand format-France, 25cpsm petit format-France, 32cp-France et 4cp-Divers. |
| 130.00 | | 409 | 461 | PARIS : Monuments, Batiments, Avenues, Rues, Boulevards... Animations. Album. |
| 50.00 | | 410 | 91 | FANTAISIES : Dont "Illustrations, Glacées, Fleurs-42cp, Femmes-7cp, Enfants-12cp, Paysages-13cp, Animaux-8cp & Divers-9cp." |
| 8.00 | | 411 | 1 | METIER : Sélection Landes. "Luglon-Bergers tricotant et filant au Rouet." Beaux plan, écrite et voyageée au verso. Vitrine. |
| 30.00 | | 412 | 10 | PROGRAMMES : De Théâtres. "2-Lyrique de la Gaîté, 2-Sarah Bernhardt, 3-De la Porte Saint Martin, 1-De la Renaissance, 1-Opéra Comique et 1-Les Grands Succès du Châtelet." Diverses Dates. Pochette. |
| 50.00 | | 413 | 102 | HAUTES PYRENEES : Villes, qqs villages, qqs animations, qqs sites et qqs cpsm. Dont "Tarbes-L'Hôtel de Ville et la Poste, Lourdes-Le Pic du Jer-Le Funiculaire, Cauterets-La Place des Œufs et le Casino..." |
| 40.00 | | 414 | 44 | PAPIERS : Divers. "4 mignonnettes-Cigarettes Mélia, 2-Cigarettes Climent, 12 petits marques places, 1 Carnet Vénèzia série mignon (cp 1/2 format), 9 témoignage de satisfaction 1910/1911, 1 carnet de bal+crayon 09.03.1956, Carnet de la Victoire 1919, Livres : André Montagard-Ma Provence et mes Santons illustrations de Yermel, Paul Ricard-Béatrice de Savoie et 12 micro-livres-Les Hommes Célèbres-Martin Caiffa Mokalex." Pochette. |
| 40.00 | | 415 | 78 | BOUCHES DU RHONE : Villes, qqs villages, qqs animations et qqs cpsm. Dont "Arles-La Place de la République, Marseille-La Pointe Maldorné et les Iles, Cassis-Calanque de Port Miou (cpsm)..." |
| 40.00 | | 416 | 129 | PHOTOGRAPHIES : 79 Cartes Photos, 25 Photos sur Carton & 3 Vues Stéréoscopiques sur Carton. Boite. |
| 70.00 | | 417 | 134 | ALPES MARITIMES : Villes, qqs villages, qqs animations et qqs cpsm. Dont "Nice-L'Entrée de la Grotte du Jardin Public, Juan les Pins-Escadre de la Méditerranée, L'Escarène-Vue Générale, Cannes-Allées de la Liberté et le Casino..." |
| 70.00 | | 418 | 460 | PARIS & RÉGION PARISIENNE : Essentiellement Châteaux, Églises, Monuments, Bâtiments... Boite. |
| 20.00 | | 419 | 33 | MONACO : Divers. Dont "Qqs cpsm, Entrée du Casino, Panorama, Palais du Prince, Ravin Ste Dévote, qqs cartes couleurs..." |
| 50.00 | | 420 | 330 | VARIA : Divers. Dont "Reproductions de Tableaux, Fantaisies, Sculptures..." Boite. |
| 20.00 | | 421 | 33 | AMERIQUES : Divers Pays. "1cp-Mexico, 24cp-Etats Unis et 8cp-Panama." |
| 80.00 | | 422 | 108 | PAPIERS : Divers. "33-Reproductions de Documents et Journaux sur le Militaria Belge, 40-Fascicules édités par Magasin Universel (1835/1836), 7-Fascicules divers thèmes et 29-Magazines Militaria de diverses époques." Manette. |
| 20.00 | | 423 | 40 | ETRANGERS : Suisse & Allemagne. Villes, qqs villages, qqs animations, qqs sites, qqs vues générales et qqs cpsm. |
| 80.00 | | 424 | 227 | MILITARIA & MARINE : Divers. "77 cartes collées sur feuilles rigides-Bateaux nommés, situés et scènes à bord-France & Etrangers, 121 cartes collées sur feuilles rigides-Militaria France & Etrangers et 29cp/cpsm-Diverses." Planches. |
| 20.00 | | 425 | 40 | ITALIE : Villes, qqs villages, qqs animations, qqs sites, qqs vues générales et qqs cpsm. |

| | | | | |
|-------|--|------------|-----|---|
| 50.00 | | 426 | 87 | FRANCE : Divers Départements. Villes, qqs villages, qqs animations et carnet sur Eglise de Souvigny. |
| 40.00 | | 427 | 126 | VARIA : Cpa & Cpsm. Dont "Costumes tissés, fantaisies, illustrations, illustreurs, France, personnages, militaria..." |
| 55.00 | | 428 | 54 | SAÔNE ET LOIRE : Villes, qqs villages et qqs animations. Dont "Charolles-Hôpital et Faïencerie, Montceau les Mines-Le Port-Chargement en Bateaux, Chalons sur Saone-Place du Marché St Vincent..." |
| 45.00 | | 429 | 81 | AFRIQUE DU NORD : Divers Pays. Villes, qqs villages, qqs animations, qqs sites, qqs folklores et qqs cpsm. |
| 75.00 | | 430 | 138 | PARIS : 121cp-Rues, Monuments, Bâtiments, Avenues... Animations et 17cp-Inondations 1910. Dont "Paris Inondé-Rue Moreau, Les Berges de la Seine-Déchargement des Bateaux, Vieille auberge du Bourdon-64 rue de Varenne, Rue Bisson prise de la rue des Couronnes, Rue Foureroy, Un coin du Passage Moret-Quartier des Gobelins, Carnet sur Paris..." |
| 70.00 | | 431 | 146 | ETRANGERS : Belgique, Pays Bas et Luxembourg. Villes, qqs villages, qqs animations, qqs sites et qqs cpsm. |
| 30.00 | | 432 | 61 | ETRANGERS : Usa, Canada et Québec. Villes, qqs villages, qqs animations et qqs cpsm. |
| 75.00 | | 433 | 101 | PARIS : Monuments, Batiments, Avenues, Rues, Boulevards, Gares... Animations. |
| 60.00 | | 434 | 89 | INDRE ET LOIRE : Villes, qqs villages, qqs animations, qqs sites et qqs châteaux. Dont "Château de la Chatonnière, Rochecorbon-Fontenailles, Excursion de Tours à Vouvray-Les Patis, Tours-Hôtel de la Crozille..." |
| 75.00 | | 435 | 101 | PARIS : Monuments, Batiments, Avenues, Rues, Boulevards, Gares... Animations. |
| 40.00 | | 436 | 49 | ALPES MARITIMES : Villes, qqs villages, qqs animations et qqs Monaco. Dont "Antibes-Rue St Esprit, Cannes-Palmiers du Square Mèrimée, Théoule-Le Château, Menton-Chalet Victoria-Entrée du Val de Menton, Cap d'Antibes-Villa Thuret..." |
| 75.00 | | 437 | 145 | PHOTOGRAPHIES : Essentiellement Souvenir de Voyages avec animations et paysages. "93cph de format cartes postales, 7 Vues Stéréoscopiques, 3cph format cartes de visite, 8cph sur carton (16.5 x 10.5), 16cph-Paysages (18 x 12.5), 14cph sur carton (16.5 x 13.5) et 4cph-Diverses." Boite |
| 80.00 | | 438 | 310 | CARTES PHOTOS : Divers Thèmes. Dont "Portraits, Femmes, Enfants, Communiantes, Groupes, Travailleurs, Couples..." Boite. |
| 70.00 | | 439 | 135 | SEINE ET MARNE : Les Villes de : Montereau-21cp, Mormant-12cp, Moret sur Loing-42cp & Montigny sur Loing-60cp. Dont "Montereau-Entrée de la Ville, Mormant-Square de l'Eglise, Moret-Le Lavoir, Moret sur Loing-Rue de l'Eglise, Maison Dendoncker-Montigny Marlotte, Montigny sur Loing-L'Entrée par Sorques..." |
| 40.00 | | 440 | 95 | ALPES MARITIMES : La Ville de Nice. Dont "Qqs Cpsm, Avenue de la Gare, La Place Masséna, Entrée du Port-Steamer-Ligne Excursion sur la Rivière..." |
| 60.00 | | 441 | 81 | ESSONNE : De L à Milly. Villes, qqs villages et qqs animations. Dont "Institut Clamageran-Limours-Consacré aux Enfants retardés et instables-Les Classes et les Ateliers, Lozère-L'Yvette et le Bras du moulin, Milly-La Place du Marché et la Halle, Maise-Vue Générale..." |
| 55.00 | | 442 | 71 | ARTISTES : Diverses Epoques. Dont "Shirley Temple, Charles Boyer, Yrven, Fanny Delisle, Ellen Baxone..." |

| | | | | |
|-------|--|------------|-----|---|
| 30.00 | | 443 | 13 | PATRIOTISME : Etrangers. Illustrations. Drapeaux avec Hymnes Nationaux. Dont "Pologne, Russie, Espagne, Allemagne, Suisse, Anglais..." |
| 80.00 | | 444 | 282 | SUD-OUEST : Dépts 09-6cp, 11-22cp, 12-7cp, 16-7cp, 17-28cp, 24-4cp, 30-15cp, 31-25cp, 32-3cp, 33-28cp, 34-7cp, 46-5cp, 47-3cp, 48-2cp, 64-30cp, 65-49cp, 66-7cp, 81-21cp, 82-9cp & 86-4cp. Villes, qqs villages, qqs animations, qqs sites et qqs cspm. Dont "Foix-Le Pont-Avenue de la Gare, Ceignac, Angoulême-Le Clocher de l'Hôtel de Ville, Pontailac-La Plage, Villeneuve les Avignon-Le Château Saint André, Toulouse-Bd Carnot, Château La Tour de By, Béziers-Allée du Lac des Poètes, Montfaucon-Le Sanatorium, Hendaye Plage-Galerias Eskualduna, Amélie les Bains-Entrée de l'Hôpital Militaire, Gaillac-Les Bords du Tam, Château-Couvert..." |
| 30.00 | | 445 | 20 | FANTAISIE : Les Ombres. Portraits, Silhouettes, Scènes et divers ne ombres chinoises. |
| 15.00 | | 446 | 38 | VARIA : Divers. "3cp-Effet de Vagues, 14cp-Scènes rurales, Folklores, 1cp-Locomotive Pacific, 6cp-Fantaisies et 14cp-Religion." |
| 25.00 | | 447 | 9 | FANTAISIE : Sélection Angleterre. The Queen's Dolls'House. Meubles et Intérieur. |
| 35.00 | | 448 | 55 | ETRANGERS : Divers Pays. "Usa-13cp, Canada-4cp, Chine-35cp & Madagscar-3cp." Villes, qqs villages, qqs animations, qqs sites, qqs cspm et qqs folklores. |
| 30.00 | | 449 | 90 | ILLUSTRATEUR : Détail de la fresque murale exécutée par Maître Félix Labisse - Représentant essentiellement des Ecrivains. Ni écrites, ni voyageées (cspm). Bel état. |
| 32.00 | | 450 | 9 | DOCUMENTS DIVERS : Format poche. "Carnet de notes avec calendrier 1934-Blanchisserie Spéciale, 4 carnets de notes-Hendaye Plage offerts par le Central Hôtel, Biarritz Bonheur-Heures des Marées et 3 livrets dépliant- Services d'Été 1925 à 1927 offerts par les Grands Magasins Biarritz Bonheur." |
| 65.00 | | 451 | 135 | PUY DE DOME : Villes, qqs villages, qqs animations et qqs sites. Dont "Clermont Ferrand-Vieilles Maisons rue des Chaussetiers, Motn Dore-Vue prise de la route du Sancy, Royat les Bains-Avenue de Clermont Ferrand, Thiers-Cascade des Salliers..." |
| 55.00 | | 452 | 43 | CHROMOS, IMAGES & PUBLICITES : "Chromos : 12-Chocolat de la Havane, 6-Au Bon marché (5 fond or), 4-Chocolat Poulain, 1-Lefèvre Utile, 1-Absinthe Terminus, 5-Thématiques du Textile et des Chaussures-Divers Ets, 3-Chocolat Guérin Boutron & 1-Aux Trois Quartier (dépliant). Images : 1-Fleurs & 5-Oiseaux. Publicités : 2 dépliant : La Salamandre, 1 dépliant-High Life Tailor et 1 dépliant-Hermès Soldes Été 1939." Boite Vitrine. |
| 50.00 | | 453 | 99 | DEUX SEVRES : Villes, qqs villages, qqs animations et qqs types. Dont "Bressuire-Rue Gambetta, Parthenay-Grande Rue-Eglise St Laurent, Niort-Rue de la Gare, Jeune Fille des environs de Chef Boutonne..." |
| 55.00 | | 454 | 15 | CHROMOS : Phosphatine Falières - Fables de la Fontaine illustrations de L.Chalon. "Le Lion et le Rat, Le Petit Poisson et le Pêcheur, La Poule aux œufs d'or, Le Laboureur et ses enfants, L'Huître et les plaideurs, Le Rat de ville et le rat des champs x 2, La Laitière et le pot au lait x 2, Le Renard et les raisins x 2, Le Loup et l'agneau x 2 et La Grenouille que veut se faire aussi grosse que le boeuf x 2." Bel état. Pochette Vitrine. |
| 50.00 | | 455 | 117 | LES ANIMAUX : Dont "Réels, Domestiques, De Ferme, Sauvages, Oiseaux, Fantaisies, Illustrations, Ajoutis, Gaufrées, Chiens, Chats, Vaches..." |

| | | | | |
|-------|--|------------|------|---|
| 5.00 | | 456 | 15 | LIVRETS & FASCICULES : Bulletin du Spccp n°5, Bulletin du Club Cartophile Dauphinois n°31, 3 Bulletins Cartophilie, 6 Bulletins Le Cartophile, Catalogue de Vente sur l'Affaire Dreyfus en 1980, Catalogue de la 27ème vente sur offre par Del Balzo, 2ème Catalogue de vente Boubet et Catalogue à l'Image du Grenier sur l'Eau 1982. |
| 50.00 | | 457 | 79 | SEINE SAINT DENIS : De Rosny à Stains. Villes, qqs villages et qqs animations. Dont " Rosny sous Bois-Vue Générale, Saint Denis-L'Hôpital-Les Jardins, Cru de la Seine-Saint Denis-Rue de la Briche-28.01.1910, St Ouen-Rue Emile Zola, Sévran-Les Ecoles, Stains-Le Globe-Route de Gonesse..." |
| 80.00 | | 458 | 257 | MIDI PYRÉNÉES + LANGUEDOC ROUSSILLON : Villes, qqs villages, qqs animations, qqs vues générales, qqs sites et qqs cpsm. Dépts 09-1cp, 11-36cp, 12-3cp, 30-23cp, 31-21cp, 34-20cp, 46-26cp, 48-2cp, 65-122cp, 66-1cp & 81-2cp. |
| 25.00 | | 459 | 1500 | VARIA : Les Œuvres de Mastroianni. Environs 1500 Cartes Postales. Boite. |
| 80.00 | | 460 | 163 | SUD-OUEST : Dépts 16-6cp, 17-9cp, 24-11cp, 33-42cp, 40-7cp, 64-66cp, 79-12cp & 86-10cp. Villes, qqs villages, qqs animations, qqs vues générales, qqs sites et qqs cpsm. |



Lot n° 181



Lot n° 259

RESULTAT DE LA VENTE

S.V.V. MORAND

Date de la Vente : Mercredi 25 Février 2009

SALLE : 12

| N° LOT | ADJUD. | N° LOT | ADJUD. | N° LOT | ADJUD. | N° LOT | ADJUD. |
|--------|--------|--------|--------|--------|--------|--------|--------|
| 1 | 60,00 | 64 | 60,00 | 127 | 150,00 | 190 | 30,00 |
| 2 | 30,00 | 65 | 50,00 | 128 | 90,00 | 191 | |
| 3 | 35,00 | 66 | 40,00 | 129 | 90,00 | 192 | 30,00 |
| 4 | 60,00 | 67 | 100,00 | 130 | 60,00 | 193 | 100,00 |
| 5 | 55,00 | 68 | 30,00 | 131 | 90,00 | 194 | 80,00 |
| 6 | 45,00 | 69 | 140,00 | 132 | 40,00 | 195 | 80,00 |
| 7 | 20,00 | 70 | 80,00 | 133 | 45,00 | 196 | 20,00 |
| 8 | 70,00 | 71 | 95,00 | 134 | 4,00 | 197 | 70,00 |
| 9 | 70,00 | 72 | 25,00 | 135 | 65,00 | 198 | 10,00 |
| 10 | 15,00 | 73 | 100,00 | 136 | 15,00 | 199 | 40,00 |
| 11 | 70,00 | 74 | 50,00 | 137 | 50,00 | 200 | 45,00 |
| 12 | 230,00 | 75 | 85,00 | 138 | 30,00 | 201 | 70,00 |
| 13 | 70,00 | 76 | 45,00 | 139 | 70,00 | 202 | 25,00 |
| 14 | 120,00 | 77 | 130,00 | 140 | 30,00 | 203 | 85,00 |
| 15 | 40,00 | 78 | 60,00 | 141 | 50,00 | 204 | 55,00 |
| 16 | 110,00 | 79 | 140,00 | 142 | 25,00 | 205 | |
| 17 | 110,00 | 80 | 50,00 | 143 | 50,00 | 206 | 40,00 |
| 18 | 110,00 | 81 | 20,00 | 144 | 30,00 | 207 | 60,00 |
| 19 | 80,00 | 82 | 20,00 | 145 | 40,00 | 208 | 16,00 |
| 20 | 110,00 | 83 | 75,00 | 146 | 25,00 | 209 | 60,00 |
| 21 | 60,00 | 84 | 100,00 | 147 | 60,00 | 210 | 72,00 |
| 22 | 100,00 | 85 | 25,00 | 148 | 10,00 | 211 | 70,00 |
| 23 | 70,00 | 86 | 100,00 | 149 | 60,00 | 212 | 100,00 |
| 24 | 80,00 | 87 | 40,00 | 150 | 5,00 | 213 | 50,00 |
| 25 | 80,00 | 88 | 10,00 | 151 | 30,00 | 214 | 60,00 |
| 26 | 50,00 | 89 | 50,00 | 152 | 10,00 | 215 | 70,00 |
| 27 | 150,00 | 90 | 75,00 | 153 | | 216 | 45,00 |
| 28 | 35,00 | 91 | 45,00 | 154 | 55,00 | 217 | 75,00 |
| 29 | 110,00 | 92 | 60,00 | 155 | 70,00 | 218 | 80,00 |
| 30 | 25,00 | 93 | 80,00 | 156 | 30,00 | 219 | |
| 31 | 25,00 | 94 | 70,00 | 157 | 55,00 | 220 | 45,00 |
| 32 | 85,00 | 95 | 70,00 | 158 | 20,00 | 221 | 125,00 |
| 33 | 35,00 | 96 | 35,00 | 159 | 100,00 | 222 | 75,00 |
| 34 | 35,00 | 97 | 55,00 | 160 | 35,00 | 223 | 140,00 |
| 35 | 90,00 | 98 | 65,00 | 161 | 45,00 | 224 | 180,00 |
| 36 | 50,00 | 99 | 25,00 | 162 | 20,00 | 225 | 70,00 |
| 37 | 125,00 | 100 | 40,00 | 163 | 50,00 | 226 | 100,00 |
| 38 | 80,00 | 101 | 40,00 | 164 | 32,00 | 227 | 100,00 |
| 39 | 85,00 | 102 | 50,00 | 165 | 100,00 | 228 | 50,00 |
| 40 | 70,00 | 103 | 130,00 | 166 | 6,00 | 229 | 100,00 |
| 41 | 25,00 | 104 | 30,00 | 167 | 120,00 | 230 | 120,00 |
| 42 | 25,00 | 105 | 30,00 | 168 | 25,00 | | |
| 43 | 60,00 | 106 | 70,00 | 169 | 70,00 | | |
| 44 | 90,00 | 107 | 100,00 | 170 | 30,00 | | |
| 45 | 15,00 | 108 | 25,00 | 171 | 100,00 | | |
| 46 | 60,00 | 109 | 90,00 | 172 | 50,00 | | |
| 47 | 40,00 | 110 | 55,00 | 173 | 60,00 | | |
| 48 | 65,00 | 111 | 70,00 | 174 | 15,00 | | |
| 49 | 50,00 | 112 | 20,00 | 175 | 95,00 | | |
| 50 | 110,00 | 113 | 15,00 | 176 | 15,00 | | |
| 51 | 110,00 | 114 | 22,00 | 177 | 50,00 | | |
| 52 | 40,00 | 115 | 70,00 | 178 | 30,00 | | |
| 53 | 45,00 | 116 | 15,00 | 179 | 95,00 | | |
| 54 | 60,00 | 117 | 20,00 | 180 | 5,00 | | |
| 55 | 100,00 | 118 | 70,00 | 181 | 70,00 | | |
| 56 | 80,00 | 119 | 40,00 | 182 | 6,00 | | |
| 57 | 120,00 | 120 | 20,00 | 183 | 130,00 | | |
| 58 | 45,00 | 121 | 50,00 | 184 | 50,00 | | |
| 59 | 50,00 | 122 | 35,00 | 185 | 80,00 | | |
| 60 | 50,00 | 123 | 70,00 | 186 | 28,00 | | |
| 61 | 100,00 | 124 | 140,00 | 187 | 65,00 | | |
| 62 | 70,00 | 125 | 90,00 | 188 | 100,00 | | |
| 63 | 30,00 | 126 | 90,00 | 189 | 85,00 | | |

RESULTATS DE LA VENTE

S.V.V. MORAND

Date de la Vente : Jeudi 26 Février 2009

SALLE : 12

| N° LOT | ADJUD. | N° LOT | ADJUD. | N° LOT | ADJUD. | N° LOT | ADJUD. |
|--------|--------|--------|--------|--------|--------|--------|--------|
| 231 | 15,00 | 294 | 45,00 | 357 | | 420 | 20,00 |
| 232 | 120,00 | 295 | 80,00 | 358 | 45,00 | 421 | 90,00 |
| 233 | 60,00 | 296 | | 359 | 60,00 | 422 | 70,00 |
| 234 | 130,00 | 297 | 100,00 | 360 | 90,00 | 423 | |
| 235 | 100,00 | 298 | 30,00 | 361 | 40,00 | 424 | 40,00 |
| 236 | 70,00 | 299 | 60,00 | 362 | 130,00 | 425 | |
| 237 | 40,00 | 300 | | 363 | 60,00 | 426 | 90,00 |
| 238 | 65,00 | 301 | 100,00 | 364 | 200,00 | 427 | |
| 239 | 25,00 | 302 | 50,00 | 365 | 90,00 | 428 | 90,00 |
| 240 | 25,00 | 303 | 30,00 | 366 | 120,00 | 429 | 50,00 |
| 241 | 20,00 | 304 | 100,00 | 367 | 50,00 | 430 | 380,00 |
| 242 | 20,00 | 305 | 35,00 | 368 | 60,00 | 431 | |
| 243 | 150,00 | 306 | 40,00 | 369 | | 432 | 60,00 |
| 244 | 90,00 | 307 | | 370 | | 433 | 25,00 |
| 245 | 100,00 | 308 | 80,00 | 371 | 50,00 | 434 | 60,00 |
| 246 | 8,00 | 309 | 90,00 | 372 | 50,00 | 435 | 200,00 |
| 247 | 200,00 | 310 | 100,00 | 373 | 30,00 | 436 | |
| 248 | 60,00 | 311 | 30,00 | 374 | | 437 | |
| 249 | 80,00 | 312 | 70,00 | 375 | 65,00 | 438 | |
| 250 | 15,00 | 313 | 45,00 | 376 | | 439 | 270,00 |
| 251 | 150,00 | 314 | 65,00 | 377 | 50,00 | 440 | 25,00 |
| 252 | 190,00 | 315 | | 378 | | 441 | |
| 253 | 90,00 | 316 | 110,00 | 379 | 80,00 | 442 | 50,00 |
| 254 | 230,00 | 317 | 120,00 | 380 | 40,00 | 443 | |
| 255 | 20,00 | 318 | 30,00 | 381 | 45,00 | 444 | 35,00 |
| 256 | 80,00 | 319 | | 382 | 40,00 | 445 | |
| 257 | 50,00 | 320 | 70,00 | 383 | 40,00 | 446 | 50,00 |
| 258 | 55,00 | 321 | | 384 | 55,00 | 447 | |
| 259 | 70,00 | 322 | | 385 | 80,00 | 448 | 50,00 |
| 260 | 130,00 | 323 | 60,00 | 386 | 50,00 | 449 | 50,00 |
| 261 | 30,00 | 324 | 50,00 | 387 | 90,00 | 450 | 60,00 |
| 262 | 200,00 | 325 | 70,00 | 388 | 60,00 | 451 | 180,00 |
| 263 | 50,00 | 326 | 30,00 | 389 | 90,00 | 452 | 30,00 |
| 264 | 120,00 | 327 | 20,00 | 390 | 120,00 | 453 | 45,00 |
| 265 | 55,00 | 328 | 25,00 | 391 | 45,00 | 454 | 120,00 |
| 266 | 18,00 | 329 | 50,00 | 392 | 70,00 | 455 | 90,00 |
| 267 | 75,00 | 330 | 40,00 | 393 | | 456 | 50,00 |
| 268 | 70,00 | 331 | | 394 | 70,00 | 457 | 190,00 |
| 269 | | 332 | | 395 | | 458 | 75,00 |
| 270 | 50,00 | 333 | 70,00 | 396 | 100,00 | 459 | 180,00 |
| 271 | 30,00 | 334 | 80,00 | 397 | 40,00 | 460 | 105,00 |
| 272 | 35,00 | 335 | 60,00 | 398 | 80,00 | | |
| 273 | 50,00 | 336 | 40,00 | 399 | | | |
| 274 | 35,00 | 337 | 80,00 | 400 | 60,00 | | |
| 275 | 5,00 | 338 | 65,00 | 401 | | | |
| 276 | | 339 | 60,00 | 402 | 20,00 | | |
| 277 | 35,00 | 340 | 60,00 | 403 | 40,00 | | |
| 278 | 55,00 | 341 | 80,00 | 404 | 30,00 | | |
| 279 | 70,00 | 342 | | 405 | 30,00 | | |
| 280 | 30,00 | 343 | 90,00 | 406 | 5,00 | | |
| 281 | | 344 | 22,00 | 407 | 5,00 | | |
| 282 | 25,00 | 345 | 55,00 | 408 | 40,00 | | |
| 283 | 30,00 | 346 | 60,00 | 409 | 80,00 | | |
| 284 | 15,00 | 347 | 80,00 | 410 | 55,00 | | |
| 285 | 40,00 | 348 | 15,00 | 411 | | | |
| 286 | 40,00 | 349 | | 412 | 25,00 | | |
| 287 | 100,00 | 350 | 10,00 | 413 | 150,00 | | |
| 288 | 90,00 | 351 | 60,00 | 414 | 15,00 | | |
| 289 | | 352 | 65,00 | 415 | 130,00 | | |
| 290 | 70,00 | 353 | 40,00 | 416 | 70,00 | | |
| 291 | | 354 | 25,00 | 417 | 160,00 | | |
| 292 | 65,00 | 355 | 60,00 | 418 | | | |
| 293 | 40,00 | 356 | 80,00 | 419 | 30,00 | | |



**ORDRES D'ACHATS CARTES POSTALES
du Mercredi 29 et Jeudi 30 avril 2009**

| LOTS | €UROS | LOTS | €UROS | LOTS | €UROS |
|------|-------|------|-------|------|-------|
| | | | | | |
| | | | | | |
| | | | | | |
| | | | | | |
| | | | | | |
| | | | | | |
| | | | | | |
| | | | | | |
| | | | | | |
| | | | | | |
| | | | | | |
| | | | | | |
| | | | | | |
| | | | | | |
| | | | | | |
| | | | | | |
| | | | | | |
| | | | | | |
| | | | | | |
| | | | | | |

**Merci de vérifier que vous notez bien le
numéro du lot**

EXPEDITION DES LOTS (FRAIS EN SUS) OUI NON

**ECRIRE EN MAJUSCULE – POUR FACILITER LA
LECTURE.**

NOM :

PRENOM :

ADRESSE :

TELEPHONE :

En vous remerciant de la confiance que vous voulez bien nous accorder.



**RICHARD
MORAND**

&

**LUDOVIC
MORAND**

COMMISSAIRES-PRISEURS



**Vente aux enchères exceptionnelle
à l'occasion des**

Aéropuces

Le samedi 26 septembre 2009 à 17 h

**Musée de l'Air et de l'Espace
Aéroport de Paris - Le Bourget
www.mae.org**

L'exposition aura lieu de 10 h à 17 h

***Vente aviation en préparation :
pour inclure un lot, contactez***

M^e Ludovic Morand au 06 37 26 37 26



**RICHARD
MORAND**

&

**LUDOVIC
MORAND**

COMMISSAIRES - PRISEURS



VENTES EN PRÉPARATION

DROUOT MONTMARTRE

Mardi 28 Avril 2009 - Drouot Nord Salle A.

MEUBLES, TABLEAUX, BIJOUX & OBJETS D'ART

Vendredi 24 Avril 2009 - Drouot Richelieu Salle 13

VINS

Samedi 25 Avril 2009 - Drouot Richelieu Salle 12

VEHICULES

Mardi 5 Mai 2009 - Drouot Véhicules - La Plaine St Denis

CARTES POSTALES ANCIENNES

Lundi 25 et Mardi 26 Mai 2009 - Drouot Richelieu Salle 12

MEUBLES, TABLEAUX, BIJOUX & OBJETS D'ART

Jeudi 28 Juillet 2009 - Drouot Richelieu Salle 16

AVIATION - AEROPUCES

Samedi 26 Septembre 2009 - Musée de l'Air-Le Bourget

Pour inclure des lots dans ces ventes
ou pour une estimation, contactez-nous au
01 40 56 91 96