Drouot
RICHARD MORAND & LUDOVIC MORAND
COMMISSAIRES-PRISEURS

Lot n° 213

Lot n° 196

Lot n° 86

JEUDI 23 JUIN 2011 : DU LOT 001 à 256.

Cartes Postales Anciennes

SALLE 12 à partir de 14H15 .

DROUOT 9 rue Drouot 75009 Paris.

Exposition :

Le Matin de la vente de 11h00 à 12h30

Téléphone pendant l'exposition : 01.48.00.20.12

ISO 9001 BUREAU VERITAS Certification
S.V.V. MORAND - 3, rue Ernest Renan 75015 Paris – Tél. : 01 40 56 91 96 – Fax : 01 47 34 74 85
E-mail : volontaire@etudemorand.com - Agrément : 2002-032 - Internet : www.drouot-morand.com

Drouot

RICHARD MORAND & LUDOVIC MORAND

COMMISSAIRES-PRISEURS

Vente Mode en préparation

Drouot

AUTOMNE 2011

Expert Vintage :
Bénédicte BLONDEAU-WATTEL

Bagages, Sacs, Carrés et Foulards, Fourrures et Vêtements griffés,
Robes du soir, Ceintures, Chaussures, Bijoux fantaisie …

Années 1910 à 2010

BALENCIAGA - CARDIN - CARTIER - CHANEL - COURREGES - DIOR
HERMES - LACROIX - LANVIN - PATOU - POIRET - RABANNE
SCHIAPARELLI - UNGARO - VERSACE - VIONNET - VUITTON - YSL ...

Pour inclure des lots,
contactez l'Étude 01 40 56 91 96 ou l'Expert 06 76 52 71 22

S.V.V. MORAND - 3, rue Ernest Renan 75015 Paris – Tél. : 01 40 56 91 96 – Fax : 01 47 34 74 85
E-mail : volontaire@etudemorand.com - Agrément : 2002-032 - Internet : www.drouot-morand.com

N°	Description	Estimations	Adjud
1	595 cartes postales RHONE-ALPES : Dépts 01-11cp, 07-6cp, 13-97cp, 26-16cp, 38-74cp+1carnet+1 carte panoramique, 42-6cp, 69-52cp+2 cartes panoramiques, 73-87cp+1 carte panoramique et 74-139cp+1 carnet+1 carte panoramique. Villes, qqs villages, qqs animations, qqs sites, qqs cpsm et cpm. Boite.	100	
2	226 cartes postales PICARDIE : Dépts 02-67cp, 60-98cp & 80-61cp. Villes, qqs villages, qqs animations, qqs sites, qqs cpsm et cpm.	60	
3	362 cartes postales AUVERGNE : Dépts 03-109cp, 15-55cp, 43-20cp + 1 carte panoramique & 63-174cp+1 carnet+3 cartes panoramiques. Villes, qqs villages, qqs animations, qqs sites, qqs cpsm et cpm. Boite.	90	
4	292 cartes postales PROVENCE ALPES COTE D'AZUR : Dépts 04-11cp, 05-40cp, 06-167cp, 83-48cp & 84-25cp+1 carte panoramique. Villes, qqs villages, qqs animations, qqs sites, qqs cpsm et cpm. Boite.	70	
5	369 cartes postales EST : de la France. Dépts 08-9cp, 10-31cp, 25-12cp, 39-29cp, 51-22cp+1 carte panoramique, 52-3cp, 54-49cp, 55-2cp, 57-13cp, 59-12cp, 62-41cp, 67-39cp+1 carnet, 68-46cp+1 carnet, 70-12cp & 90-13cp. Villes, qqs villages, qqs animations, qqs sites, qqs cpsm et cpm. Boite.	85	
6	488 cartes postales MIDI-PYRENEES & LANGUEDOC ROUSSILLON : Dépts 09-25cp, 11-13cp+2 cartes panoramiques, 12-11cp+1 carte panoramique, 30-30cp+1 carte panoramique, 31-57cp, 32-14cp, 34-36cp, 46-31cp, 48-13cp, 65-181cp, 66-32cp+2 carnets+1 carte panoramique, 81-38cp & 82-2cp. Villes, qqs villages, qqs animations, qqs sites, qqs cpsm et cpm. Boite.	110	
7	451 cartes postales POITOU-CHARENTE & AQUITAINE : Dépts 16-96cp, 17-122cp, 24-111cp+1 carte panoramique, 33-84cp, 40-25cp, 47-3cp, 79-4cp & 86-5cp. Villes, qqs villages, qqs animations, qqs sites, qqs cpsm et cpm. Boite.	100	
8	807 cartes postales NORMANDIE : Dépts 14-321cp, 27-89cp, 61-99cp & 76-295cp+3 cartes panoramiques. Villes, qqs villages, qqs animations, qqs folklores, qqs sites, qqs cpsm et cpm. Boite.	130	
9	447 cartes postales CENTRE-LIMOUSIN & BOURGOGNE : Dépts 18-50cp, 19-6cp, 21-41cp, 23-4cp, 28-42cp, 36-24cp, 37-59cp, 41-31cp+1 carnet, 45-23cp, 58-25cp, 71-23cp, 87-16cp & 89-99cp+4 cartes panoramiques. Villes, qqs villages, qqs animations, qqs sites, qqs cpsm et cpm. Boite.	100	
10	671 cartes postales BRETAGNE-PAYS DE LOIRE : Dépts 22-96cp, 29-79cp, 35-189cp+1 carte panoramique+1 carnet, 44-76cp, 49-21cp+1 carte panoramique, 53-4cp, 56-53cp+1 carnet, 72-31cp+2 carnets & 85-120cp. Villes, qqs villages, qqs animations, qqs sites, qqs folklores, qqs cpsm et cpm. Boite.	105	
11	1028 cartes postales PARIS & REGION PARISIENNE : Dépts 77-170cp, 178-127cp, 91-22cp, 92-30cp, 93-11cp, 94-37cp, 95-29cp & Paris-602cp. Villes, qqs villages, qqs animations, qqs sites, qqs rues, places, monuments, bâtiments, cpsm & cpm. Boite.	150	
12	58 cartes postales LES ILES : Villes, qqs villages, qqs animations, qqs sites, qqs cpsm et cpm. "Corse-31cp, Guadeloupe-4cpm, Martinique-9cpm, Réunion-8cpm & Diverses-6cpm.	30	
13	44 PHOTOGRAPHIES : Sur Carton, Situées et certaines avec nom de l'Editeur. "18-Province, 3-Etrangers & 23-Exposition Universelle de 1878." Largeur 16.4cm x Hauteur 10.8cm. Bel état.	35	
14	6 PHOTOGRAPHIES : Documentation Aérienne Pédagogique Lapie. "Le Coteau-Velogny, Fleuves-L'AA à St Omer, La Seine en Amont de Paris-Thomery, Fleuves-La Vallée de la Dordogne dans les Plateaux du Périgord-Lalinde, Agriculture-Le Vignoble Languedocien-Vendres et Industrie-La Brasserie de Champigneulles." Largeur 45cm x Hauteur 27cm. Noir et Blanc.	22	
15	864 cartes postales ETRANGERS : Divers Pays. Villes, qqs villages, qqs animations, qqs sites, qqs vues générales, qqs folklores, cpsm, cpm, 7 carnets et 1 dépliant. Boite.	100	

N°	Description	Estimations	Adjud
16	781 cartes postales VARIA : Thématiques, Illustrations, Humour & Divers. Cp, Cpsm & Cpm. Boite.	80	
17	656 cartes postales FRANCE : Paris+Région Parisienne : 35cpsm/cpm et 161cp/cpsm & Province : 161cpsm/cpm et 299cp/cpsm. Boite.	100	
18	447 cartes postales FRANCE : Province - Diverses Régions. Dont" Bretagne, Meurthe et Moselle, Calvados, Seine Maritime..." Villes, qqs villages, qqs animations, qqs sites et qqs cpsm. Boite.	100	
19	12 cartes postales PROVINCE : Petite Sélection Diverse. Dont" Luc sur Mer-Les Bazars sur la Digue, Arnave près Tarascon-Les Platrières, Sillery-Rendez-Vous de Chasse-La Carnasse, Gavaudun-La Place et le Donjon...	45	
20	16 cartes postales CARTES PHOTOS & PHOTOS : Thématique du Militaria.	15	
21	1 DOCUMENT : Vaucluse. "Affiche-Tarif de 4 pages au format 42.5cm x 54cm. Le Bicentenaire des Feux d'Artifice Ruggieri - Succursale de Monteux 1739-1939." Affiche en couleurs. Pochette Vitrine.	15	
22	19 DOCUMENTS : Aude. "Ensemble de 19 documents manuscrits du XVIIIè et XIXème siècle, dont 7 reçus d'années diverses de Membre du Salon Littéraire St Michel." Pochette Vitrine.	20	
23	10 ACTIONS : Compagnie Générale Aéropostale. "5-Bon de cinq cents francs 6% au porteur du 05.11.1928 et 5 -Bon au porteur-Unité de créance concordataire du 06.04.1935." Pochette Vitrine.	25	
24	1 JOURNAL : La Chronique Financière Française du Samedi 12.08.1911, expédié à M.Le Général du Morier Cdt de la 32ème Division à Perpignan. Bon état avec sa bande d'expédition affranchie avec le 2c type blanc et cachet bien marqué Paris 2 * 11.8.11. Pochette Vitrine.	5	
25	1 PHOTOGRAPHIE : "Marine - Groupe sur un pont de navire - Ecole de Canonnage." Inscription sur panneau : Les Bouchons Gras 25-1-24. 16cm x 22cm. Vitrine.	10	
26	87 BUVARDS : Divers Ets. "1-Poivrossage, 1-Les Bottes au Coq, 1-Fabrique de Meubles-253 rue Duguesclin Lyon, 1-Consommé de Poulet Liebig, 1-Potox-Produit Liebig, 3-Sté Anonyme des Imprimeurs Azémard Cousins Nîmes, 3-Bill's Photo C°-Maison de Marseille 69 rue Paradis, 2-Huile/Essence/Gas Oil Nerva, 2-Zebraline/Zebracier-Entretien des Cuisinières, 6-Ch.Gervais-Marque Centenaire 1850-1950, 9-Viandox 1950, 10-Sirop et Comprimés Famel, 9-Pate de Luxe Saphir-Tous les Cuirs et 38-Renov Pneu Spécialiste Tracteurs." Pochette Vitrine.	45	
27	11 cartes postales PUBLICITES : Editées par Les Farines Jammet - Les Vieilles Provinces de France : Alsace, Anjou, Corse, Dauphiné, Gascogne, Languedoc, Lorraine, Marche, Nivernais, Poitou et Savoie." Bel état.	20	
28	6 cartes postales PUBLICITES : Editées par les Farines Jammet - Les Vieilles Provinces de France : Alsace, Corse, Dauphiné, Lorraine, Marche et Savoie. Bel état.	10	
29	20 cartes postales ARTISTES : Sur Cartes Modernes. "John Lennon-5cpm, Judy Garland-1cpm, Humphrey Bogart-2cpm (diff.), 1-Paul Newman-1cpm, Marylin Monroe-7cpm, Elizabeth Taylor-2cpm (diff), James Dean & Liz Taylor-1cpm et James Dean-1cpm.	15	
30	85 cartes postales ILLUSTRATEUR : Mastroïanni (sculptochromies), Editeur A.Noyer 1911. La Vie du Christ de l'Annonciation à l'Ascension. Série Complète.	50	
31	50 cartes postales CHARENTE : Villes, qqs villages, qqs animations et qqs cpsm. Dont" Cognac-Place François 1er, Ansac sur Vienne-La Place et le Monument aux Morts, La Couronne-Le Pénitencier-Vue Générale du Cantonnement du 8è Génie (tsf), Angoulême-Place et Hôtel de la Poste, Types des Charentes-Les Vendangeurs...	42	

N°	Description	Estimations	Adjud
32	38 cartes postales HAUTE GARONNE : Toulouse - Scènes de la Vie Toulousaine-Cpm. "1ère Série-7/12-Tirage 3000ex, 2ème Série-8/12-Tirage 1500ex, 3ème Série-10/12-Tirage 1000ex, 4ème Série-12/12-Tirage 1500ex et Images de Toulouse-Mai 1968-M.Bazerque va s'adresser aux gauchistes.	20	
33	160 cartes postales MORBIHAN : Villes, qqs villages, qqs animations, qqs sites et qqs cpsm. Dont" Camp de Coetquidan-Entre les bâtiments neufs, Lorient-Cours de la Bove, Ploërmel-Rue des Forges, Vannes-Place de la République..." Oblitérations. Album.	100	
34	160 cartes postales ALGERIE : La Ville d'Alger. Dont" Rue de la Mer Rouge, Ecole de Broderies Indigènes de Mme Ben Aben, Place Malakoff, Types, Scènes, Cpsm, Oblitérations..." Album.	100	
35	92 PHOTOGRAPHIES : Album de photos familiales petit format, dont 7 du Service Militaire de Santé en 1917 et autres photos datées de 1922 à 1924 sur divers sites. Album.	15	
36	52 cartes postales NORMANDIE : Divers Départements. Villes, qqs villages, qqs animations, qqs sites et qqs cpsm.	40	
37	65 cartes postales COTE D'OR : Villes, qqs villages, qqs animations, qqs sites et qqs cpsm. Dont" Environs de Charlieu-Château de Gatellier-Cour Intérieure, Beaune-Hôtel Dieu et Caisse d'Epargne, Saint Jean de Losne-Place de la Délibération, Semur-Rue Chaude et le Donjon...	45	
38	40 cartes postales DORDOGNE : Villes, qqs villages, qqs animations, qqs sites et qqs cpsm. Dont" Pécany par Sigoulès, L'Usine Electrique de Tuilières, Cazoulès, Périgueux-Les Boulevards...	35	
39	40 cartes postales GIRONDE : Villes, qqs villages, qqs animations et qqs cpsm. Dont" Arcachon-La Mairie, Verdelais-Les Allées, Monastère de Saint Claire de Bordeaux Talence...	35	
40	33 cartes postales ISERE : Villes, qqs villages, qqs animations et qqs cpsm. Dont" Souvenir de la Maison de Repos de Biviers, Monestier de Clermont-La Grand'Rue...	20	
41	40 cartes postales LOT : Villes, qqs villages, qqs animations et qqs cpsm. Dont" Lacapelle Marival-Entrée de Lacapelle (cpsm), Salvagnac près Carjac-Le Château, St Cirq Lapopie et la Vallée du Lot, Salviac-La Halle...	35	
42	42 cartes postales LOT & GARONNE : Villes, qqs villages, qqs animations et qqs cpsm. Dont" Château du Ballet près Castillonnès, Lavardac-Vue Générale, Agen-Quais de la Garonne-Passerelle et pont de pierre...	35	
43	90 cartes postales CENTRE-AUVERGNE : Dépts 03-15cp, 36-25cp, 37-35cp & 63-15cp. Villes, qqs villages, qqs animations, qqs sites, qqs vues générales et qqs cpsm.	68	
44	5 cartes postales FRANCE : Petite Sélection. "Massat-Groupe de Liadoures, Environs de Vichy-L'Ardoisière-Allée du Kiosque, Mussidan-La Gare, Sport d'Hiver au Lioran-Skieurs au Buron et Albi-Bon Sauveur-Jardin et Atelier des Sourds Parlants.	18	
45	7 cartes postales FRANCE : Petite Sélection. Dont" Villefranche de Rouergue-Los Coffos Blancos, Viroflay-Hôtel Restaurant de La Chaumière-Entrée du Restaurant, Hospices de Beaune-Groupe de Petites Religieuses Hospitalières...	22	
46	6 cartes postales FRANCE : Petite Sélection. Dont" Aix les Bains-La Gare, Labastide Murat-La Place le Jour du Conseil de Révision (état), Barrage et Usine Hydro Electriques de Tuilières-Etat des Travaux Juin 1908...	20	
47	3 cartes postales FRANCE : Petite Sélection. "Fismes-La Gare, Draveil-Fouilles Pers-Les Dragues et Le Creusot-Vue Générale des Usines." Vitrine.	12	
48	6 cartes postales NORMANDIE : Petite Sélection. Dont" Flers-La Gare, Trouville-Le Quai et l'Embarcadère du Bateau du Hâvre, Saint Pair-Une Pêcherie, Bayeux-La Poissonnerie...	20	

N°	Description	Estimations	Adjud
49	6 cartes postales FRANCE : Petite Sélection. Dont" Châteauroux-Grand Hôtel du Faisan-Ave de la Gare et Rue Bourdillon, Razac sur l'Isle-La Roseraie, Reuilly-Villa de Pierre Plate...	20	
50	5 cartes postales FRANCE : Petite Sélection. "Châteauroux-Manufacture Balsan-La Sortie des Ouvriers, Montélimar-Place du Marché, Epinal-Le Parc du Château-Les Cerfs, Etaples-Type de Pêcheur et Amiens-Quartier St Leu.	22	
51	3 cartes postales FRANCE : Petite Sélection. "Millénaire de Cluny-Le Cortège historique, Pont Dore-Source du Panthéon-Buveurs & Baigneuses et Châtellerault-Manufacture Nationale d'Armes (sortie)." Vitrine.	12	
52	2 cartes postales FRANCE : Petite Sélection. "Cette-Joutes Cettoise de la Saint Louis et Le Velay Pittoresque-Le Puy-Un groupe de Dentellières." Vitrine.	5	
53	5 cartes postales FRANCE : Petite Sélection. "Bardonecchia-Tunnel del Fréjus, A Travers la Normandie-Une Noce au Pays d'Auge, Hostellerie du Bois Joly-La Galerie, Landes-Les Gemmiers, Lyon-Le Marché Forain sur les Quais.	20	
54	5 cartes postales FRANCE : Petite Sélection. "Millénaire de Cluny-Le Ministre et M.Simyan pendant le Concours de Gymnastique, Carnaval de Chalon 1924-Char des Reines Les Fleurs de Chalon, Chantier d'emballage-Caves Ackerman-St Hilaire St Florent, Quiberon-Vapeur Union en route pour Belle Isle et Amiens-Un coin du marché sur l'eau.	22	
55	4 cartes postales BRETAGNE : Sélection. "Un Bucheron de la Forêt de Huelgoat, Le Tisseur de tamis et son aide au métier, Noce Bretonne aux environs de Pont Aven-Les Cuisines et Trois Vieux Compagnons d'Armes-Vieillards de Guiscrif." Vitrine.	20	
56	8 cartes postales SENEGAL : Petite Sélection - Qqs Cpsm. Dont" Dakar-Rue Dagorne et le Marché, Dakar-Boulevard National-Secrétariat Général, Dakar-Tirailleurs partant en Colonne...	30	
57	40 cartes postales ITALIE : Villes, qqs villages, qqs animations, qqs sites, qqs vues générales, qqs folklores et qqs cpsm.	35	
58	65 cartes postales AQUITAINE : Dépts 24, 33, 40 & 47. Villes, qqs villages, qqs animations, qqs sites et qqs cpsm. Dont "Agen-Bd Carnot, Dax-Vue Générale, Périgueux-Rue du Lys...	30	
59	160 cartes postales AUVERGNE : Dépts 03, 15, 43 & 63. Villes, qqs villages, qqs animations, qqs sites et qqs cpsm. Dont" Thiers-Pont du Moutier, Talizat-Place de l'Eglise, Vichy-Salle de Restauration...	45	
60	47 cartes postales BAS RHIN : Villes, qqs villages, qqs animations, qqs sites et qqs cpsm.	25	
61	200 cartes postales BOURGOGNE : Dépts 21, 71 & 89. Villes, qqs villages, qqs animations, qqs sites, qqs folklore et qqs cpsm. Dont" Saint Sauveur-Vue sur la Ville et le Faubourg de la Gerbaude, Cheroy-L'Hôtel de Ville, Chalon sur Saône-La Caserne d'Uxelle, Jouvençon-L'Eglise et le Cimetière, Chivres-L'Eglise...	45	
62	32 cartes postales BRETAGNE : Divers Départements. Villes, qqs villages, qqs animations, qqs sites, qqs folklore et qqs cpsm.	20	
63	77 cartes postales CENTRE : Divers Dépts. Villes, qqs villages, qqs animations, qqs sites et qqs cpsm. Dont" Coulanges sur l'Autize-Le Château, Blois-Vue générale prise de la Levée de Chailles, Orléans-Rue du Tabour, Châteaudun-Panorama St Valérien et les Dames Blanches...	35	
64	111 cartes postales CHAMPAGNE-ARDENNES : Divers Dépts. Villes, qqs villages, qqs animations, qqs sites et qqs cpsm. Dont" Epernay-Avenue Paul Chandon, Troyes-Petite Rue Gambey, Rimogne-Le Château du Bois Chatelain...	45	
65	24 cartes postales AUBE : Romilly sur Seine. Dont" Rue Carnot, Ateliers des Chemins de Fer de l'Est-Le Vagonnage, Moulin Hérissez Raverdeau, Le Moulin de la Montois, Ecole des Garçons de la Rue des Fontaines...	45	

N°	Description	Estimations	Adjud
66	29 cartes postales CORSE : Divers. Dont" Scala de Santa Regina, Ile Rousse-Vue Générale, Cap Corse-L'Extrémité du Cap Corse-Boticella, Calvi-Vue prise de la Plage...	15	
67	62 cartes postales FRANCHE COMTE : Divers Dépts. Villes, qqs villages, qqs animations, qqs sites et qqs cpsm. Dont" Belfort-Vue des Usines, Breuches les Luxeuil-La Féculerie, Camp de Valdahon-Intérieur du Mess des Officiers...	35	
68	146 cartes postales LANGUEDOC-ROUSSILLON : Divers Dépts. Villes, qqs villages, qqs animations, qqs sites et qqs cpsm. Dont" Le Château de Rocheblave, Collioure-Clocher de l'Eglise (cpsm), Frontignan-Vue Générale, 2 Cartes Lettres Albums sur Montpellier, Carcassonne-La Gare et le Port Neuf, Narbonne-Vue à Vol d'Oiseau...	45	
69	36 cartes postales LIMOUSIN : Dépts 19 & 87. Villes, qqs villages, qqs animations, qqs sites et qqs cpsm. Dont" St Léonard-La Gendarmerie, Limoges-Square Jourdan, Bort-Usines de la Cascade, Brive-Rue de l'Hôtel de Ville...	15	
70	151 cartes postales LORRAINE : Divers Dépts. Villes, qqs villages, qqs animations, qqs sites, qqs cpsm et qqs cartes en l'état. Dont" Mirecourt-Place Saint Georges, Metz-Hôtel des Postes, Verdun-Vue Générale, Briey-Ville Basse...	45	
71	182 cartes postales MIDI PYRENEES : Divers Dépts. Villes, qqs villages, qqs animations, qqs sites et qqs cpsm. Dont" Lourdes-Place et Fontaine du Marcadal, Tarbes-Avenue du Marché Rauhauban-Façade rue Larrey, Cahors-Vue sur l'Eglise Saint Urcisse et le Moulin Saint James, Gorges de l'Aude-Escouloubre et Carcanières, Luchon Superbagnères-Un Saut impressionnant...	45	
72	91 cartes postales NORD/PAS DE CALAIS : Villes, qqs villages, qqs animations, qqs sites, qqs cpsm et scènes de plage. Dont" Hesdin-Rue de la Gare et Avenue de la République, Calais-Place d'Armes, Lomme-Rue Sadi Carnot, Roubaix-Rue de la Gare-Entrée de la Ville...	35	
73	137 cartes postales NORMANDIE : Divers Dépts. Villes, qqs villages, qqs animations, qqs sites et qqs cpsm. Dont" Gournay en Bray-Rue de l'Eglise, Breteuil sur Iton-Le Groupe Scolaire, Saint Gilles des Marais-Le Carrefour, Lisieux-Rue aux Fèvres...	45	
74	94 cartes postales PAYS DE LOIRE : Divers Dépts. Villes, qqs villages, qqs animations, qqs sites et qqs cpsm. Dont" Villa Notre Dame-St Gilles sur Vie, Le Mans-Avenue Thiers (prise de la Cour de la Gare), Laval-Place de la Mairie...	45	
75	124 cartes postales PROVENCE ALPES COTE D'AZUR : Dépts 04, 05, 06, 83 & 84. Villes, qqs villages, qqs animations, qqs sites et cpsm.	40	
76	901 cartes postales PICARDIE : Dépts 02, 60 & 80. Villes, qqs villages, qqs animations, qqs sites et qqs cpsm. Dont" Carnet Château de Pierrefonds, Amiens-Place Gambetta (cpsm), Creil-Rue du Bas des Tufs, Soisson-Vue générale de Belleu...	40	
77	87 cartes postales POITOU CHARENTE : Divers Dépts. Villes, qqs villages, qqs animations, qqs sites et qqs cpsm. Dont" Nueil sous les Aubiers-Moulin de Daudon, Molompize-Rue Principale-La Fontaine et le Pont, Magnac sur Touvre-Le Carrefour...	40	
78	102 cartes postales REGION PARISIENNE : Divers Dépts. Villes, qqs villages, qqs animations, qqs sites, qqs vues générales et qqs cpsm.	40	
79	111 cartes postales RHONE ALPES : Divers Dépts. Villes, qqs villages, qqs animations, qqs sites et qqs cpsm. Dont" Lagresle-Les Quatre Croix (état), Crest-Rue des Alpes et la Tour, St Vallier sur Rhône-La Galaure, St Laurent du Pape-Vue Générale (cpsm)...	40	

N°	Description	Estimations	Adjud
80	511 cartes postales ETRANGERS : Egypte-12cp, Afrique Noire-16cp, Algérie-30cp, Allemagne-17cp, USA-26cp et Correspondances, Argentine-10cp, Mexique-5cp, Inde-24cp, Autriche-26cp, Belgique-41cp et Correspondances, Canada-15cp, Espagne-25cp et Correspondances, Luxembourg-22cp, Maroc-47cp, Moyen Orient-23cp, Suisse-22cp et Divers-150. Villes, qqs villages, qqs animations, qqs sites, qqs folklores et cpsm. Boite.	50	
81	7 cartes postales ILLUSTRATEUR : L.Pousthomis - Femmes. "Fille de Brasserie, La Marchande de Fleurs, La Cycliste, La Cocotte, La Pierreuse, La Soubrette et La Marchande de Programme." Sur carton fort, couleur sépia. Edition Phototypie Bergeret.	30	
82	12 cartes postales FANTAISIE : Les Femmes Dominos. Editeur SIP. Femmes dans des ronds.	20	
83	46 cartes postales FANTAISIE & ILLUSTRATIONS : Les Femmes. Dont" De Type Viennoise, MM Vienne, Art Déco, Couleurs, Réels, Gaufrées...	68	
84	2 cartes postales FANTAISIE : Femme à Cheveux. Une Blonde de profil et une brune de face. Vitrine.	22	
85	2 cartes postales FANTAISIE : Femme à Cheveux. Une Brune de face et une Rousse de face. Vitrine.	22	
86	3 cartes postales FANTAISIE : Femme à Cheveux. "Deux Blondes une de face et une de profil (manque cheveux) et une châtain de face." Vitrine.	28	
87	26 cartes postales REPRODUCTIONS : Italiennes - Femmes nues.	12	
88	9 cartes postales LES MINEURS : "6cp-Nouvelle Série des Mineurs : Partant à la mine, Extraction dans une veine moyenne, Le Briquet, Sans Feu, Mineur Sauveteur & la toilette du Mineur et3cp-Diverses.	25	
89	45 cartes postales FANTAISIES : Divers Thèmes. Dont" Noël, Trèfle à quatre feuilles, 1er Avril, 1er Mai, Pâques, Pensées, St Nicolas...	30	
90	39 cartes postales BATEAUX : Divers. Dont" Dieppe-Le Steamer Manche, Le Bac Côte d'Argent faisant le Service Royan Pointe de Grave (cpsm), Le Commandant Quere (cpsm), Le Havre-Cie Générale Transatlantique-Le Salon...	30	
91	40 cartes postales MILITARIA : Divers. Dont' Cartes Photos, Ruines, Scènes de Tranchées, Fantaisies, Illustrations, cartes de correspondances, fac similé de documents...	40	
92	87 cartes postales PUBLICITES : Diverses. 12cp-Champagne Mercier et 75cpm-Diverses.	25	
93	39 cartes postales SALONS & EXPOSITIONS : Cartophiles & Divers. Cartes Modernes, Province, Paris & Banlieue. Dont "6 avec cachets et 2 Grand lâcher de Ballons...	30	
94	9 cartes postales AUTOGRAPHE : Cartes Modernes. Correspondances et Autographes de Neudin. Diverses années et thèmes de cartes.	55	
95	46 cartes postales ILLUSTRATEURS : Cartes Modernes de divers thèmes. Dont" Patrice Seiler, Barberousse, Reiser, Claire Bretécher, Jacques Lardie, Villemot, Cabu...	35	
96	35 cartes postales PUBLICITES : Cartes Modernes - Les Femmes dans la Publicité Moderne.	25	
97	10 cartes postales AFFICHES : Cartes Modernes - Affiches de Roland Garros. Années 1984 à 1990 et 1992 à 1994. Série complète dans sa boite. Vitrine.	30	
98	398 cartes postales VARIA : France, Etrangers, Fantaisies, Thématiques, Cpsm, Illustrations, Cpm... Album.	75	
99	78 IMAGES : Pieuses. Période Moderne.	25	
100	2 LIVRES : Lambert : 2007-5ème Répertoire des Plaques de Muselets des Vins Mousseux Français et 2008-9ème Répertoire des Plaques de Muselets du Champagne. Etat Neuf.	8	
101	1 LIVRE : Neudin 1985. Avec Dédicace. Etat Neuf.	30	

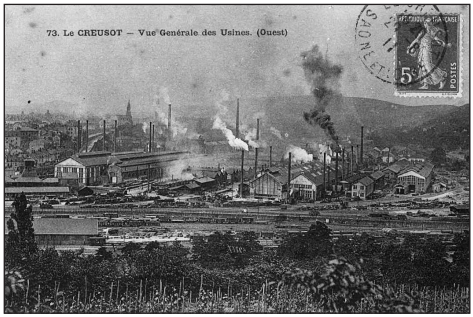

Lot n° 47

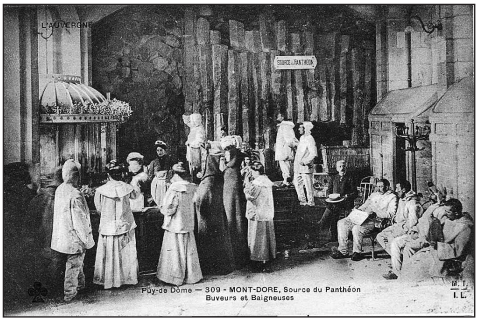

Lot n° 51

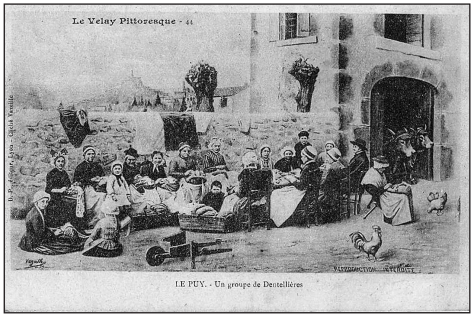

Lot n° 52

Lot n° 85

Lot n° 55

Lot n° 84

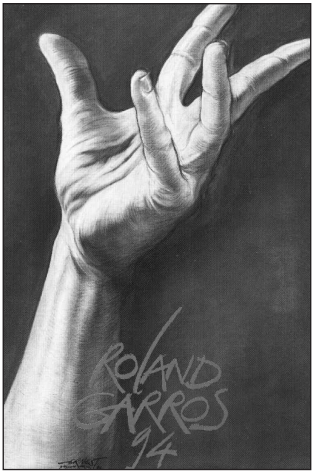

Lot n° 97

N°	Description	Estimations	Adjud
102	71 cartes postales AUTOGRAPHES : Personnalités Modernes. Hommes et Femmes Politiques Français en Majorité et qqs Actrices et Diverses Personnalités. Divers Supports. Album.	65	
103	1 CARTE GEOGRAPHIQUE : Bayonne-Le Portalet à l'échelle de 1/80000. 1m25 x 1m80. 45 Panneaux de 25cm x 20cm. Entoilée. Bel état. Vitrine.	30	
104	1 CARTE GEOGRAPHIQUE : Perpignan-Mont Louis à l'échelle de 1/80000. 1m x 1m80. 36 Panneaux de 25cm x 20cm. Entoilée. Bel état. Vitrine.	30	
105	235 Cartes Postales HAUTES PYRENEES : Villes, qqs villages, qqs animations, qqs sites, qqs cpsm et carnet Ste Bernadette-Sa Vie Illustrée. Dont" Cauterets-43cp, Bagnères-24cp, Gavarnie-28cp, Tarbes-12cp, Lourdes-52cp, Galan-Place de la Mairie, Saulon, Ger-La Poste et Intérieur du Village, Saint Sauveur-Rue de la Poste, Bourg Bigorre-La Poste, Montgaillard-La Montée de l'Eglise, Village de Labassère...	85	
106	51 Cartes Postales PYRENEES ORIENTALES : Villes, qqs villages, qqs animations, qqs sites et cpsm. Dont" St Michel de Cuxa-Ensemble de l'Abbaye, Prades-Grande Rue et Route Nationale, Le Capcir-Formiguères-La Lladure, Claira-Place de la Mairie, St Genis des Fontaines-Grand'Rue...	40	
107	155 Cartes Postales BAS RHIN : Villes, qqs villages, qqs animations, qqs sites et qqs cpsm. Dont" Le Fin du Rhin par Jack Abeillé 99, Ernstein-Postes et Télégraphes, Boersch-Rue Porte Basse, Dettwiller-Rue de la Gare, Souvenir de Schweighouse, Strasbourg-Place Broglie...	85	
108	90 Cartes Postales HAUT RHIN : Villes, qqs villages, qqs animations, qqs sites et cpsm. Dont" Neuf Brisach-Rue de Strasbourg-La Poste, Lauw-Entrée du Village, Village de Ballersdorf, Pairis près Orbey...	70	
109	71 Cartes Postales DEUX SEVRES : Villes, qqs villages, qqs animations, qqs sites et cpsm. Dont" Saint Maixent-La Gare, Un Concours de Coiffe à Echiré, Saint Pardoux-Hôtel des Postes, Cerzeau-Bureau de Poste, Saint Christophe sur Roc-Postes (cpsm), Champdeniers-L'Hôtel des Postes...	62	
110	137 Cartes Postales SOMME : Villes, qqs villages, qqs animations, qqs sites et qqs cpsm. Dont" Crécy en Ponthieu-La place et les deux Monuments, Berteaucourt les Dames-Rue Létocart, Feuquières en Vimeu-Rue de la Poste, St Valéry sur Somme-Le Rommerel, Longpré les Amiens-Rue Pierre Corneille (cpsm), Amiens-Petite Rue de la Barette, Vue de la Salle des cuissons des Jambons La Française-Amiens...	90	
111	49 Cartes Postales LES POSTES : Dans la Somme-Villes & Villages. Dont" Hangest en Santerre-Le Bureau de poste, Naours-Bureau de Poste, Fressenneville-Château incendié et Bureau de Poste pendant la Grève, Senarpont-La Poste et la Rue de la Gare, Aux Galeries d'Onival-Poste auxiliaire-Cabine Téléphonique, Bernaville-Bureau de Poste et Grande Rue, Béthencourt sur Mer-La Poste, Warloy Baillon-La Poste...	72	
112	27 Cartes Postales TARN : Villes, qqs villages, qqs animations et qqs cpsm. Dont" Pempelonne-La Poste et la Grand'Rue, Giroussens-Vue Générale du Village et Point de vue sur l'Agout, Albi-Vue sur la Fg de la Madeleine, Nages-La Poste et Route de la Salvetat, Roquecourbe-Place de la Poste...	40	
113	25 Cartes Postales TARN ET GARONNE : Villes, qqs villages, qqs animations et qqs cpsm. Dont" Moissac-Bd Alsace Lorraine-La Poste, Monclar de Quercy-La Poste et le quartier du Foirail, Golfech-Avenue de Lamagistère, Réalville-Ecole Libre et Rue de la Poste...	30	
114	95 Cartes Postales VIENNE : Villes, qqs villages, qqs animations et qqs cpsm. Dont "Béthines-Bureau de Poste-Route de Bélâbre, Chauvigny-Place du Marché, Luchapt-La Place et la Poste, Migne Auxances-La Poste et Grande Rue, Saint Saviol-Bureau de Postes et Route de Linazay, Poitiers-Grande Rue, Port de Piles-La Place de l'Eglise, Scorbé Clairvaux-La Poste et la Mairie...	85	

N°	Description	Estimations	Adjud
115	72 Cartes Postales HAUTE VIENNE : Villes, qqs villages, qqs animations et qqs cpsm. Dont" Limoges-Place Carnot-Marché Dupuytren, Glanges-La nouvelle Poste et Route de Limoges, Saint Junien-Le Boulevard près la Poste, Saint Léger Magnazeix-Vue de la Place du côté de la Poste, Saint Paul d'Eyjeaux-La Poste, Saint Brice-L'Usine à papier du Moulin de l'Hôpital...	68	
116	244 Cartes Postales VOSGES : Villes, qqs villages, qqs animations, qqs sites et qqs cpsm. Dont "Corcieux-Entrée par la Route de Granges, Vagney-Entrée de la Ville par la Rue de la Poste, Charmes sur Moselle-La Poste-Rue des Capucins, Damblain-Bureau de Poste, Remiremont-Ecoles Maxonrupt, Vittel-La Grande Blanchisserie des Hôtels de Vittel (int), Hôtel de la Jamagne-C.Leschemelle-Gérardmer...	100	
117	64 Cartes Postales TERRITOIRE DE BELFORT : Villes, qqs villages, qqs animations, qqs sites et qqs cpsm. Dont" Belfort : La Savoureuse et le Quartier du Fourneau, Avenue du Lycée, Le Marché-Fg des Ancêtres, Bessoncourt-Centre du Village et Bureau des Postes, Giromagny-Hôtel du Bœuf, Rougemont le Château-Le Bureau de Poste...	5	
118	107 Cartes Postales BERGERET : 20 Séries Complètes - Lettre A. "L'Abandonnée, L'Abbé Amour, L'Abbé Constantin, Adam et Eve, L'Adieu, Une Affaire d'Honneur, Chaque âge a ses plaisirs, Agence Matrimoniale, Nos Bons Agents, Agneau et Loup, L'Aiglon, Aimer c'est Vivre, Allégories, A tout âme bien née, Amour Délices et Orgues, Amour d'escarpolette, Premier Amour, Printemps d'Amour, Regain d'Amour et L'Amour Avocat.	95	
119	49 Cartes Postales BERGERET : 10 Séries Complètes - Lettre A. "L'Amour aux Champs, L'Amour et la Jeune Fille, L'Amour Policeman, L'Amour quéqu'c'est..., Entre l'Amour et la Consigne, Jeunes Amours, Petits Amours, L'Ange Gardien x 2 différentes, Nouvel An (sans date) et Dors mon Ange.	65	
120	79 Cartes Postales BERGERET : Lettre A. Cartes Seules ou Séries Incomplètes. Dont" L'Agent ne fait pas le Bonheur, L'Aïeul, Les Aïeules, Le Petit Aiglon, Je vous Aime, L'Alcool, Les Allumettes, Amateurs et Collectionneurs, Bon Ami, Amitié, Amour 1, Mirage d'Amour, L'Amour de la Solitude, Petits Amours, L'Angélus..." Planches.	72	
121	96 Cartes Postales BERGERET : Cartes portant un ou des Millésimes 1901 à 1906 et Vœux et Souhaits de Bonne Année (sans millésimes). Séries n°1089 à 1181 (qqs manques et doublons). Planches.	85	
122	83 Cartes Postales BERGERET : Lettre A : Anniversaire à Petit Avocat. Cartes Seules & Séries Complètes et/ou Incomplètes. Dont" Heureux Anniversaire, L'Apache, Joyeux Apéritif, L'Araignée, L'Argot au Régiment, Les Arts, Les Quat z Arts, As, Astres, Auguste Amoureux, L'Aumône, Une Partie d'Auto, Le Petit Auvergnat, Mutuel Aveu...	75	
123	70 Cartes Postales BERGERET : Lettre A - Avril. Cartes Seules & Séries Complètes et/ou Incomplètes. Avec Lettre de série, Poisson d'Avril, Poisson d'Avril+Texte, Premier Avril, 1er Avril...	65	
124	76 Cartes Postales BERGERET : 17 Séries Complètes - Lettre B. "Galant Badinage, Le Bain de Fanchon, Les Baisers, Bon pour Mille Baisers, Après le Bal, Le Baromètre du Ménage, Bébé Collectionneur, Bébé Exposant, Bébé à la Mer, Bébé Moqueur, Bébé à la Rose, Bébé à sa Toilette, Bébé veux un petit Frère, Nos Bébés au Téléphone, Le Distributeur de Bébés, Les Belles de Séville & Bergère et Marquis.	75	
125	77 Cartes Postales BERGERET : 33 Séries Complètes - Lettre B. "Il pleut Bergère, Billet de Logement, Le Billet de Logement, Le Billet Doux, Ma Petite Blanchisseuse, La Bohémienne, Vous n'irez plus au Bois, Les Boissons, Petites Bonnes Sœurs, Le Bonnet de Grand'Mère, Bouquet de Pensées, La jolie Bouquetière, Le Petit Bourguignon, Bras Dessus Bras Dessous, Les Petites Bretonnes et Bureau de Placement...	75	

N°	Description	Estimations	Adjud
126	115 Cartes Postales BERGERET : Lettre B. Cartes Seules & Série Complètes et/ou Incomplètes. Dont" Jeune Bergère, Bergeret, Bibi Célibataire, Le Bilboquet, Le Bleu, Le Bon Rock, Bonheur, Bonjour, Nos Jolies Bouquetières, Les Bulles..." Planches.	95	
127	169 Cartes Postales BERGERET : 23 Séries Complètes - Lettre C. "Les Petits Cadeaux entretiennent, Cadet Rousselle, Caïn et Abel, Le Cake-Walk, Leçon de Cake-Walk, Les Camelots, Beau Caprice, La Captive, Vive le Carnaval, Carnet de Mémoire, Cavalerie contre Infanterie, Le Vieux Célibataire, Les Cerises, Les Cerises (en bocal), La Chanson de la Machine, Chanson de Marche, Les Chansons de M.Boukay, Vieilles Chansons, Chanteurs des Cours, Les Mignons Chanteurs, Le Petit Chaperon Rouge x 2 différentes et Comment nous Charmons." Album.	100	
128	55 Cartes Postales BERGERET : Lettre C. Cartes Seules & Séries Complètes et/ou Incomplètes. Dont" Les Petites Camarades, Petit Campagnard, Petite Campagnarde, Nos Candidats, La Cantinière, Carmen, Carnaval, La Carte Postale Entretient l'Amitié, Guerre au Célibat, Le Cerisier Merveilleux, Chagrin d'Enfant, A la Chambrée, Chants...	65	
129	74 Cartes Postales BERGERET : Lettre C. Cartes Seules & Séries Complètes et/ou Incomplètes. Dont" Leurs Chats, La Chemise, Heureux Chien, Leurs Chiens, Choisissez, Il y aura du Cidre cette année, La Fumée de Cigarette, Citrouillard à Paris, Vive La Classe, La Clef des Songes, Nos Bons Cochers, Dressage des Cocottes, Entre les Deux mon Coeur balance...	68	
130	161 Cartes Postales BERGERET : 27 Séries Complètes - Lettre C. "Chasse au Lapin, En Chasse, La Chasse, La Chasse aux Puces, Première Chasse, Qui va à la Chasse, N'Eveillez pas le Chat qui, Le Petit Chat, La Chatelaine, Le Chemineau, Le Chien du Régiment, Les Chiens, Le Petit Chiffonnier, Chinoiseries, Le Choix d'un Collaborateur, Cigale, La Cigale, La Cigale et la Fourmi, La Clef des Songes, Cléopâtre, Le Clown Dessinateur, Les Clowns, Nos Cochers de Fiacre, Chez le Coiffeur, Les Combles, Le Portrait du Commandant x 2 différentes et Commandements." Planches.	100	
131	38 Cartes Postales BERGERET : Lettre C. Cartes Seules & Séries Complètes et/ou Complètes. "Conférence Apache (5), Le Bon Conscrit, Au Conseil de Révision, Le Coq du Village, Ton Petit Coq mon Cher, Corde du Pendu, Le Corset, Coucou, Le Coup de Foudre, Découvrez vous la Cour, J'sais bien retourner les Crêpes, la Cueillette, La Curieuse, A Cythère...	50	
132	90 Cartes Postales BERGERET : 19 Séries Complètes -Lettre C. "Grand Concours, Le Dernier Jour d'un Condamné, Conférence Apache, Confidence de la Marguerite, Conscrits, La Petite Coquette, Les Cornes, Le Courrier de Madame, La Course aux Baisers, La Course des Midinettes, Histoire d'un Crabe, Création du Monde, La Crémaillère, Les Crêpes, Croqueuse de Coeur, La Cueillette Matinale, Nos Cyclistes, Le Petit Cyrano et Embarquement pour Cythère." Planches.	100	
133	50 Cartes Postales BERGERET : Lettre D. Cartes Seules ou Séries Complètes et/ou Incomplètes. Dont" La Danse, Déclaration, Déclaration en Musique, Déjeuner sur l'Herbe, Demi-Mondaine, Le Petit Déserteur, Que vos Désirs s'accomplissent, Le Destin est Cruel, Le Petit Diable, La Dînette, Petite Dispute, Le Petit Doigt...	55	
134	117 Cartes Postales BERGERET : 20 Séries Complètes - Lettre D. "Nos Dames à la mer, Danseuse dans sa loge, La Danseuse et la rose, Petites Déesses, Vos Petits Défauts, Flagrant Délit, Les Dénicheurs d'Oiseaux x 2 dont une en couleur, Les Dentelles, Les Dentelles (fond noir), Une Dépêche Urgente, Dessinateurs, Le Devinographe, Petits Dieux, Au Dodo, Le Droit de Passage (adultes), Le Droit de Passage (enfants), La Famille Durand au Restaurant et La Famille Durand." Album.	95	

N°	Description	Estimations	Adjud
135	40 Cartes Postales BERGERET : Lettre E. Cartes Seules ou Séries Complètes et/ou Incomplètes. Dont" Une Partie d'Ecarté en Dix, L'Echeveau embrouillé, L'Egarée, Les Eléments, De l'Encre une Plume, L'Enfant est un ange, L'Epave, L'Espérance est la Sœur, Espérez, Vos Etrennes, Pour vos Etrennes...	55	
136	86 Cartes Postales BERGERET : 16 Séries Complètes - Lettre E. "L'Ecole Buissonnière, L'Ecrivain Public, Education, L'Employé d'Administration, Encre Supérieure, L'Enfant et le Miroir, Enterrement de vie de Garçon, Les Deux Entêtées, Les Epices, Jeunes Epoux, Les Délices de l'Escarpolette, La Esméralda, Espiègle (gros plan), Etrennes Utiles, Etymologie et L'Eventail." Planches.	92	
137	53 Cartes Postales BERGERET : Lettre F. Cartes Seules ou Séries Complètes et/ou Incomplètes. Dont" Mon Petit Facteur, Ma Petite Facteur, Bien Faire et laisser dire, Le Faune et la Jeune Fille, Femmes Sandwich, La Femme, La Femme Emancipée, La Femme est une Fleur, La Femme est un Ange, Une Belle Femme est le Paradis...	62	
138	79 Cartes Postales BERGERET : 11 Séries Complètes - Lettre F. "Fables de la Fontaine, La Fée aux Fleurs, La Fée de la Grotte, Visage de Femme, Femme-Fête-Saint, Femme et Fleurs sont deux Sœurs, Femmes et Fleurs, Les Femmes de l'Avenir, Ce qu'il y a dans le Cœur des Femmes, Coeur de Femme et A ma Fenêtre." Planches.	85	
139	43 Cartes Postales BERGERET : Lettre F-Fête. "Cartes Seules, Personnage Féminin, Bonne Fête, Texte Séparé, Heureuse Fête, Pour votre Fête..." Planche.	40	
140	57 Cartes Postales BERGERET : Lettre F-Fêtes & Divers. Cartes Seules et Séries Complètes et/ou Incomplètes. Dont" Fiançailles, Fiancés, Les Fiançés, Les Fiches Matrimoniales, Fidélité, Fille de Bacchus, Fille des Champs, Fille d'Eve, Fillette et Fleurs, Fils à Papa..." Planches.	52	
141	72 Cartes Postales BERGERET : Lettre F-Fleurs. Cartes Seules et Séries Complètes et/ou Incomplètes. Dont" Fleur Gros plan, Fleurs et Jeune Fille, Langage des Fleurs, Fleur d'Amour, Fleur d'Hiver, Fleur de Sourire (2 versions), Fleur de Thé, Fleur Séchée, La Fleur des Amants..." Album.	72	
142	68 Cartes Postales BERGERET : Lettre F-Divers Thèmes. 9 Séries Complètes et 16 cartes seules et/ou séries incomplètes. "Dans les Foins, Retour de Foire, La Fontaine de Jouvence, Fragile, En Fraude, Recettes de Friandises, La Fricassée, Frimousse Rustique et Les Fruits." Planches.	70	
143	66 Cartes Postales BERGERET : 13 Séries Complètes - Lettre G."La Bonne Gamelle, La Petit Garde-Champêtre, Gaspard et Jeanneton, Le Petit Gâte-Sauce, Nos Petits Gâte-Sauce, Gentils Gavroches, Les Gêneurs en Wagon, La Fête à Grand-Maman, La Fête à Grand-Papa, Comme Grand-Père, Grimaces, Le Gué et Gui & Houx." Planches.	80	
144	48 Cartes Postales BERGERET : Lettre G. Cartes Seules et/ou Séries Incomplètes. Dont" Première Gamelle, Le Petit Gendarme, Gendre et Belle-Mère, Les Petits Glaneurs, Nos Gosses, La Gourdée de l'Escouade, Premières Armes d'un Groom...	55	
145	122 Cartes Postales BERGERET : 18 Séries Complètes - Lettres H & I. Cartes Seules, Séries Complètes et/ou Séries Incomplètes. Dont" Les Heures, L'Homme Sandwich, Horoscope (Dames et Valets), L'Huissier Roulé, Idylle..." Album.	135	
146	101 Cartes Postales JURA : Villes, qqs villages, qqs animations, qqs sites et qqs cpsm. Dont" St Claude-Quartier de la Poyat, Chissey-Rue de la Poste, Arinthod-La Poste, Conliège-La Poste, Fraisans-Le Haut Fourneau, Moissey-Route de Dole (cpsm)...	80	

N°	Description	Estimations	Adjud
147	82 Cartes Postales LANDES : Villes, qqs villages, qqs animations, qqs folklores et qqs cpsm. Dont" Sore-Place de la Poste, St Cricq Chalosse-Rue Principale (cpsm), Mimizan les Bains-La Poste, Dax-Inondation-Promenade des Baignots, Echassier et Berger Landais, Mézos-Hôtel des Postes, Tartas-Place Gambetta...	70	
148	196 Cartes Postales RHONE : Villes, qqs villages, qqs animations, qqs sites, qqs vues générales et qqs cpsm. Dont" Belleville sur Saône-Quartier de la Gare, Millery-Rue Chaude-Les Postes et Télégraphes, Lyon-Incendie de l'Usine Rivoire et Carret-16.03.1908-Côté rue Garibaldi, Quincié-Place et Bureau de Postes, Theizé-Entrée du Village, Chenelette-La Scierie...	95	
149	60 Cartes Postales HAUTE SAONE : Villes, qqs villages, qqs animations, qqs sites et qqs cpsm. Dont" Vauvillers-La Poste-Route de Polaincourt, Montbozon-La Poste et Rue de la Gare, Conflans-Postes et Maison Commune, Esprels-Rue Pavée...	68	
150	202 Cartes Postales SAONE ET LOIRE : Villes, qqs villages, qqs animations, qqs sites et qqs cpsm. Dont" Charolles-La Poste, Génelard-Usines Fournier et Fils-Les Forges, Martigny le Comte-Poste-Ecole et Mairie, Sanvignes-Le Bureau de Poste, Sologny-La Croix Blanche-La Poste, Chalon sur Saône-Le Pont de la Colombière, Pierreclos-Grande Rue et Bureau de Postes, Paris l'Hôpital-Mairie et Hôtel des Postes...	90	
151	116 Cartes Postales SARTHE : Villes, qqs villages, qqs animations, qqs sites et qqs cpsm. Dont" Joué en Charnie-Rue de la Poste, Forêt de Bercé-Chasse de MM le Comte d'Andigné et le Baron de Layre-Le Cerf, Saint Cosme de Vair-Poste et Gendarmerie, Ballon-Carrefour Saint Laurent (cpsm), Le Luart-Bureau de Poste et Mairie, Le Mans-Avenue du Pont de Fer, Le Bailleul-La Mairie et les Postes et Télégraphes...	82	
152	114 Cartes Postales SAVOIE : Villes, qqs villages, qqs animations, qqs sites et qqs cpsm. Dont" Brides les Bains-La Poste et Arrêt du Tram, Cevins-Intérieur du Village, Thorens-L'Eglise, Les Marches-La Rue, L'Eglise et la Poste, St Offenge Dessous-La Plesse-Entrée du Village-Café Gelloz (cpsm)...	72	
153	232 Cartes Postales VAR : Villes, qqs villages, qqs animations, qqs sites et cpsm. Dont" Gassin-Rue de la Poste, La Cadière-Rue Nationale-La Poste, Draguignan-Place et Porte Portaiguiére, Giens-Port du Niel (cpsm), Bureau de Postes de Pugets Argens (carte photo légendée), Porquerolles-L'Eglise-La Poste-Sur la Grand'Place (sépia), Toulon-La Côte Magaud, Vidauban-La Poste...	100	
154	51 Cartes Postales VAUCLUSE : Villes, qqs villages, qqs animations, qqs sites et qqs cpsm. Dont" Mormoiron-La Poste, Lapalud-La Poste (état), Bollène-Hôtel des Postes, Valréas-Postes et Télégraphes, Orange-Rue de la République près l'Hôtel des Postes (sépia)...	48	
155	106 Cartes Postales VENDEE : Villes, qqs villages, qqs animations, qqs sites, qqs folklores et 35cpsm. Dont" Damvix-Vue Générale, Mareuil sur Lay-Avenue de la Roche sur Yon, Montaigu-Avenue de la Gare, Sainte Hermine-La Gare et le Château d'eau, Fontaines-Propriété du Docteur Rougé (cpsm)...	68	
156	64 Cartes Postales FANTAISIES : Divers Thèmes et Matières. Dont" Ajoutis, Fleurs, Ouvrant comme un livre, Celluloide, Tissu, Plumes, A Système, Poisson, Eventail, Illustrations, type MM Vienne..." Album Vitrine.	65	
157	64 Cartes Postales FANTAISIES : Divers Thèmes. Dont" Dentelle papier, Bords travaillés, Ajoutis, Mains, Oiseaux, Fleurs, Années, type MM Vienne, Glacées..." Album Vitrine.	62	
158	87 Cartes Postales CALVADOS : Villes, qqs villages, qqs animations, qqs sites, qqs scènes de plages et 14cpsm.	50	
159	31 Cartes Postales DOUBS : Villes, qqs villages, qqs animations, qqs sites et 6cpsm.	15	

N°	Description	Estimations	Adjud
160	67 Cartes Postales INDRE ET LOIRE : Villes, qqs villages, qqs animations, qqs sites et 8cpsm.	45	
161	60 Cartes Postales ISERE : Villes, qqs villages, qqs animations, qqs sites, qqs vues générales et 6cpsm.	50	
162	64 Cartes Postales MARNE : Villes, qqs villages, qqs animations, qqs sites, qqs vues générales et 10cpsm.	50	
163	72 Cartes Postales PAS DE CALAIS : Villes, qqs villages, qqs animations, qqs sites, qqs scènes de plages, qqs vues générales et cpsm.	55	
164	96 Cartes Postales PUY DE DÔME : Villes, qqs villages, qqs animations, qqs sites, qqs vues générales et cpsm.	50	
165	73 Cartes Postales PYRENEES ATLANTIQUES : Villes, qqs villages, qqs animations, qqs sites, qqs vues générales et qqs cpsm.	50	
166	100 Cartes Postales BAS RHIN : Villes, qqs villages, qqs animations, qqs sites, qqs vues générales et qqs cpsm.	60	
167	56 Cartes Postales SEINE MARITIME: Villes, qqs villages, qqs animations, qqs sites, qqs vues générales et qqs cpsm.	40	
168	23 Cartes Postales SOMME : Villes, qqs villages, qqs animations, qqs scènes de plages et qqs cpsm.	12	
169	69 Cartes Postales ETRANGERS : Espagne-67cp et Portugal-2cp. Villes, qqs villages, qqs animations, qqs sites et qqs cpsm.	55	
170	86 Cartes Postales AFRIQUE DU NORD : Algérie, Maroc & Tunisie. Villes, qqs villages, qqs animations, qqs sites et 39cpsm.	65	
171	122 Cartes Postales BELGIQUE : Villes, qqs villages, qqs animations, qqs sites, qqs vues générales et qqs cpsm.	75	
172	57 Cartes Postales ETRANGER : Allemagne & Autriche. Villes, qqs villages, qqs animations, qqs sites et qqs cpsm.	50	
173	22 Cartes Postales FANTAISIES & ILLUSTRATEURS : Divers Thèmes. "1cp-Germain Bouret (collage), 2cpsm-Homualk, 10cp-Poulbot, 1cp-Ajouti panier, 6cp-Bébés Multiples et 2cp-Diverses.	30	
174	25 Cartes Postales MILITARIA : Divers France. Dont" Une halte d'infanterie française en temps de manœuvres (entre Senones et Moyenmoutiers), 3cp-Sedan-La Cie Cycliste du Capitaine Gérard, Le 152e d'Epinal donnant un concert à Laveline (en temps de manœuvres), Un repos de chasseurs à pied avec leurs bicyclettes pendant les manœuvres (Rte de Provenchères)...	40	
175	16 Cartes Postales RELIGION : Cpsm. 1cp-Missionnaires Oblats de Marie Immaculée et 15cp-L'Œuvre de la Propagation de la Foi. Divers Pays Etrangers & Diverses Scènes.	12	
176	25 Cartes Postales SCENES & TYPES : Petite Sélection France. Dont" Un Vieillard de Plougastel, Engwiller-Types Alsaciens, Guérande-Jeune Paludière de Saillé, Pontivy-Filandière de la Rue des Fontaines, Thiers-Usine d'Entraigues-Manufacture de Coutellerie Fine-Sauzède Père et Fils-Les Forgerons et la Trempe des Lames (état), Manifestation des Vignerons Champenois de l'Aube...	42	
177	6 Cartes Postales LA PECHE : Petite Sélection. "Malo les Bains : Un Loup de Mer & Pêcheurs de Crevettes, Dunkerque-Pêcheuses de Crevettes, Berck Plage : Sur la Plage-La Marchande de Lait & Marchandes de Poissons et Le Portel-Une Jeune Moulière.	20	
178	19 PHOTOGRAPHIES : Militaires. Dont" Convois de Prisonniers, De Voitures, Scènes de Casernes, De Tranchées..." Sur deux on peut lire "Ambulance Russe". Formats : 12.3cm x 8.9cm et 15.8cm x 9.5cm.	35	

N°	Description	Estimations	Adjud
179	156 CHROMOS : Liebig-Séries Complètes Françaises par 6. "Pêche en pleine mer, Chargement et Déchargement des Navires, La Pêche chez les peuples méditerranéens, Bateaux de luxe d'autrefois, Le Balisage maritime, Oiseaux barbus, Oiseaux grimpeurs, Les Termites, L'Art constructif de l'araignée, Papillons et Scarabées des tropiques, La Vie des Abeilles, Les Moustiques, Mammifères bizarres, Animaux sauvages du Congo, Mammifères marins, A 900 mètres sous le niveau de la mer, Insectes terrestres se développant dans l'eau, Insectes vivant dans l'eau, Gouttes d'eau sous le microscope, Paysage sous-marins, La Beauté de la flore aquatique, Arbres bizarres, Orchidées, L'Evolution des cactées, Comment et pourquoi les fleurs attirent les insectes et Fleurs des Alpes." Album.	90	
180	281 CHROMOS : Liebig-Séries Complètes Françaises par 6 et par 5 - Etrangers. "Chine-30, Japon-18, Tibet-6, Inde-6, Egypte-6, Afrique du Nord-12, Suisse-6, Belgique-47, Grèce-36, Congo-24 et Coutumes et Divers-90." Album.	135	
181	281 CHROMOS : Liebig-Séries Complètes Majorité Françaises et 2-Flamandes par 6 et par 5 - Divers Thèmes. "Belgique-72, Allemagne-18, Italie-23, Divers Pays-72 & Science, Industrie, Géologie et Divers-96." Album.	140	
182	548 CHROMOS : Divers Albums Belges. "Les Oiseaux-Editions Hemma : Incomplet-13, 2 Albums les Races Humaines-Superchocolat Jacques : Complet à 144 et Vierge, Autos 1962 dans le Marché Commun-Superchocolat Jacques : Incomplet-136, Voyages de Gulliver's Reizen-Victoria (Biscuits, Chocolats et Confiseries) : Vierge, Les Contes de Perrault-Victoria : Incomplet-96 et Les Contes de Perrault-Victoria : Incomplet-159." Manette.	120	
183	261 FACTURES : Divers Départements, Etablissements, Thématiques. Belles en-têtes et Récépissés de Paiements. Années 1925 à 1943. Boite Vitrine.	85	
184	118 Cartes Postales PARIS : Divers Arrondissements. Dont" Bâtiments, Monuments, 36cp-Inondations : Yachting automobile rue de l'Université, Le Square Montholon, Rue André del Sarte, L'Avenue d'Italie, La Place Beauveau, La Station du Métropolitain-Place de l'Europe...	70	
185	60 Cartes Postales SEINE ET MARNE : Villes, qqs villages et qqs animations. Dont" Bois le Roi-Route de Chartrettes, Chessy-Télégraphe-Grande Rue, Forêt de Fontainebleau-Fontaine Sanguinède (Vallée de la Solle), Lagny-Quai de la Gourdine, Montévrain-Route du Petit Pont...	65	
186	38 Cartes Postales YVELINES : Villes, qqs villages et qqs animations. Dont" Bailly-Grande Rue, Louveciennes-Place de l'Eglise, Houilles-Route de Maisons Laffitte (Hôtel), Chatou-Sous le Pont, Port Marly-Rue de Versailles...	55	
187	52 Cartes Postales ESSONNE : Villes, qqs villages et qqs animations. Dont" Les Brosses-Route de Melun-Les Chalets, Corbeil-Place du Marché, Chalo St Mard-Les Tavaillons, Etampes-Le Moulin du Port, Saintry-La Mairie, Yerres-Rue des Camaldules et de Paris...	65	
188	52 Cartes Postales REGION PARISIENNE : Dépts 92-13cp, 93-5cp & 94-34cp. Villes, qqs villages et qqs animations. Dont" La Garenne-Ave de Lutèce prise de l'embranchement de Colombes, Nanterre-Bd du Midi et la rue de Chanzy, Noisy le Grand-La Grande Rue, Villeneuve St Georges-Rue de Paris, Alfortville-L'Est Lumière et le Grand Gazomètre, Choisy le Roi-Ave Victor Hugo, Limeil Brévannes-La Grande Rue...	68	
189	123 Cartes Postales SUD-EST : Dépts 01-5cp, 06-2cp, 13-8cp, 20-2cp, 38-15cp, 42-1cp, 69-47cp, 73-7cp, 74-34cp, 83-1cp & 84-1cp. Villes, qqs villages, qqs animations, qqs sites, qqs vues générales et qqs cpsm.	70	

N°	Description	Estimations	Adjud
190	129 Cartes Postales SUD-OUEST : Dépts 11-19cp, 12-4cp, 16-7cp, 17-1cp, 24-2cp, 30-1cp, 31-15cp, 33-4cp, 34-19cp, 40-1cp, 64-35cp, 65-13cp, 66-6cp, 81-1cp & 86-1cp. Villes, qqs villages, qqs animations, qqs vues générales et qqs sites. Dont" Narbonne-Bd Gambetta, St Affrique-Place de la Liberté un jour de Marché, Toulouse-Place Bayard et Rue Matabiau, Lamalou les Bains-Ave Charcot, Laiterie Suisse, Bayonne-Le Pont Mayou et le Réduit, St Jean d'Anglet-Rte de St Jean de Luz à Biarritz, Capvern-Entrée de la Ville (coté Est)...	80	
191	53 Cartes Postales NORD-OUEST : Dépts 14-8cp, 22-5cp, 27-13cp, 35-8cp, 44-3cp, 49-1cp, 50-1cp, 53-2cp, 61-2cp & 76-10cp. Villes, qqs villages, qqs animations, qqs sites et qqs cpsm. Dont" Ver sur Mer-Place de la Poste, Tréguier-Rue St Guillaume, Evreux-Vue des Usines de Navarre, Miniac Morvan-La Grande Rue, Bouchemaine-Vue de la Plage, La Bonneville-Vue d'Ensemble, Eu-Place St Jacques (marché)...	65	
192	85 Cartes Postales CENTRE-AUVERGNE : Dépts 03-16cp, 15-13cp, 18-8cp, 19-1cp, 21-4cp, 23-5cp, 28-3cp, 36-1cp, 41-1cp, 45-11cp, 58-6cp, 63-7cp, 71-1cp, 87-3cp & 89-5cp. Villes, qqs villages, qqs animations et qqs sites. Dont" Commentry-Rue Jean Jacques Rousseau, Saignes-Vue d'Ensemble, Argentat-Fg du Bastier, Prunay le Gillon-Grande Mare et Rte de Boinville, Chateauneuf sur Loire-La Place, Riom ès Montagne-L'Entrée du Faubourg, Pont sur Yonne-Bd des Buttes...	82	
193	180 Cartes Postales NORD-EST : Dépts 02-6cp, 08-28cp, 10-5cp, 39-33cp, 51-2cp, 52-2cp, 54-7cp, 55-6cp, 59-20cp, 60-11cp, 62-14cp, 67-1cp, 70-3cp, 80-21cp, 88-9cp & 90-12cp. Villes, qqs villages, qqs animations, qqs sites et qqs cpsm. Dont" Revin-A l'Ecluse, Hirson-Rue de la Capelle, Mussy/Seine-Hôtel de Ville, Morez-Place du Marché, Reims-Port du Canal, Commercy-Le Barragiste, Lille-Rue Esquermoise, Compiègne-Rue de Solférino, Boulogne/Mer-Plage et Casino-Le Goûter des Enfants, Vellexon-Vue prise du tertre du Château, Le Crotoy-Enfants jouant aux bateaux, Abbeville-Rue de la Poissonnerie, Amiens-Rue Jules Barni, Boncourt-Le Canal-La Rte de Delle, Delle-Sur la Place de la République : La Cure et l'Hôpital...	110	
194	55 Cartes Postales DOUBS : Villes, qqs villages, qqs animations et qqs sites. Dont" Besançon-Inondations de Janvier 1910-Grande Rue, Les Gras-Le Haut du Village, Herimoncourt-Hôpital, Montbéliard-Rue des Fèvres, Morteau-Prise d'eau-Chantier Bouvet, Eglise et Prieuré, Morteau-Rue de l'Helvétie...	70	
195	2 Cartes Postales BOIS ET TRAVAIL DU BOIS : Sélection. "A Travers les Vosges-Type de la Scierie Vosgienne (Malfosse) et Carte non située (mais cachet Creuse)-Beau plan d'une machine à scier en plein air." Vitrine.	8	
196	3 Cartes Postales AGRICULTURE : Sélection. "A la Campagne-Les Moissonneurs, Saint Hilaire-Les Cressonnières et St Florent-Le Labour-Rte de Villeneuve." Vitrine.	18	
197	5 Cartes Postales SPORT : Le Ski. "Un Saut en skis, Morez : Les Plaisirs d'hiver (bobsleigh), Course de Skis au Fond Morbier, Course de Bobsleighs 1911-Le départ de l'Eclair gagnant du 1er prix en 3'13" et Dans les Alpes-Skieurs Militaires.	12	
198	3 Cartes Postales LES DOUANES : Sélection. "Frontière Franco Suisse-Douaniers Français se rendant à l'Embuscade, Delle-Une Visite à la Douane française et Nos Douaniers à la Frontière-Deux Amis." Vitrine.	18	
199	13 Cartes Postales SCENES & TYPES : Divers. Dont" Narbonnaise, En Périgord, Roussillon-Danseuses Catalanes, Paris-Jardin des Tuileries-Le Charmeur d'Oiseaux, Une Noce dans les Landes-Le Retour de l'Eglise...	22	

N°	Description	Estimations	Adjud
200	17 Cartes Postales ETABLISSEMENTS : Hôtel-Café-Restaurant. Dont" Vieille Maison d'Excideuil-Hôtel Café de l'Industrie, Lamalou les Bains-Grand Hôtel Mas, Commercy-Hôtel de Paris-Les Bosquets l'Eté, Hôtel du Nord à Charleville-J.Guibal Propriétaire, Chennevières-Intérieur du Restaurant de l'Ile Amour, Etampes-Hôtel du Grand Monarque, Bois le Roi-Hôtel de la Vallée de la Solle...	55	
201	16 Cartes Postales FRANCE : Petite Sélection. Dont" Guéthary-Le Sud Express et les Serres Tinchant, Seloncourt-Rue du Tramway et Station, Oussoy-La Place, Scionzier-Grande Rue, Taninges-La Gendarmerie, Inondation de Morez-Quai des Jardins (20.01.1910)...	55	
202	8 Cartes Postales CARTES PHOTOS : Petite Sélection-Certaines Situées ou pouvant être situées. "Groupe, Villes, Inondations et divers.	22	
203	50 Cartes Postales ETRANGERS : Villes, qqs villages, qqs animations, qqs sites et qqs cpsm. "Belgique-11cp, Italie-2cp, Espagne-6cp, Portugal-2cp, Afrique Noire-3cp, Afrique du Nord-1cp, Russie-1cpsm, Egypte-3cp, G.Bretagne-9cp, Usa-2cp, Australie-1cp, Norvège-1cp, Tchécoslovaquie (Terezin)-3cpsm et Autriche-5cpsm.	40	
204	130 Cartes Postales SUISSE : Villes, qqs villages, qqs animations, qqs sites et qqs cpsm. Dont" 2 cartes correspondances, Boncourt-Au pied des ruines de Milandre-L'Allaine, Couvet-Quartier de la Gare, Genève-Incendie de la Gare de Cornavin le 12.02.1909, Lyss, Solothurn, Ste Croix-La Montée des Vaches-Place du Pont...	70	
205	138 Cartes Postales AUVERGNE : Dépts 03-25cp, 63-42cp & Folklore-71cp. Villes, qqs villages, qqs animations, qqs sites et qqs cpsm. Dont" Moulins-Rue de Paris, Montluçon-Rue du Doyenné, Riom-La rampe du Faubourg Layat, Le Mont Dore-Le Salon du Capucin (tennis), Clermont Ferrand-Lycée Blaise Pascal...	80	
206	119 Cartes Postales CHER : Villes, qqs villages, qqs animations, qqs sites, qqs cpsm, 21cp-Jean Rameau et 12cp-Folklore. Dont" Bourges : Rue d'Auron, Artillerie-Pièce de 120 avec ses servants, Maisonnais-La Place, Mairie et Eglise, Feux-Rte de Veaugins, Jouet sur l'Aubois-La Pointerie, Jars-La Mairie...	85	
207	117 Cartes Postales LOIRET : Villes, qqs villages, qqs animations, qqs sites et qqs cpsm. Dont" Fay aux Loges-La Mairie, Montargis-Rue de Paris, Chevilly-Château, Montargis-Ecole Pratique d'Agriculture du Chesnay-La Ferme...	70	
208	167 Cartes Postales LOIRET : Orléans-114cp & Les Fêtes de Jeanne d'Arc-53cp. Dont" Perspective de la Rue Royale, Rue de la Hallebarde et Hôtel des Postes, Orphelinat Serenne, Caserne Coligny, La Gare-Nouvelle Entrée...	70	
209	141 Cartes Postales HAUTS DE SEINE : La Ville de Neuilly sur Seine. Dont" Rue Blaise Pascal, Ave de Madrid, Entrée du Parc du Cercle de St James-Jeu de Pelote Basque, Ecole Communale de Garçons, Ave du Roule-Ets Félix Potin, Le Nouveau Bureau de Poste, Institution Sainte Geneviève, Ile de la Jatte-Bd Bineau, Rue de Sablonville..."	260	
210	41 Cartes Postales VARIA : Fantaisie-4cp, Etrangers-11cp & Militaria-26cp.	30	
211	115 Cartes Postales FRANCE : Divers Départements. Villes, qqs villages, qqs animations, qqs sites et qqs cpsm. Dont" Mazères-L'Ancien Evêché, Cherveux-Le Château, Orléans-Musée Historique-RUe Charles Sanglier, Saint Rome de Tarn-Place du Terrail, Varen-Le CHâteau et l'Eglise..."	70	

N°	Description	Estimations	Adjud
212	335 Cartes Postales PROVINCE : Dépts 01-29cp, 05-2cp, 06-31cp, 09-1cp, 10-4cp, 13-1cp, 18-1cp, 19-1cp, 20-3cp, 21-55cp (34cp-Pro Alésia), 22-23cp, 24-19cp-Les Eyzies, 26-2cp, 29-29cp, 31-4cp, 35-2cp, 38-4cp, 42-1cp, 44-4cp, 50-Mont St Michel (3cp+1c), 51-Reims-59cp + 1 gd carnet, 52-10cp, 56-1cp, 62-1cp, 63-3cp, 64-1cp, 65-9cp, 67-2cp, 85-3cp, 86-4cp & 89-23cp. Villes, qqs villages, qqs animations, qqs sites et qqs cpsm. Dont" Dijon-Rue François Rude, Tréguier-Rue Renan, St Herbot-Vue prise de la Rte d'Huelgoat, Reims-Place Drouet d'Erlon, Calais-Rue du Courgain..." Boite	110	
213	5 Cartes Postales FRANCE : Petite Sélection. "Troyes-La Vieille Tour de St Jean le jour de son Effondrement le 24.05.1911 à 4 heures du matin, Environs de Semur-La Scierie de Genay, Carte Photo-Exposition Aviation (Paris), Paris-Le Palais de la Femme (réfectoire), et Montauban-Ruines du Beffroi-Effondré le 11.08.1910." Vitrine.	22	
214	14 Cartes Postales MILITARIA : Divers. "1cp-Zislin-Le produit de la science allemande, 5cp-Hansi-Les Touristes Allemands, 1cp-Le Chef des Barbares-Une Vieille Prédiction, 1cp-La Fin de l'Empire d'Allemagne-Curieuse et authentique Légende de1849 et 6cp-Prédictions de Mme de Thèbes : Allemagne, Angleterre, Autriche/Hongrie, France, Italie et Russie/Orient." Bel état.	50	
215	10 Cartes Postales AVIATION : France. Dont" Monoplan Kœchlin piloté par Mme Marthe Niel, Dijon Aviation-Renaux et Martinet-Premier et Deuxième prix de Biplans, Biplan H.Farman piloté par Le Lt Letheux, Le Lt Byasson sur Biplan H.Farman, Champ d'Aviation de Dijon-22-26.09.1910-Rigal casse son biplan le 24.09..." Bel état.	38	
216	432 Cartes Postales ETRANGERS : Divers Pays. Villes, qqs villages, qqs animations, qqs folklores, qqs cpsm, qqs sites et qqs reproductions de Tableaux. "Italie-1cp, Chili-1cp, Ceylan-1cp, Espagne-118cp, Angleterre-22cp, Belgique-26cp, Pays Bas-181cp et Allemagne/Autriche-82cp." Boite.	100	
218	98 VIEUX PAPIERS : 46-Assignats : 5 Livres-6, 10 Sous-7, 15 Sols-3, 50 Sols-4, 24 Livres-1, 50 Livres-15 et 500 Livres-4.55-Emprunts & Obligations : 11-Chemin de Fer de Dvinsk-Vitebsk 1894, 2-Etat Russe 1906, 1-Chemin de Fer Moscou-Kief-Voronège 1914, 3-Chemin de Fer de l'Altaï-1912, 2-Associations de la Presse 1887, Presse Universitaire 1957, 2-Etat de Minas Geraes 1911, Etat Indépendant du Congo 1888, 6-Mines de Cuivre Mexique 1909, 17-Papeterie de la Chapelle 1957, Etat Bulgarie Or 1907, 2-Union Industrielle électrique et Minière Franco-Belge 1931, 2 Bon à Lot 50 Francs-Expo Art Déco Paris 1925, Bon à Lot 25 Francs-Expo Universelle 1889 et 3 Relevés Numériques de la Sté Générale 1940." Pochette.	85	
219	25 Cartes Postales ILLUSTRATEURS : Militaire. "1cp-Jean Cheval, 9cp-Léon Hingre et 15cp-Edmond Lajoux-Edit Militaires Illustrées : Chasseurs à pied, Chasseurs Alpins, Gardiens de la Paix et Garde Républicaine Mobile (certains dos non cp)." Ni écrites, ni voyagées.	35	
220	15 Cartes Postales ILLUSTRATEUR : Militaire - Maurice Toussaint. "Cuirassiers-Tenue de Route 1914, Cavalerie motorisée, Chars de Combat, Infanterie de Ligne, Artillerie de Campagne, Artillerie montée 1910-Trompette, Officiers en Gde Tenue Blanche, Officiers-Tenues de Soirée, Base d'Aérostation (tenue de campagne) et Sous Officier en tenue de travail, Drapeau d'escadre légère de Défense, Base aérienne-Tenue d'Hiver, Sous Officier personnel non navigant, Sous Officier rengagé, Officiers, Officiers mécanicien et de l'Etat Major et Général et Officier d'Etat Major." Ni écrites, ni voyagées. Certaines dos non cp.	28	

N°	Description	Estimations	Adjud
221	36 Cartes Postales ILLUSTRATEUR : Militaire - Pierre Albert Leroux. "2-Infirmiers, 2-Train des Equipages, 4-Aviation, 2-Génie, 5-Chasseurs à Pied, 1-Chasseurs à Pied-Cyclistes, 2-Chasseurs Alpins, 1-29è Bataillon de Chasseurs, 5-Sapeurs Pompiers de Paris, 1-Pompiers de Campagne, 1-Les Marins au siège de Paris 1871, 1-Régiment de Chars d'Assaut, 1-Dragons portés, 1-Artillerie, 1-Infanterie Coloniale, 4-Régiments d'Infanterie (divers numéro) et 2-Diverses." Ni écrites, ni voyagées. Certaines dos non cp.	60	
222	26 Cartes Postales MILITARIA : Divers. "3cp-Portraits de Généraux, 7cp illustrées-Humour, 8cp-Ambulance of the American Hospital-Lycée Pasteur (belles animations intérieures), 3cp dessinées-Chars et 5cp dessinées-Avions dont 4cpsm-Marcel Jeanjean.	40	
223	71 Cartes Postales ALLIER : Villes, qqs villages, qqs animations et qqs sites. Dont" Saint Pourçain sur Sioule-Rue Séguier, Varennes sur Alliers-Rue de Lyon, Lurcy Lévy-Place de la Liberté, Moulins-10e Chasseurs-Le Manège..."	62	
224	400 Cartes Postales FRANCE : Divers Départements. Villes, qqs villages, qqs animations, qqs sites, qqs types et qqs cpsm petit format. Album.	100	
225	400 Cartes Postales FRANCE : Villes, qqs villages, qqs animations, qqs types, qqs sites et qqs cpsm. Dont" Foire de Paris 1926-Allée Principale, Etréchy-Vue Générale, Lacanau Océan-Vue sur les Allées Pierre Ortal (cpsm), Audierne-Les Langoustiers dans le Port, Artillerie de Castres-Demi tour au Rocher tremblant..." Album.	100	
226	120 Cartes Postales VARIA : Majorité Cartes Modernes et Semi-Modernes. Dont" Départements (cartes géographiques), Aviation, Chanteurs, Costumes, Illustrateur Yvan Mauger, Affiches de Films, Père Noël..." Album.	50	
227	688 Cartes Postales ETRANGER : Divers Pays. Villes, qqs villages, qqs animations, qqs sites, qqs cpsm petit et grand format, qqs folklores et qqs cpm. Boite.	80	
228	216 Cartes Postales PARIS : Divers. Rues, Monuments, Batiments, Places, Cpsm... Dont" Asile de Jeunes Infirmes 223 rue Lecourbe-Division des Petits, Le Charmeur d'Oiseaux aux Tuileries, Inondations 1910-Port Saint Nicolas, Eglise St Pierre de Chaillot, Le Pavillon du Café Martin à l'Expo Coloniale, Gare du Nord, Hôtel Continental-Table d'Hôte..."	92	
229	6 Cartes Postales LES TRANSPORTS : A Paris. "2149-Tramway à Vapeur (Bastille/Porte Rapp), 2150-Omnibus Automobile (Ave de Clichy/Odéon), 2146-Omnibus Automobile (Ave de CLichy/Odéon), 2146-Omnibus à 2 chevaux (Passy/Bourse), 2147-Omnibus à 3 Chevaux (Ménilmontant/Gare Montparnasse) et Omnibus Autobus Eugène Brillié (Montmartre/St Germain des Prés)." Cartes Sépia et Semi-Modernes.	22	
230	84 Cartes Postales ARTISTES : Début 1900. Dont" Yrven, Felyne, Merelli, Colsy, Guerrero..." Majorité Reutlinger.	60	
231	43 Cartes Postales ETRANGER : Missions et Divers dans le Grand Nord. "22cpsm-Alaska, 13cpsm-Extrême Nord Canadien, 4cpsm-Amérique du Nord, 1cpsm-Nord Ouest Canadien et 3cpm-Types."	30	
232	157 Cartes Postales INONDATIONS 1910 : Paris. Divers Editeurs. Dont" Rue de Crémieux, Rue Surcouf, Rue Saint Benoit, Rue de Bièvre, Rue des Fossés Saint Bernard..."	68	
233	222 Cartes Postales FANTAISIE : Thématique du Militaria. Cartes glaçées.	60	
234	120 Cartes Postales CANADA : Villes, qqs villages, qqs animations, qqs sites, cartes couleurs et cpsm.	50	
235	85 Cartes Postales MILITARIA : Série Géo-D'Après l'Illustration. Diverses Scènes et Divers Corps d'Armées Français et Etrangers.	50	
236	190 Cartes Postales FANTAISIE : Editeur Tuck. Dessins sur des Coins de Villes Etrangères.	50	

N°	Description	Estimations	Adjud
237	98 Cartes Postales MILITARIA : France & Etrangers. Dont" Fantaisies, Ruines, Illustrations, Chasseurs Alpins arrivés à la Grand'Halte, Camp de Prisonniers en Allemagne-Une Corvée de Quartier, Chasseurs d'Afrique-Dans une Descente..."	65	
238	140 Cartes Postales VUES STEREOSCOPIQUES : Sur Papier. "2-Allemagne, 10-Italie, 5-Amsterdam, 4-Suisse, 16-Israël, 45-Belgique, 43-France, 7-Scènes Diverses, 8-A Bord des Navires de Guerre et 1-Diverse."	65	
239	105 Cartes Postales MILITARIA : Fantaisies, Illustrations et Ilustrateurs - Thématique de l'Humour.	65	
240	24 Cartes Postales PERSONNAGE : Napoléon.	15	
241	102 Cartes Postales BELGIQUE : Villes, qqs villages, qqs animations, qqs sites et qqs cpsm. Dont " Exposition Universelle de Liège 1905-Ferme Westphalienne, Bouvignes-La Place, Malmédy-Place de Rome, Houffalize-Panorama..."	70	
242	70 Cartes Postales PAS DE CALAIS : Les Villes de Boulogne sur Mer, Arras, Saint Omer et Wimereux. Dont" Boulogne sur Mer-Arrivée de la Marguerite, Arrs-Hôtel de Ville et Petite Place (marché), Saint Omer-Ancienne Poudrière du Marché aux Bestiaux, Wimereux-La Pointe aux Oies..."	60	
243	10 Cartes Postales INONDATIONS 1910 : La Ville de Levallois Perret. Dont" Rue Martinval, Rue Fazillau, Distribution des Lettres Rue Rivay, Rue des Frères Herbert, Rue Marjolin..."	15	
244	107 Cartes Postales USA : Villes, qqs villages, qqs animations, qqs sites et cartes couleurs.	65	
245	57 CARTES DE FRANCHISES MILITAIRES : 56-France Diverses et 1-Allemagne.	25	
246	21 Cartes Postales BELGIQUE : La Grève des Dockers d'Anvers. 17cp-Phototypie G.Hermans et 4cp-Cliché Bastyns & C°. Très belles scènes et beaux plans.	40	
247	12 Cartes Postales CATASTROPHE : Belgique-Incendie des Tanks à Pétrole de Hoboken-Anvers - American Petroleum C°. Cliché Edm Bastyns & C° et Phototypie G.Hermans. Très belles scènes et beaux plans.	35	
248	10 Cartes Postales BELGIQUE : Les Armoiries des diverses Provinces de Belgique. Cartes en Relief, Dos Simple, Ni écrites, ni voyagées.	20	
249	20 Cartes Postales BELGIQUE : Funérailles Solennelles du Roi Albert 1er - 22 Février 1934. Belles scènes et beaux plans. Ni écrites, ni voyagées.	18	
250	1000 Cartes Postales VARIA : 976cp-France et 24cp-Etrangers. Villes, qqs villages, qqs animations, qqs sites, qqs folklores et qqs cpsm. Dont" Riva Bella-Les Cabines, Série Cpsm-Paris-Hôtel des Monnaies, Vichy-Rue de Nîmes, La Baule-Pêche à la Senne, qqs Ruines, Chavigny-Mine du Val de Fler, Deauville-Place de l'Hôtel de Ville, Paris-Rue St Bernard-La Crêche, Houlgate-Entrée du Sporting Club, St Nicolas du Port-Avenue Jolain, Quingey-Rive droite de la Loue..." Album.	250	
251	10 Images ILLUSTRATRICE : Germaine Bouret. "8 format L14.7cm x H21cm et 2-L31.3cm x H22.9cm. - Divers Thèmes." + Pochette Secours National Entr'Aide d'Hiver du Maréchal (vide). Pochette Vitrine	25	
252	207 Chromos TEXTILES & MAGASINS BAZARS : Province, Paris et Région Parisienne. Dont" Tailleurs, Chapellerie, Chaussures, Porcelaine, Lessive Persil,..." Boite Vitrine.	60	
253	122 Chromos SOINS & HYGIENE : "Coiffeur Surin Nantes, Pharmacie Normale-3, Divers, Siroline, Pharmacie Guilhon Nantes, Pastilles Salmon-2, Tisane Cisbey, Septiline, Herboristerie Compain Limoges, Eau des Carmes Boyer-2, Solution Pautauberge-7 et Jouvence de l'Abbé Soury-100."	50	

N°	Description	Estimations	Adjud
254	72 Chromos ALIMENTAIRE : "Chicorées : Duroyon & Ramette, Emile Bonzel, G.Black et A la Belle Jardinière, Félix Potin, Végétaline, Blédine Jacquemaire, Coquinet & Cie-Vins en Gros, Lait Concentré La Laitière, Tapioca Universel, Sardins Polo, Apéritif Clacquesin, Phosphatine Falières, Beurre Sat, Moka Leroux & Divers." Etat.	30	
255	91 Chromos CHOCOLATS : "Des Gourmets, Aiguebelle, Guérin Boutron, Carpentier, Vinay, Révillon, Mignot, Vve Pissard, Du Planteur, Louit, Besnier, Poulain, Salmon, Parisien, Berthelot, De Bretagne et Lombart." Etat. Boite Vitrine.	40	
256	208 Papiers : "85-Images, 1cp-Chicorée Boulangère, 1 Pub Strongénol, 8 Chromos Crédit St Germain, 2 Chromos Barenton Articles de Dessin, 7 Chromos Divers & 104 Découpis." Etat. Boite Vitrine.	50	

Lot n° 213

Lot n° 198

Lot n° 251

Conditions de Vente

1- Les ventes sont faites au comptant à charge par les adjudicataires de payer en sus des enchères **19,5 % TTC** sans dégressivité. **2-** Les cartes, feuilles, lots et albums visibles à l'exposition sont vendus dans leur état sans réclamation. **3-** Le nombre de cartes mentionné dans les différents lots n'a qu'une valeur indicative. **4-** La S.V.V. MORAND informe qu'elle se réserve le droit de ne pas suivre exactement l'ordre de la liste et la possibilité de grouper ou de diviser les lots. **5-** La désignation, de même que les estimations n'engagent pas la responsabilité de la S.V.V.MORAND elles ne sont données qu'à titre indicatif. **6-** LA S.V.V. MORAND et ses collaborateurs peuvent exécuter à titre gracieux tout ordre d'achat que ses clients voudront bien leur confier. **7-** Les lots non délivrés à la fin de chaque vente sont disponibles à la S.V.V. MORAND aux jours suivants : du lundi au vendredi inclus de 9H à 12 H et de 14 H à 18 H. **8-** Le prix d'adjudication est majoré de la T.V.A. à compter du 15 septembre 1991 pour : a- Les biens importés qui restent en France, b- Les biens achetés par des assujettis à la T.V.A. qui au moment de la vente, demanderont un document tenant Lieu de facture faisant apparaître le montant de la T.V.A. **9-** Par contre, le prix d'adjudication est réputé comme un prix T.V.A. comprise (dans tous les cas). **10-** La S.V.V. MORAND décline toute responsabilité sur les conséquences juridiques et fiscales d'une fausse déclaration de l'acheteur. **11-** La S.V.V. MORAND, compte tenu de son statut, étant un mandataire agissant pour le compte du vendeur, c'est le vendeur de l'objet taxé à la T.V.A. qui est le seul responsable de la déclaration et du paiement de la T.V.A. auprès des autorités fiscales compétente.

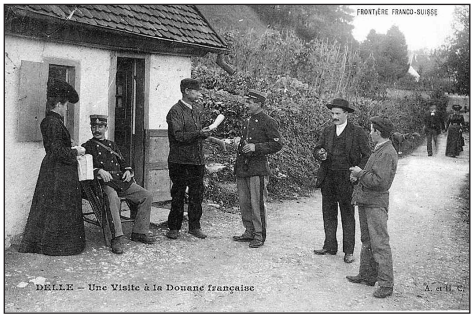

Lot n° 198

Lot n° 195

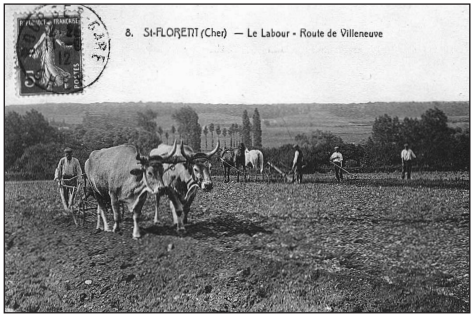

Lot n° 196

Lot n° 198

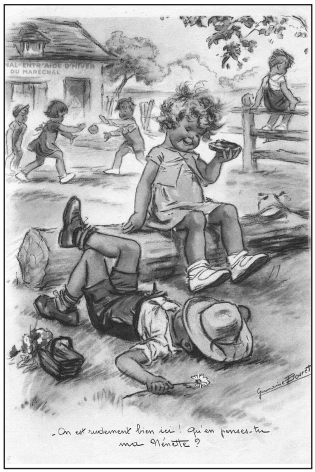

Lot n° 251

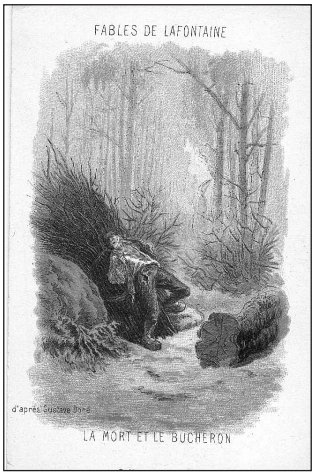

Lot n° 253

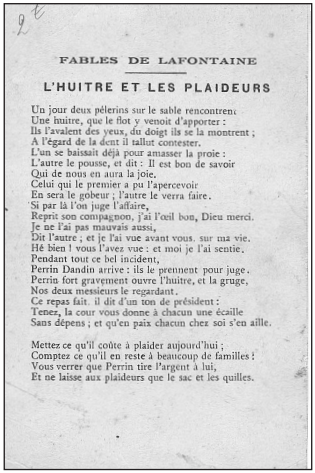

Lot n° 253

RESULTAT DE LA VENTE

S.V.V. MORAND

Date de la Vente : Mardi 24 Mai 2011 *SALLE : 12*

N° LOT	ADJUD.	N° LOT	ADJUD.	N° LOT	ADJUD.	N° LOT	ADJUD.	N° LOT	ADJUD.	N° LOT	ADJUD.	N° LOT	ADJUD.
1	10,00 €	43	40,00 €	85	22,00 €	127	40,00 €	169	45,00 €	211	40,00 €	253	65,00 €
2	40,00 €	44		86	45,00 €	128	40,00 €	170		212	90,00 €	254	120,00 €
3	30,00 €	45	110,00 €	87		129		171	80,00 €	213	35,00 €	255	60,00 €
4	25,00 €	46	12,00 €	88	45,00 €	130	55,00 €	172	10,00 €	214	65,00 €	256	70,00 €
5	35,00 €	47		89	45,00 €	131	20,00 €	173	75,00 €	215		257	55,00 €
6	50,00 €	48	25,00 €	90	20,00 €	132	130,00 €	174	75,00 €	216	40,00 €	258	50,00 €
7	40,00 €	49	18,00 €	91	22,00 €	133	45,00 €	175	20,00 €	217	50,00 €	259	100,00 €
8	55,00 €	50		92	45,00 €	134		176	50,00 €	218	40,00 €	260	40,00 €
9	60,00 €	51	10,00 €	93	55,00 €	135	100,00 €	177	40,00 €	219	90,00 €	261	60,00 €
10		52		94	40,00 €	136	65,00 €	178	60,00 €	220	40,00 €	262	80,00 €
11	110,00 €	53	20,00 €	95	75,00 €	137	190,00 €	179	70,00 €	221	50,00 €	263	190,00 €
12		54		96	70,00 €	138	110,00 €	180	65,00 €	222	60,00 €	264	100,00 €
13	55,00 €	55	30,00 €	97	30,00 €	139	75,00 €	181	15,00 €	223	135,00 €	265	370,00 €
14	30,00 €	56	30,00 €	98	20,00 €	140	75,00 €	182	30,00 €	224	130,00 €	266	250,00 €
15	45,00 €	57	200,00 €	99	35,00 €	141	25,00 €	183	130,00 €	225	40,00 €	267	140,00 €
16	40,00 €	58	80,00 €	100	140,00 €	142	35,00 €	184	170,00 €	226	55,00 €	268	410,00 €
17	250,00 €	59	120,00 €	101	65,00 €	143	5,00 €	185	55,00 €	227		269	380,00 €
18	80,00 €	60	80,00 €	102	110,00 €	144	5,00 €	186	110,00 €	228	90,00 €	270	1 200,00 €
19	120,00 €	61	125,00 €	103	60,00 €	145	30,00 €	187	1 200,00 €	229	50,00 €	271	410,00 €
20	120,00 €	62		104	15,00 €	146	15,00 €	188	3 500,00 €	230	125,00 €	272	15,00 €
21	5,00 €	63	15,00 €	105	45,00 €	147	35,00 €	189	2 800,00 €	231	150,00 €	273	50,00 €
22	30,00 €	64	4,00 €	106	25,00 €	148	12,00 €	190	500,00 €	232	170,00 €	274	25,00 €
23	15,00 €	65	38,00 €	107	55,00 €	149	60,00 €	191	2 000,00 €	233	100,00 €	275	140,00 €
24	50,00 €	66	30,00 €	108	45,00 €	150	30,00 €	192	20,00 €	234	100,00 €	276	40,00 €
25	20,00 €	67	50,00 €	109	35,00 €	151		193	25,00 €	235	170,00 €	277	100,00 €
26		68		110	40,00 €	152	150,00 €	194	2,00 €	236	60,00 €	278	70,00 €
27		69	160,00 €	111	50,00 €	153	190,00 €	195		237	90,00 €	279	15,00 €
28		70	40,00 €	112	15,00 €	154	220,00 €	196	10,00 €	238	200,00 €	280	40,00 €
29	35,00 €	71	40,00 €	113	40,00 €	155	55,00 €	197	35,00 €	239	55,00 €	281	55,00 €
30		72	100,00 €	114	75,00 €	156	45,00 €	198	22,00 €	240		282	60,00 €
31	15,00 €	73	22,00 €	115	58,00 €	157	185,00 €	199		241	50,00 €	283	65,00 €
32	70,00 €	74	22,00 €	116	60,00 €	158	120,00 €	200	22,00 €	242	35,00 €	284	40,00 €
33	30,00 €	75	20,00 €	117	75,00 €	159	170,00 €	201	30,00 €	243	110,00 €	285	70,00 €
34	40,00 €	76	22,00 €	118	40,00 €	160	40,00 €	202	60,00 €	244	90,00 €	286	35,00 €
35	45,00 €	77	210,00 €	119	55,00 €	161	130,00 €	203	120,00 €	245	80,00 €	287	70,00 €
36	20,00 €	78	40,00 €	120	52,00 €	162	55,00 €	204		246	100,00 €	288	100,00 €
37	80,00 €	79	25,00 €	121	45,00 €	163	45,00 €	205	25,00 €	247	20,00 €	289	30,00 €
38	300,00 €	80	18,00 €	122	55,00 €	164	60,00 €	206	12,00 €	248	45,00 €	290	80,00 €
39	60,00 €	81	15,00 €	123		165	30,00 €	207	12,00 €	249	80,00 €	291	95,00 €
40	60,00 €	82	48,00 €	124	70,00 €	166	20,00 €	208	120,00 €	250	70,00 €	292	190,00 €
41	35,00 €	83	120,00 €	125	35,00 €	167	30,00 €	209	22,00 €	251	50,00 €	293	130,00 €
42	25,00 €	84	40,00 €	126	80,00 €	168	30,00 €	210	10,00 €	252	80,00 €	294	180,00 €

295	8,00 €	316	85,00 €	337	160,00 €	358	100,00 €	380	70,00 €
296	75,00 €	317	110,00 €	338		359	250,00 €	381	140,00 €
297	70,00 €	318		339	180,00 €	360		382	
298	80,00 €	319	180,00 €	340		361	130,00 €	383	70,00 €
299	110,00 €	320		341	340,00 €	362	140,00 €	384	30,00 €
300	580,00 €	321	55,00 €	342		363	250,00 €	385	
301	710,00 €	322	75,00 €	343		364	50,00 €	386	35,00 €
302	320,00 €	323	90,00 €	344		365	70,00 €	387	55,00 €
303	40,00 €	324	250,00 €	345		366	150,00 €	388	70,00 €
304	120,00 €	325		346	50,00 €	367		389	
305	120,00 €	326		347	60,00 €	368	200,00 €	390	
306	40,00 €	327	80,00 €	348	70,00 €	369		391	10,00 €
307	170,00 €	328	140,00 €	349	120,00 €	370		392	70,00 €
308	35,00 €	329		350	120,00 €	371	100,00 €	393	100,00 €
309	55,00 €	330	85,00 €	351	70,00 €	372	60,00 €	394	8,00 €
310	20,00 €	331	70,00 €	352	110,00 €	373	120,00 €	395	12,00 €
311	30,00 €	332	60,00 €	353		374	120,00 €	396	120,00 €
312	40,00 €	333	140,00 €	354	90,00 €	375	90,00 €	397	70,00 €
313	140,00 €	334		355	230,00 €	376	3,00 €	398	25,00 €
314	230,00 €	335	120,00 €	356		377	240,00 €	399	35,00 €
315	230,00 €	336		357		378		400	10,00 €
						379			

Lot n° 254

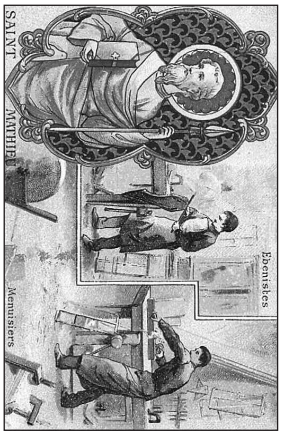

Lot n° 254

Lot n° 252

Drouot
RICHARD MORAND & LUDOVIC MORAND
COMMISSAIRES-PRISEURS

CARTES POSTALES
du JEUDI 23 JUIN 2011

LOTS	€UROS	LOTS	€UROS	LOTS	€UROS

Rosa Print - 01 43 06 57 66

Merci de vérifier que vous notez bien le numéro du lot

EXPEDITION DES LOTS (FRAIS EN SUS) ☐ **OUI** ☐ **NON**

ECRIRE EN MAJUSCULE – POUR FACILITER LA LECTURE.

NOM : .....
PRENOM : .....
.....
ADRESSE : .....
TELEPHONE : .....

En vous remerciant de la confiance que vous voulez bien nous accorder.

S.V.V. MORAND - 3, rue Ernest Renan 75015 Paris – Tél. : 01 40 56 91 96 – Fax : 01 47 34 74 85
E-mail : volontaire@etudemorand.com - Agrément : 2002-032 - Internet : www.drouot-morand.com

Lot n° 213

Lot n° 196

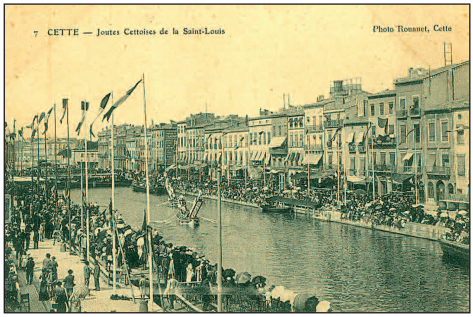

Lot n° 52

Lot n° 47

Lot n° 256

Lot n° 255

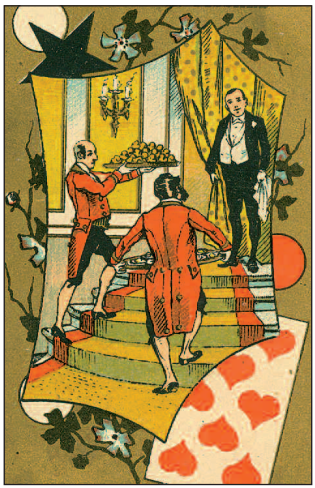

Lot n° 255

Drouot

RICHARD MORAND & LUDOVIC MORAND

COMMISSAIRES-PRISEURS

VENTES EN PRÉPARATION

Dates susceptibles de modifications.

AVIATION & LOCOMOTION

Le Samedi 25 Juin 2011 – Drouot Richelieu – Salle 9

Le Samedi 22 Octobre 2011 – Musée de l'Air et de l'Espace – Le Bourget

MEUBLES & OBJETS D'ART

Le Mardi 5 Juillet 2011 – Drouot Richelieu – Salle 9

CARTES POSTALES ANCIENNES, NUMISMATIQUE & PHILATELIE – DROUOT RICHELIEU

Mercredi 28 et Jeudi 29 Septembre 2011 – Salle 8

MODE & ACCESSOIRES

Le Samedi 1er Octobre 2011 – Drouot Richelieu

Vous avez un objet, à estimer, à vendre ou à inclure dans l'une de ces ventes, contactez :
Me Ludovic MORAND : 06.37.26.37.26
SVV MORAND : 01.40.56.91.96

S.V.V. MORAND - 3, rue Ernest Renan 75015 Paris – Tél. : 01 40 56 91 96 – Fax : 01 47 34 74 85
E-mail : volontaire@etudemorand.com - Agrément : 2002-032 - Internet : www.drouot-morand.com