



**RICHARD
MORAND**

&

**LUDOVIC
MORAND**

COMMISSAIRES - PRISEURS



Lot n° 200



Lot n° 200

Vendredi 21 Novembre 2008

NUMISMATIQUE : Lot 1 à 8

PHILATELIE : Lot 1 à 28

CARTES POSTALES : Lot 1 à 200.

SALLE 12 à partir de 14 H 15

DROUOT 9 rue Drouot 75009 PARIS

EXPOSITIONS : LE MATIN DES VENTES DE 11 H 00 A 12 H 30.

Téléphone pendant l'exposition : 01 48 00 20 12

S.V.V. MORAND - 3, rue Ernest Renan 75015 Paris - Tél. : 01 40 56 91 96 - Fax : 01 47 34 74 85

S.C.P. MORAND - 7, rue Ernest Renan 75015 Paris - Tél. : 01 47 34 81 13 - Fax : 01 45 66 54 03

E-mail : volontaire@etudemorand.com - Agrément : 2002-032 - Internet : www.drouot-morand.com



**RICHARD
MORAND**

&

**LUDOVIC
MORAND**

COMMISSAIRES - PRISEURS

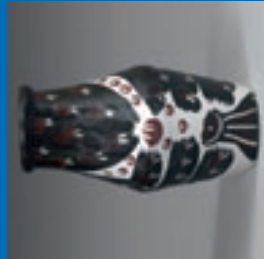

*Picasso Pablo (1881-1973) « Hibou marron noir »
1951 - Editions Picasso Madaura, Vallauris.
300 exemplaires.*

JEUDI 20 NOVEMBRE 2008 à 14H - SALLE 16

DROUOT RICHELIEU - 9 RUE DROUOT - PARIS 9^e

GRAVURES ET LITHOGRAPHIES :

d'après Cathelin B., Guyot, Harvey G., Jablonski, Lavalon, Pino,
Richardson J., De Selva L., Terping H., Weissbuch, Zanak S....

TABLEAUX & AQUARELLES :

Colline, Corbellini, Paccini, Piet, Schreiber G, Vallée L., Wegelin, ...

BIJOUX :

Bagues, Montres, Bracelets, Colliers, Tour de cou, Pendentifs, Pierres, Or, Argent, Etrangers...

BIBELOTS, BRONZES ET OBJETS DE VITRINE :

Assiettes décoratives, Vases, Chandeliers, Lampes, Reproductions de Bronzes Remington,
Verseuse, Miroir, Pichets, Pendule Portique, Carafes cristal
Encrier et vide-poche Art Nouveau, Peasso Madaura, Valauris ; vase «hibou», plat «corrida»...

MOBILIER D'EPOQUE ET DE STYLE :

Chevets Louis Philippe, Commode-Ecritoire, Console acajou, Vitrine style Louis XV,
Salle à manger style Louis XVI, Bibliothèque style Régence...

LUSTRES, TAPIS...

Certains lots sont visibles sur www.drouot-morand.com

EXPOSITIONS PUBLIQUES :

Mercredi 19 Novembre 2008 de 11h à 18h - Jeudi 20 Novembre 2008 de 11h à 12h.

Téléphone pendant la vente et l'exposition : 01.48.00.20.16

* Frais légaux judiciaires en sus des enchères de 14,35% (lots étiquetés en jaune)

Frais Volontaires en sus des enchères de 20,33% (lots étiquetés en rouge) - Paiement au comptant.

OBJETS A ESTIMER OU A VENDRE : Me Ludovic MORAND - 06.37.26.37.26

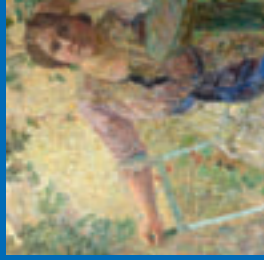

*VALLÉE Ludovic (1864-1939)
« Portrait de Mlle Chastang », vers 1890,
sûreté et dédiée à un modèle. 60x72.*

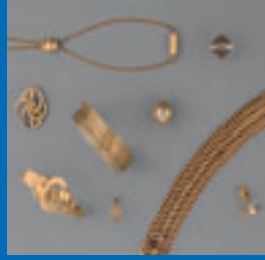

*Pendentifs, Bagues or, Bracelets, Chaînes...
Or.*

S.C.P. MORAND - 7, rue Ernest Renan 75015 Paris - Tél. : 01 47 34 81 13 - Fax : 01 45 66 54 03
S.V.V. MORAND - 3, rue Ernest Renan 75015 Paris - Tél. : 01 40 56 91 96 - Fax : 01 47 34 74 85
E-mail : volontaire@etudemorand.com - Agrément : 2002-032 - Internet : www.drouot-morand.com

NUMISMATIQUE

ESTIM	ADJUD	LOT	QTE	DÉSIGNATION
40 / 45		1	37	MEDAILLES : Lot composé d'un Coin Monétaire en acier de l'avers d'un essai de 1859 à l'effigie d'Isabelle II, Rein d'Espagne et de 36 Médailles de bronze, cuivre de grand module, concernant divers personnages des XIX ^e et X siècles.
100 / 110		2	1	NUMISMATIQUE : III ^e République, 1871-1914. 20 Francs or 1896.
450 / 470		3	1	NUMISMATIQUE : Monaco - Albert I ^{er} (1899-1922), 100 Francs or 1895 Paris.
300 / 320		4	1	LINGOTIN : d'or de 20 grammes 999,9°/°°, essayeur fondeur Argor Chiasso.
200 / 210		5	1	MEDAILLE : en or de la ville Heidemberg (13,98g).
450 / 480		6	5	NUMISMATIQUE : Lot de cinq monnaies d'or : 20 mark de Guillaume de Prusse 1891, 20F Belgique Léopold II 1875, 20F République au Coq 1906 et 2 pièces de 20F Helvétia 1935.
570 / 580		7	5	NUMISMATIQUE : Lot de cinq souverains d'or : Victoria, Edouard VII et George V : 1888 Melbourne, 1907, 1911, 1912 et 1913.
570 / 580		8	5	NUMISMATIQUE : Lot de cinq souverains d'or : Edouard VII, George V et Elisabeth II : 1904, 1908, 1911, 1912 et 1966.



**Archives 18ème et 19ème Siècles, Marques Postales,
Timbres-Postes, Philatélie.
COLLECTION AVIATION & THEMATIQUE.**

ESTIM		LOT	QTE	DESIGNATION
50 / 60		1	10	PHILATÉLIE : 10 Carnets à choix, France, Etrangers, Europe et Outre-Mer.
30.00		2	1	PHILATÉLIE : 1 Album. France Classique, dont Empire, Cérés & Type Sage + Europe (petites valeurs).
50.00		3	5	PHILATÉLIE : Ensemble de 6 Albums. Dont 1 album Monaco classique et semi-moderne + 3 albums Europe (petites valeurs) + classeurs de lettres semi-moderne.
350 / 400		4	2	PHILATÉLIE : Deux boîtes. Anciennes possession Françaises, dont Terres Australes, Lettres de Saïgon, Cachet Foire Exposition 1943. Bon lot, Lettres Françaises, période 1930/1948 + Carnet Croix Rouge 1952. **/°
120 / 130		5	1	PHILATELIE : Classeur. France, Poste Aérienne, dont n°29 cd adhérence, séries 30 à 33, série Magister. Etat TB. **
120 / 150		6	2	PHILATELIE : Deux boîtes. Anciennes possession Françaises classées par pochettes + lettres période 1950. **/°
80 / 100		7	1	PHILATÉLIE : Bloc n°1 - Paris 1925, sans gomme et tâches de rousseurs. + divers.
20 / 30		8	3	PHILATELIE : Trois boîtes. France, Europe et Outre-Mer. Oblitérés.
30 / 40		9	3	PHILATELIE : Trois classeurs. France Classique, moderne, Asie et Divers. Oblitérés. + 2 albums à l'état neuf.
50 / 60		10	2	LIVRES : État Général des Relais de Poste, avec sa carte géométrique des routes de Poste de la République Française pour l'an 11 (1802), complet. Nota : Il y est joint un ouvrage-Une Route de Poste-La Route d'Espagne.
30 / 40		11	6	PHILATÉLIE : Cinq classeurs de timbres, boîte de vrac (lettres), période 1939/1945 & divers + faciale. Beau. Manette.
250 / 280		12	8	PHILATÉLIE : Huit classeurs, anciennes possessions françaises + indépendances, Neufs et Oblitérés, dont Nouvelle Calédonie, Afrique du Nord, TAAF, Grand Liban... Fortes Côtes. Manette.
50 / 60		13	3	PHILATÉLIE : Trois albums d'Enveloppes Premier Jour, Nouvelle Calédonie, Polynésie Française et France. Période Moderne + Aérogrammes.
25 / 30		14	8	LIVRES : Huit ouvrages édités par la Poste (livres-Timbres), avec blocs feuillets. Manette.
120 / 150		15	1	PHILATÉLIE : */°Un Album : Chine, Guadeloupe, Indes Françaises, Guyane, Martinique, Bureaux Chinois, Port-Saïd, Réunion, Saint Pierre et Miquelon, Sénégal, Wallis et Futuna + Divers.
350 / 400		16	4	PHILATÉLIE : ***/°Quatre volumes. Anciennes Colonies Françaises, périodes Classique et Semi-Moderne, dont : Côtes des Somalis + Feuilles essais de couleurs, Congo Français, Dahomey, Diégo-Suarez, Fezzan, Océanie, Mohelie, Sénégal, Soudan Français, Togo, Tchad, Vathy, AEF, AOF, Alaouites, Alexandrie, Anjouan, Cameroun... + Enveloppes+ Cartes. État TB à Superbe.

280 / 300		17	3	PHILATÉLIE : Trois volumes - France. Moderne + Poste Aérienne, Blocs Feuilletés, Carnets des Grands Hommes, Préo et Taxes (faciale). TB.
300 / 350		18	5	PHILATÉLIE : ***/°. Cinq volumes, Poste Aérienne, Unité, Blocs de 4, dentelés et non dentelés, Amérique du Sud, Europe de l'Est, Albani, Hongrie, Estonie, Lettonie, Pologne, Roumanie, Russie, Allemagne, DDR, France, Jersey, Italie, Malte, Portugal ; il y est joint un ensemble de vignettes + Monaco, CFA, Asie et Cuba. État Superbe.
350 / 400		19	4	PHILATÉLIE : **. Quatre volumes, Aviation période 1980 à 1984. Feuilles & Fragments + Blocs feuilletés, Europe de l'Est, Amérique du Sud, Vietnam, Wallis & Futuna, Afrique, Polynésie... Non dentelés + Divers. État Superbe.
Prix sur demande		20		PHILATÉLIE : Non Émis, Période 1988. Comores, 6 valeurs + Épreuve de luxe, dentelés et non dentelés Tchad, Blocs de 4. Nota : pour les Comores, exemplaire gommé à 30 exemplaires de chaque + une épreuve de luxe connue. (L'Ensemble hors commerce). État Superbe.
70 / 80		21		PHILATÉLIE : Une pochette, classeur Afrique, période indépendance. TB. Nota : + Vignettes Poste Aérienne États Unis 1926/1951. TB.
1000 / 1200		22	10	PHILATÉLIE : 10 boîtes Postes Aériennes, Lettres Monde entier, Thématiques Apollo + Premier Vol. Période 1928/1979, timbres sur lettres + blocs feuilletés, dentelés et non dentelés, États Unis bien représentés + Nations Unis + Aérogrammes et Entiers Postaux + Europe et Sus Polaire + Divers. TB à Superbe.
200 / 250		23		PHILATÉLIE : Lot de Feuilles et Fragments. Poste Aérienne, Timbres US, Fragments, Entiers Postaux, Épreuves de luxe + boîte vrac thématiques et Divers. TB.
150 / 200		24	2	PHILATÉLIE : Lot de deux classeurs, Ex Possessions Françaises, Indépendances + Feuilles et Fragments, Thématiques + Blocs Feuilletés. Monde Entier + Divers. TB.
100 / 120		25		ARCHIVES 18 & 19ème SIECLE + MARQUES POSTALES : Dont d'Archives et Marques Postales. Dont "1er Corps de Grande-Armée n°4 + port payé de Grande -Armée + Armée Française en Espagne n°24 + Documents 18ème et 19ème siècles et affichettes de même période..."
80 / 100		26		ARCHIVES 18 & 19 SIECLE : Brevet de Capitaine période 1760, Brevet de Général de Brigade portant la signature manuscrite de Bonaparte (belle vignette-Bonaparte Premier Consul de la République) + documents divers.
150 / 200		27		MARQUES POSTALES : Boîte période 18ème et début 19ème + Timbres sur lettre, période Empire et Cérés dentelés + lettres Classiques.
120 / 150		28	1	PHILATELIE : */**. Luxembourg : feuilles et fragments, période 1907-1928 + Série perforée (Officielle) (1891-1895). TB.

ESTIM	ADJUD	LOT	QTE	DESIGNATION
10.00		1	1	MÉTIER : Sélection Bouches du Rhône. "Entressen-Eglise Paroissial." Petit plan d'un Rémouleur. Timbre haut droite et écrite verso. Vitrine.
100.00		2	204	VOSGES : Villes, qqs villages, qqs animations et qqs sites. Dont "Bleurville-La Place, Épinal-Les Brosses, Fontenoy le Château-Fontaine Monumentale et Rue Neuve, Mirecourt-Ave Victor Hugo, Rozières sur Mouzon-Vallée du Mouzon, Senaide-La Mairie et Écoles, Thaon-Rue d'Alsace..."
25.00		3	2	ANIMAUX : Sélection Les Pyrénées - Éditeur Villatte à Tarbes. "Les Pyrénées-A la foire aux cochons-Le Dentiste et Dans les Pyrénées-Montreurs d'Ours." Cartes couleurs en gros plan, écrites au verso et timbrées au recto. Vitrine.
5.00		4	1	MÉTIER : Sélection Vosges. "Vosgien, Charron Maréchal-Lironcourt." Beau plan de l'entrée. Écrite au verso. Vitrine.
20.00		5	1	ATTELAGE A CHIEN : Sélection Loiret. "Varennes-Attelage de Chien-Le Laitier." Écrite et voyagée au verso. Vitrine.
6.00		6	1	INDUSTRIE : Musique. Sélection Vosges. "22-Mirecourt-Les Luthiers-Intérieur d'un atelier de la Maison Thibouville & Cie." Beau plan, écrite et voyagée au verso. Vitrine.
40.00		7	1	AUTOMOBILE : Sélection Loire. "Compagnie de Transports Automobiles de Saint Just la Pendue et Extensions pour Desservir : Ste Colombe, St Cyr de Volorges, Chirassimont, Machézal, Tarare, Balbigny, Roanne par Neulise et L'Hopital." Gros plan, ni écrite, ni voyagée et éditeur Dessendier." Vitrine.
6.00		8	1	MÉTIER : Sélection Paris. "913-Les petits métiers de Paris - Le Chiffonnier." Timbre recto haut droit et écrite verso. Vitrine.
38.00		9	4	DIVERTISSEMENTS : Sélection. "Fère en Tardenois-La Place un Jour de Fête (manèges), Cette-Pêche à la Dorade, Lyon-La Place Bellecour-La Voiture aux Chèvres et Lyon-Parc de la Tête d'Or-La Cage aux Ours." Vitrine.
28.00		10	7	MARCHES : Sélection. Dont "Savigny sur Braye-La Place du Champ de Foire, Limoges-Place d'Aine-Le Marché aux fripiers le dimanche, Strassburg-Der Gimpelmarkt, Thaon-Place du Marché..."
45.00		11	5	ETABLISSEMENTS : Sélection - Divers. "Artemare-Hôtel du Commerce Bérard, Cézérieu-La Place et le Châlet de l'Hôtel Vial, Cajarc-Hôtel de la Croix Blanche-Ave des Platanes-Garages-Calmettes, St Jean les Deux Jumeaux-Café du Vieux Moulin et Royan-Hôtel et Café Restaurant-24 ave de la Gare-Lestret (état)." Vitrine.
38.00		12	10	HOTELS-CAFES-RESTAURANTS : Sélection. Dont "Girancourt-Maison Cotot-Café du Centre, Grand Café du Commerce à Toul, Grande Brasserie Lorraine à Nancy, Hôtel Restaurant Thé du Château Gaillard-Château du Hamel-Le Petit Andély..."
35.00		13	8	SCENES & TYPES : Diverses Régions. Dont "Un bieuil ért oou hoûns de la lâne, Les Pyrénées-Chevrier pyrénéen, Paysanne-Route de Nice à Menton, Lyon-Les Lavoirs sur le Rhône..."
25.00		14	7	METIERS : Divers - Sélection. Dont "Carantec-Déchargement du Goémon à l'Île Callot, La Cueillette des Olives dans un domaine de Mr A.Marion Fils-Propriétaire à Saint Cannat, Élevage du Moulin de Fismette-Jean Molle à Fismes-Spécialité de Bresse noire, Berck PLage Arrivée des Macrieux..."
22.00		15	3	TRAVAIL A LA MER : Sélection. "Bassin d'Arcachon-Côte d'Argent-La Pêche aux Huîtres, Arcachon-Les marchands d'huîtres au débarcadère et Cancale-Le Rinçage des Huîtres." Beaux plans. Vitrine.
40.00		16	11	USINES & INDUSTRIES : Divers - Sélection. Dont "Les Rochottes-La Scierie Boissellerie, Mont le Franois-Usine Vurpillot, Beaulieu-Entrée des Usines Peugeot, La Seyne-Forges et Chantiers-Lancement d'un Voilier..."
18.00		17	3	TRAINS & TRAMS : Sélection. "Entressen-Perspective de la Gare, Melun-Hôtel de la Gare et Tramway de Barbizon et Cie VSB-Saint Béron-Le Château (gros plan train)." Vitrine.
30.00		18	6	VARIA : Petite Sélection. "Saint Dié-La Vie au Grand Air-La Laiterie St Martin et ses Jeux, Publicité pour A la Grande Maison-Jules Hurstel à Nancy, Crouettes-Bureau de Tabac, Limoges-Le Casino, Maison L.Chamagne-Quincaillerie-Ameublement à Luxeuil et Epernay-Place de la République-Souvenir du Concours de musique de 1905."
35.00		19	7	CORSE : Petite Sélection. Dont" Le Port d'Ajaccio, Calvi-Mort d'un bandit Corse, Ajaccio-Le Bandit Bellacoscia, Calvi-Rue de la Marine..."

25.00		20	44	VARIA : Divers. "8cp-Personnalités diverses, 6cp-Aviation, 5cp-Cirques et Manèges, 7cp-Les Courses Hippiques & 18 photos et cartes photos."
40.00		21	25	PARIS & RÉGION PARISIENNE : Dépts 75-3cp, 77-13cp, 78-6cp, 91-1cp, 92-1cp & 95-1cp. Dont "Imprimerie Plon-Ateliers de machines à imprimer, Seine Port-Le Pavillon Royal, St Jean les Deux Jumeaux-Octobre 1914-Passage de Marins, Bois de Verneuil-Route de Meulan-Le Père La Galette, Bligny-Briis sous Forges, Garches-Rue de la Rangée-Montmorency-Institution de Mme Vve Fougerou-Ave Marchand-Une cour de récréation..."
72.00		22	171	COTE D'ARMOR : Villes, qqs villages, qqs animations, qqs cpsm, qqs sites et qqs folklores. Dont "Saint Briec, Dinan-Rue du Jersual, Lannion-Le Pont Sainte Anne et l'Hôtel de France, Environs de Paimpol-Ile de Bréhat-La Chapelle St Michel et le Village..."
45.00		23	29	SUD-EST : Dépts 01-8cp, 13-7cp, 38-3cp, 42-5cp, 69-2cp, 73-1cp, 83-1cp & 84-2cp. Villes, qqs villages et qqs animations. Dont "Belley-La Poste-Bd des Capucines, Rognac-La Plage, Entressen-Ecole Ménagère et Ave de Mouriès, Allevard les Bains-Le Parc, Roanne-Nouvelles Casernes de Gendarmerie, Fleurie-Les Garrants, La Croix-Installation Végétarienne de Sylvabelle-Chemin de Fer du Sud de la France-Ligne du Littoral, Saint Didier-Ave de la Roque sur Pernes..."
20.00		24	26	CREUSE : Villes, qqs villages, qqs animations, qqs cpsm et qqs sites. Dont "Aubusson-Moulin du Got Barbat, Crozant-Hôtel Brigand et la Ruines, Mortroux-Route de l'Etang (cpsm)..."
48.00		25	31	SUD-OUEST : Dépts 09-1cp, 12-2cp, 17-8cp, 24-3cp, 30-3cp, 32-1cp, 33-1cp, 40-1cp, 46-2cp, 47-1cp, 64-1cp, 65-1cp, 79-2cp, 85-2cp & 86-2cp. Villes, qqs villages et qqs animations. Dont "Capdenac-Rue Gambetta, Ars en Ré-Panorama Nord Ouest pris du Clocher, Royan-La Plage-Les Jeux, Miallet-Place des Vétérans et Champ de Foire, St Chaptès-La Gare, Figeac-Ave Gambetta, Thouars-Place St Médard-Vue Générale, Avrillé-Château de la Guignardière, Lappuye-La Communauté et la Chapelle..."
15.00		26	20	DORDOGNE : Villes, qqs villages, qqs animations et qqs cpsm. Dont "Le Bugue-Vue Générale (cpsm), Lalinde-Vue Générale (Vue du Ciel), Miallet-Place de l'Eglise..."
40.00		27	29	NORD-OUEST : Dépts 22-2cp, 29-3cp, 35-5cp, 44-12cp, 50-3cp, 56-1cp & 76-3cp. Villes, qqs villages et qqs animations. Dont "Caranctec-L'île Callot-Le vieux Puits, Le Pertre-La grotte et le château Bel Air, Nantes-Rue de Rennes, Urville Nacqueville-Panorama du Village Normand et Vue des Chalets sur le bord de la Mer, Kernevel-Le Nourguel, Rouen-Place du Vieux Marché..."
50.00		28	68	DOUBS : Villes, qqs villages, qqs animations et qqs cpsm. Dont "Montbéliard-Place Denfert, Mamirolle-Ecole Nationale d'Industrie Laitière, Besançon-Rue de la République, Torpes-Les Papeteries Vallée du Doubs (cpsm)..."
70.00		29	50	NORD-EST & CENTRE : Dépts 02-11cp, 03-2cp, 25-6cp, 28-1cp, 37-1cp, 39-1cp, 41-1cp, 45-1cp, 51-1cp, 52-1cp, 54-2cp, 57-2cp, 58-1cp, 59-1cp, 60-13cp, 80-2cp & 88-3cp. Villes, qqs villages et qqs animations. Dont "Fère en Tardenois-Rue des Marchands, Cusset-Un Coin du Sichon, St Hippolyte-Place Centrale, Limeray-L'Ancien Palais de justice, St Dizier-Place Victor Hugo, Longueil Annel-La Gare, Thaon les Vosges-Rue d'Alsace et de Lorraine..."
18.00		30	23	DROME : Villes, qqs villages, qqs animations et qqs cpsm. Dont "Valence-Place de la République, St Rambert d'Albon-Place de la Bascule..."
35.00		31	12	LA VIGNE : Divers. Dont "Hospices de Beaune-Aspect de la Cour de l'Hôtel Dieu pendant la Vente des Vins, Jus de Raisin Challand-Salles des Machines Frigorifiques, Visite en Bourgogne-Les Pressoirs des Ducs de Bourgogne-Maison Paul Court-Vue générale intérieure..."
70.00		32	91	EURE : Villes, qqs villages, qqs animations et qqs cpsm. Dont "Roman-Ferme de Montmorin, Breteuil-Entrée de la Rue de Paris, Beaumont le Roger-Pose du Monument aux Morts de la Guerre 1914-1918, Les Andelys-Hôtel de la Gare, Vernon-Avenue Gambetta..."
38.00		33	14	COTE D'OR : Petite Sélection. Dont "Environs de Semur-Lac de Pont-Promenade sur la Digue, Sainte Marie sur Ouche-L'Eglise, Diénay-Rue Principale..."
70.00		34	84	EURE ET LOIR : Villes, qqs villages, qqs animations et qqs cpsm. Dont "Illiers-La Place, Hôtel Saint Jacques-Cloyes-Jardin sur les bords du Loir, Nogent le Rotrou-Les Marches de St Jean..."

55.00		35	78	LOIRET : Villes, qqs villages et qqs animations. Dont "Artenay-Panorama Sud, Orléans-Rue Royale, Pithiviers-Eglise St Salomon et Place, Montargis-Faubourg de Lyon..."
85.00		36	220	FINISTERE : Villes, qqs villages, qqs animations, qqs cpsm, qqs sites et qqs folklores. Dont "Carantec-La Grande Place, Quimperlé-Quai Brizeux et l'Isle, Brest-Rue Louis Pasteur, Douarnenez-Arrivée des bateaux sardiniens, Rosporden-La Chute du Moulin..."
35.00		37	51	FANTAISIE : Le Premier Avril. Majorité Glacées, qqs illustrations et 1cp celluloidé.
8.00		38	11	GARD : Villes, qqs villages et qqs animations. Dont "Saint André de Valborgne-Place de l'Eglise et l'Eglise, Nîmes-Vue Générale, Montagnac-Croix de la Mission..."
70.00		39	99	JURA : Villes, qqs villages, qqs animations et qqs sites. Dont "Morez-Hôtel de Ville, Salins les Bains-Les Postes et Télégraphes, Lons le Saunier-Place de la Liberté et rue Tamisier, Conliège-Vue générale..."
60.00		40	72	HAUTE GARONNE & GERS : Dépts 31-68cp & 32-4cp. Villes, qqs villages, qqs animations, qqs cpsm et qqs folklore. Dont "13cp-Fêtes des Fleurs à Luchon, Cazères-Perspective de la Ville et la Garonne-Vue Aérienne, Saint Marcet-Vue Générale du Chantier de la RAP, Toulouse-Passerelle du Jardin des Plantes..."
50.00		41	76	LES CHATEAUX : Petits, Moyens et Grands Châteaux-Toutes Régions Confondues.
60.00		42	76	GIRONDE : Villes, qqs villages, qqs animations et qqs cpsm. Dont "Pauillac-Quai Léon Périer, Libourne-Place des Casernes, Bordeaux-Quai de Bourgogne, Arcachon-Parqueurs et Parqueuses quittant le Parc aux Huîtres..."
45.00		43	83	SAVOIE : Villes, qqs villages, qqs animations, qqs sites et qqs vues générales.
40.00		44	58	HERAULT : Villes, qqs villages, qqs animations et qqs cpsm. Dont "Clermont l'Hérault-Le Planol, Aniane-Vue Générale, Montpellier-Place Jean Jaurès, Saint Pons-Grande Rue..."
60.00		45	78	SAÔNE ET LOIRE : Villes, qqs villages, qqs animations et qqs cpsm. Dont "Chalon sur Saône-Place du Châtelet, Bourbon Lancy-La Véranda du Grand Hôtel, Environs du Creusot-Vieux Saule de Torcy, Paray le Monial-La Chapelle de Bois-Le Camel..."
80.00		46	180	ILLE ET VILAINE : Villes, qqs villages, qqs animations, qqs cpsm et qsq folklore. Dont" Paramé-Hôtel International et Route de Rothéneuf, Combourg-Rue et Donjon du Château, Dol de Bretange-Pont de l'Archevêque, Rennes-Avenue de la Gare, St Malo-Les Quais-Le Casino, St Briac-Hôtel du Centre..."
40.00		47	26	LES MARCHES : Divers Départements. Dont "Bois Colombes-Les Halles, Angers-Bd de Saumur-Marché aux Fleurs, Fismes-Place Lamotte et rue de la Huchette-Marché aux Légumes, Falaise-La Foire aux Chevaux à la Guilbray, Auxonne-Marché aux Asperges..."
42.00		48	57	INDRE : Villes, qqs villages, qqs animations et qqs cpsm. Dont "Argenton-Vue prise du Merle Blanc, Pellevoisin-Place de l'Eglise en temps de pèlerinage, Le Blanc-Mairie, Issoudun-Hôtel des Postes et Télégraphes..."
65.00		49	63	LES GARES : Divers Départements. Dont "Ris Orangis-La Gare-Arrivée d'un Train, Pouillenay, Paris VII-Station du Pont de l'Alma, Lisieux-La Gare-Ligne de Cherbourg, Verdun sur Meuse-Gare de l'Est (Int), Caluire, Calais-La Gare et la Passerelle des Fontinettes..."
48.00		50	78	INDRE & LOIRE : Villes, qqs villages, qqs animations et qqs cpsm. Dont "Chambourg-La Mairie, Semblançay-L'Abreuvoir de la Source, Loches-Galerie Souterraine-Salle de Ravitaillement du Donjon, Tours-Place du Grand Marché..."
65.00		51	44	LES ECOLES : Divers Départements. Dont "Noisy le Grand-Les nouvelles Écoles inaugurées en 1908, Neufmaisons-Groupe Scolaire, Précyc-Ecole des Filles, Sorcy-Ecoles, Chalon sur Saône-Collège de Filles..."
50.00		52	10	LIVRES : Edition Balland - Divers Auteurs - L'Argus de... "1975-La Peinture, Les Armes, L'Argenterie, La Brocante, Des Meubles et Objets Mobiliers de Normandie, De Provence, L'Outil, La Gravure et la Lithographie, Des Bibelots et des Objets de Collections et Des Objets d'Extrême-Orient (tome 1)." Manette.
60.00		53	44	DOUBS : Villes, qqs villages et qqs animations. Dont "Besançon-L'Inventaire à St Jean 5 février 1906-La foule place Victor Hugo, Pont de Roide-Place Centrale, Vercel-Quartier de l'Eglise, Maiche-Quartier Neuf..."

60.00		54	13	LIVRES : Divers Thèmes. "3-Yvert et Tellier : 1986 (Tome 1), 1991 (Tome 1) et 1996 (Tome 1), 2-Cérés 1982 et 1983, 1-Répertoire de la Numismatique Française Contemporaine de 1793 à Nos Jours (De Mey et Poindessault 1978), 1-Monnaies Françaises 1789-1983 (Gadoury), 1-Argus Thimonier-Monnaies et Billets de France (10è édition), 1-Valeur des Monnaies de France de 1795 à Nos Jours (Houyez-5ème édition) et 1-Valeur des Monnaies de France de 1795 à Nos Jours (Houyez-16ème édition), 1-Le Manuel de l'Amateur-Faïences et porcelaine européennes (Belfort 1979), 1-La Cote des Peintres (Akoun 1987/1988) et Horus-Guide de la Bande Dessinée (2ème année 1979)." Manette.
100.00		55	231	PARIS & RÉGION PARISIENNE : Dépts 75-5cp, 77-28cp, 78-64cp, 91-63cp, 92-41cp, 94-7cp & 95-23cp. Villes, qqs villages et qqs animations. Dont "La Bonne Nouvelle-2e Bateau de la Mission populaire Évangélique de France-Paris-36 rue Godot de Mauroi, Dormelles-Vue Générale, St Amoult-Rue de l'Eglise, Essonnes-Rue de Paris, Morangis-Mairie, La Fête Dieu à Courbevoie-02.06.1907-Au moment de la Bénédiction, Vitry sur Seine-Avenue Carnot (21.09.1902)..."
20.00		56	152	LIVRETS : La Carte Postale. "14-Librairie Cartophilique, 9-Cartophilie-De Décembre 1978 à Juin 1980, 71-Chanteclair (Direction Carmine Lefrancq), 15-Le Glaneur Français, 26-Cpc et 17-Divers." Manette.
120.00		57	565	ETRANGERS : Divers Pays. Villes, qqs villages, qqs animations, qqs sites et qqs vues générales. "Allemagne-31cp, Italie-50cp, Espagne-101cp, Belgique-69cp, Pays de l'Est-13cp, Suisse-221cp & Divers-80cp." Boîte.
5.00		58	2	LIVRES : Etrangers. "Catalogue of Picture Postcards 1978 et Cartes Postales Anciennes (Rostenne)-Belgique 1979."
30.00		59	7	PUBLICITES : Sélection. "5cp transparentes-Biscuits Lefevre-Utîle - Grand Prix - Paris 1900 (dos carte postale) et 2 cartes publicitaires avec dos pub." Bel état.
5.00		60	2	LIVRES : "Volume 1 de l'Encyclopédie Internationale de la Carte Postale-Baudet 1978/1979 et L'Attelage à Chien en France-Cercle des Cartophiles du Loiret 1996."
25.00		61	30	FANTAISIES : Les Bébés. Dont "Multiples, Glacés, Gaufrées..."
50.00		62	13	ARGUS FILDIER : Diverses Années. "1976, 1978, 1979, Guide Cartophilia 1979, 1980 à 1986, 1988 & 1991." Manette.
30.00		63	41	IMAGES PIEUSES : Diverses années et époques, certaines dentelle papier, papier calque. Divers thèmes.
20.00		64	5	NEUDIN : Diverses Années. "1976, 1977, 1978 x 2 & 1979."
100.00		65	485	VARIA : 8 Cartes Photos, 35cp-Etrangers-Divers Pays, 66cp-Fantaisies-Divers Thèmes et 376cp-France-Toutes Régions Confondues : Villes, qqs villages, qqs animations et qqs folklores. Boîte.
60.00		66	10	NEUDIN : Années 1980 à 1989.. "1980, 1981, 1982, 1983, 1984, 1985, 1986, 1987, 1988 & 1989. Manette.
55.00		67	13	FRANCE : Petite Sélection. Dont "Buvette de l'Ets de Foncirgues près Labastide sur l'Hers, Le Camp du Ruchard-La Corvée de l'Eau Distillée, Beau lieu-Le Tramway de Nice à Monaco, La Ferté Milon-Rue de la Cité-Hôtel du Sauvage, Mailly le Camp-Boucherie Militaire-Le sacrifice..."
35.00		68	8	NEUDIN : Diverses Années. "1980, 1982, 1984 x 2, 1985, 1986, 1988 & 1989." Manette.
10.00		69	1	POMPIERS : Sélection Puy de Dôme. "Les Martres de Veyres." Gros plan du matériel et du groupe de pompiers. Écrite et voyageée au verso. Vitrine.
45.00		70	7	NEUDIN : Diverses Années. "1992, 1993, 1994, 1995, 1996, 1997 & 1998 (Lo-Mar). Très bel état. Manette.
35.00		71	7	POMPIERS : Sélection Paris-Exercices d'Entraînement des Sapeurs Pompiers de la Ville de Paris. Dont "Les Sapeurs ne descendent jamais l'Escalier pour arriver au sol, ils font usage d'une perche passant dans les chambres, Sauvetage d'une Femme au moyen d'un nœud de chaise, Développement à 20 mètres de hauteur d'une échelle de sauvetage..."
10.00		72	24	ALBUMS VIDES : Divers états. "9-Rectangulaires (en longueur), 2-Rectangulaires (en hauteur), 9-Format livre (environs H26 x L22) et 4-Divers Petits." 4 Manettes.
22.00		73	7	CARTES PHOTOS : Les Pompiers - Probablement Grenoble. Dont "Défilé, Tribunes, Exercices..."
5.00		74	2	ALBUMS VIDES : Carré, grand modèle et couverture verte foncée.

50.00		75	10	POMPIERS : Divers. "1cp-La Ferté sous Jouarre-Pâtis de Reuil-Manœuvre de Pompe, Corbeil-Concours de Manœuvres de Pompes 1906-La Pompe des Vaux de Cernay sous pression, 3cp-Ivry sur Seine-Revue et Manœuvres des Sapeurs Pompiers, 1cp-Compagnie des Sapeurs Pompiers d'Abbeville 1907, 2cp-Oisemont-Manœuvre de Pompes à Incendie et Sortie du Matériel et 2cartes photos."
5.00		76	15	ALMANACH : PTT. 1931, 1935, 1936, 1939 x 2, 1959, 1963, 1968, 1971, 1972, 1973, 1974, 1975, 1976 & 1977.
60.00		77	81	EURE ET LOIR : De A à J. Villes, qqs villages et qqs animations. Dont "Bailleau l'Evêque-Le Château, La Chapelle Royale-Route de la Bazoche, Epemon-Place de l'Hôtel de Ville, Ferme de Favières, Jouy-Avenue de la Gare..."
40.00		78	68	ISERE : Villes, qqs villages, qqs animations, qqs sites et qqs cpsm. Dont "Gavet-Usine d'Acétylène à Pierre Ebese, La Balme-Hôtel du Fermier des Grottes, Grenoble-Place Grenette..."
65.00		79	86	EURE ET LOIR : De L à Fin. Villes, qqs villages et qqs animations. Dont "La Loupe-Rue de la Gare et Hôtel de Ville, Margon-Vue d'Ensemble, Nogent le Roi-La Vieille Maison et la Grande Rue, Nogent le Phaye-La Prairie de l'Île et Rte d'Auneau, St Lubin des Joncherets-Le Pont sur l'Avre séparant St Lubin de Nonancourt, Tréon-Pont sur la Blaise et Usine Laporte..."
50.00		80	76	JURA : Villes, qqs villages, qqs animations, qqs sites, qqs cpsm/cpm. Dont "Pont du Navoy-Hôtel du Cerf (cpsm), Dole-Rue du Collège, Nozeroy-Grande Rue (cpsm), Longchaumois-Vue partielle..."
75.00		81	92	FRANCE : Divers Départements 09, 11, 31, 34, 64, 65 & 66. Villes, qqs villages et qqs animations. Dont "Cauterets-Place St Martin-Hôtel du Parc, Pau-L'Hôtel de Ville-Vue plongeante, Cette-Rentrée des Bateaux de Pêche, Castelnaudary-Le Lavoir et Caserne Lapasset..."
20.00		82	34	LANDES : Villes, qqs villages, qqs animations et qqs cpsm. Dont "Vieux Boucau-La Passerelle (cpsm), Mont de Marsan-Hôtel de Ville, Préchacq les Bains-Café-Restaurant-Cabannes (Au Refuge des Gourmets cpsm)..."
70.00		83	85	FRANCE : Divers Départements 04, 05, 06, 13, 30, 83 & 84. Villes, qqs villages et qqs animations. Dont "Le Melezen-Vue Générale et le Col de Vars, Cap d'Antibes-Villa Eilenroc-Un coin du Jardin, Corniche de l'Estérel-Calanque d'Anthéor, Marseille-Exposition Coloniale-Van Ki, Ste Maxime sur Mer-Le Sémaphore..."
40.00		84	53	LOIR & CHER : Villes, qqs villages, qqs animations et qqs cpsm. Dont "Romorantin-La Halle, Champigny en Beauce-Le Pavillon Madeleine Dessaignes, Montoire-Vue sur le Château-La Salle de Gymnastique, Pierrefitte sur Sauldre-La Bougrie..."
42.00		85	39	AUVERGNE : Dépts 03, 15, 43 & 63. Villes, qqs villages, qqs animations et qqs folklores. Dont "Saligny-L'Eglise et la Place, La Monsélie-Vue Générale, Cusset-Bd de l'Hôtel de Ville..."
8.00		86	27	FRANCE : Dépts 42-9cp & 43-18cp. Villes, qqs villages, qqs animations, qqs sites et qqs cpsm.
30.00		87	34	FRANCE : Divers Départements. 08, 54, 55 & 57. Villes, qqs villages et qqs animations. Dont "Rosières aux Salines-Le Belfroi et le Faubourg, Bar le Duc-Type de Laboureur lorrain, Morhange-Rue Poincaré..."
95.00		88	167	LOIRE ATLANTIQUE : Villes, qqs villages, qqs animations, qqs sites, qqs cpsm et qqs folklore. Dont "Le Cellier-Rue Principale (cpsm), Nantes-Inondations Février 1904-Rue Thurot, Le Pouliguen-Le Contre-Torpilleur Le Grondeur dans le Port, La Chapelle Basse Mer-La Levée de la Boire d'Anjou, 10 petites images offertes par Petit Nantais..."
65.00		89	68	FRANCE : Divers Départements. 25, 67, 68, 70, 71, 88 & 90. Villes, qqs villages et qqs animations. Dont "Saint Loup sur Sémouse-Ecole des Garçons et Halles, Strassburg-Place Kléber, Arcier-Le Chalet, Cronat-Vue Générale, St Etienne Remiremont-Cie du 5e Bataillon de Chasseurs sur le terrain de Manœuvres..."
60.00		90	64	FRANCE : Dépts 46-28cp, 47-15cp & 48-21cp. Villes, qqs villages, qqs animations et qqs cpsm. Dont "Cahors-Place et Eglise St Ursisse, Bagnac-Avenue de Maurs, Barbaste-Le Centre (cpsm), Ste Bazeilles-Le Clocher, Florac-Vue générale et le Pont de la Bécède..."
45.00		91	11	FRANCE : Petite Sélection - Divers. Dont "Jack-Taureau Flamand-4 ans 1100 kilos-M.René Coudeville à Houtkerque-Exposition Agricole Grand Palais 1923, Types et Scènes Champêtres-Au Lavoir, Carcassonne-Place Carnot-Le Marché et Fontaine Neptune, Industrie du Chapeau Mérimis à Espéras-Le Simouage, Vichy-La Marchande de Fleurs (état)..."

20.00		92	35	MAINE ET LOIRE : Villes, qqs villages, qqs animations et qqs cpsm. Dont "Angers-Ecole Nationale d'Arts et Métiers-Entrée-Avenue, Mazé-Route de Beaufort..."
40.00		93	13	FANTAISIES & PUBLICITES : Diverses. Dont "Cie Bordelaise des produits chimiques Superphosphates par Vix, Cuisinières à Gaz-L'Alsacienne 800, Pompe Niagara, Hospice des Vieillards des Petites Sœurs des Pauvres de Maubeuges..."
70.00		94	99	MANCHE : Villes, qqs villages, qqs animations et qqs cpsm. Dont "Euvrains de Coutances-Château de Gratot-Entrée, Saint Vaast la Hougue-Rue de Réville et le rivage, Pourville-Vue générale, Granville-Rue Sainte Geneviève..."
55.00		95	11	ILLUSTRATEURS : Érotique. "3cp-Pêcheresses par A.Penot, La Chauve Souris de Minuit par A.Penot, 3cp-Série 64-La Femme et le Serpent par S.Meunier et 4cp-Théâtreuses par Maurice Millière." Bel état, ni écrites, ni voyageées.
65.00		96	68	MARNE : Villes, qqs villages et qqs animations. Dont" 13cp sépia-Moët et Chandon, St Hilaire le Petit-Rue de Bétheniville, Ste Ménéhoule-Pensionnat St Charles et l'Eglise, Gde Semaine d'Aviation de Champagne (27.08)-Farman, Latham, Sommer au virage, Oger-Château..."
60.00		97	172	PARIS : Expositions : 1900-12cp, Art Déco 1925-60cp, Coloniale 1931-83cp & Internationale 1937-17cp.
55.00		98	47	HAUTE MARNE : Villes, qqs villages et qqs animations. Dont "Joinville-Avenue de Lorraine, Bourbonne les Bains-Rue des Bains, Anglus-La Mairie, Brousseval-Le Maroc vu du Pont de Chamin de Fer..."
50.00		99	105	FANTAISIES : Glacées. Couples et Amoureux.
40.00		100	36	MAYENNE : Villes, qqs villages et qqs animations. Dont "Ernée-Place des Halles, Javron-Route de la Gare, Evron-Rue de Ste Gemmes..."
20.00		101	214	TABLEAUX : Reproductions de Tableaux - Divers Auteurs et Thèmes.
80.00		102	115	MEURTHE ET MOSELLE : Villes, qqs villages et qqs animations. Dont" 17cp-Toul, 45cp-Nancy, Viterne-Vue d'Ensemble, Jeandelaincourt-Avenue de la Gare, Pont entre Varangéville et St Nicolas..."
100.00		103	180	PUY DE DOME : Villes, qqs villages, qqs animations, qqs cpsm, qqs types et qqs sites. Dont "Vieilleur, La Bourboule, Chatel Guyon, Route de Clermont Ferrand à Riom-Restaurant Buvat, Royat-La Restauration..." Album.
42.00		104	53	MEUSE : Villes, qqs villages, qqs animations et qqs ruines. Dont "Gondrecourt-Rue Neuve, La Harazée-La Toilette des Poilus, Sommedieue-La Mairie 1915..."
95.00		105	102	VENDEE : Villes, qqs villages, qqs animations, qqs cpsm et qqs sites. Dont "La Bruffière-La Pointe à Pitre-Rte de Clisson, Croix de Vie-Débarquement de la Sardine, Noirmoutier-Hôtel Beau Rivage-Bois de la Chaize..." Album.
42.00		106	65	MORBIHAN : Villes, qqs villages, qqs animations, qqs cpsm et qqs folklore. Dont "Vieille Femme des environs de Lorient, Lorient-La Préfecture Maritime, La Gacilly-Vue Aérienne, Environs de Lorient-Kéroman..."
220.00		107	234	VOSGES : Villes, qqs villages, qqs animations, qqs cpsm et qqs sites. Dont "Le Plein du Canon-Vue sur la Vallée de la Moselle, Bussang-La Buvette, Champdray-Vue Générale, Domjulien-Place de l'Eglise, Nos Aviateurs Militaires-Escadrille d'Epinal-Monoplan Borel piloté par la Caporal Pecquet, Montmotier-La Place..." Album.
35.00		108	50	MOSELLE : Villes, qqs villages, qqs animations et qqs cpsm. Dont "Vic sur Seille-Quartier de la Seille, Souvenir de Flocourt, Bitche-Rue Maréchal Foch..."
85.00		109	48	AVIATION : Divers. Dont "8cp-Le Voyage de Coste et Le Brix-Octobre 1927, Aérodrome du Bourget-Service régulier Paris Londres-L'Aérobis Goliath, Rouen-Gde Semaine d'Aviation-Cattaneo en plein vol sur monoplan Hydravions..." Planches.
50.00		110	72	NIEVRE : Villes, qqs villages, qqs animations et qqs cpsm. Dont "Nevers-La Poste et le Cercle des Officiers, Corancy-Vue Générale, Pougues les Eaux-Entrée du Parc, Fourchambault-La Poste (cpsm)..."
15.00		111	21	MARINE MARCHANDE : Diverses, cpsm. Dont "Paquebot Touareg, Banfora-Cie Cyprien Fabre, Académicien Vernadsky-Hydrographe Urss 1971..." Planches
40.00		112	40	NORD : Villes, qqs villages et qqs animations. Dont "Lille-Les Halles et le Sacré Cœur, Douai-Place Carnot, Dunkerque-La Chapelle Notre Dame des Dunes..."
55.00		113	47	MAROC : Militaria. Dont "8cp-Prise d'Agadir, Casablanca-L'Arrivée des prisonniers allemands, Meknès-Le Camp des Oliviers, Rabat-Camp Garnier-Cercle des Soldats, Merada-Le camp des Tireailleurs..." Planches.

85.00		114	141	OISE : Villes, qqs villages et qqs animations. Dont "Compiègne-44cp, Senlis-Rue de la République, Beauvais-Rue St Pierre, Villers sur Coudun-La Place, Boran-L'Ecluse..."
30.00		115	48	ALGERIE : Biskra. Dont "Un Coin du Marché, Une Rue dans Bab Darb, Rue Berthe, Entrée de Fondouk..." Planches.
50.00		116	63	ORNE : Villes, qqs villages et qqs animations. Dont "Baignoles de l'Orne-Avenue de la Gare, Alençon-Rue Principale de la Ville-St Blaise, Sainte Gauburge-Faubourg Saint Jacques..."
35.00		117	40	ALGERIE : Blida. Dont "Les Gorges de la Chiffa-Hôtel et Ruisseau des Singes, Avenue des Moulins, Rue Coulouglis, Mosquée..." Planches.
100.00		118	269	PAS DE CALAIS : Villes, qqs villages, qqs animations et scènes de plages. Dont "Boulogne sur Mer-71cp, Berck Plage-65cp & Villes & Villages-133cp. Anvin-Boulevard de la Gare, Fruges-Moulin sur la Traxène, Lepine Puits Berault-Entrée du Village, Berck Plage-Rue Carnot, Boulogne sur Mer-Quartier du Dernier Sou..."
30.00		119	10	ALGERIE : Maison Carrée. Dont "Place de l'Hôtel de Ville (diligence en beau plan), Marché, Vue Générale..." Planches.
85.00		120	156	PUY DE DOME : Villes, qqs villages, qqs animations, qqs folklores, qqs sites et qqs vues générales. Dont "Clermont Ferrand-Rue Saint Genès, Montferrand-Rue Ste Marie, Ris-Vue Générale, Pionsat-Grande Rue (cpsm)..."
30.00		121	65	ALGERIE : Alger. Dont "Cpsm, Vues Générales, Une Rue de la Casbah, Mosquée Sidi Abderrahamn, Entrée de la Rue de la Mairie..."
70.00		122	88	PYRENEES ATLANTIQUES : Villes, qqs villages, qqs animations, qqs sites et qqs scènes de plages. Dont "Bayonne-Rue Tour du Sault, Saint Jean de Luz-La sortie de la Messe, Saint Jean Pied de Port-Rue d'Espagne..."
30.00		123	80	ALGERIE : Constantine. Dont "Vues Générales, Cpsm, Ravin du Rummel..."
65.00		124	95	HAUTES PYRENEES : Villes, qqs villages, qqs animations et qqs sites. Dont "Lourdes-Hôtel Pension de l'Annonciation-P. Castets 19 Bd de la Grotte, Aste et la Vallée de Campan, Argelès Gazost-Place de la Mairie, Tarbes-Le Marché Brauhauban, Bagnères de Bigorre-Berger..."
40.00		125	376	RELIGION : Eglises, Chapelles, Cathédrales - France - Toutes Régions Confondues. Boite.
100.00		126	231	BAS RHIN & HAUT RHIN : 67-92cp/cpsm et 68-139cp/cpsm. Villes, qqs villages, qqs animations, qqs sites, qqs vues générales et qqs folklores.
25.00		127	116	FANTAISIES : Divers Thèmes. Dont "Glacées, Peintes, Fleurs, Amoureux, Femmes..." Petit Album Vitrine.
30.00		128	37	HAUTE SAONE : Villes, qqs villages, qqs animations et qqs cpsm. Dont "Nouvelle la Charité-Le Pontot, Vesoul-Rue du Moulin des Prés-La Synagogue et Vue de la Motte, Pesmes-L'Hôtel de l'Aigle d'Or et l'Autogare (cpsm)..."
10.00		129	60	CARTES MODERNES : Affiches de Films - Editeur Nugeron. Planches.
55.00		130	60	SAONE ET LOIRE : Villes, qqs villages et qqs animations. Dont "Chalon sur Saône-Inondations des 24 & 25 janviers 1910-Rue Fructidor, Autun-La Cascade de Brisecou-Vue d'ensemble, Igornay-Le Pont et l'Eglise, En Avion au dessus de Chagny-Le Pont de Paris (cpsm)..."
15.00		131	43	CHATEAUX : Collection Historique des Châteaux de France. Cartes réalisées pour la plupart en simple épaisseur. Edition hors Concours Bordeaux 1907. Planches Vitrine.
60.00		132	77	SARTHE : Villes, qqs villages et qqs animations. Dont "Sillé le Guillaume-Rue du Ct Levrard, côté Nord et coin de la Place de la République, Yvré l'Evêque-Grande Rue, St Denis d'Orques-Vue Partielle, Le Mans-Avenue de Pontlieue..."
40.00		133	81	CHROMOS & DECOUPIS : Toutes Tailles, collés sur feuilles cartonnées et de divers thèmes. Bel état. Planches Vitrine.
75.00		134	183	SAVOIE & HAUTE SAVOIE : 73-65cp/cpsm et 74-118cp/cpsm. Villes, qqs villages, qqs animations, qqs sites, qqs vues générales et qqs folklores.
15.00		135	12	IMAGES RELIGIEUSES : 12 images dont 7 chromos brodés (papiers) format 6cmx9.5cm. Petit Album Vitrine.

100.00		136	197	SEINE INFERIEURE : Villes, qqs villages, qqs animations, qqs sites et qsq cpsm. Dont "Criel-37cp, Dieppe-31cp, Eu-23cp, Le Tréport-28cp, Mesnil Val-Carnet de 12cp & Villes et Villages-115cp. Criel Plage-Edition du Coq d'Or 1924-Casino Dancing le Caneton Fin-Vue d'Ensemble, Criel-Moulin Caillaux, Dieppe-Les Tourelles et Rue Aguado, Eu-La Grande Rue, Arques la Bataille-Vue prise de la Mairie, Yport-Rue Alfred Nunès..."
30.00		137	140	DOCUMENTS : Factures et Documents divers - Départements du Nord. Pochettes Vitrine.
95.00		138	156	SOMME : Villes, qqs villages, qqs animations et qqs scènes de plages. Dont "Cayeux sur Mer-Constructions sur le Sable, Mers les Bains-Rue Jules Barni, Amiens-Type Picard-Hortillonne, Ault-La Grande Rue..."
20.00		139	48	MENUS : Diverses tailles et périodes. Pochette Vitrine.
80.00		140	124	VAR : Villes, qqs villages, qqs animations, qqs sites et qqs cpsm. Dont "Ollioules-Hôtel de Ville et Place des Palmiers, Lorgues-Avenue Allongues (cpsm), Tamaris sur Mer-Arrivée du Bateau, Hyères-Avenue des Palmiers et la Poste, Sillans la Cascade-La Place (cpsm)..."
30.00		141	122	BUVARDS : 122 buvards Publicitaires, toutes époques et toutes tailles. Pochette Vitrine.
40.00		142	59	VENDEE : Villes, qqs villages, qqs animations et qqs cpsm. Dont "La Roche sur Yon-La Passerelle à l'intérieur de la Gare, St Gilles Croix de Vie-Le Port à marée haute, Rocheservière-Vue Générale..."
65.00		143	72	PARIS : Divers. Dont "Grands Maasins des Nouvelles Galeries-43/45 avenue de Clichy, Crue de la Seine-Au quai d'Orsay près du Pont de Solférino, Cimetière de Picpus-Tombeau de Montalembert..."
72.00		144	130	VOSGES : Villes, qqs villages, qqs animations, qqs sites et qqs cpsm. Dont "Neufchâteau-Rue et Eglise St Christophe, Lamarche-Rue Bellune, Epinal-Rue Léopold Bourg, Martigny les Bains-Entrée du Parc-Place de la Gare..."
70.00		145	90	FINISTERE : Villes, qqs villages, qqs animations et qqs folklores. Dont "Saint Pol de Léon-Route de Santec, Roscoff-La Plage, Brest-Vue Générale de la Rade prise de la Butte de Kérogan, Jeux d'Enfants-Pont l'Abbé et Pluguffan..."
75.00		146	130	YONNE : Villes, qqs villages, qqs animations, qqs sites et qqs cpsm. Dont "Auxerre-Entrée de la Ville-Rue du Pont, Avallon-Place Vauban, Saint Bris-La Place et l'Eglise, Tanlay-Les Quais..."
65.00		147	70	SEINE MARITIME : Villes, qqs villages, qqs animations et qqs cpsm. Dont "Pourville-La Vallée, Le Havre-L'Anse des Pilotes et le Musée, Bormabus-Le Château, Barentin-La Fabrique Bardin et les Cités..."
85.00		148	126	SEINE ET MARNE : Villes, qqs villages, qqs animations et qqs sites. Dont "Monttereau-Rue de Paris-L'Ecole Maternelle, Chalautre la Reposte-Vue Générale, Nanteuil sur Mame-Le Passage à Niveau, Lizy sur Ourcq-Le Vieux Moulin, Orly sur Morin-Vue d'ensemble, Episy-Vue sur le Canal, Fontainebleau-La Grande Rue et l'Hôtel du Cadran Bleu..."
72.00		149	95	FINISTERE : Villes, qqs villages, qqs animations, qqs folklores et qqs cpsm. Dont "Un gars de Ploaré, Beg Meil-La Cale vue du Parc du Grad Hôtel, Saint Pol de Léon-Vue Générale prise de la Gare, Audierne-Les Quais vus de la Montagne..."
60.00		150	62	YVELINES : Villes, qqs villages, qqs animations et qqs cpsm. Dont "Houilles-Place Gambetta, Jouy en Josas-La Rivière et le Moulin, Bougival-La Machine, Vaux sur Seine-Grande Rue-Quartier du Temple..."
65.00		151	80	YVELINES : Villes, qqs villages et qqs animations. Dont "Poissy-Eglise Notre Dame, Cernay la Ville-Allons chez Léopold-Hôtel des Cascades-Atelier d'Artistes, Versailles-Le Palais de Justice..."
40.00		152	54	ESSONNE : Villes, qqs villages, qqs animations et qqs cpsm. Dont "Lotissement de Gommonvilliers-Vue Centrale, Vert le Petit-Un Groupe de Pêcheurs, Palaiseau-La Salle des Fêtes, Avenue des Tilleuls au Pileu..."
75.00		153	90	HAUTS DE SEINE : Villes, qqs villages et qqs animations. Dont "Neuilly-Justice de Paix, Garches-L'Etang de Villeneuve (passerelle), Vaucresson-Rues de la Gare et Aubriet, Meudon-Rue Banès..."
62.00		154	71	HAUTS DE SEINE : Villes, qqs villages, qqs animations et qqs inondations 1910. Dont "Garches-Hôtel de la Gare, Vaucresson-Rond Point de l'Etoile, Neuilly St James-Bd Maillot, Asnières-Bd Voltaire à la sortie du Pont de Clichy, Clichy-Bd National et le Bazar..."

40.00		155	58	ALPES MARTIMES : Villes, qqs villages, qqs animations et majorité de cpsm. Dont "La cueillette du jasmin, Environs de St Dalmas de Tende-Casterino-Le Vaillon et le Hameau, Cannes-Le Refuge des Cheminots-Campestra-La Rotonde de la Salle à Manger..."
95.00		156	150	SEINE SAINT DENIS : Villes, qqs villages, qqs animations et qqs cpsm. Dont "Blanc Mesnil-Ave de Drancy, La Courmeuve-Station Aubervilliers La Courmeuve, Epinay-Rue de Paris-Place de la Mairie, Noisy le Sec-Rue de la Forge, Pantin-Rue de Paris, Le Raincy-Bd de l'Est et Avenue de Clichy, Villemonble-Ave Gustave Rodet..."
62.00		157	70	OISE : Villes, qqs villages et qqs animations. Dont "Compiègne-Le Pont et l'Hôtel de Flandre, Liancourt-Sanatorium d'Angicourt-Porte d'Entrée, Beauvais-Vue Générale..."
52.00		158	46	VAL DE MARNE : Villes, qqs villages, qqs animations et qs inondations 1910. Dont "Dépôt du 21e Colonial-Villeneuve Triage, Villejuif-Avenue des Ecoles, Fontenay sous Bois-Place de la Station et rue du Clos d'Orléans, Vincennes-Rue Diderot-Coin du Bd National..."
65.00		159	72	ESSONNE : Villes, qqs villages et qqs animations. Dont "Etampes-La Place de l'Hôtel de Ville, Lardy-Les Pastoureaux, Argeville-Panorama, Dourdan-L'Ecole Supérieure..."
68.00		160	90	VAL D'OISE : Villes, qqs villages et qqs animations. Dont "Magny en Vexin-Vue générale, Viarmes-Place et Mairie, Asnières sur Oise-Mairie-Ecole, Enghien-Rue de Bruxelles..."
55.00		161	65	VAL D'OISE : Villes, qqs villages et qqs animations. Dont "Andilly-Rue de Paris, Louvres-Le Pont de la Gare, Presles-Panorama, Longuesse-Carrefour de Sagy-Grande Rue..."
80.00		162	194	FRANCE : Divers Départements. Villes, qqs villages, qqs animations, qqs sites, qqs vues générales, qqs cpsm et qqs folklores.
60.00		163	78	ILLE ET VILAINE : Villes, qqs villages et qqs animations. Dont "La Guerche de Bretagne-Rue d'Anjou (cpsm), Rennes-Entrée du Jardin des Plantes-Rue de Paris, Vitré-Vue Générale prise des Tertres Noirs..."
100.00		164		VRAC : Important lot de vrac - cpa, semi-moderne et modernes. Tous Formats. France, Etrangers & Divers. Un Carton et Boite plastique.
60.00		165	94	ETRANGERS : Divers Pays. Villes, qqs villages, qqs animations et qqs sites. "Afrique du Nord-11cp, Belgique-34cp dont 28cp-Exposition de Gand 1913, Italie-8cp, Suisse-23cp & Divers-18cp."
100.00		166	415	INONDATIONS 1910 : Paris. Divers Arrondissements et Animations. Dont "Rue Massillon, Rue Maître Albert, Rue Git le Cœur, Rue Amélie, Rue Saint Honore, Intérieur d'une Cour au 10 rue de Charonne, Rue de Charenton, Rue Saint Charles-Marchande de Légumes, Rue Lourmel près la rue Fondary, Quai de Passy-Construction d'un Pont par le Génie, carnet de 25 vues-Quai de la Rapée..." Boite Vitrine.
35.00		167	27	INDOCHINE : Saïgon. Dont "Hôtel de la Brigade, Route Basse de Cholon, Champ de Courses-Pari Mutuel..."
40.00		168	10	METIERS & INDUSTRIES : Sélection Paris. Dont "Au Planteur de Caiffa-Sortie du Personnel, Paris Moderne-Les Autotax-Mme Decourcelle, Les petits métiers parisiens-Les chignoleurs de lavoirs, Forts des Halles (Kunzli)..."
60.00		169	78	ALLEMAGNE : Villes, qqs villages et qqs cartes illustrées-32cp et 46cp-Gruss aus.
30.00		170	6	POMPIERS : Paris. Dont "Sapeurs Pompiers de Paris-Le Fourgon-En reconnaissance, Extinction d'un Feu, Un Poste télégraphique et téléphonique..."
70.00		171	169	PARIS : Divers. "6cp-Souvenirs de Paris Illustrées, 35cpa-Exposition 1900 et 128cp-Diverses : Maison au 55 rue du Ranelagh, Le Théâtre Français pendant l'Incendie le 08.03.1900, Le Pont de Crimée..."
35.00		172	11	ATTRACTIONS : Paris. "5cp-Luna Park, La Sorcière Foska, Fête Foraine-Le Marchand de Coco, Magic City, 2cp-Les Fêtes de Paris (Editeur Clc) et Paris-Nos Fêtes Foraines-Arène Marseille."
80.00		173	103	RÉGION PARISIENNE : Dépts 77-25cp, 78-32cp, 91-20cp, 92-15cp, 94-5cp & 95-6cp. Villes, qqs villages et qqs animations. Dont "Meaux-Rue du Grand Cerf, Trappes-Grande Rue-La Gendarmerie, Corbeil-L'Imprimerie et le Boulevard Créty, Orsay-Rue Boursier, Vauréal Château-Habitation du Fermier..."
20.00		174	8	PHENOMENES : Divers. "4cp-Souvenir du Royaume de Lilliput, 2cp-Les Frères Hugo, Anita Poupée Vivante et Souvenir du Prince Mignon."

60.00		175	158	FANTAISIES : Divers Thèmes. Dont "Nombreuses Cartes Allemandes, Femmes, Animaux, Fleurs..."
200.00		176	160	PARIS : Divers Arrondissements (sauf 7ème). Dont "Carte photo-Le Mongolfier Sous-Marin Français stationné au pont de la Concorde pendant l'Emprunt de la Libération, Comptoir Lyon-Alemand-13 rue de Montmorency-Service Commercial, Maison Quillé & Fils Importateurs-20 rue Ferdinand Duval, La Sorbonne-Cours de Géographie Physique par M.le Professeur Velain, 12ème Concours Lépine Grand Palais 1912, G.Rugel Antiquaire 2 rue d'Hauteville, Carte photo-Travaux Métropolitain à la Station Bel air, 9cp-Patronage St Joseph de la Maison Blanche-Oeuvre de la Mie de Pain, Carte photo-Msons Baron et Lecourt-58 rue de Longchamp..."
60.00		177	91	RHÔNE-ALPES : Dépts 01-10cp, 13-11cp, 38-4cp, 69-8cp+Cartnet sur Charbonnières les Bains, 73-27cp & 74-31cp. Villes, qqs villages, qqs animations, qqs sites et qqs cpsm. Dont "Marseille-Panorama vers les Iles du Frioul, Grenoble-Hôtel de Ville, Brignais-Le Clapas, Aix les Bains-Ave du Grand Port, Assy Passy-Pension de Warens..."
210.00		178	86	GRUSS AUS : Divers. Dont "Anvers, Genève, Alexandrie, Torino, Basel, Buenos Aires, Egypte, Munchen..." Album Vitrine.
65.00		179	83	NORD-EST : Dépts 02-5cp, 08-8cp, 10-4cp, 51-15cp, 52-25cp, 59-2cp, 60-10cp, 62-7cp & 80-7cp. Villes, qqs villages, qqs animations et qqs cpsm. Dont "Crouttes-Rte de Charly, Charleville-Intérieur de la Gare-Passage souterrain en construction, Ambonny-Place de la Croix, Montigny le Roi-Hôtel des Postes, Les Lys-Cassel, Beauvais-Rue St Pierre (cpsm), Montdidier-Villa les Adeleines..."
80.00		180	560	VARIA : 10 Carnets Souvenirs France, 43cp-Etrangers, 4cp-Personnages, 393cp-France, 99 Photos et 21 documents divers. Boite.
72.00		181	101	CENTRE-AUVERGNE-LIMOUSIN : Dépts 03-9cp, 18-14cp, 19-2cp, 23-10cp, 28-17cp, 37-20cp, 41-3cp, 43-5cp, 45-3cp, 63-3cp & 87-15cp. Villes, qqs villages et qqs animations. Dont "Bourges-Rue Mirebeau, Mézières en Drouais-L'Eglise, Loches-Au Bon Accueil, Erceville-Château de Chambeaudoin, Glénic-Place de l'Eglise, Guéret-Grand'Rue, Limoges-Entrée des Bureaux de la nouvelle Préfecture..."
55.00		182	82	HAUTE VIENNE : Villes, qqs villages, qqs animations, qqs folklores, qqs sites et qqs cpsm. Dont "Document daté de 1814-Commune de Château Ponsat, Saillat-Eglise, Sereilhac-Villa des Roses, St Léger Magnazeix-Mairie, Bessines-Place de l'Eglise..."
55.00		183	87	LE SUD : Dépts 04-1cp, 05-2cp, 06-13cp, 11-1cp, 30-6cp, 31-3cp, 32-13cp, 34-1cp, 46-2cp, 48-1cp, 65-27cp, 66-1cp, 81-5cp, 82-4cp & 83-7cp. Villes, qqs villages, qqs animations, qqs sites et qqs cpsm.
45.00		184	18	FUNÉRAILLES : Sélection Haute Vienne - Limoges-Obsèques du Docteur Chénieux-Maire de Limoges (8 mars 1910). Édition du Courier du Centre, qqs doubles et triples. Légende en rouge.
40.00		185	51	NORMANDIE : Dépts 14-16cp, 27-6cp, 50-13cp, 61-3cp & 76-13cp. Villes, qqs villages et qqs animations. Dont "Balleroy-L'Eglise et le Château, St Sauveur le Vicomte-Manoir de Selsoit, La Trappe-Boulangerie, Eu-Entrée du Collège..."
35.00		186	20	HAUTE VIENNE : Sélection Limoges Disparu, série numérotée de 1 à 20. Dont "Place des Bancs en 1887, Angle de la Rue Lansecot et de la Place de la Motte en 1887, Place Jourdan, Marché Dupuytren (1880)..."
30.00		187	50	POITOU CHARENTE & AQUITAINE : Dépts 16-2cp, 17-13cp, 24-5cp, 33-19cp, 47-3cp, 64-6cp, 79-1c^& 86-1cp. Villes, qqs villages, qqs animations et qqs cpsm.
65.00		188	29	HAUTE VIENNE : Sélection. Dont "Calendrier 1937-C.Queyroi, Limoges-Rue de la Mauvendièrre-Bureaux d'Assurances de M.Debay, Carte Photo-Les Russes à St Priest Taurion, Saint Junien-Rue Lucien Dumas décorée pour le Voyage Présidentiel, Les Courrières par Ambazac-L'Ecole, Mines d'Or de cheni près la Mayze-Un Lingot d'Or, 8 petits livrets EPS de Bellac..."
70.00		189	94	FRANCHE-COMTÉ : Dépts 25-27cp, 39-33cp, 70-26cp & 90-8cp. Villes, qqs villages et qqs animations. Dont "Beaulieu-Rue des Usines, Dôle-Fontaine de la Place aux Fleurs, Faverney-Route de Vesoul, Jussey-Hôtel de Ville..."
70.00		190	15	VARIA : Petite Sélection. Dont "Salon-Cour intérieure du Château (Groupe de la Légion Étrangère), Légion Etrangère-Régiment de cavalerie-tenu de campagne 1938 par Maurice Toussaint, Tarnac-Hôtel Mazaud (cpsm), Boissy sous St Yon-Café Restaurant de la Mairie, Aubusson-Inauguration de la Caisse d'Épargne..."

55.00		191	73	MOSELLE : Villes, qqs villages, qqs animations et qqs sites. Dont "Toul-Rue Navarin, Briey-Le Caulre, Baslieux-Place de l'Eglise, Nancy-Rue Saint Georges, Neuves Maisons-Rue de Nancy..."
50.00		192	11	TRAMWAY : Sélection Haute Vienne. Dont "Rançon-Viaduc du Tramway, L'Aiguille-Route d'Aixe-Arrivée du Tramway, Aixe-L'arrivée des Trams-Place de la Gare, Environs de Limoges-La Nouvelle Route d'Aixe à la Carrière d'Isle..."
40.00		193	48	EST : Dépts 55-21cp+Carnet sur le Fort de Vaux & 57-27cp. Villes, qqs villages et qqs animations. Dont "St Mihiel-Rue Porte à Nancy, Bar le Duc-La Caisse d'Épargne, Sarrebruck-Vue Générale..."
10.00		194	2	LA PÊCHE : Sélection Haute Vienne. "Limoges-Concours de Pêche du 30 Juin 1907-LE Défilé-Avenue de Juillet et Eymoutiers-Un Pêcheur Centenaire." Beaux plans. Vitrine.
40.00		195	51	BAS RHIN : Nombreuses cartes en allemand et Gruss aus. Dont "Marienthal, Dürmingen, Carte photo de Fellerigen, Strassburg-Kronenburger Strasse, Oberehnhelm-Bahnhofstrasse..."
12.00		196	2	BALLON : Sélection Meuse. "Commercy-Départ du Ballon VIX le 14 juillet 1911 et Bar le Duc-Place Reggio (un 14 juillet)." Beaux plans. Vitrine.
40.00		197	85	FRANCE : Dépts 21-19cp, 22-1cpsm, 29-10cp, 35-5cp, 44-18cp, 49-10cp-cpsm, 56-5cp, 58-8cp, 71-6cp & 89-3cp. Villes, qqs villages, qqs animations, qqs sites et qqs cpsm.
15.00		198	2	BALLON : Sélection Sarthe. "Château du Loir-Un Jour de Courses-Ballon place de l'Hôtel de Ville avant le lâchez tout et Mamers-Concours de Pompes (1909)-Gonflement du Ballon-Place de la République." Beaux plans. Vitrine.
110.00		199	228	HAUT RHIN : Nombreuses cartes en Allemand. "36 Cartes Photos légendées de divers villages, 88cp-Gruss aus illustrées & 104cp-Villes, qqs villages et qqs animations : Carspach-Aile gauche du Château Sonnenberg, Colmar-Rue des Boulangers, Mulhouse-Rue de la Sinne, Aubure-Station Climatérique..."
32.00		200	3	VAUCLUSE : Sélection. "Avignon-La Fête des Écoles aux Allées de l'Oulle (05.07.1908)-Pyramides aux Parallèles exécutées par l'AEO, Avignon-La Fête des Écoles (05.07.1908)-Le Défilé rue Victor Hugo et Avignon-Type de la rue-le populaire Crun-Crun (retour du Maroc)." Vitrine.



Lot n° 3

Lot n° 196



RESULTATS DE LA VENTE

S.V.V. MORAND

Date de la Vente : Mercredi 29 Octobre 2008

SALLE : 12

N° LOT	ADJUD.	N° LOT	ADJUD.	N° LOT	ADJUD.	N° LOT	ADJUD.
1	30,00	64	150,00	127	35,00	190	
2	25,00	65	80,00	128	40,00	191	8,00
3		66		129		192	
4	35,00	67	80,00	130	70,00	193	45,00
5	50,00	68	110,00	131	22,00	194	55,00
6	20,00	69	100,00	132	40,00	195	210,00
7	140,00	70	60,00	133	55,00	196	10,00
8	22,00	71	18,00	134	10,00	197	200,00
9	110,00	72	30,00	135	190,00	198	
10	35,00	73	25,00	136	10,00	199	20,00
11	80,00	74	45,00	137	35,00	200	
12	6,00	75		138	15,00	201	25,00
13	90,00	76	40,00	139	210,00	202	
14		77	40,00	140	100,00	203	40,00
15		78	60,00	141	65,00	204	90,00
16		79		142	90,00	205	60,00
17	130,00	80	80,00	143	80,00	206	50,00
18	8,00	81		144	230,00	207	45,00
19	55,00	82		145		208	
20	65,00	83		146	130,00	209	75,00
21	55,00	84	80,00	147	15,00	210	50,00
22	100,00	85		148	270,00	211	55,00
23	15,00	86	55,00	149	35,00	212	90,00
24	100,00	87	5,00	150	110,00	213	15,00
25	130,00	88	20,00	151	80,00	214	150,00
26		89		152	25,00	215	30,00
27	55,00	90	45,00	153	10,00	216	40,00
28	60,00	91		154	25,00	217	80,00
29	40,00	92	110,00	155		218	50,00
30	55,00	93		156	60,00	219	40,00
31	60,00	94	70,00	157	25,00	220	40,00
32	10,00	95		158	85,00	221	40,00
33	60,00	96	95,00	159	60,00	222	10,00
34	50,00	97		160	12,00	223	
35	50,00	98	65,00	161	80,00	224	12,00
36	290,00	99	20,00	162	85,00	225	35,00
37	55,00	100	60,00	163	9,00	226	25,00
38	75,00	101		164	55,00	227	35,00
39	25,00	102	50,00	165	55,00	228	
40	270,00	103	150,00	166	95,00	229	12,00
41	60,00	104	110,00	167	80,00	230	40,00
42	70,00	105	12,00	168	65,00		
43		106	65,00	169	25,00		
44	20,00	107	30,00	170	30,00		
45		108	310,00	171	20,00		
46		109	40,00	172	40,00		
47	25,00	110		173	30,00		
48	35,00	111		174			
49	22,00	112		175	12,00		
50	40,00	113	5,00	176			
51	40,00	114	15,00	177	5,00		
52		115	7,00	178	60,00		
53	60,00	116		179	8,00		
54	180,00	117	15,00	180	18,00		
55	100,00	118	18,00	181	22,00		
56		119		182	8,00		
57	20,00	120	150,00	183	12,00		
58		121		184	15,00		
59	80,00	122	40,00	185	65,00		
60	30,00	123	20,00	186	35,00		
61	30,00	124	70,00	187	15,00		
62	160,00	125		188	12,00		
63	145,00	126	60,00	189	8,00		

RESULTATS DE LA VENTE

S.V.V. MORAND

Date de la Vente : Jeudi 30 Octobre 2008

SALLE : 12

N° LOT	ADJUD.	N° LOT	ADJUD.	N° LOT	ADJUD.	N° LOT	ADJUD.
231		294	120,00	357	30,00	420	10,00
232	190,00	295	35,00	358	40,00	421	50,00
233		296	60,00	359	40,00	422	15,00
234	50,00	297	50,00	360	180,00	423	12,00
235	20,00	298	40,00	361	35,00	424	35,00
236	80,00	299	20,00	362	97,00	425	20,00
237	18,00	300	160,00	363	20,00	426	
238	70,00	301	40,00	364	70,00	427	22,00
239	130,00	302		365	22,00	428	120,00
240	105,00	303	80,00	366	40,00	429	300,00
241	110,00	304	80,00	367	40,00	430	
242	30,00	305	100,00	368		431	330,00
243	70,00	306	30,00	369	40,00	432	50,00
244	80,00	307	105,00	370	90,00	433	32,00
245	150,00	308	95,00	371	50,00	434	40,00
246	90,00	309	30,00	372		435	20,00
247	80,00	310	100,00	373	20,00	436	50,00
248	85,00	311	70,00	374		437	70,00
249	50,00	312	140,00	375	80,00	438	20,00
250	40,00	313	70,00	376		439	35,00
251	35,00	314	25,00	377	125,00	440	12,00
252	80,00	315	50,00	378	30,00	441	90,00
253	50,00	316	20,00	379	65,00	442	85,00
254	420,00	317	90,00	380	25,00	443	40,00
255	320,00	318	12,00	381	50,00	444	10,00
256	140,00	319	15,00	382	25,00	445	95,00
257	160,00	320	50,00	383	60,00	446	80,00
258	100,00	321	22,00	384	30,00	447	200,00
259	30,00	322	100,00	385	90,00	448	80,00
260	320,00	323	20,00	386	20,00	449	110,00
261	70,00	324	60,00	387	90,00	450	60,00
262	130,00	325	30,00	388	18,00	451	50,00
263		326	20,00	389	30,00	452	
264	110,00	327	70,00	390	22,00	453	100,00
265		328		391	30,00	454	70,00
266	160,00	329	50,00	392	12,00	455	45,00
267	70,00	330		393	50,00	456	
268	700,00	331	70,00	394	50,00	457	220,00
269	105,00	332	160,00	395		458	
270	250,00	333	70,00	396	120,00	459	110,00
271	12,00	334	50,00	397	45,00	460	30,00
272	140,00	335	70,00	398	20,00	461	1 400,00
273	20,00	336	22,00	399	150,00		
274	80,00	337	100,00	400			
275	20,00	338	55,00	401	60,00		
276	30,00	339	55,00	402	50,00		
277	20,00	340	75,00	403	500,00		
278	40,00	341	80,00	404			
279	10,00	342	30,00	405	55,00		
280	40,00	343	95,00	406	30,00		
281	50,00	344	50,00	407			
282	45,00	345	50,00	408			
283	40,00	346	80,00	409	60,00		
284	120,00	347	60,00	410			
285	15,00	348		411	20,00		
286	90,00	349	50,00	412	20,00		
287	80,00	350		413	45,00		
288	70,00	351	100,00	414	65,00		
289	120,00	352		415	10,00		
290	30,00	353		416	50,00		
291	55,00	354		417	35,00		
292	40,00	355	190,00	418	40,00		
293	120,00	356		419	85,00		



**RICHARD
MORAND**
COMMISSAIRES - PRISEURS

&

**LUDOVIC
MORAND**
COMMISSAIRES - PRISEURS



VENTES EN PRÉPARATION

MEUBLES, TABLEAUX, BIJOUX & OBJETS D'ART

Jeudi 20 Novembre 2008 - Drouot Richelieu - Salle 16

MEUBLES, MATERIELS PROFESSIONNELS, TV, HIFI, ELECTROMENAGER

Vendredi 28 Novembre 2008 - Drouot Montmartre - Salle B.

Jeudi 18 Décembre 2008 - Drouot Montmartre - Salle B

CARTES POSTALES ANCIENNES

Fin Janvier 2008 - Drouot Richelieu - Salle 12

Attention : Clôture des listes et catalogues, 15 jours avant les ventes.

**Vous avez un objet à estimer, à vendre
ou à inclure dans l'une de ces ventes, contactez
M^e Ludovic MORAND : 06.37.26.37.26**

S.V.V. MORAND - 3, rue Ernest Renan 75015 Paris – Tél. : 01 40 56 91 96 – Fax : 01 47 34 74 85
S.C.P. MORAND - 7, rue Ernest Renan 75015 Paris – Tél. : 01 47 34 81 13 – Fax : 01 45 66 54 03
E-mail : volontaire@etudemorand.com - Agrément : 2002-032 - Internet : www.drouot-morand.com

Conditions de Vente

1- Les ventes sont faites au comptant à charge par les adjudicataires de payer en sus des enchères 15% TTC sans dégressivité. 2- Les cartes, feuilles, lots et albums visibles à l'exposition sont vendus dans leur état sans réclamation. 3- Le nombre de cartes mentionné dans les différents lots n'a qu'une valeur indicative. 4- La S.V.V. MORAND informe qu'elle se réserve le droit de ne pas suivre exactement l'ordre de la liste et la possibilité de grouper ou de diviser les lots. 5- La désignation, de même que les estimations n'engagent pas la responsabilité de la S.V.V. MORAND elles ne sont données qu'à titre indicatif. 6- LA S.V.V. MORAND et ses collaborateurs peuvent exécuter à titre gracieux tout ordre d'achat que ses clients voudront bien leur confier. 7- Les lots non délivrés à la fin de chaque vente sont disponibles à la S.V.V. MORAND aux jours suivants : du lundi au vendredi inclus de 9H à 12 H et de 14 H à 18 H. 8- Le prix d'adjudication est majoré de la T.V.A. à compter du 13 septembre 1991 pour : a- Les biens importés qui restent en France, b- Les biens achetés par des assujettis à la T.V.A. qui au moment de la vente, demanderont un document tenant Lieu de facture faisant apparaître le montant de la T.V.A. 9- Par contre, le prix d'adjudication est réputé comme un prix T.V.A. comprise (dans tous les cas). 10- La S.V.V. MORAND décline toute responsabilité sur les conséquences juridiques et fiscales d'une fausse déclaration de l'acheteur. 11- La S.V.V. MORAND, compte tenu de son statut, étant un mandataire agissant pour le compte du vendeur, c'est le vendeur de l'objet taxé à la T.V.A. qui est le seul responsable de la déclaration et du paiement de la T.V.A. auprès des autorités fiscales compétente.