LOT	IMAGE	DESIGNATION	ESTIMATIONS
1		MOBILIER & AGENCEMENT DE BUREAU : Table à dessin mécanique en mélamine coloris blanc 120 x 75cm, Table marque USM en mélamine coloris blanc pieds chromés 175 x 75cm, Table marque USM en mélamine coloris blanc pieds chromés 75 x 75cm, Table d'angle marque USM en mélamine coloris blanc 3 pieds chromés 55 x 55 x 105cm, Meuble de rangement marque USM laqué blanc structure chromée 3 tiroirs 116 x 55 x 110cm, Table plateau bois mélamine blanc pieds métalliques laqué blanc 130 x 75cm, Table hêtre en noir Dim 180 x 80cm, Table hêtre en noir Dim 180 x 80cm, Table hêtre en noir Dim 130 x 70cm, 2 Blocs 3 tiroirs sur roulettes en hêtre et noir 42 x 68 x 58cm, 2 Etagères rangement bureau en hêtre 116 x 55 x 40cm, Ensemble des fauteuils et chaises de bureau, Crédence de bureau noir 150 x 64cm, Bureau USM 180 x 75cm mélamine blanc et pieds chromés, Lampe de bureau Artemide Tolomeo.	
2		MATERIEL INFORMATIQUE : Imprimante Epson, Fax Sagem MT 446 et scanner à plat.	
3	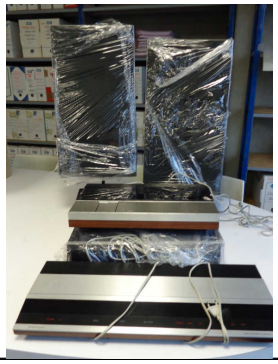	MATERIEL AUDIO : Chaine hi-fi B.O. Bomaster 2400, un ampli, une platine cassettes, une platine disque et deux hauts-parleurs.	
4		MOBILIER ET AGENCEMENT DE BUREAU (Etage) : Table de réunion ovale 260 x 120cm, blanche, 4 chaises tulipe blanches et coussin d'assise en similicuir orange, 4 chaises assises noires et alu, 1 armoire métallique à 6 étagères 180 x 84 x 36cm et 1 table à dessin 120 x 0,80cm.	
5		ELEMENTS BULTHAUP SYSTEME 25 : Ilot sur pieds inox avec 3 feux halogène, plan de travail et une partie de façade en inox, 2 meubles à tiroirs en érable. 189 x 120 x 94cm.	
6		ELEMENTS BULTHAUP SYSTEME 25 : Ilot sur pieds inox avec évier et plaques de cuisson, plan de travail et façades en laque coloris muscade. Grand vario vitrocéramique Gaggenau 2 feux, vario vitrocéramique et yapanyaki. 216 x 125 x 92cm.	

LOT	IMAGE	DESIGNATION	ESTIMATIONS
7		ELEMENTS BULTHAUP SYSTEME 25 : Ilot avec plaques inductions 5 foyers Siemens, épaisseur du plan 10cm. Façades en laque blanc fresco et poignées aluminium. 200 x 95 x 95cm.	
8		ELEMENTS BULTHAUP SYSTEME 25 : Bloc central de rangement (145 x 5 x 100 x 90cm), plan de travail multipli érable, socle inox à fleur sur une face : 2 niches, étagère érable au centre, une porte vitrée de l'autre côté : 2 portes avec tiroir et 1 niche avec casiers.	
9		SHOW ROOM (Etoile) - SUR DESIGNATION : Eléments Bulthaup B3. Linéaire vaisselier 3 portes en chêne massif et panneaux muraux en aluminium bronze (étagère en chêne). 310 x 270 x 50cm.	
10		SHOW ROOM (Etoile) - SUR DESIGNATION : Eléments Bulthaup B3. Linéaire vaisselier 6 tiroirs en noyer avec bandes horizontales et panneaux muraux en aluminium naturel (étagère en noyer). 442 x 218 x 50cm.	
11		SHOW ROOM (Etoile) - SUR DESIGNATION : Eléments Bulthaup B3. Meuble colonne robots, 3 tiroirs bas, 2 portes hautes, finition stratifié blanc et éclairage intérieur. 122 x 218 x 61cm.	
12		SHOW ROOM (Etoile) - SUR DESIGNATION : Eléments Bulthaup B3. 6 Chaises CH structure chêne massif, assise corde noire. 53 x 42 x 76cm.	
13		SHOW ROOM (Etoile) - SUR DESIGNATION : 3 tabourets CH structure chêne, assise cuir naturel. Hauteur assise 66/67cm.	

LOT	IMAGE	DESIGNATION	ESTIMATIONS
14		SHOW ROOM (Etoile) - SUR DESIGNATION : Eléments Bulthaup B2. Armoire Noyer naturel avec 2 colonnes pour 3 appareils : Four, lave-vaisselle et réfrigérateur. 123 x 70 x 188cm. (Sans appareils).	
15	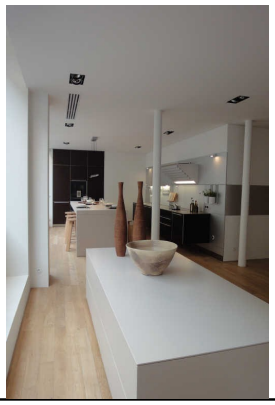	SHOW ROOM (Odéon) - SUR DESIGNATION : Eléments Bulthaup B3. Meuble bas pour séjour, fonctionnel de 2 côtés, composé de 4 grands tiroirs coulissants côté droit et 6 petits tiroirs côté opposé. Finition laque mate coloris greige. 242 x 108 x 68cm.	
16		SHOW ROOM (Odéon) - SUR DESIGNATION : Eléments Bulthaup B3. Ilot monobloc inox, point lavage et point cuisson avec 3 meubles bas. Plan de travail et joues extérieures en une seule pièce finition inox. 3 meubles bas finition stratifié graphite et plaque induction Miele KM 6310. 227 x 88x 93cm.	
17		SHOW ROOM (Odéon) - SUR DESIGNATION : Eléments Bulthaup B3. Vaisselier en acrylique coloris beige, 4 grands tiroirs coulissants et ensemble des panneaux muraux stratifié graphite avec 2 étagères en acrylique, 2 spots halogènes inclus. 318 x 211 x 48cm (accessoires en bois compris).	
18		SHOW ROOM (Odéon) - SUR DESIGNATION : Eléments Bulthaup B3. Appareils à encastrer Miele avec habillage bulthaup inox : Machine à café et tiroir chauffant inox réf.CVA 5060 et ESW 5080-14. Four vapeur raccordé à l'eau et tiroir chauffant finition inox réf. DGC 5080 et ESW 5080-14. 120 x 60 x 55cm.	
19		SHOW ROOM (Odéon) - SUR DESIGNATION : Eléments Bulthaup B2. Ilot B2 en inox avec évier et plaque induction (hors élément vide ordures). 396 x 75 x 93cm.	

LOT	IMAGE	DESIGNATION	ESTIMATIONS
20		SHOW ROOM (Odéon) - SUR DESIGNATION : Eléments Bulthaup B2. Elément à déchet B2, habillage inox et couvercles en bois : 1 conteneur plastique de 32 litres et 2 autres de 8 litres. 57 x 33 x 71cm.	
21	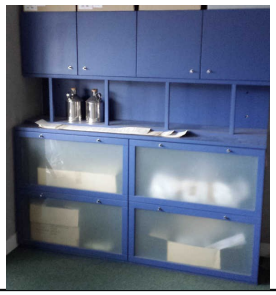	ELEMENTS BINOVA : Meuble en bois laqué coloris bleu, 4 portes hauts et 4 éléments vitrés en bas, niches au centre et meuble mural deux portes vitrées à battant.	
22		SIEGES & LAMPE : 1 Chaise en hêtre Bulthaup, 1 Desserte à roulettes en hêtre (60 x 40 x 78cm), 1 Chaise en bois pieds inox Bulthaup, 3 Tabourets de bar en noyer et alu (40 x 40 x 71/107), 1 Vitrine verre et métal 160 x 40 x 35cm), 1 Vitrine bois et verre (90 x 35 x 30cm), 1 Lampe murale de bureau, chrome et noire en demi cercle, 2 Tabourets de bar en chêne gris Bulthaup (H80cm), 1 Fauteuil cuir couleur brique (1970), 3 Chaises Fourmie post formées en hêtre (modèles originaux) et 1 Suspension Flos bambou (chapeau chinois).	
23		AMEUBLEMENT, SON & MULTIMEDIA : Eléments Bulthaup B3. Meuble bas suspendu pour TV et robots électroménagers, composé de 3 tirois en bambou et chants aluminium, panneaux muraux et étagères en laque, place de travail en quartz (percement pour passage de câbles-225 x 93 x 50cm) et Ecran TV multifonctions (39 x 34cm).	
24		AMEUBLEMENT DE BUREAU : Rayonnage frêne (185 x 185 x 39cm), Ensemble de bureau et rangements : 1 bureau, étagère hêtre, 1 rangement buffet 6 tirois et plateau hêtre (185 x 120cm), 2 Armoires métalliques laquées graphite avec porte rideaux et sans porte (120 x 45 x 198cm), 2 Etagères cerisier (90 x 70 x 33cm) et Ensemble divers : meubles, table et plan de travail.	

LOT	IMAGE	DESIGNATION	ESTIMATIONS
25		AGENCEMENT DE CUISINE : Plan de travail inox Bulthuap B3 avec découpe évier (170 x 63 x 1cm) et plan de travail strat graphite Bulthaup avec découpe plaque de cuisson (180 x 63 x 1cm).	
26		AGENCEMENT DE CUISINE : Plan de travail Bulthaup Système 25. Ilot inox épaisseur 4cm (310 x 80cm) avec évier et découpe plaque de cuisson.	
27		AGENCEMENT DE CUISINE : Plan de travail Bulthaup graphite stratifié, cuve inox intégrée et découpe robinetterie (226 x 65cm).	
28		AGENCEMENT DE CUISINE : Plan de travail quartz coloris taupe. 220 x 96cm et épaisseur 12mm.	
29		AGENCEMENT DE CUISINE : Ensemble de 4 étagères suspendues B1, neuves, 240cm et joue Bulthaup Système 25, aluminium 228 x 65 x 10cm.	

LOT	IMAGE	DESIGNATION	ESTIMATIONS
30		AGENCEMENT DE CUISINE : Ensemble d'étagères et panneaux de dimensions diverses - Bulthaup et Armoire pour réfrigérateur B1 avec une porte laque blanche et joue 60 x 200cm.	
31		AGENCEMENT DE CUISINE : Structure inox Bulthaup, centre culinaire (260 x 67 x 90cm) et Ensemble de Cuisine incomplet Bulthaup S.25 en cerisier (éléments hauts et bas + plan de travail inox).	
32	Drouot	AGENCEMENT DE CUISINE : Ensemble de meubles dépareillés Bulthaup S.25	
33		ACCESSOIRES : Pour Meubles de Cuisine. Ensemble de poignées Bulthaup S.25, inox et alu cylindriques + Ensemble de petites poignées diverses en vrac.	
34		ACCESSOIRES ELECTRIQUES : Divers tubes fluo, éclairages, transformateurs...	

LOT	IMAGE	DESIGNATION	ESTIMATIONS
35		ELEMENTS & FIXATIONS : Pour Meubles de Cuisine. Ensemble de façades tiroirs et fillers Système 25.	
36		FIXATIONS : Pour Meubles de Cuisine. Ensemble de coulisses pieds S.25 et pieds Système B.	
37		ELEMENTS : Pour Meubles de Cuisine. Ensemble de façades de couleurs et dimensions diverses et panneaux de bois.	
38		ACCESSOIRES & ELEMENTS : Pour Meubles de Cuisine. Accessoires de ventilation, pieds de tables et rangements en fil.	
39	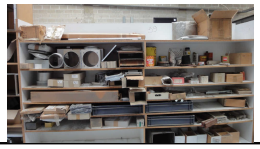	ACCESSOIRES : Pour Cuisine. Lot de filtres pour hotte Bulthaup et autres et quincaillerie diverses pour Service après Vente.	
40		SIEGE : Fauteuil de couleur rouge, époque 1930.	

LOT	IMAGE	DESIGNATION	ESTIMATIONS
41		LUMINAIRE : Lustre en fer forgé XIXème.	
42		EQUIPEMENT DE TRAVAIL : Echaffaudage en alu.	
43		DIVERS : Balustrade 270 x 98cm et main courante. Living en mélaminé noir de marque Interlubke (mobilier démonté).	
44		ELEMENTS : Pour Cuisine. Ensemble d'éviers inox, 1 kitchenette avec deux feux électriques, 1 évier en grès blanc et 2 meubles stratifiés blancs.	

LOT	IMAGE	DESIGNATION	ESTIMATIONS
45		DIVERS : Habillage/Façade de cheminée.	
46		MATERIEL DE CHAUFFAGE : Ensemble de radiateurs électriques.	
47		DIVERS : Lot de décorations de Noël et lot de verres biseautés 50 x 34 x 26cm.	
48		VAISSELLE : Service Longwy : 5 plats de service, 1 saladier, 2 soupières, 1 saucière, 17 assiettes creuses et 17 assiettes plates.	
49		MEUBLE : Table basse en chêne cérusé.	
50		DIVERS : Plaque de cheminée et 2 chenêts.	

LOT	IMAGE	DESIGNATION	ESTIMATIONS
51		MEUBLE : Armoire à portes coulissantes, verre mat.	
52		MEUBLES & MATERIEL DE CUISINE : Lot de faitouts en cuivre, divers objets de ferblanterie, 2 tables, 1 meuble peint et 1 comptoir d'accueil stratifié.	
53		MATERIAUX, MEUBLES & ACCESSOIRES : Lot de panneaux Bulthaup S25, Ensemble de meubles Bulthaup b3, poubelles et accessoires divers.	
54		MEUBLES : Eléments Binova. Ensemble de meubles suspendus avec 5 éléments hauts 60 x 108cm en stratifié noir (façon chêne noir), recouverts d'un plateau 3,05 x 36,6cm. Dans chaque éléments : 3 étagères.	
55		MEUBLES & ELECTRO-MENAGERS : Ilot 2446 x 610cm, zone de cuisson finition chêne carbone avec lave-vaisselle Gaggenau, hotte plafonnier Novy, Plan snack 2000 x 850 x 750cm et Réfrigérateur-congélateur de marque Amana, 75 x 71.1cm.	
56		MEUBLES & ELECTRO-MENAGERS : Ilot 2446 x 1000cm, zone évier coloris blanc albâtre, ensemble d'armoires pour appareils et Four vapeur de marque Miele 60 x 45,6cm.	
57	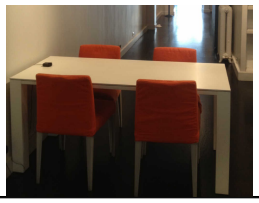	MEUBLES : Table 160 x 70cm et 4 chaises.	

LOT	IMAGE	DESIGNATION	ESTIMATIONS
58		ELECTRO-MENAGERS : Lave-vaisselle intégrable de marque Gaggenau.	
59		ELECTRO-MENAGERS : Four micro-ondes de marque Neff.	
60		ELECTRO-MENAGERS : Chauffe-assiettes de marque Gaggenau.	
61		ELECTRO-MENAGERS : Réfrigérateur intégrable de marque Miele pour une niche de 122cm de haut.	
62	Drouot	ELECTRO-MENAGERS : Hotte murale inox 1500 de marque Bulthaup.	
63		ELECTRO-MENAGERS : Hotte de marque Miele. 90cm.	
64		ELECTRO-MENAGERS : Hotte de marque Neff avec filtre 60cm.	

LOT	IMAGE	DESIGNATION	ESTIMATIONS
65		ELECTRO-MENAGERS : Hotte centrale flat line de marque Novy + fût 120cm.	
66		ELECTRO-MENAGERS : Hotte de marque Miele 120cm.	
67	Drouot	ELECTRO-MENAGERS : Lave-vaisselle intégrable de marque Gaggenau.	
68		ELEMENTS D'ELECTRO-MENAGERS : Moteur de hotte pour hotte murale et moteur de hotte pour tout type de hotte.	
69		ELECTRO-MENAGERS : Plaque 70cm à 5 feux gaz de marque Neff.	
70		ACCESSOIRES : De marque Franke : Vide déchets de plan (par dessus) et lot de 3 poubelles 1/4 de rond Sorter Solo. Marques Diverses : Lot de 2 poubelles 1/4 de rond et 2 poubelles diverses.	
71		ELECTRO-MENAGERS : Plaque gaz inox 5 feux.	

LOT	IMAGE	DESIGNATION	ESTIMATIONS
72		ELECTRO-MENAGERS : Plaque gaz 4 feux de marque Binova/Sholtes.	
73		ELECTRO-MENAGERS : Broyeur de déchêts ISE et lot de 4 couvercles inox pour plaques de cuisson dominos.	
74		ELECTRO-MENAGERS : 2 Wok gaz naturel 38 x 51 avec commande en façade de marque Gaggenau.	
75		ELECTRO-MENAGERS : 2 vario gaz de marque Gaggenau.	
76		ELECTRO-MENAGERS : Domino pierre de lave de marque Siemens, 51,5 x 28,8 (bandeau abîmé).	

LOT	IMAGE	DESIGNATION	ESTIMATIONS
77		ELECTRO-MENAGERS : Wok induction de marque Gaggenau, 38 x 51.	
78		ELECTRO-MENAGERS : Plaque gaz de marque Franke 70 x 52.	
79	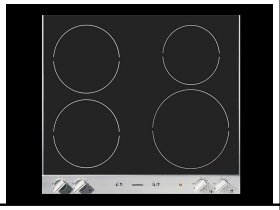	ELECTRO-MENAGERS : Plaque induction de marque Gaggenau 58 x 51.	
80		ELECTRO-MENAGERS : Cuve inox de marque Blanco à coller par dessous et une robinetterie 70 x 40.	
81		ELECTRO-MENAGERS : Egouttoir Eisinger 45 x 40 x 30cm, cuve inox et robinetterie de marque Franke.	
82		ELECTRO-MENAGERS : Pierre à pizza de marque Gaggenau et Planche pierre à pain de marque Neff (cuisson pain) pour four	
83		ELECTRO-MENAGERS : Tiroir chauffant inox encastrable de marque Viking 90 x 25,5.	
84	Drouot	ACCESSOIRES DE CUISINE : 1 Palette de poubelles.	

LOT	IMAGE	DESIGNATION	ESTIMATIONS
85		ACCESSOIRES DE CUISINE : 1 Palette d'accessoires de marque Binova.	
86		ACCESSOIRES DE CUISINE BULTHAUP : Système 20. Porte essuie-tout et double porte épices en inox (sans les pots). LES LOTS 86, 87 & 88 SERONT DIVISES ET/OU REGROUPES.	
87		ACCESSOIRES DE CUISINE BULTHAUP : Système 25. Lot de 5 blocs pour 6 couteaux en érable naturel (35 x 37-à installer dans une barre de crédence), Range couverts en érable sans fond (60 x 50cm), Lot de 3 Ranges couverts en érable sans fond (26,2 x 50cm), Range couverts en plastique (60 x 50cm), PLanche à patisserie en érable naturel (65 x 50cm), Etagère en inox (grille-40 x 25cm), 200 poignées ergonomiques ovales et divers (diam. 12/16 linéaires courtes en alu et nickel mat 164 H54), 4 Etagères en verre (57 x 25cm), 2 Etagères en verre (85 x 25cm), 2 Etagères en verre (128 x 25cm), 25 Pièces de séparation gros géo, 14 Sacs à pain pour tiroirs de 90cm, 75 Plots en érable, 1 Range couvercles en fil métallique gros géo pour 5 couvercles, 1 Conteneur plastique gros géo (54 x 23x 19cm), 2 Ranges couteaux en érable pour 4 unités (24 x 50cm), 1 Porte verre en inox, 2 Bacs en inox pour armoire téléscopique (48 x 39 x 5cm), 1 Plateau de service en érable (55 x 40 x 6cm), 1 Râpe à légumes en matière synthétique (23 x 44 x 6,5cm) et 2 Système d'éclairage en aluminium teinté inox sous meuble haut (90 x 11,6cm). LES LOTS 86, 87 & 88 SERONT DIVISES ET/OU REGROUPES.	

LOT	IMAGE	DESIGNATION	ESTIMATIONS
88		ACCESSOIRES DE CUISINE BULTHAUP : B3. 1 Planche à hacher en érable étuvé huilé (55 x 40 x 7cm), 2 Planches de travail en érable huilé (55 x 40 x 6cm), 2 Planches à découper synthétique Okulen (32 x 44,8 x 3,5cm), 1 Tablette fonctionnelle en aluminium avec logement pour CD (34 x 16 x 2cm), 1 Tablette fonctionnelle en aluminium avec liteau pour fixation au mur (34 x 16 x 2cm), 2 Tablettes fonctionnelles sans support en aluminium (51 x 16 x 2cm-le liteau au mur doit être commandé pour que cela fonctionne), 1 Tablette fonctionnelle avec support aluminium avec 3 boites de conservation en porcelaine (34 x 16 x 2cm), 1 Tablette fonctionnelle avec support en aluminium avec 14 pots à épices en aluminium et verre (351 x 16 x 2cm), 1 Cadre support en aluminium pour tiroir de 45cm de large et 40cm de profondeur pour 1 conteneur bois, 1 Cadre support pour tiroir de 60cm de large et 40cm de profondeur pour 2 conteneurs bois, 1 Cadre support en aluminium pour tiroir de 90cm de large et 55cm de profondeur pour 3 conteneurs bois, 2 Cadres support en alumunium pour tiroir de 120cm de large et 55cm de profondeur pour 4 conteneurs bois, 2 Conteneurs en bois (18 x 34cm), 1 Conteneur en bois avec range couteaux en érable étuvé pour 4 couteaux (18 x 46cm), 1 Conteneur en bois avec 12 boites à épices (18 x 46cm), 3 Ranges couverts en érable naturel (65 x 10cm, 35 x 53cm et 20 x 53cm), 2 Compartiments en bois pour 2 rouleaux (film et alu), 1 Range couteaux en érable étuvé (18 x 38cm), 2 Cuvettes inox (19 x 20,5 x 10cm), 1 Cuvette inox (23 x 42 x 14cm), 2 Tiroirs intérieurs en aluminium, 3 Tiroirs intérieurs en aluminium (45 x 30cm), 1 Tiroir intérieur en aluminium (60 x 30cm), 3 Aménagements pour vaisselle tôle en inox perforé avec 12 plots en bois, Lot d'Etiquettes pour boites à épices, 1 Logement pour CD sans tablette (52 x 16 x 2cm), 1 Support suspendu pour pot à herbes (sans pot), 1 Liteau aluminium naturel pour fixation au mur (30cm), 1 Liteau aluminium naturel pour fixation au mur (47cm), 5 Lampes pivotantes sans support, 2 planches à découper pour boites fonctionnelles, 1 Kit poubelle pour un élément bas de 30cm, 5 Entretoises en érable (8 x 50cm), 1 Support livre de cuisine à poser dans le joint fonctionnel, 1 Range couverts en érable sans fond pour tiroir de 45cm de large et 45cm de profondeur, 1 Conteneur en bois (33 x 34cm), 1 Tiroir intérieur en aluminium sans façade profondeur 38cm pour élément de 45cm de large, 1 Ensemble de range couverts en aluminium sans fond pour éléments de 45cm de profondeur, 2 Lampes à rabat de 60cm pour joint fonctionnel, 2 Lampes à rabat de 60cm pour boite fonctionnelle, 2 Lampes à rabat de 60cm pour boite fonctionnelle, Pièce détachée pour boite fonctionelle : 1 boite à 3 compartements façade en verre (60 x 30cm), 1 boite fonctionelle pour mitigeur, Pièce détachée poru boite fonctionnelle : 1 compartiment gauche façade en verre (22 x 30cm), Prisme fonctionnel en matière plastique pour tiroir de 90cm, Prisme fonctionnel en matière plastique pour tiroir de 120cm et Prisme fonctionnel en noyer naturel pour tiroir de 120cm. LES LOTS 86, 87 & 88 SERONT DIVISES ET/OU REGROUPES.	
89	Drouot	MATERIEL ELECTRIQUE : Scie circulaire Evolution et lot de matériel électroportatif pour pièces.	

LOT	IMAGE	DESIGNATION	ESTIMATIONS
90		MATERIEL ELECTRIQUE : Scie à format à plat Altendorf (n°79-2-242) avec son système d'aspiration.	

Nombre de lots : 90