Œuvres

1
Amaury de Chaumont Quitry
Venelle du Puits fleuri 2004
Impasse aux fleurs 2009
paire d'Aquarelles
58x51

2
Patrice Bac
Pivoines
Acrylique sur toile
2012
50x40
www.patricebac.com

3
Claire Bouriez
Rose
Aquarelle
2003
43x48

4
Pascale Catoire
Le basset bleu de Bourgogne
Tempera sur bois 2011
50x68
www.pascalecatoire.com

5
Elisabeth de Chérisey
Cavalcade
Huile sur toile
2012
60x60
http://edecherisey.over-blog.com

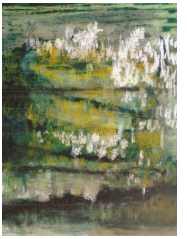

6
Agnès de Guébriant
Reflets
Technique mixte sur papier
2011
49x43

7
Yoyo
Le brouillard du matin sent si bon
Huile sur bois
2011
77x89
www.yoyodemaupeou.com

8
Serilly
Fugitive beauté
Huile sur toile
2010
92x65
www.serilly.fr

9
Thérèse de Soultrait
L'homme au turban
Sculpture terre cuite
2010 18x12

10
Arnaud d'Aunay
Sari Orange à Pondichery
Aquarelle
2012
54x47
www.arnaud-daunay.com

11
Caroline du Mesnil Parsy
Odalisque
Sculpture terre cuite
2012
37x45x23

12
Stephane Erouane Dumas
Hiver 1
Huile sur papier
2002
29x37
www.stephaneerouanedumas.com

13
Stephane Erouane Dumas
Hiver 2
Huile sur papier
2002
29x37
www.stephaneerouanedumas.com

14
Claire Basler
Pins
Triptyque Huile sur toile
2012
3x45x15
www.clairebasler.com

15
Delphine Martocq
Course d'Autruches
Sculpture résine
H 53 L60
www.delphinemartocq.fr

16
Guy de Malherbe
Falaises
Huile
82x109
www.guydemalherbe.com

17
Guy de Malherbe
Jambes, Falaises
Huile sur toile
2010
40x40
www.guydemalherbe.com

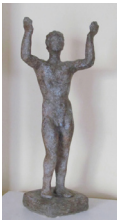

18
Véronique Jordan
Soleil Levant
Sculpture terre cuite
2012
28x10x8

19
Christel de Presle
Petite Envolée
Bronze pièce unique
2010
H 30
www.christeldepresle.com

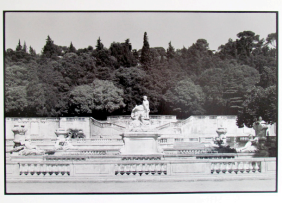

20
Patrick de Dumast
Jardins Euclydiens
Photo 1/11
2010
30x40

21
Patrick de Dumast
Eagle Day
Photo 1/7
2011
30x30

22
Jacques Bravo
Sous l'Arche
Photo
2009
60x80
http://bravojacques.virtuabook.com

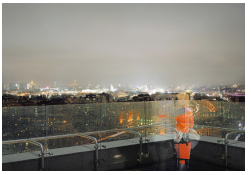

23
Floriane de Lassée
Moscou
Photo signée numerotée
2008
60x80
www.florianedelassee.com

24
Ruth Gurvich
Biscottes
Technique mixte sur papier
1990
90x90

25
Michel Picotte
Strate Cabbalistique
Technique mixte
1989
91x91

26
Olivier Suire-Verley
La Ville
Huile sur toile
2012
38x46
www.suire-verley.com

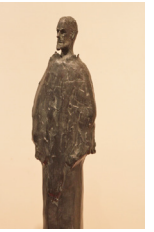

27
François Martineau
L'Apôtre
Sculpture Bronze
1993
46x12

28
Astrid de La Forest
Tournesol Cassé
Gravure à l'eau forte
2006
40x79
www.astriddelaforest.fr

29
Richard Buchanan
Numero 10
Gravure encadrée
1990
100x80

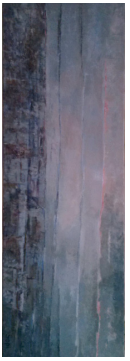

30
Sophie de Laporte
Les Heures
Huile
2010
50x150
www.sopiartiste.com

31
Henri de Quatrebarbes
Evasion
Huile
2009
35x27
www.h4b.fr

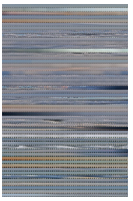

32
Jeffrey Blondes
Trees and sky
Photo signée encadrée
2009
42x60
www.jeffreyblondes.com

33
Laurence de Termont
Bayadère3
Huile sur toile
2008
73x89

34
Valérie Drummond
Le Miroir
Sculpture bronze 1/8
2010
24x12x12,5
http://valerie.drummond.free.fr

35
Mickael Drapier
Coupe
Poterie Raku
2012 D23
www.esatmenilmontant.com

36
Angeline Brassens
Expression d'Automne
Acrylique sur toile
2012
92x65

N° GRANDS VINS DE BOURGOGNE

39	*1 bouteille*	**Clos de Tart Grand Cru** - Mommessin - 2004	150 €
40	*2 bouteilles*	**Aloxe-Corton Comptoir des Entrepots Girondins** - 1953 - (niveau 5 cm)	50 €
41	*6 bouteilles*	**Corton Clos du Roi Grand Cru** - 2007	300 €
42	*1 bouteille*	**Pommard Moillard** - 2005	50 €
43	Ensemble de 5 bouteilles		150/200 €
	1 bouteille	**Mercurey 1er cru Rodet** - 2010	
	1 bouteille	**Pernand Vergelesses Jaffelin** - 2010	
	1 bouteille	**Gevrey Chambertin Domaine Marchand-Grillot** - 2010	
	1 bouteille	**Vosne Romanée 1er cru Domaine Noël Noëllat** - 2010	
	1 bouteille	**Hautes Cotes de Nuit Tastevinage Jean Bouchard** - 2010	
44	Ensemble de 3 bouteilles		100 €
	1 bouteille	**Mercurey 1er cru Tastevinage Emile Chandesais** - 2009	
	1 bouteille	**Mercurey** - Roland Sounit - 2011	
	1 bouteille	**Meursault** - Nicolas Potel - 2011	
45	*6 bouteilles*	**Givry** - Cellier aux Moines 1er cru - 2009	150 €
46	*12 bouteilles* (caisse bois)		
		Nuits Saint Georges 1er Cru Clos de la Maréchale 2003	540 €
47	*6 bouteilles*	**Château de La Tour** - Clos Vougeot Grand Cru - 2007	600 €
48	*6 bouteilles*	**Château de La Tour** - Clos Vougeot Grand Cru - 2008	600 €
49	*1 Magnum*	**Puligny Montrachet villages** - 2008	80 €
50	*1 Magnum*	**Puligny Montrachet 1er cru Enseignieres** - 2008	130 €

N° GRANDS VINS DE BORDEAUX

51	*1 Double Magnum* (caisse bois)		
		Château Lafite-Rothschild 1er Grand Cru Classé - Pauillac - 2005	4 500 €
52	*12 bouteilles* (caisse bois)		
		Château de Ferrand Grand Cru - St Emilion - 2002	380 €
53	*12 bouteilles* (caisse bois)		
		Château de Ferrand Grand Cru - St Emilion - 2004	380 €
54	*12 bouteilles*	**Château Filhot 2e Grand cru Classé** - Sauternes - 1999	350 €
55	*1 Magnum*	**Château Beychevelle Grand Cru Classé** - Saint-Julien - 2000	250 €
56	*1 Magnum*	**Château Beychevelle Grand Cru Classé** - Saint-Julien - 2005	250 €
57	*1 Magnum*	**Château Beychevelle Grand Cru Classé** - Saint-Julien - 2009	300 €
58	*1 Magnum*	**Château Beychevelle Grand Cru Classé** - Saint-Julien - 2010	300 €
59	*12 bouteilles* (deux caisses)		
		Château de Carles Fronsac - 2009	150 €
60	*12 bouteilles* (deux caisses)		
		Château de Carles Fronsac - 2009	150 €

61	*12 bouteilles* (une caisse)		
		Haut Carles Fronsac - 2009	360 €
62	*12 bouteilles* (une caisse)		
		Haut Carles Fronsac - 2009	360 €
63	*6 bouteilles*	**Château de Malle 2e Grand Cru Classé** - Sauternes - 1998	200 €
64	*6 Magnums*	**Château de L'Estang** - Côte de Castillon - cuvée prestige - 2005	100 €
65	*12 bouteilles*	**Château Pontet-Canet Grand Cru Classé** - Pauillac - 2004	600 €
66	*3 Magnums*	**Château Talbot Grand Cru Classé** - Saint Julien - 2008	300 €
67	*1 bouteille*	**Château Canon 1er Grand Cru Classé** - St Emilion - 1953 (mi-épaule)	130 €
68	*1 bouteille*	**Château Duhart Milon Grand Cru Classé** - Pauillac - 1945 (mi-épaule)	200 €
69	Ensemble de 2 bouteilles		70 €
	1 bouteille	**Château Bel Air Marquis d'Aligre** - Margaux - 1971 (haut de l'épaule)	
	1 bouteille	**Château Lascombes** - Grand Cru Classé - Margaux - 1975 (haut de l'épaule)	
70	*2 Magnums*	**Château Clarke** - Listrac Médoc - 2006	150 €
71	*6 Magnums* (caisse bois)		
		Château d'Issan - Grand Cru Classé - Margaux - 2006	500 €
72	*12 bouteilles* (caisse bois)		
		Château d'Arche - Haut-Médoc - 2009	180 €
73	*6 Magnums* (caisse bois)		
		Château d'Arche - Haut-Médoc - 2009	180 €
74	*12 bouteilles*	**Château Haut Canteloup** - Blaye - 2006	100 €
75	*12 bouteilles*	**Château Haut Canteloup** - Blaye - 2006	100 €
76	Ensemble de 3 bouteilles		40 €
	1 bouteille	**Château Fourcas Loubaney** - Listrac Médoc - 2000	
	1 bouteille	**Prélude à Grand Puy Ducasse** - Pauillac - 2008	
	1 bouteille	**Château Moulin de Laborde** - Listrac Médoc - 2000	
77	Ensemble de 4 bouteilles		60 €
	1 bouteille	**La Sirène de Giscours** - Margaux - 2010	
	1 bouteille	**Château Matras** - St Emilion Grand Cru - 2010	
	1 bouteille	**Château Moulin La Gravière** - Lalande de Pomerol - 2010	
	1 bouteille	**Château Canon** - Canon Fronsac - 2010	
78	*3 bouteilles*	**Château Clerc Milon Grand Cru Classé** - Pauillac - 1997	150 €
79	*6 bouteilles*	**Château d'Armailhac Grand Cru Classé** - Pauillac - 2002	200 €
80	*6 bouteilles*	**Château d'Armailhac Grand Cru Classé** - Pauillac - 2004	250 €
81	*2 bouteilles* (coffret)		
		La Tour Prignac - Médoc - 2009	
		Château Montlabert - St Emilion Grand Cru - 2010	30 €
82	*12 bouteilles* (une caisse)		
		Château La Lagune Grand Cru Classé - Haut-Médoc - 1987	360 €

83	*6 bouteilles*	**Château Bernadotte** - Haut-Médoc - 1984	120 €
84	*1 Magnum*	**Château Angelus - 1er Grand Cru Classé** - Saint Emilion- 2007	300 €
85	*12 bouteilles* (deux caisses)	**Château Dassault Grand Cru Classé** -St Emilion - 2006	360 €
86	*1 Magnum*	**Clarendelle** - Haut Brion - 2005	40 €
87	*3 Magnums*	**Château Branaire-Ducru Grand Cru Classé** - Saint-Julien - 2005	400 €

N° GRANDS VINS DE CHAMPAGNE

88	*12 bouteilles*	**Champagne Taittinger Brut Réserve**	400 €
89	*12 bouteilles*	**Champagne Taittinger Brut Réserve**	400 €
90	*12 bouteilles*	**Champagne Taittinger Brut Réserve**	400 €
91	*12 bouteilles*	**Champagne Taittinger Brut Réserve**	400 €
92	*3 bouteilles* (1 caisse)	**Champagne Bollinger Bollinger 002 for 007** édition limitée sous coffret James Bond	450 €
93	*3 bouteilles* (1 caisse)	**Champagne Bollinger Bollinger 002 for 007** édition limitée sous coffret James Bond	450 €
94	*3 Magnums*	**Champagne Veuve Clicquot Vintage Réserve** - 2004	280 €
95	*3 Magnums*	**Champagne Veuve Clicquot Vintage Rosé** - 2004	310 €
96	*6 bouteilles*	**Champagne Lanson Extra Age Brut**	180 €
97	*6 bouteilles*	**Champagne Lanson Extra Age Rosé**	180 €
98	*6 bouteilles*	**Champagne Lanson Extra Age Blanc**	180 €
99	*3 bouteilles*	**Champagne Bollinger** - 2000	180 €
100	*6 bouteilles*	**Champagne Bruno Paillard Brut Première Cuvée**	210 €
101	*6 bouteilles* (un carton)	**Champagne Bruno Paillard Rosé Première Cuvée** *3 bouteilles* **Champagne Bruno Paillard Blanc de Blancs Réserve Privée** *3 bouteilles*	280 €
102	*1 Magnum* (caisse bois)	**Champagne Bruno Paillard Assemblage** - 2002	125 €
103	*1 Magnum* (caisse bois)	**Champagne Bruno Paillard Blanc de Blancs** - 1999	150 €
104	*1 Magnum* (caisse bois)	**Champagne Bruno Paillard Blanc de Blancs** - 1996	200 €
105	*1 Magnum* (caisse bois)	**Champagne Bruno Paillard N.P.U. Nec Plus Ultra** - 1999	360 €

N° VINS AUTRES REGIONS

106	*6 bouteilles*	**Château de Tracy** - Pouilly Fumé - 2011	100 €
107	*6 bouteilles*	**Glenelly Estate** - Lady May - Stellenbosch - Afrique du Sud 2009	180 €
108	*6 bouteilles*	**Glenelly Estate** - Lady May - Stellenbosch - Afrique du Sud 2009	180 €
109	*6 bouteilles*	**Glenelly Estate** - Lady May - Stellenbosch - Afrique du Sud 2009	180 €
110	*3 Magnums*	**Domaine de Cabidos** - Comté Tolosan - cuvée «L'Or de Cabidos» - 2004	300 €

111	*6 bouteilles*	**Domaine Maubernard** - Bandol - rouge - 2006	80 €
112	*6 bouteilles*	**Domaine Maubernard** - Bandol - rouge - 2006	80 €
113	*6 bouteilles*	**Vouvray** - Ouvrard et fils - 1959 - remis en bouteille	100 €
114	*1 Magnum*	**Château de Saint-Martin** rosé de Provence et une fillette de vin cuit	80 €
115	*1 bouteille*	**Château Plaisance** Coteaux du Layon - 1955 (mi-épaule)	20 €
116	*12 bouteilles* (2 caisses)		
		Domaine de Villeneuve - Chateauneuf du Pape - 2006	300 €

N° SPIRITUEUX ET ALCOOLS

117	*1 Magnum*	**Domaine d'Espérance** - Armagnac - 10 ans d'âge	100 €
118	*1 Magnum*	**Château de Lacquy** - Bas Armagnac - 1994	150 €
119	*1 bouteille*	**Domaine de Jouanda Baron de Poyferré** - Bas Armagnac - 1990	50 €
120	*1 bouteille*	**Cognac Domaine de Hauteneuve Grande Champagne** - 1961	180 €
121	*1 bouteille*	**Cognac Domaine de Hauteneuve Grande Champagne** - 1961	180 €
122	*1 bouteille*	**Cognac Hine Grande Champagne** - 1975	300 €
123	*2 bouteilles*	**Cognac Godet XO**	200 €
124	*1 bouteille*	**Cognac Camus Extra**	200 €
125	*1 bouteille*	**Cognac Gautier XO Extra Elégance**	100 €
126	4 bouteilles (coffret)		
		Whisky Chivas Régal 18 ans d'âge	150 €
127	Ensemble de 2 bouteilles		100 €
	1 bouteille	**Whisky Single Cask Hanyu Distillery Japon** - 2007	
	1 bouteille	**Whisky Glenfiddich 15 ans d'âge sous coffret avec verre**	
128	Ensemble de 3 bouteilles		150 €
	1 bouteille	**Whisky The Glenlivet 12 ans d'âge**	
	1 bouteille	**Whisky Pur Malt Meyer**	
	1 bouteille	**Bourbon Blanton's special reserve**	
129	Ensemble de 2 bouteilles		100 €
		Vodka Diamond	
		Vodka Ivan Kalita	

Consultation du catalogue sur le site www.jj-mathias.fr
Pendant l'exposition vos ordres d'achat pourront être enregistrés.
Il n'y aura pas de frais d'adjudication en sus des enchères.
«Vous pourrez laisser des ordres d'achat jusqu'à 24h avant la vente en contactant l'étude Mathias par téléphone au : 01 47 70 00 36 ou par mail à : etude@jj-mathias.fr»
Livraison des lots le soir même. À l'issue de la vente les bouteilles de vin et alcool devront être retirées directement à l'Arche, 62 rue de l'Abbé Groult (XVe), jusqu'à 23h et le mercredi 27 mars de 9h à18h.