BEAUX BIJOUX

VENDREDI 5 DÉCEMBRE 2008 - 14H15

DROUOT-RICHELIEU - SALLE 3

CLAIRE SALANNE
EXPERT

LOMBRAIL - TEUCQUAM
MAISON DE VENTES

145
97
115
120
142
116
156
163
83
90
124
102

LOMBRAIL - TEUCQUAM

MAISON DE VENTES

14, RUE DE PROVENCE - 75009 PARIS
21, AVENUE DE BALZAC - 94210 LA VARENNE ST-HILAIRE
TÉL. : 01 43 97 91 29 - FAX : 01 42 83 68 48
EMAIL : LT-1@wanadoo.fr
www.lombrail-teucquam.com
Numéro d'agrément : 2002-152 RCS : 220B10389

VENDREDI 5 DÉCEMBRE 2008 - 14H15

DROUOT-RICHELIEU - SALLE 3

BEAUX BIJOUX & MONTRES

BEAUX BIJOUX ANCIENS ET MODERNES :

Bague diamant 8.65 carats demi taille ; solitaires diamants taille brillant : 1 à 3 carats , bagues diamant coussin 4.07 cts (EGL J.VS2), 3.72 carats, diamant ovale de 3 carats etc ; clous d'oreilles 2X1 carats 2X0.70 carats (certificats) ; bagues saphirs Birmanie non chauffés, 10 carats 5.70 carats, 3 carats (certificats) ; émeraude de Colombie ; Bague spinelle rouge 5 carats environ ; spinelle rose, saphir jaune saphir mauve ; saphir étoilé de 27 carats environ ; colliers draperie de diamants ; bracelet rivière 7 carats ; Collier de perles de culture de Tahiti, boucles d'oreilles perles de culture, collier trois rangs etc. Bijoux vers 1940 et 1950 etc.

BIJOUX SIGNÉS ET MONTRES :

VAN CLEEF & ARPELS, CARTIER, CHAUMET, POMELLATO, DINH VAN, O.J.PERRIN, BOUCHERON, CHOPARD, HERMES etc.

En 1ère de couverture, de gauche à droite, lots n° 148 - n° 150

EXPERT
CLAIRE SALANNE
9 rue Mayran 75009 PARIS
tél : 01 42 81 24 81 - fax : 01 42 81 50 51

EXPOSITIONS PUBLIQUES :
Jeudi 4 décembre 2008 11 h à 18 h
et vendredi 5 décembre 2008 de 11 h à 12 h.

Tél. pendant l'exposition et la vente :
01 48 00 20 03

Catalogue visible sur internet :
www.lombrail-teucquam.com
et sur www.gazette-drouot.com

PROCHAINE VENTE CATALOGUÉE
À DROUOT : FÉVRIER 2009

EXPERTISES CONFIDENTIELLES
sur rendez vous auprès de l'étude
et du cabinet d'expert

1 PAIRE DE PENDANTS D'OREILLES en métal doré stylisant des sabots sertis de turquoises et pierres blanches.
Ancien travail régional
€ 30/40

2 NÉCESSAIRE À MOUSTACHES à monture en or jaune guilloché composé d'un peigne pliant et d'une brosse.
Vers 1930.
Poids brut: 18.20g € 180/200

3 CHAÎNE en platine maille alternée.
Poids: 2.10g.
Longueur: 40 cm € 140/150

4 CHAÎNE en platine maille alternée.
Poids: 2.10g.
Longueur: 40 cm € 140/150

5 PAIRE DE BOUTONS DE MANCHETTES en argent et métal argent dessinant des maques.
Mexico € 60/80

6 CURIEUSE BROCHE en or jaune sertie de petits camées sur pierre de lave et corail à décor de visages d'hommes.
Vers 1900
Poids: 5.30g € 100/120

7 PAIRE DE BOUTONS DE MANCHETTES en or 14K de forme disque.
Poids: 7.40g. € 60/80

8 PAIRE DE BOUTONS DE MANCHETTES ovales en or jaune guilloché.
Poids: 10.30g € 150/180

9 PENDENTIF broche feuillage en or deux tons serti de petites pierres. Vers 1900.
Poids: 3.80g € 60/80

10 PENDENTIF ovale en or jaune centré d'une mosaïque de pierres dures; Vers 1900. Petit accident.
Poids: 2g € 50/60

11 PAIRE DE BOUCLES D'OREILLES en or deux tons serties de saphirs ovales entourés de petits diamants. Poids: 4g € 150/180

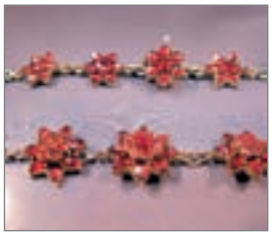

12 COLLIER en vermeil formé de rosaces en chute serties de grenats taillés. Vers 1900.
Poids: 14.70g.
Longueur: 36 cm € 150/200

13 CACHET en or jaune gravé d'un blason.
Epoque 19ème siècle.
Poids: 6.80g € 180/200

14 GRANDE MÉDAILLE fuseau en or jaune ornée d'une Vierge et d'émaux plique à jour. Vers 1900.
Poids: 7.10g.
Petits éclats à l'émail € 180/200

15 CHAÎNE giletière en platine maillons longs.
Vers 1930.
Poids: 12.30g.
Longueur: 36 cm € 140/160

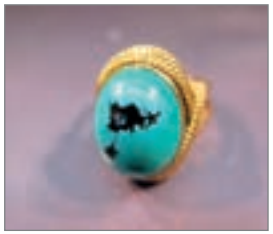

16 **BAGUE** en or jaune fileté sertie d'une turquoise cabochon.
Poids: 7.60g.
TDD 47 € 150/180

17 **PAIRE DE BOUCLES D'OREILLES** en or jaune chacune est sertie d'une sphère de turquoise.
Poids: 6.30g € 100/120

18 **BRACELET** rigide ovale en or jaune, ouvrant à charnière.
Poids: 18.40g € 300/350

19 **COLLIER** en or jaune maille jaseron en chute.
Poids: 8.20g.
Longueur: 46 cm € 160/180

20 **CHEVALIÈRE** en or jaune gravée d'un blason.
Poids: 12.30g.
TDD 53 € 300/320

21 **SAUTOIR** formé d'améthystes, quartz rose et argent € 130/140

22 **COLLIER** en or deux tons à décor de guirlandes de roses soulignées de diamants taille ancienne, taillés en roses et perles fines. Vers 1900.
Poids: 4.60g.
Longueur: 40 cm € 100/120

23 **BAGUE** en or jaune sertie d'une citrine rectangulaire à pans.
Vers 1930.
Poids: 5.90g.
TDD 53.5 € 200/220

24 **PAIRE DE BOUCLES D'OREILLES** chacune est sertie d'une perle de culture de Tahiti tiges et fermoir sécurité en or gris.
Poids: 4.30g € 350/380

25 **BRACELET** en or jaune maillons forçat alternés de boules de corail.
Poids: 8.30g.
Longueur: 20 cm € 160/180

26 **MOTIF DE PEIGNE** diadème en pomponne à décor floral serti de corail facetté en perles et poires.
Epoque début 19ème € 200/300

27 **COLLIER** en or jaune maille carrée, orné d'un pendentif Saint esprit serti de pierres vertes et petites perles.
Travail du 19ème siècle. Allongé.
Poids: 10.70g. Longueur: 44 cm
€ 270/280

28 **PAIRE DE PUCES D'OREILLES** en or gris chacune est sertie d'une aigue-marine ronde.
Système sécurité.
Poids: 1.90g € 150/160

29 **COLLIER** en or jaune maillons lobés filigranés.
Vers 1900.
Poids: 11.20g.
Longueur: 60 cm € 200/220

30 **PAIRE DE DORMEUSES** en or gris et platine serties de diamants taille ancienne.
Vers 1930.
Poids: 3.10g € 150/180

31 **COLLIER** ras de cou en or jaune maillons filigranés retenant un motif central orné de roses serties d'un diamant et d'une perle en pampille. Vers 1900.
Poids: 19.70g.
Longueur: 37 cm € 480/500

32 **BROCHE** en or jaune stylisant du gui, sertie de petites perles. Vers 1900. Epingle en métal.
Poids: 3.40g € 80/90

33 **COLLIER** draperie en or jaune à maille forçat orné de feuilles ciselées.
Poids: 14.40g.
Longueur: 46 cm € 380/400

34 **PARURE VICTORIENNE** en écaille et vermeil, composée d'une paire de pendants d'oreilles et d'une broche (très accidentée).
Dans son écrin. Epoque 19ème siècle.
Hauteur des pendants: 5.50 cm
€ 300/350

35 **SAUTOIR** double formé d'une giletière en or jaune maille serpent, fermoir ciselé d'une main.
Vers 1900.
Poids: 28g.
Longueur: 70 cm € 350/380

36 **PAIRE DE BOUCLES D'OREILLES** en or jaune 14K serties d'aigues-marines ovales entourées de diamants.
Poids: 5.20g € 400/420

37 **PARURE** en or jaune émaillé à décor de fleurs polychromes, composée d'une paire de pendants d'oreilles et d'une broche.
Paris 1819-1838. Poids: 8g.
Dans leur écrin d'origine
(petit accident). € 450/500

38 **BRACELET** multibrin de perles et perles de culture, fermoir rectangulaire en pomponne.
Vers 1900.
Longueur: 19 cm € 160/180

39 **PAIRE DE PUCES** en or gris chacune est serti d'un diamant taille brillant serti clos.
€ 200/300

40 **SAUTOIR** en or jaune maille fantaisie et coulant olive en or jaune guilloché. Travail du 19ème siècle.
Sans fermoir.
Poids: 19.10g.
Longueur: 75 cm € 400/440

41 **BROCHE** en or jaune fileté sertie de pierres fines multicolores.
Poids: 9.40g € 200/220

42 **SAUTOIR** de boules de béryl vert facetté et vermeil € 140/160

43 **BRACELET** trois rangs de boules de béryl vert facetté et vermeil € 50/60

44 **PAIRE DE BOUCLES D'OREILLES** en or jaune serties de perles de culture.
Poids: 6.20g € 160/180

45 **BAGUE** jarretière en or gris sertie de diamants taille brillant et taillés en roses en ligne en chute (manque une rose).
Poids: 4g .
TDD 51.5 € 300/350

46 **HERMES,** montre de dame en acier boitier rond, bracelet cuir rose. Ecrin et bracelet supplémentaire en cuir blanc € 150/200

47 **BAGUE** à rouleaux en or jaune repercé, centrée d'un diamant taille brillant. Vers 1950.
Poids: 11.20g.
TDD 58 € 150/180

48 **BRACELET** formé de trois rangs de perles de culture en chute (Japon); fermoir en argent.
Longueur: 17 cm € 200/230

49 **MONTRE** bracelet de dame en or jaune à boîtier rond et bracelet maille d'or jaune.
Poids Brut: 34g.
Longueur: 18 cm € 180/200

50 **PAIRE DE CRÉOLES** en or jaune lisse.
Poids: 9.20g € 160/180

51 **BAGUE** en or jaune fileté sertie d'une améthyste ovale à facettes.
Poids: 14g.
TDD 52 € 230/250

52 **BAGUE** en or jaune sertie d'une améthyste ronde facettes.
Poids: 8.80g.
TDD 55 € 230/250

53 **BAGUE** en or gris sertie d'une aigue-marine ovale à facettes.
Poids: 6.50g.
TDD 49 € 250/280

54 **PAIRE DE DORMEUSES** en or gris serties de calcédoines cabochon.
Poids: 9.30g € 420/450

55 **BAGUE** croisée en or deux tons sertie de deux diamants taille ancienne, soulignés de diamants taillés en roses.
Poids: 3.90g.
TDD 49 € 400/450

56 **PAIRE DE BOUTONS D'OREILLES** sertis chacun d'une perle de culture diamètre 8.5 à 9 mm (Japon), montures or jaune, fermoirs sécurité € 230/250

57 **COLLIER** en or jaune maille corde en chute.
Poids: 18.30g.
Longueur: 48 cm.
Allongé € 180/200

58 **PAIRE DE PENDANTS D'OREILLES** en or jaune chacun est serti d'une améthyste en goutte.
Poids: 7.80g € 420/450

59 **BAGUE CHEVALIÈRE** en or jaune et platine centrée d'un diamant taille ancienne.
Vers 1930.
Poids: 18.60g.
TDD 59 € 180/200

60 **BROCHE** en or jaune émaillé noir sertie de demi perles et centrée d'un beau camée agate à décor de femme de profil.
Travail du 19ème siècle.
Poids: 25g. Hauteur: 4.8 cm.
Petit fel € 500/600

61 **DINH VAN,** bague Ombre de Lune en or jaune. Signée.
Poids: 7.30g. TDD 53.
Ecrin € 550/580

62 **BROCHE** fleur en or jaune fileté sertie de turquoises et centrée d'une perle de culture.
Vers 1960.
Poids: 12.80g € 200/220

63 **PAIRE DE BOUTONS DE MANCHETTES** circulaires en or jaune fileté sertis de labradorites.
Poids : 7.80g. € 400/420

64 **BRACELET** multibrins en or jaune maille serpent le fermoir serti de turquoises dessinant des fleurs.
Vers 1960.
Poids: 45.50g.
Longueur: 19 cm € 850/900

65 **BAGUE** jonc en or jaune sertie d'une turquoise stabilisée ovale soulignée de diamants taille brillant.
Poids: 6.40g.
Doigt 52.5 € 220/240

66 **DISQUE PI** en or jaune martelé, avec un cordon brun.
Poids: 14.60g € 180/200

67 **BRACELET** en or jaune guilloché, à motif de putti sertis d'émeraudes et diamants.
Poids: 21.10g € 350/400

68 **BAGUE** chevalière en or et platine sertie de diamants taille ancienne. Vers 1930.
Poids: 8.70g.
TDD 54 € 500/550

69 **COLLIER** en or rose à mailons ovales filigranés. Vers 1900.
Poids: 17.20g.
Longueur: 74 cm € 300/320

70 **BROCHE** en or jaune stylisant un teckel, l'œil serti d'une émeraude.
Poids: 9.60g € 150/180

71 **BRACELET** en or jaune maille gourmette.
Poids: 21g.
Longueur: 18 cm € 200/220

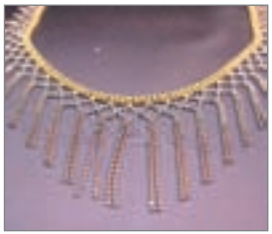

72 **COLLIER** draperie en or deux tons maille résille et franges.
Poids: 28.10g.
Longueur: 46 cm € 580/600

73 **BAGUE** en or gris centrée d'une topaze bleue coussin à facettes, entourage de petits rubis et diamants en lignes sur l'anneau.
Poids: 10.40g. TDD 56.5.
€ 1 000/1 200
Voir reproduction en 2ème de couverture

74 **BRACELET** en or jaune maille serpent carrée.
Poids: 29.30g.
Longueur: 18.50 cm € 620/650

75 **PAIRE DE CRÉOLES** en or jaune à godrons.
Poids: 13.40g € 230/250

112
155
152
96
134
157
168
166
153

76 **SAUTOIR** double en or jaune, maillons longs. Vers 1930.
Poids: 40.60g.
Longueur: 76 cm € 620/650

77 **BROCHE** volute en or jaune fileté et platine sertie de diamants taille brillant. Vers 1950.
Poids: 17.70g € 600/800

78 **BAGUE** fleur en or jaune fileté et platine sertie d'un diamant taille ancienne (petit accident). Vers 1960.
Poids: 10.40g.
TDD 52 € 500/550

79 **COLLIER** en or jaune tressé façon résille, à fermoir ovale repercé serti de turquoises.
Epoque Charles X.
Poids: 27.60g.
Longueur: 41 cm € 600/800

80 **BRACELET** rigide en or et argent à quatre bandeaux et motif central d'une rosace sertie de demi perles et diamants taillés en roses.
Travail du 19ème siècle.
Poids: 38.90g € 1 200/1 300

81 **PAIRE DE CLOUS D'OREILLES** en or gris chacune est sertie d'un diamant taille ancienne serti clos de 0.50 carat environ.
Poids: 1.60g € 900/950

82 **PENDENTIF** fleur en or jaune serti de pierres fines multicolores et de diamants taille brillant.
Avec sa chaîne en or jaune.
Poids: 10.80g.
Longueur: 44 cm € 650/700

83 **BRACELET** en or à maillons en or gris sertis de diamants taille brillant en alternance avec des maillons d'or jaune lisse.
Poids: 29.80g. Longueur: 20 cm.
Voir reproduction en 3ème de couverture
€ 1 200/1 300

84 **CLIP** fuselé en or jaune serti de saphirs cabochons en ligne.
Vers 1930.
Poids: 4.80g € 300/320

85 **CARTIER,** anneau ouvert trois ors serti de diamants taille brillant.
Signé et numéroté.
Poids: 5.50g € 500/600

86 **PAIRE DE PENDANTS D'OREILLES** en or gris sertis de perles de cultures et de diamants taille brillant.
Poids: 7.80g € 700/750

87 **LEROY & FILS,** montre bracelet de dame en or jaune, bracelet or tubogaz double brin.
Vers 1940.
Poids brut: 33.10g.
Longueur: 17 cm.
Dans son écrin. € 350/400

88 **DINH VAN,** anneau en or jaune serti d'un diamant taille brillant. Signé.
Poids: 8.20g.
TDD 53. Ecrin € 1 100/1 200

89 **CHAÎNE** en or gris maille forçat et pendentif en or gris serti de deux diamants taille ancienne.
Poids: 2.80g.
Longueur: 45 cm € 450/500

90 **POMELLATO,** bracelet en or trois tons maillons irréguliers.
Signé. Poids: 21.40g.
Longueur: 19 cm. Dans son écrin.
€ 950/1 000
Voir reproduction en 3ème de couverture

91 **POMELLATO,** bague en or jaune formée de multiples anneaux entrelacés. Signée.
Poids: 25.90g.
TDD 54 € 1 300/1 400

92 **PAIRE DE DORMEUSES** en or gris chacune est sertie de deux diamants taille ancienne.
Poids: 2.90g € 650/700

93 **BAGUE** croisée en or jaune sertie de deux citrines coussin à facettes, la monture sertie de diamants taille brillant.
Poids: 7.40g.
TDD 54 € 650/700

94 **COLLIER** câble multibrin en or jaune. Poids: 21.50g.
Longueur: 42.5 cm € 280/300

95 **BRACELET** en or jaune à rouleaux. Poids: 54g.
Longueur: 19.50 cm
€ 1 200/1 300

96 **BAGUE** en or gris centrée d'un saphir coussin de Birmanie, couleur naturelle de 4.27 carats, entourage de diamants taille brillant. Certificat GRS. Poids: 5.20g.
TDD 52. € 4 500/4 800
Voir reproduction planche 1

97 **PENDENTIF** cœur en or gris pavé de diamants taille brillant pour 2.40 carats environ.
Bélière ouvrante.
Poids: 7.40g. € 1 600/1 800
Voir reproduction en 3ème de couverture

98 **PAIRE DE PENDANTS D'OREILLES** en or gris 14K à décor feuillagé serti de diamants taille brillant retenant une tourmaline verte rectangulaire à pans en pampille.
Poids: 8.70g € 1 000/1 200

99 **BROCHE** feuillage en or gris 14K sertie de tourmalines vertes rectangulaires à pans et de diamants et diamants taillés en roses.
Poids: 8.80g € 550/600

100 **BAGUE** en or jaune sertie d'une perle de culture des mers du Sud diamètre 10.8 mm, l'anneau pavé de diamants taille brillant.
Poids: 6.80g.
TDD 54.5 €1 600/1 700

101 **PAIRE DE BOUCLES D'OREILLES** carrées en or gris chacune est sertie d'une améthyste carrée entourage de diamants taille brillant.
Poids: 4g € 700/750

102 **POMELLATO,** bracelet en or jaune maillons ovales. Signé.
Poids: 43.33g. Longueur: 19 cm
Dans son écrin. € 1 900/2 000
Voir reproduction en 3ème de couverture

102bis **BAGUE** en or gris centrée d'un saphir cabochon étoilé de Birmanie, non chauffé de 27.85 carats, la monture sertie de petits diamants. Certificat.
Poids: 12.60g.
TDD 52 € 4 400/4 800

103 **BROCHE** plaque Art Déco en platine et or gris, repercée à décor géométrique et pavée de diamants taille ancienne et taillés en roses. Epingle en or gris. Vers 1925.
Poids: 11.60g € 2 300/2 500

104 **BAGUE** jonc en or gris ornée d'une torsade sertie de diamants taille brillant et baguettes pour 1.60 carats environ en tout.
Poids: 6.20g.
TDD 51 € 1 400/1 500

105 **CLIP** demi lune en platine pavé de diamants taille ancienne. Vers 1925. Epingles en or gris.
Poids: 14.80g. € 1 800/2 000
Voir reproduction en 2ème de couverture

106 **BRACELET** en or jaune maille articulée de disques et croisillons.
Poids: 47.20g.
Longueur: 20 cm € 850/900

107 **BAGUE** en or gris centrée d'un saphir coussin de 16.27 carats couleur naturelle, l'anneau serti de petits diamants taille brillant.
Poids: 8.10g.
TDD 52. € 4 200/4 500
Voir reproduction en 2ème de couverture

108 **BOUCHERON,** paire de boucles d'oreilles en or deux tons. Signées.
Poids: 15.90g.
Dans leur écrin € 500/600

109 **BROCHE** en or deux tons formée de volutes serties de diamants taille ancienne et taillés en roses et centrée d'une perle de culture. Vers 1900.
Poids: 26.50g. € 3 200/3 500
Voir reproduction en 2ème de couverture

110 **BAGUE** en or gris sertie d'un saphir mauve coussin de Ceylan de 7.30carats, la monture pavée de diamants taille brillant.
Poids 6.80g.
TDD 52. € 4 200/4 500
Voir reproduction en 2ème de couverture

111 **VAN CLEEF & ARPELS,** bracelet en or jaune à maillons rectangulaires. Vers 1970.
Signé VCA et N°20(2)54.
Poids: 51g.
Longueur: 20 cm € 1 000/1 200

112 **BAGUE** en or gris sertie d'un saphir jaune coussin de 10 carats environ, épaulé de deux diamants taille brillant.
Poids: 6.60g.
TDD 54. € 2 300/2 500
Voir reproduction planche 1

113 **COLLIER** de perles de culture de Tahiti en chute diamètre 10.5 à 14.5 mm. Fermoir dans une perle serti d'un diamant.
Longueur: 45 cm € 3 000/3 200

114 **BAGUE** chevalière en or jaune à pans, centrée d'un diamant taille brillant de 1 carat environ.
Poids: 12.20g.
TDD 51 € 2 200/2 300

115 **VAN CLEEF & ARPELS,** broche fleur en or jaune le cœur serti de diamants taille brillant signée VCA et N°B1383 A 132.
€ 1 500/1 600
Voir reproduction en 3ème de couverture

116 **BAGUE** chevalière en or gris pavée de diamants taille princesse, soulignés de diamants taille brillant.
Poids: 11.30g.
TDD 52. € 4 300/4 500
Voir reproduction en 3ème de couverture

117 **BROCHE** papillon en or gris les ailes serties de jade, le corps de diamants taille brillant.
Poids: 32g € 2 500/2 800

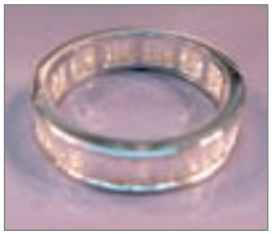

118 **ALLIANCE** en or gris sertie de diamants baguettes en continu pour 2.25 carats en tout.
Poids: 3.30g.
TDD 54 € 2 200/2 300

119 **COLLIER** négligé en or jaune maille corde, les extrémités ornés de pompons. Vers 1950.
Poids: 62.20g.
Longueur: 44 cm. € 1 400/1 600
Voir reproduction en 2ème de couverture

120 **BAGUE** en or gris d'un diamant coussin de 4.07 carats épaulé de deux diamants baguettes de chaque côté.
Poids: 5.40g.
TDD 53.
Certificat EGL mentionnant une couleur J et une pureté VS2.

€ 25 000/28 000

Voir reproduction en 3ème de couverture

121 **BRACELET** en or jaune à maillons articulés dessinant des feuilles de lotus.
Poids: 98g. € 1 600/1 800

122 **BAGUE** en or gris centrée d'un diamant poire de 1.52 carats Fancy Intense Brownich Orange, VVS2, entourage de petits diamants taille brillant. Poids: 5.10g.
TDD 54.
Certificat HRD € 3 500/4 000

123 **BRACELET** en or gris à maillons cercles sertis de diamants taille brillant.
Poids: 14.70g.
Longueur: 19 cm € 3 000/3 200

124 **BAGUE** en or gris centrée d'un spinelle rouge coussin de 5 carats, de Birmanie, non chauffé, entourage de petits diamants taille brillant ainsi que sur l'anneau. Certificat. Poids: 5.40g. TDD 53.5.

€ 6 100/6 300

Voir reproduction en 3ème de couverture

125 **PAIRE DE PENDANTS D'OREILLES** piriformes en or gris pavés de diamants baguette et taille brillant.
Poids: 7g. € 2 100/2 200

Voir reproduction en 2ème de couverture

126 **BRACELET** trois anneaux trois ors.
Poids: 94.80g € 2 000/2 200

127 **BAGUE** en or gris sertie d'un saphir coussin de Ceylan de 4.64 carats couleur naturelle, épaulé de trois diamants baguettes de chaque côté. Certificat TGL.
Poids: 7.20g.
TDD 51 € 4 600/4 800

128 **COLLIER** en or jaune maille serpent. Travail début 20ème siècle. Petits écrasements.
Poids: 22.20g.
Longueur: 45 cm € 450/500

129 **BAGUE** en or gris centrée d'un diamant taille brillant de 1 carat environ, monté en solitaire.
Poids: 4g.
TDD 51 € 4 500/4 800

129BIS **BRACELET** rivière en or gris serti de diamants taille brillant pour 7.60 carats environ.
Poids: 19g.
Longueur: 18.50 cm. € 7 000/7 200

130 **COLLIER** draperie en or gris à décor de fuseaux, fleurs et pampilles pavés de diamants taille brillant pour 11 carats environ en tout. Poids: 59.50g. € 6 800/7 000

Voir reproduction en 2ème de couverture

131 **CHOPARD,** montre bracelet d'homme à boîtier tonneau en or jaune , triple compteur; mouvement automatique. Sur bracelet cuir brun à boucle ardillon en or jaune.
N° 369464 2248. dans son écrin

€ 2 500/3 000

132 **BAGUE** en or gris à chaton rond centré d'un diamant taille brillant de 1.30 carats environ dans un entourage d'émeraudes calibrés et de diamants taille brillant.
Poids: 8g. TDD 52. € 4 000/4 200

Voir reproduction en 2ème de couverture

133 **CHAUMET,** paire de boucles d'oreilles ruban en platine pavées de diamants taille brillant et baguette. Signées et numérotées.
Poids: 15.40g. € 4 500/4 800
Voir reproduction en 2ème de couverture

134 **BAGUE** en or gris centrée d'un saphir ovale de Birmanie, couleur naturelle de 3.05 carats, entourage de diamants navette pour 1.70 carats environ en tout. Certificat GRS. Poids: 6.90g.
TDD 52.5. € 8 800/9 000
Voir reproduction planche 1

135 **MONTRE** de dame en or jaune à boîtier rond et attaches demi lunes ornées de diamants demi taille sertis sur platine, bracelet à maillons plaquettes en chute. Vers 1950. Poids brut: 60.80g.
Longueur: 17 cm € 1 800/2 000

136 **BRACELET** en or gris maille tressée ovale.
Poids: 29.30g.
Longueur: 19 cm € 620/650

137 **BAGUE** en or deux tons sertie d 'un diamant jaune coussin taille moderne de 3.72 carats couleur YZ pureté SI1, épaulé de deux diamants carrés.
Poids : 6.40g. Doigt 53.
Certificat GIA. € 15 000 /16 000

138 **CARTIER,** sautoir en or jaune maillons alternés ronds et longs. Signé et n°7898.
Poids/ 50.80g.
Longueur: 80 cm € 1 200/1 400

139 **IMPORTANT BRACELET** en platine à motifs géométriques repercés sertis de diamants demi taille et baguettes pour 30 carats environ en tout; soulignés de perles de cultures. Vers 1930.
Poids: 77.60g.
Longueur: 18.50 cm
€ 22 000/23 000

140 **BAGUE** en or gris centrée d'un diamant ovale taille brillant de 3.02 carats, entourage petits diamants taille brillant. Poids: 5.50g. TDD 54. Certificat EGL mentionnant une pureté VS2.
€ 15 000/16 000
Voir reproduction en 2ème de couverture

141 **BRACELET** en or trois tons, maillons articulés en chevrons bombés. Poids: 86.50g.
Longueur: 20 cm € 1 600/1 700

142 **BAGUE** en or gris centrée d'un saphir coussin de Birmanie de 5.71 carats couleur naturelle, épaulé de deux diamants triangulaires. Certificat GRS. Poids: 5.40g.
TDD 53. € 13 000/14 000
Voir reproduction en 3ème de couverture

143 **BROCHE** pendentif en or jaune stylisant un éléphant, serti d'émeraudes calibrées et de diamants.
Poids: 8.20g € 700/750

144 **IMPORTANT SAUTOIR** en or jaune fileté torsadé formé d'un assemblage de six bracelets et un collier. Poids: 115g.
Longueur: 164 cm € 1 500/1 600

145 **BAGUE** croisée en or gris sertie de deux perles de culture, grise et blanche diamètre 12.9 à 13.2 mm, la monture soulignée de diamants taille brillant.
Poids: 12.50g.
TDD 52. € 2 400/2 600
Voir reproduction en 3ème de couverture

146 **O.J.PERRIN,** broche clip en or jaune stylisant deux fleurs , les cœurs sertis de diamants taille brillant. Signée Perrin paris.
Poids: 17.50g € 600/800

147 PAIRE DE PENDANTS D'OREILLES en or gris sertis d'aigues-marines poires en pampille, la monture sertie de diamants taille brillant.
Poids: 6g € 1 200/1 300

148 BAGUE en platine centrée d'un diamant demi taille de 8.65 carats épaulé de diamants baguettes (petite égrisure à une baguette). Poids: 9.60g. TDD 52. € 78 000/80 000
Voir reproduction en 1ère de couverture

149 BRACELET en or jaune et gris à quatre rangs de maille corde retenant des pompons. Fermoir pavé de diamants taille brillant.
Vers 1950. Poids: 171g.
Longueur: 17.50 cm. € 5 500/6 000
Voir reproduction en 4ème de couverture

150 IMPORTANTE PAIRE DE PENDANTS D'OREILLES en or gris chacun est serti d'une perle de culture des Mers du Sud de 17 mm de diamètre, le culot repercé à décor géométrique pavé de diamants taille brillant pour 1.10 carats environ en tout.
Poids: 23.60g. € 9 200/9 500
Voir reproduction en 1ère de couverture

151 COLLIER trois rangs de perles de culture diamètre 7 à 7.5 mm (Japon), fermoir rectangulaire en or gris serti de diamants en lignes.
Un rang amovible.
Longueur: 44 à 59 cm
€ 1 000/1 200

152 BROCHE en or deux tons ornée de fleurs serties de rubis, émeraudes, saphirs jaunes, saphirs et diamants.
Poids: 11.90g. € 1 600/1 700
Voir reproduction planche 1

153 PAIRE DE CLOUS D'OREILLES en or gris chacun est serti d'un diamant taille brillant de 1 carat environ. Système de sécurité.
Poids: 3g. € 7 000/7 200
Voir reproduction planche 1

154 BAGUE tourbillon en or gris pavée de saphirs ronds et diamants taille brillant et centrée d'un saphir ovale de Birmanie de 10.53 carats, couleur naturelle. Certificat
Poids: 11.80g.
TDD 53. € 6 800/7 000
Voir reproduction en 2ème de couverture

155 BROCHE double clip en platine et or gris , formée de deux volutes pavées de diamants taille ancienne. Vers 1930.
Poids: 28g. € 2 500/3 000
Voir reproduction planche 1

156 POMELLATO, Superbe collier en or deux tons. Signé.
Poids: 96g.
Dans son écrin. € 3 200/3 500
Voir reproduction en 3ème de couverture

157 BAGUE en or deux tons centrée d 'une émeraude rectangulaire à pans de 2.10 carats épaulée de trois diamants taille brillant. Poids: 4.50g.
TDD 52. € 3 500/4 000
Voir reproduction planche 1

158 PENDENTIF goute en platine repercé à décor géométrique serti de diamants taille ancienne retenant une opale poire en pampille.
Poids: 7.40g € 1 600/1 800

159 BAGUE en platine fileté à chaton rosace pavé de diamants taille ancienne. Vers 1930.
Poids: 15.70g.
TDD 52.5 € 1 500/1 800

160 COLLIER de perles de culture des Mers du Sud en chute diamètre 8.5 à 13 mm. Fermoir dans une perle serti d'un diamant.
Longueur: 45 cm € 3 000/3 200

161 **BRACELET** montre de dame en platine et or gris sertie de diamants baguette et taille navette boîtier rond dissimulé sous un cache également pavé de diamants.
Vers 1950. poids brut: 35.40g.
Longueur: 17 cm € 6 000/6 500

162 **BRACELET** rivière en or gris serti de diamants taille brillant alternés de diamants baguettes pour 5 carats environ en tout.
Poids: 13.20g.
Longueur: 18 cm € 4 800/5 000

163 **DINH VAN,** bague carrée en or gris centrée d'un péridot rond serti clos. Signée. Poids: 14.30g.
TDD 54. Dans son écrin. € 1 500/1 600
Voir reproduction en 3ème de couverture

164 Lot non venu

165 **BAGUE** en or gris centrée d'un important saphir coussin de Ceylan non chauffé de 15.21 carats, épaulé d'un diamant triangulaire de 0.90 carat environ de chaque côté. Certificat. Poids: 8.50g. TDD 53 € 44 000/46 000

166 **COLLIER** draperie en or gris à maillons volutes et feuillages articulés en chute sertis de diamants taille brillant pour 2.30 carats environ retenant des saphirs ovales en pampilles (22 carats environ en tout). Poids: 50.20g. Longueur: 40 cm.
Voir reproduction planche 1 € 9 500/9 800

167 **BAGUE** en platine centrée d'un diamant taille brillant de 1.98 carats (pesé) monté en solitaire.
Poids: 2.80g.
TDD 52 € 9 500/10 000

168 **PAIRE DE PENDANTS D'OREILLES** en or deux tons formés de motifs ovales sertis de diamants taille brillant pour 3.40 carats environ en tout.
Poids: 12g. € 5 000/5 200
Voir reproduction planche 1

169 **BAGUE** en or gris et platine à chaton fleur serti de diamants taille brillant (petites égrisures).
Poids: 6.30g.
TDD 53 € 800/900

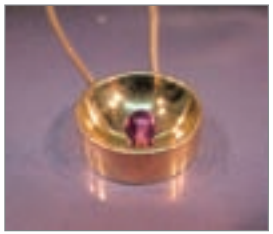

170 **DINH VAN,** longue chaîne en or jaune maille gourmette et pendentif circulaire en or jaune centré d'une bille d'améthyste.
Signé. Poids: 13.20g.
Longueur modulable € 820/850

171 **COLLIER** en or jaune ponctué de perles , retenant un pendentif en or et argent serti de diamants taillés en roses et perles fines.
Travail du 19ème siècle.
Poids: 23.70g.
Longueur: 42 cm € 3 000/3 200

172 **PAIRE DE CLOUS D'OREILLES** chacun est orné d'un diamant taille brillant de 0.70 carat serti clos couleur F pureté VS2 et SI1. Poids: 2.30g. Certificats HRD Anvers. € 3 800/4 000

173 **BAGUE** jonc en or jaune centrée d'un corail ovale, souligné de diamants taille brillant en ligne.
Poids: 14.70g. TDD 50 € 600/700

174 **COLLIER** formé de perles de culture diamètre 8 à 8.5 mm (Japon), fermoir anneau en or jaune.
Longueur: 47 cm € 880/900

175 **PAIRE DE BOUCLES D'OREILLES** en or.
Poids: 12.40g € 220/240

176 **BAGUE** en or deux tons centrée d'un saphir ovale de 4 carats environ, entourage de diamants taille brillant pour 1.10 carats environ en tout.
Poids: 9.30g.
TDD 55.5 € 2 800/3 000

177 **BRACELET** en or jaune maille grain de café. Poids: 23.80g.
Longueur: 20 cm € 450/500

178 **PAIRE DE PUCES** en or jaune chacune est sertie d'un diamant taille princesse de 1 carat environ.
Poids: 1.90g € 3 100/3 3 00

179 **BAGUE** boule en or jaune à godrons, centrée 'un œil de tigre serti clos souligné de petits diamants taille ancienne.
Poids: 15.70g.
TDD 54 € 250/300

180 **COLLIER** deux rangs de maillons boules et bâtonnets en or deux couleurs.
Poids: 16.80g.
Longueur: 42 cm € 350/380

181 **PENDENTIF** en or gris 9K serti de diamants mobiles.
Poids: 10g € 450/500

182 **BRACELET** en or jaune maille américaine. Poids: 30.60g.
Petit accident.
Longueur: 18 cm € 320/350

183 **BAGUE** en or gris centrée d'un diamant taille émeraude de 1 carat environ, entourage de diamants baguette et taille brillant;
Poids: 5.50g.
TDD 53 € 5 500/5 800

184 **COLLIER** en or jaune maillons fuseaux. Poids: 102g.
Longueur: 42.50 cm € 3 200/3 400

185 **BRACELET** en or jaune maillons fuseaux.
Poids: 47.80g.
Longueur: 20 cm € 1 400/1 500

186 **BAGUE** en platine centrée d'un saphir coussin de Birmanie, non chauffé. Vers 1930.
Attestation du LFG pour le saphir.
Poids: 3.90g.
TDD 53 € 3 000/3 500

187 **PENDENTIF** en or gris serti de diamants à décor de fleurs.
Poids: 5.10g € 270/280

188 **BAGUE** fleur en or jaune sertie de diamants taille brillant.
Poids: 9g. TDD 54 € 650/680

189 **PAIRE DE PUCES D'OREILLES** en or jaune chacune est sertie d'un rubis rond. Perles de culture amovibles en pampilles.
Poids: 3.60g € 150/180

190 **PENDENTIF** ovale en or gris centré d'un saphir cabochon étoilé entourage de diamants taille brillant pour 2 carats environ. Avec sa chaîne en or gris. Poids: 9.40g.
Longueur: 42 cm € 1 400/1 500

191 **COLLIER** ras de cou formé de trois rangs de perles de culture (Japon) diamètre 5.5 à 6 mm; fermoir et barrettes en or jaune.
Longueur: 29 cm € 180/200

192 **BRACELET** formé de trois rangs de perles de culture (Japon) diamètre 5.5 à 6 mm; fermoir et barettes en or jaune.
Longueur: 17cm € 150/180

193 **PAIRE DE BOUCLES D'OREILLES** en or jaune chacune est sertie d'une émeraude carré à pans de 1.30 carat environ, soulignée de petits diamants.
Poids: 3.60g € 1 000/1 100

194 **SAUTOIR** formé de plaques d'agate cubes d'onyx et vermeil
€ 160/180

195 **BAGUE** en or gris et platine sertie d'un diamant taille ancienne monté en solitaire.
Poids: 2.80g.
TDD 51 € 500/600

196 **ALLIANCE** en platine sertie de diamants taille brillant en continu.
Poids: 4.10g.
TDD 50 € 600/700

197 **BROCHE** plume en or jaune fileté. Vers 1960. Maison CLERC;
Poids/ 13.20g € 280/300

198 **ALLIANCE** en platine sertie de saphirs navette en continu.
Un saphir remplacé.
Poids: 3.70g.
TDD 52 € 400/500

199 **CHOPARD,** montre bracelet de dame "Happy sport" à boîtier carré en acier serti de diamants mobiles. Bracelet cuir noir à boucle ardillon.
Dans son écrin € 1 800/2 000

200 **PENDENTIF** en or patiné stylisant une tête de mort pavée de diamants taille brillant (2.70 carats environ en tout) les yeux sertis de rubis ronds.
Poids: 9.60g € 3 600/3 800

CONDITIONS DE LA VENTE

La vente se fera expressément au comptant.
Les acquéreurs paieront en sus des enchères : 20% TTC

GARANTIES

Conformément à la loi, les indications portées au catalogue engagent la responsabilité de la Maison des Ventes, sous réserve des rectifications éventuelles annoncées au moment de la présentation de l'objet et portées au procès-verbal. Une exposition préalable permettant aux acquéreurs de se rendre compte de l'état des biens mis en vente, il ne sera admis aucune réclamation une fois l'adjudication prononcée. Les pierres précieuses et fines peuvent avoir fait l'objet de traitements destinés à les mettre en valeur. Les dimensions et les poids sont donnés à titre indicatifs.

RETRAIT DES ACHATS

En cas de paiement par chèque ou par virement, la délivrance des objets pourra être différée jusqu'à l'encaissement. Dès l'adjudication, l'objet sera sous l'entière responsabilité de l'adjudicataire. L'acquéreur sera lui-même chargé de faire assuré ses acquisitions, et la Maison des Ventes décline toutes responsabilités quant aux dommages que l'objet pourrait encourir et ceci dès l'adjudication prononcée. Le magasinage n'engage que la responsabilité de la Maison des Ventes à quelque titre que ce soit. Les clients non résidents en France ne pourront prendre livraison de leurs achats qu'après un réglement bancaire par télex ou SWIFT.

ORDRES D'ACHATS

La Maison des Ventes et les experts se chargent d'exécuter gratuitement les ordres qui leurs sont confiés, en particulier, par les amateurs ne pouvant pas assister à la vente. Les ordres par téléphone ne pourront être pris en considération que pour les personnes qui se seront fait connaître à l'avance. Le formulaire d'ordre d'achats est disponible sur notre site : **www.lombrail-teucquam.com**

NOTES

NOTES

LOMBRAIL - TEUCQUAM

MAISON DE VENTES

14, RUE DE PROVENCE - 75009 PARIS
21, AVENUE DE BALZAC - 94210 LA VARENNE ST-HILAIRE
TÉL. : 01 43 97 91 29 - FAX : 01 42 83 68 48
EMAIL : LT-1@wanadoo.fr
www.lombrail-teucquam.com
Numéro d'agrément : 2002-152 RCS : 220B10389

La Maison de Ventes et les experts se chargent d'exécuter gratuitement les ordres d'achat qui leur seront confiés, en particulier, par les amateurs ne pouvant assister à la vente. Les ordres par téléphone ne pourront être pris en considération que pour les personnes qui se seront fait connaître à l'avance.

ORDRE D'ACHAT ABSENTEE BID FORM

ENCHÈRE PAR TÉLÉPHONE TELEPHONE BID FORM

VENTE DE BIJOUX

VENDREDI 5 DÉCEMBRE 2008 - 14H15

DROUOT-RICHELIEU - SALLE 3

ORDRE D'ACHAT - FRAIS DE VENTE 20% TTC EN SUS DES ENCHÈRES

NOM : .....

PRÉNOM : .....

ADRESSE : .....

.....

.....

TÉLÉPHONE : .....

LOT N°	DESCRIPTIONS DES LOTS	LIMITE EN EUROS

Après avoir pris connaissance des conditions de vente décrites dans le catalogue, je déclare les accepter et vous prie d'acquérir pour mon compte personnel aux limites indiquées en euros, les lots que j'ai désignés ci-dessus.

RÉFÉRENCES BANCAIRES OBLIGATOIRES

Signature :

Date : .....

CALENDRIER DES VENTES FUTURES

• VENTES 2008

VINS & ALCOOL

VENDREDI 12 DÉCEMBRE 2008
Hôtel des Ventes de la Varenne St-Hilaire, 21, Av. de Balzac - 94210

SAMEDI 13 DÉCEMBRE 2008
Hôtel Bristol, 112 rue du Fg St Honoré - 75008 Paris

MONTRES & HORLOGERIE

MERCREDI 17 DÉCEMBRE 2008
Drouot-Richelieu - Salle 6 - 14h30

MEUBLES, OBJETS D'ART, TABLEAUX

JEUDI 18 DÉCEMBRE 2008
Drouot-Richelieu - Salle 16 - 14h00

• VENTE 2009

BIJOUX & MONTRES

MARDI 3 FÉVRIER 2009
Drouot-Richelieu - Salle 8 - 14h15

EXPERTISES BIJOUX CONFIDENTIELLES SUR RDV
- lundi 19 janvier 2009 de 14h à 17h
- lundi 9 février 2009 de 14h à 17h

132
109
110
133
107
125
130
119
73
140
154
105

149

14, RUE DE PROVENCE - 75009 PARIS - 21, AVENUE DE BALZAC - 94210 LA VARENNE ST-HILAIRE
TÉL. : 01 43 97 91 29 - FAX : 01 42 83 68 48 - EMAIL : LT-1@wanadoo.fr
Numéro d'agrément : 2002-152 RCS : 220B10389