LA VARENNE SAINT-HILAIRE

DIMANCHE 26 AVRIL 2009

LOMBRAIL - TEUCQUAM

LOMBRAIL - TEUCQUAM

MAISON DE VENTES

14 rue de Provence 75009 PARIS – Tél. : 01.43.97.91.29 – Fax : 01.42.83.68.48

Agrément n° 2002-152 – RCS : B 442648 101

Mail : LT-1@wanadoo.fr - Site internet : www.lombrail-teucquam.com

EN L'HÔTEL DES VENTE DE LA VARENNE SAINT-HILAIRE

21 avenue de Balzac - 94210 La Varenne Saint-Hilaire (Saint-Maur)

DIMANCHE 26 AVRIL 2009 À 14 H 30

MONNAIES EN OR

Ensemble de 83 tableaux par Charles CÉBOUL

TABLEAUX DU XIXe SIÈCLE ET MODERNES

SCULPTURES

Exposition publique (sauf pour les monnaies) :

Le vendredi 24 et le samedi 25 avril 2009 de 14 h à 18 heures - Le dimanche 26 avril 2009 de 10 h 30 à 11 h 30

MONNAIES EN OR

(Vente sur désignation avec remise des lots dans la semaine suivante)

4 5

1 - 12 pièces de 10 F argent
1 pièce de 5 F argent
1 pièce Napoléon Bonaparte argent

2 - 1 médaille en or Jeux Olympiques Grenoble 1968
1 médaille en or Egypte antique
Les deux éditées par la Monnaie de Paris

3 - 1 pièce de 50 F or Napoléon III 1855
1 pièce de 10 F or Napoléon III 1857
1 pièce de 10 F au coq 1911

4 - 1 pièce de 20 dollars (St Gaudens) 1910 S
Voir la reproduction

5 - 1 pièce de 20 dollars (Liberté) 1891
Voir la reproduction

6 - 5 pièces de 20 dollars (St Gaudens) 1922

7 - 5 pièces de 20 dollars (St Gaudens) 1922, 1924, 1927

8 - 5 pièces de 20 dollars (2 St Gaudens et 3 Liberté) 1904, 1908, 1912

9 - 5 pièces de 20 dollars (St Gaudens) 1922

10 - 5 pièces de 20 dollars (St Gaudens) 1922, 1924

11 - 4 pièces de 20 dollars (St Gaudens et Liberté) 1903, 1904, 1908

12 - 30 pièces de 20 F Suisse

13 - 30 pièces or :
- 8 pièces de 20 F Suisse
- 2 pièces Victoria
- 1 pièce George V
- 1 pièce Louis-Philippe
- 2 pièces Cérès
- 1 pièce Edouard VII
- 15 pièces 20 F au coq

14 - 30 pièces de 20 F au coq

15 - 30 pièces de 20 F au coq

16 - 30 pièces de 20 F au coq

17 - 30 pièces de 20 F Dupré

18 - 9 pièces de 20 F Dupré et 21 pièces 20 F Napoléon

19 - 30 pièces de 20 F N. III

20 - 30 pièces de 20 F N. III

21 - 11 pièces de 20 F N. III

Les frais de vente pour les lots 1 à 21 sont de 12 % TTC

Charles CÉBOUL

(XIXe-XXe siècle)

Artiste peintre né à Paris à la fin du XIXe siècle,
il participa à plusieurs salons notamment celui des Artistes Français
de 1927 à 1935.
Notre ensemble présente un bel éventail de vues sur la Haute-Savoie et Venise.

Les estimations des tableaux 31 à 114 varient entre 80 et 500 euros.

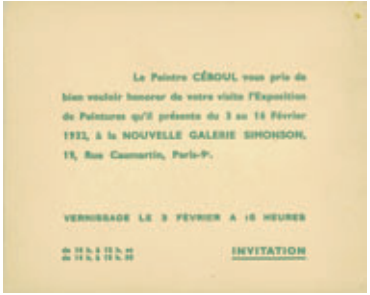
Le Peintre CÉBOUL vous prie de bien vouloir honorer de votre visite l'Exposition de Peintures qu'il présente du 3 au 16 Février 1932, à la NOUVELLE GALERIE SIMONSON, 19, Rue Caumartin, Paris-9e.

VERNISSAGE LE 3 FÉVRIER A 16 HEURES

INVITATION

Carton d'invitation à une exposition du peintre dans une galerie parisienne en 1932

31 *Massif d'arbres sous la neige*
Huile sur toile signée en bas à droite.
50 x 64 cm

32 *Le chalet au soleil*
Huile sur toile non signée.
50 x 64 cm

33 *Vacher en montagne*
Huile sur toile signée en bas à droite.
38 x 55 cm

34 *« Le Mont Blanc en hiver »*
Huile sur toile signée en bas à droite et titrée au revers.
46 x 61 cm
Voir la reproduction page 2

35 *Village près d'un lac*
Huile sur toile non signée.
30 x 40 cm

36 *Montagne au printemps*
Huile sur toile signée en bas à droite et marouflée sur carton.
27 x 34 cm

37 *Sapins enneigés*
Huile sur toile signée en bas à droite.
38 x 55 cm

38 *Paysage à la rivière enneigée*
Huile sur toile signée en bas à droite.
33 x 46 cm
Voir la reproduction page 2

39 *Village et sapin*
Huile sur panneau non signé.
27 x 35 cm

40 *Péniches près de la Tour Eiffel*
Huile sur panneau non signé.
26,5 x 35 cm

41 *« Vieux Palais »*
Huile sur toile signée en bas à droite et titrée au revers.
60 x 50 cm
Voir la reproduction page 2

42 *Canal à Venise*
Huile sur toile signée en bas à gauche.
46 x 61 cm
Voir la reproduction page 2

43 *« Coucher de soleil »*
Huile sur toile signée en bas à gauche et titrée au revers.
33 x 41 cm

44 *« Lever de soleil sur le Mont Blanc »*
Huile sur toile signée en bas à droite et titrée au revers.
32 x 46 cm

45 *Fruits, oignons et verseuses posés sur la nappe à carreaux*
Huile sur toile signée en bas à droite.
35 x 40 cm

46 *Gondolier près d'un Palais vénitien*
Huile sur toile signée en bas à droite.
41 x 33 cm

47 *« Venise, grand canal »*
Huile sur toile signée en bas à droite et titrée au revers.
46 x 61 cm
Voir la reproduction page 2

48 *Pivoines et lilas*
Huile sur carton signé en bas à droite.
27 x 21 cm

49 *Œillets dans une jardinière bleue et blanche*
Huile sur carton non signé.
26,5 x 34,5 cm

50 *Bouquet et Victoire de Samothrace*
Huile sur toile non signée.
54 x 46 cm

51 *Bouquet de dahlias*
Huile sur toile signée en bas à droite.
60 x 50 cm
Voir la reproduction page 2

52 *Gondolier à Venise*
Huile sur toile signée en bas à droite.
28 x 39 cm

53 *« Vallée de Chamonix, printemps »*
Huile sur toile signée en bas à droite et titrée au revers.
46 x 61 cm

54 *Composition aux statuettes chinoises et éléphants*
Huile sur toile signée en bas à gauche.
48 x 63 cm

55 *Montagnes enneigées*
Huile sur toile signée en bas à droite.
33 x 45 cm
Voir la reproduction page 2

56 *« Lac Majeur au printemps »*
Huile sur toile signée en bas à gauche et titrée au revers.
33 x 26 cm

57 *Village au pied des montagnes*
Huile sur huile marouflée sur carton.
26 x 35 cm

58 *« Les Praz de Chamonix »*
Huile sur toile marouflée sur carton titré au revers.
20 x 30 cm

59 *Balustrade en bord de lac*
Huile sur toile signée en bas à gauche.
38 x 55 cm
Voir la reproduction page 2

60 *Village au pied des montagnes*
Huile sur panneau signé en bas à droite.
27 x 35 cm

61 *Sapins dans la vallée enneigée*
Huile sur toile signée en bas à gauche.
25 x 32 cm

62 *« Chamonix, grande rue, automne »*
Huile sur toile signée en bas à droite et titrée au revers.
33 x 46 cm
Voir la reproduction page 2

63 *Promeneur en montagne près d'un torrent*
Huile sur toile signée en bas à droite.
33 x 46 cm
(petites sautes de peinture)

64 *« L'aiguille du Chardonnet, Chamonix »*
Huile sur toile signée en bas à gauche et titrée au revers.
61 x 46 cm
Voir la reproduction page 3

65 *Coupe de fleurs aux statuettes*
Huile sur toile non signée.
46 x 61 cm

66 *Maisonnette et grands arbres au pied des montagnes*
Huile sur toile signée en bas à gauche.
33 x 46 cm
Voir la reproduction page 2

67 *« Lever de soleil sur le col de Balme »*
Huile sur toile signée en bas à droite et titrée au revers.
50 x 65 cm

68 *Promeneurs près d'un canal à Venise*
Huile sur toile signée en bas à gauche.
46 x 61 cm
Voir la reproduction page 2

34

41

38

42

55

59

62

51

66

47

68

69

72

73

74

78

79

80

64

84

82

85

83

69 *« Venise, la Salute »*
Huile sur toile signée en bas à droite et titrée au revers.
50 x 65 cm
Voir la reproduction page 2

70 *Bouquet au napperon*
Huile sur toile signée en bas à droite.
38 x 46 cm

71 *Promeneurs et voiture sur une route de montagne*
Huile sur toile signée en bas à droite.
46 x 65 cm

72 *Gondoles à Venise*
Huile sur toile signée en bas à droite.
46 x 55 cm
Voir la reproduction page 3

73 *« Gondoliers »*
Huile sur toile signée en bas à droite et titrée au revers.
46 x 61 cm
Voir la reproduction page 3

74 *La sieste près des sapins*
Huile sur toile signée en bas à droite.
50 x 60 cm
Voir la reproduction page 3

75 *Promeneurs et poules près de l'église*
Huile sur toile signée en bas à droite.
50 x 70 cm

76 *Bouquet de roses*
Huile sur toile signée en bas à gauche.
46 x 38 cm

77 *Bouquet d'anémones*
Huile sur panneau signé en bas à gauche.
35 x 27 cm

78 *Village et sapins dans la vallée enneigée*
Huile sur toile signée en bas à droite.
46 x 65 cm
Voir la reproduction page 3

79 *Maisonnette parmi les sapins*
Huile sur toile signée en bas à gauche.
50 x 60 cm
Voir la reproduction page 3

80 *Vaches paissant en montagne*
Huile sur toile signée en bas à gauche.
73 x 60 cm
(petit trou)
Voir la reproduction page 3

81 *Village de montagne*
Huile sur toile signé en bas à gauche.
30 x 40 cm

82 *Rivière parmi les montagnes enneigées*
Huile sur toile signée en bas à droite.
46 x 61 cm
Voir la reproduction page 3

83 *Maisonnette au pied de la montagne*
Huile sur toile signée en bas à droite.
50 x 65 cm
Voir la reproduction page 3

84 *Pot de pivoines*
Huile sur toile signée en bas à gauche.
61 x 50 cm
Voir la reproduction page 3

85 *Bouquet de dahlias au sucrier et statuettes*
Huile sur toile signée en bas à droite.
38 x 55 cm
Voir la reproduction page 3

86 *Pont Alexandre III*
Huile sur panneau non signé.
24 x 31,5 cm
(petits éclats)

87 *Chien sur la terrasse ensoleillée*
Huile sur carton non signé.
18 x 29 cm

88 *Bouquet de roses*
Deux huile sur toiles signées en bas à droite.
Chacune : 27 x 22 cm environ

89 *« Lever de soleil »*
Huile sur panneau signé en bas à droite et titré au revers.
19 x 23,5 cm

90 *Grands sapins*
Huile sur toile signée en bas à droite.
40 x 30 cm

91 *Peupliers près d'un cours d'eau*
Huile sur toile non signée marouflée sur carton.
27 x 35 cm

92 *Les grands sapins et vue de montagne*
Deux huiles sur toiles non signées.
Chacune : 19 x 23,5 cm environ

93 *Études de marché aux bestiaux et montagne*
Deux huiles sur toiles non signées.
Chacune : 19 x 24 cm environ

94 *Bouquet d'œillets et colliers*
Huile sur panneau signé en bas à gauche.
34 x 26,5 cm

95 *Chalet sous la neige*
Huile sur toile non signée marouflée sur carton.
27 x 35 cm

96 *Cygnes sur le lac*
Huile sur toile non signée.
33 x 46 cm

97 *Paysages de montagne*
Trois huiles sur toiles non signées.
Chacune : 19 x 24 cm environ

98 *Vues vénitiennes*
Trois huiles sur toiles non signées.
Chacune : 21 x 29 cm environ

99 *Paysages de montagne*
Deux huiles sur toiles non signées.
Chacune : 19 x 14 cm environ

100 *Paysages de montagnes*
Trois huiles sur toiles dont l'une signée.
Chacune : 16 x 22 cm environ

101 *Paysages de montagnes*
Trois huiles sur toiles non signées.
Chacune : 19 x 24 cm environ

102 *Venise, montagne et lac*
Cinq huiles sur toiles non signées.
Chacune : 19 x 24 cm environ

103 *Vues de Venise*
Deux huiles sur panneau non signé.
Chacune : 20 x 30 cm environ

104 *Pont à Venise*
Huile sur carton non signé.
19,5 x 24 cm

105 *Voiliers sur un lac*
Huile sur panneau non signé.
26,5 x 35 cm

106 *Paysages de montagne*
Trois huiles sur toiles non signées.
Chacune : 19 x 24 cm environ

107 *Compositions aux bouquets*
Deux huiles sur toiles non signées.
Chacune : 35 x 26,5 cm environ

108 *Paysage sous la neige*
Huile sur panneau non signé.
20 x 30 cm

109 *Paysages de montagne*
Trois huiles sur toiles non signées.
Chacune : 19 x 24 cm environ

110 *Vues vénitiennes*
Deux huiles sur toiles non signées marouflées sur carton.
Chacune : 19 x 24 cm environ

111 *Paysages de montagne, lac et étude d'intérieur*
Quatre huiles sur toiles non signées.
Chacune : 20 x 30 cm environ

112 *Bouquets de fleurs et paysage au lac*
Quatre huiles sur toiles non signées.
Chacune : 19 x 24 cm environ

113 *Études d'animaux, de motifs décoratifs et de paysages de montagnes*
Huit huiles sur toiles non signées.
15 x 22 cm et 27 x 37 cm environ

114 *Études de bouquets de fleurs*
Sept huiles sur toiles non signées.
Chacune : 24 x 19 cm environ

TABLEAUX ET SCULPTURES DU XIXe SIÈCLE ET MODERNES

115 **ÉCOLE FRANÇAISE, vers 1900**
Jeune femme au chapeau et à la corbeille de fleurs
Dessin à vue ovale au pastel.
62 x 53 cm 200/220 €
(petite griffure)

116 **Louis AUBERT, XIXe-XXe siècle**
Jeune fille à la coiffe
Dessin aux crayons de couleurs.
40 x 27 cm 80/90 €

117 **Enrique ATALAYA (1851-1913)**
Animation sous les grands arbres, 1893
Huile sur toile marouflée sur carton, signée et datée en bas à droite.
22,5 x 28,5 cm 800/1 000 €

118

118 **P. GEORGET, XIXe-XXe siècle**
Femme de pêcheur portant des paniers emplis de poissons
Huile sur toile signée en bas à droite.
45 x 31 cm 250/350 €
Voir la reproduction

119 **ÉCOLE FRANÇAISE, XIXe siècle**
Lavandières près de la rivière
Lavis et rehauts de gouache à vue ovale.
22 x 30 cm 100/150 €
(rousseurs)

120 **D'ESMENARD, XIXe siècle**
Mésanges bleues près d'un vase de fleurs
Huile sur toile signée en bas à droite.
60 x 43 cm 200/300 €

121 **Charles LEDUC (1831-1911)**
Voilier en mer agitée
Huile sur toile signée en bas à droite.
45 x 76 cm 1 500/2 000 €
(petit trou et restauration)
Voir la reproduction

122 **ÉCOLE FRANÇAISE, XIXe siècle**
Bouquet de dalhias
Huile sur toile.
81 x 60 cm 300/500 €

123 **ÉCOLE FRANÇAISE, fin du XIXe siècle**
Paysan près d'un champ
Huile sur toile.
33 x 46 cm 90/100 €

124

124 **ÉCOLE HOLLANDAISE, fin du XIXe siècle**
L'arrivée des bateaux
Huile sur toile.
53 x 79 cm 500/1 000 €
Voir la reproduction

125 **ÉCOLE FRANÇAISE, fin du XIXe siècle**
Scène antique
Huile sur toile.
122 x 80 cm 800/1 000 €
(petite déchirure)

126 **JACQUES, XIXe siècle**
Sous-bois
Huile sur toile portant une signature en bas à gauche.
61 x 46 cm 250/300 €

127 **ÉCOLE FRANÇAISE, XXe siècle**
« Environs de Divonne (Ain) »
Huile sur toile située au revers.
33 x 46 cm 50/100 €

128 *Louis XVI, roi des Français*
Gravure en couleurs encadrée. 80/90 €

129 **F. de LAUNAY, XIXe siècle**
Composition aux raisins et poires
Huile sur toile signée en bas à gauche.
55 x 46 cm 200/300 €

130

130 **Alfred de DREUX, d'après**
Amazone accompagnée de deux lévriers, dans un parc
Huile sur toile.
73 x 60 cm 200/300 €
Voir la reproduction

121

138

131 **ÉCOLE FRANÇAISE, vers 1900**
Au Village
Épreuve d'édition en terre cuite patinée.
Haut. : 53 cm 200/300 €
Voir la reproduction

132 **Jean-Antoine HOUDON, d'après (1741-1828)**
Louise Brongniart
Épreuve d'édition en terre cuite.
Haut.: 46 cm 100/200 €
Voir la reproduction

133 **A. BARTEL**
Buste d'enfant
Sculpture originale, taille directe en ronde bosse sur marbre.
Signée.
Haut. : 33 cm 300/500 €
Voir la reproduction

134 **ÉCOLE FRANÇAISE, XIXe siècle**
Buste de femme au ruban dans les cheveux
Épreuve d'édition en terre cuite patinée, socle en marbre rouge.
Haut. : 72 cm 1 000/1 200 €
Voir la reproduction

135 **John Lewis SHONBORN (1852-1931)**
Cavaliers franchissant un gué parmi des mines de sel en Algérie
Huile sur toile signée en bas à droite et dédicacée au revers sur une étiquette.
61 x 91 cm 1 200/1 500 €

136 **John Lewis SHONBORN (1852-1931)**
Vue de fortification
Huile sur toile contrecollée sur carton, signée en bas à droite.
28 x 42 cm 200/300 €

137 **Henri-Alphonse BARNOIN (1882-1940)**
Foire à Concarneau
Huile sur toile signée en bas à gauche.
60 x 73 cm 6 000/8 000 €
Voir la reproduction en couverture

138 **Jean PESKÉ (1870-1949)**
Pêcheurs près des grands arbres
Encre et aquarelle signée en bas à gauche.
42 x 52 cm 1 000/1 500 €
(quelques rousseurs)
Voir la reproduction

139 **Max AGOSTINI (1914-1997)**
« Cerisiers en fleurs »
Huile sur toile signée en bas à droite et titrée au revers.
46 x 61 cm 1 300/1 500 €
Voir la reproduction

140 **VASARI, XXe siècle**
Dentellières à Vichy
Huile sur panneau signé en bas à droite.
24 x 33 cm 900/1 000 €

140bis **Jacques BOUYSSOU (1926-1997)**
« Graveline, les Bateaux au Port »
Huile sur toile signée en bas à droite et titrée au dos.
73 x 92 cm 3 000/3 500 €
Voir la reproduction en page 3 de couverture

134

139

141 **Camille LESNE, née en 1908**
Porte Saint-Martin - Paris
Huile sur panneau signé en bas à droite.
25 x 31 cm 500/600 €

142 **Albert MALET (1905-1986)**
Promeneurs en sous-bois
Huile sur toile signée en bas à droite.
60 x 73 cm 1 500/1 600 €
Voir la reproduction

142bis **Jacques BOUYSSOU (1926-1997)**
« Honfleur, les Digues »
Huile sur toile signée en bas à droite et titrée au dos.
73 x 92 cm 3 000/3 500 €
Voir la reproduction en page 3 de couverture

142

143 144

150

143 **Jorge BORRAS, né en 1952**
Séduction, 08
Épreuve en bronze, fonte d'édition originale à patine gris vert de Chapon fondeur, signée, numérotée 1/8, et datée 08, marque de fondeur.
Haut. : 32 cm - Larg. : 14 cm
2 400/2 500 €
Voir la reproduction

144 **Jorge BORRAS, né en 1952**
Sensuelle
Épreuve en bronze, fonte d'édition originale à patine vert nuancé de Rosini fondeur, signée, numérotée 7/8, marque de fondeur.
Haut. : 26 cm - Larg. : 16 cm
1 600/1 800 €
Voir la reproduction

145 **Gérard PAMBOUJIAN, né en 1941**
« Rêve de volupté à Istanbul »
Huile sur toile signée en bas à droite, titrée et contresignée au revers.
60 x 73 cm 2 000/2 200 €
Voir la reproduction

146 **Gérard PAMBOUJIAN, né en 1941**
« Orient mystique »
Huile sur toile signée en bas vers la gauche, titrée et contresignée au revers
60 x 73 cm 2 000/2 200 €
Voir la reproduction

147 **Gérard PAMBOUJIAN, né en 1941**
Jeune femme à la jupe rouge
Huile sur toile signée en bas à gauche
46 x 26,5 cm 800/1 000 €

148

148 **Élisée MACLET (1881-1962)**
Rue Germain Pilon
Huile sur carton épais signé en bas à droite.
55 x 46 cm 2 000/2 500 €
Un tableau représentant la même rue est reproduit dans le catalogue raisonné de l'œuvre de Maclet par Jean Cottel et Marcel Guicheteau sous le n° 316 p. 215.
Voir la reproduction

149 **Luc DIDIER**
Le Clocher de Saint Joachim (Brière)
Huile sur toile signée en bas à gauche.
47 x 62 cm 1 500/1 600 €

150 **Manolo RUIZ PIPO (1929-1998)**
La plage
Huile sur toile signée en bas à gauche.
46 x 65 cm 1 000/1 200 €
Voir la reproduction

151 **Manolo RUIZ PIPO (1929-1998)**
Pomme et brins de muguet
Huile sur toile signée en bas à gauche.
33 x 46 cm 400/500 €

152 **Maurice LEMAITRE, né en 1929**
« Pêcheur au bord de la Sèvre niortaise »
Huile sur toile signée en bas à droite et titrée au revers.
33 x 46 cm 1 000/1 200 €

153 **Gérard BARTHELEMY (1927-2003)**
« Bord de Seine »
Huile sur toile signée en bas à droite et titrée au revers.
50 x 65 cm 500/1 000 €

154 **Yves HILLIGOT, né en 1928**
Maisonnette parmi des arbres en fleurs.
Huile sur toile signée en bas à gauche.
54 x 65 cm 200/300 €

155 **David PAMBOUKDJIAN, né en 1969**
Les danseurs de Tango
Épreuve en bronze, fonte d'édition originale réalisée par l'artiste en bronze patiné brun, signée et numérotée 1/8 sur la terrasse
Haut. : 37 cm 1 900/2 000 €
Voir la reproduction

145

146

155

156 **André WILDER (1871-1965)**
Bruges, le port et la cathédrale, 1905
Huile sur toile signée et datée en bas à gauche.
73 x 61 cm 3 000/3 200 €
(petit éclat de peinture)

157 **André WILDER (1871-1965)**
Composition à la coupe de fruits
Huile sur toile signée en bas à droite.
54 x 65 cm 2 000/2 200 €

158 **Jorge BORRAS, né en 1952**
Tendresse, 08
Acrylique sur toile signée et datée en bas à droite.
72 x 93 cm 600/700 €

159 **Jorge BORRAS, né en 1952**
La charge des éléphants, 08
Acrylique sur toile signée et datée en bas à gauche.
93 x 65 cm 600/700 €

160

160 **Maurice LEMAITRE, né en 1929**
« Chalet dans les hortillonages à Amiens »
Huile sur toile signée et titrée en bas à droite et titrée au revers.
50 x 61 cm 1 700/2 000 €
Voir la reproduction

161 **Jean-Michel NOQUET, né en 1950**
Brume en campagne
Huile sur panneau signé en bas à droite.
27 x 33 cm 150/200 €

162 **Gustave MADELAIN (1867-1944)**
Le grand marché aux fleurs
Huile sur toile signée en bas à gauche et titrée sur le châssis.
46 x 38 cm 1 000/1 200 €

163 **Daniel JAUGEY, né en 1929**
« Le port sous la colline »
Huile sur toile signée en bas à droite, titrée et contresignée au revers.
81 x 100 cm 600/800 €

164 **Daniel JAUGEY, né en 1929**
« Les pins »
Huile sur toile signée en bas à gauche, contresignée et titrée au revers.
46 x 38 cm 300/400 €

165 **Jean-Paul GUENEGAULT, né en 1918**
Hameau parmi les champs
Huile sur toile signée en bas à droite.
38 x 46 cm 200/300 €

166 **Jacques LECHANTRE, XXe siècle**
Portrait de femme assise.
Huile sur toile signée en bas à droite
81 x 65 cm 100/200 €

167 **ÉCOLE FRANÇAISE, XXe siècle**
« La barque rouge »
Huile sur toile portant une signature en bas à gauche et titrée au revers.
33 x 46 cm 50/100 €

168 **Edouard GOERG (1893-1969)**
« La jalousie »
Huile sur toile titrée et signée au revers.
73 x 60 cm 5 000/5 500 €
Au dos : étiquette de la galerie Drouant.
Voir la reproduction

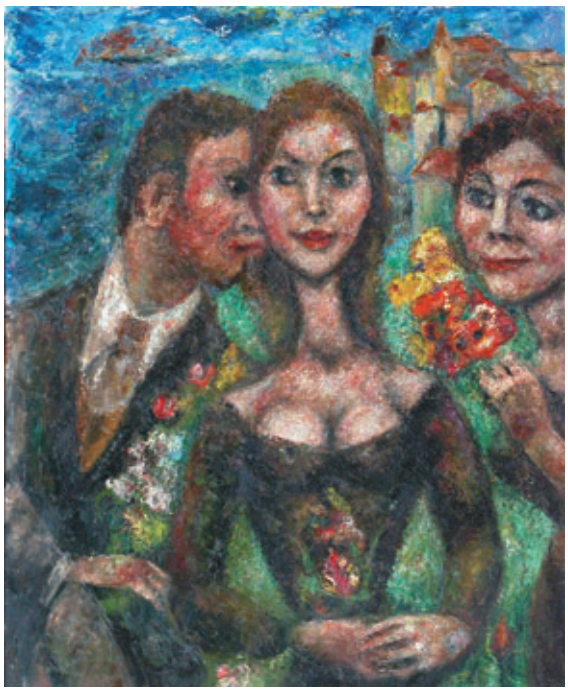

168

169 **Vincent TAILHARDAT, né en 1970**
« Femmes sur la plage »
Huile sur toile signée en bas à droite
55 x 33 cm 400/500 €

170 **Jacques GOUPIL, né en 1934**
Bord de mer en Bretagne
Huile sur toile signée en bas à droite.
81 x 100 cm 500/600 €

171 **Guy TOUBON, né en 1931**
« Maisons à Dinan »
Huile sur toile portant une signature en bas à droite et titrée au revers.
46 x 61 cm 200/300 €

173 **Maurice LEMAITRE, né en 1929**
Barque sur l'étang
Huile sur toile signée en bas à droite.
46 x 61 cm 1 200/1 800 €

174 **Vincent TAILHARDAT, né en 1970**
« L'hiver sur les toits »
Huile sur toile signée en bas à droite, titrée au revers.
100 x 100 cm 1 500/2 000 €

175 **Gaspard SCHLUM, né 1970**
« Le faucheur »
Pastel signé en bas à droite.
59 x 78 cm 50/100 €

172

172 **Vincent TAILHARDAT, né en 1970**
« Les joueurs d'échecs »
Huile sur toile signée en bas à droite, titrée au revers.
65 x 81 cm 1 000/1 200 €
Voir la reproduction

176 **ÉCOLE FRANÇAISE, XXe siècle**
« Champ de blé », 1974
Huile sur toile signée et datée en bas à gauche et titrée au revers
50 x 73 cm 50/100 €

140bis

142bis

Environ 100 lots hors catalogue de tableaux, œuvres sur papier et lithographies seront présentés lors de cette vente.
Notamment des œuvres originales par :
BABOULENE - COSSON - DELORMOZ - DIDIER - GARCIA FONS
GAUSSEN - LAVOINE - LEMAITRE - OUDOT - POPOV - RUIZ PIPO
SAVREUX - SIENICKI - VERSPECHT - Etc…

CONDITIONS DE LA VENTE

La participation aux enchères implique l'acceptation des présentes conditions de vente.

Pour les monnaies et médailles en or, les acquéreurs paieront en sus des enchères, les frais et taxes suivants : 12 % TTC.
Les acquéreurs paieront en sus des enchères pour les autres lots, les frais et taxes suivants : 20 % TTC.

En cas de non-paiement par chèque certifié ou espèces, l'objet pourra être remis en adjudication, sur folle enchère, immédiatement ou à la première opportunité. En cas de double enchère reconnue effective par la Maison de Ventes, l'objet sera remis en vente, tous les amateurs présents pouvant concourir à cette deuxième mise en adjudication.

Une exposition préalable permettant aux acquéreurs de se rendre compte des biens mis en vente, il ne sera admis aucune réclamation une fois l'adjudication prononcée.

L'absence d'indication d'une restauration, d'un accident ou d'un incident dans les désignations du catalogue n'implique nullement qu'un bien est exempt de tout défaut ou restauration.

La Maison de Ventes se réservant le droit de modifier ou de retirer avant la vente une ou plusieurs désignations si besoin est et sans aucune réclamation possible de la part des amateurs.

Les dimensions ne sont données qu'à titre indicatif.

La vente sera faite au comptant. La Maison de Ventes se réserve le droit de ne délivrer les objets payés par chèque que lorsque ces derniers seront crédités.

Les photographies peuvent avoir des variations importantes avec les couleurs originales des tableaux, meubles et objets ; elles sont imprimées à titre indicatif et ne peuvent donner lieu à réclamation.

Règlement en espèces : il est plafonné à 3049 euros pour les achats effectués par un ressortissant français.

Règlement par carte bancaire, sauf American Express et Diners.

Règlement par chèque : inscription obligatoire préalable au plus tard 48 heures avant la vente pour les acquéreurs achetant pour la première fois dans notre Maison de ventes, la délivrance des lots pouvant être différée si cette condition n'est pas remplie.

Règlement par virement : délivrance des lots après encaissement effectif des fonds.

Les commissaires priseurs se chargent, sans frais supplémentaire, d'exécuter tous les ordres d'achat.

En couverture : n° 137.
Au dos de la couverture : n°s 4, 5, 38, 47, 143 et 144.

LA VARENNE SAINT-HILAIRE

DIMANCHE 26 AVRIL 2009

LOMBRAIL - TEUCQUAM
MAISON DE VENTES
14 rue de Provence 75009 PARIS - Tél. : 01 43 97 91 29 - Fax : 01 42 83 68 48
Email : LT-1@wanadoo.fr - www.lombrail-teucquam.com