COMPIÈGNE

Me Dominique Loizillon

Commissaire-Priseur

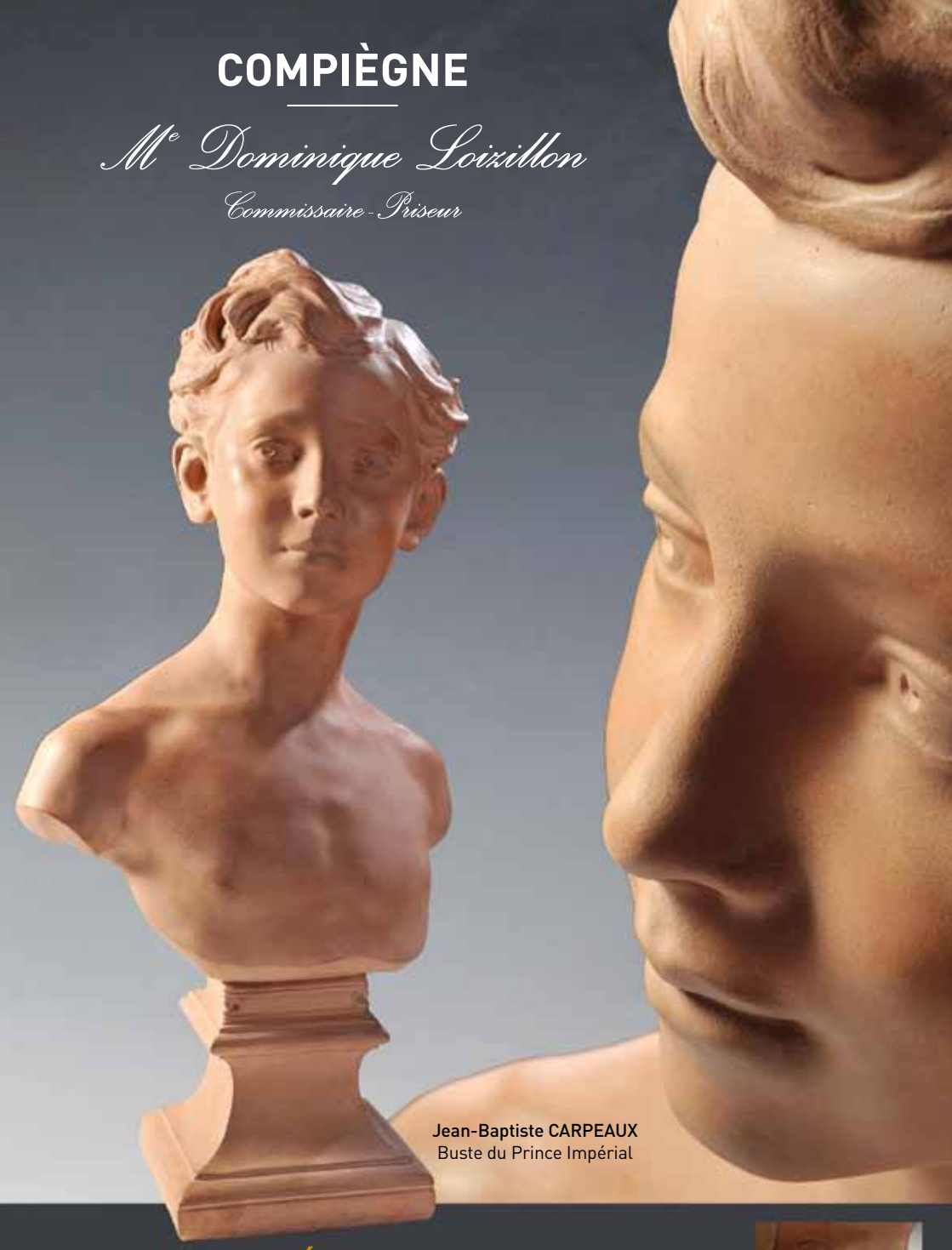

Jean-Baptiste CARPEAUX
Buste du Prince Impérial

SAMEDI 10 DÉCEMBRE 2011 à 14 h

Succession M. X... et à divers

COMPIÈGNE
DOMINIQUE LOIZILLON
Commissaire-Priseur habilité et judiciaire agrément 2002-122

SARL Hôtel des Ventes de Compiègne
70 km Paris-Nord A1 . 18, rue des Cordeliers
60200 Compiègne . **Tél. 03 44 40 06 16**
Fax 03 44 40 01 73 . www.loizillon.com
loizillon@orange.fr . www.interencheres.com/60002

Samedi 10 décembre 2011 à 14 heures

Succession M. X... et à divers

TABLEAUX
dont : A. ANDRÉ, P. DUMONT, EMPY, FRANK WILL, JOINVILLE, C. LAUGÉE, M. LUCE, VALADIE, VALTIER
BRONZES
dont : CARPEAUX – DAVID D'ANGERS, LARCHE, MÈNE , RIGHETTI
VINS FINS
dont : PETRUS, YQUEM, LYNCH BAGES
OBJETS d'ART
MOBILIER d'ÉPOQUE et de STYLE
Certains signés AVISSE, CHAPUIS, GARNIER, MARCION, QUENNE, SCHEY
TAPISSERIES – TAPIS d'ORIENT

Expositions publiques :

Vendredi 9 décembre de 10 H à 12 H et de 14 H à 18 H
Samedi 10 décembre de 9 H 30 à 12 H

Maximilien LUCE
(1858-1941)
Bateau à quai
Huile sur toile
signée en bas
à droite
33 x 46 cm
4 000 / 5 000 €

En page de couverture : Jean-Baptiste CARPEAUX (1827-1875)
Buste du Prince Impérial. Signé « J.B.CARPEAUX » daté 1875. Terre cuite. « Atelier-Dépôt à Auteuil, 71 rue Boileau, Paris ». Cachet « Propriété CARPEAUX », cachet à l'aigle Impérial
Haut. : 60,5 cm Long. : 30,5 cm Prof. : 21 cm
Estimation sur demande
Bibliographie : M..POLETTI, A.RICHARME,CARPEAUX. Catalogue raisonné Paris 2003, P.112 – 113 –Bu 12 reproduit

Guido RIGHETTI (1875-1958)
Combat d'aigles
Bronze à patine brune,
cachet CHAPON fondeur
Édition originale n°EA I/IV
Haut. : 19,5 cm
Long. : 24,7 cm
Prof. : 29 cm
2 400 / 2 500 €

Pierre DUMONT (1884-1936)
Rue à Montmartre
Huile sur toile signée en bas à gauche
65 x 80 cm 3 500 / 4 000 €

École française Fin XVIIIe début XIXe siècle
Marine
Huile sur toile
85 x 77 cm 1 800 / 2 000 €

FRANK-WILL (1900-1951)
Les grands boulevards
Aquarelle sur papier datée 1919 et signée
22 x 29 cm 550 / 600 €

S. JOINVILLE
Mousquetaire
Huile sur toile signée
en bas à droite
et datée 75
28,5 x 18 cm
500 / 700 €

Quatre fauteuils cabriolet en bois naturel sculpté
Époque XVIIIe siècle,
un estampillé J. AVISSE
(Jean AVISSE reçu
Maître en 1745)
Haut. : 90cm Larg. : 61 cm
Prof. : 51 cm
2 600 / 2 800 €

Table de salon en bois de placage marqueté
Époque Louis XVI
Estampillée P. GARNIER
(Pierre GARNIER, reçu
Maître le 31 décembre
1742)
Haut. : 74 cm Larg. : 41 cm
Prof. : 41 cm
3 200 / 3 400 €

Secrétaire en acajou
et placage d'acajou.
Époque XIXe siècle (Rest.)
Estampillé CHAPUIS
Haut. : 145 cm Larg. : 98 cm
Prof. : 42 cm
1 700 / 1 900 €

Bonheur du jour en
acajou et placage
d'acajou
Époque Louis XVI
(Rest.)
Estampillé F. SCHEY
(Fidelis SCHEY, reçu
Maître le 7 février 1777)
Haut. : 190 cm
Larg. : 88 cm
Prof. : 44 cm
2 400 / 2 500 €

Paire de fauteuils gondoles en acajou
Époque XIXe siècle
Estampillée QUENNE
Haut. : 86 cm Larg. : 56 cm Prof. : 59 cm
1 000 / 1 200 €

Console acajou pieds griffes
Époque Restauration
Haut. : 87 cm Larg. : 114 cm Prof. : 45 cm
1 300 / 1 500 €

Commode acajou et placage d'acajou
Époque Empire (rest.). Estampillée P. MARCION
Haut. : 90,5 cm Larg. : 127 cm Prof. : 55,5 cm
2 400 / 2 500 €

Bureau de pente marqueté
Style Louis XV.
Haut. : 94 cm Larg. : 74 cm Prof. : 45 cm
600 / 800 €

Enfilade en merisier 4 portes, 4 tiroirs. Époque XIXe siècle
Haut. : 100 cm Long. : 241 cm Prof. : 49 cm
700 / 900 €

Pierre-Jules MÈNE (1810-1879)
Chien braque n°2, avec canard
Bronze à patine brune signé J. MÈNE
Haut. : 12,5 cm Long. : 9,2 cm Prof. : 8,6 cm
1 000 / 1 100 €

Tapisserie des Flandres
Fin XVIIe siècle début XVIIIe siècle
235 x 115 cm
2 500 / 2 700 €

FAT LADY
Terre cuite
Époque TANG (618-907)
Haut. : 32 cm
1 500 / 1 800 €
Test thermoluminescence

DIM
Tapis à décor floral. Signé
390 x 310 cm
2 000 / 2 500 €

Ivoires Japon XIXe siècle

Charles Joseph BEAUVERIE (1839 - 1924)
Lavandière au bord du Lignon
Huile sur toile signée en bas à gauche
et datée 1313. Cadre doré
44,7 x 65 cm
800 / 1 200 €

Gérard VALTIER
Guinguettes de fête
Huile sur toile signée en bas à droite
D'un ensemble de 5
60 x 73 cm
1 500 / 2 000 €

Maurice EMPY
Vase de fleurs
Huile sur toile
signée en bas à gauche
65 x 54 cm
400 / 600 €

Raoul LARCHE (1860-1912)
LA SÈVE ou Métamorphose de Daphnée
Réduction n°3 - Bronze à patine dorée
Signé Raoul LARCHE, numéroté G 530 SIOT-DECAUVILLE,
fondeur Paris (cachet)
Haut. : 35 cm Long. : 12,5 cm Prof. : 14,4 cm
3 500 / 3 700 €

Bibliographie : Pierre KJELLBERG « Les Bronzes du XIXe siècle »
éd. de l'Amateur Paris 1996 modèle reproduit p. 411

VINS
YQUEM 1994 - PETRUS 1977 - MOUTON CADET 1957
CANON LA GAFFELIERE (1972 et 1975)
PAVILLON BLANC 1988

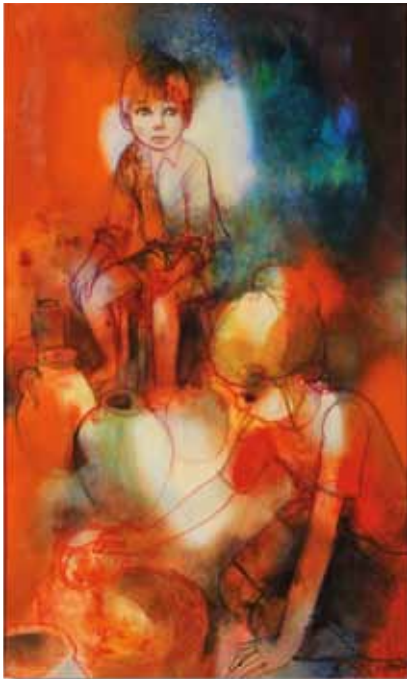

Jean VALADIE
Les enfants
Huile sur toile signée en bas à droite
61 x 38 cm
700 / 900 €

CONDITIONS DE LA VENTE

Elle sera faite au comptant. Les acquéreurs paieront en sus des enchères : 19,14%. La vente est faite expressément an comptant. En cas de paiement par chèque non certifié, la délivrance des objets pourra être retardée jusqu'à l'encaissement.

ORDRES D'ACHAT

Le Commissaire-Priseur et ses collaborateurs se chargent d'exécuter gratuitement les ordres d'achat qui leur sont confiés, en particulier pour les amateurs ne pouvant assister à la vente.

ESTIMATIONS - INVENTAIRES - PARTAGES
ASSURANCES - ISF - SUCCESSIONS

Le Commissaire-Priseur effectue les estimations,
inventaires d'assurance et les partages de meubles, tableaux, objets d'art et matériel industriel ou commercial.

SAMEDI 26 NOVEMBRE à 14 H

SUCCESSION Mme W... ET À DIVERS
BIJOUX - ARGENTERIE

Expert : Mme MAISONNEUVE 01 48 74 40 00

Expositions publiques : Vendredi 25 Novembre, 14 h-18 h
Samedi 26 novembre, 9 h 30-12 h

Photos : www.interencheres.com/60002

Conception, réalisation et impression : Arlys 01 34 53 62 69 - Photos : C. Schryve