IEGOR

ENCHÈRES·AUCTIONS

Est.1982

8 NOVEMBRE 2014 NOVEMBER 8

IEGOR
ENCHÈRES·AUCTIONS
Est.1982

ART ET ANTIQUITÉS DE LA CHINE
ART ET ANTIQUITÉS DU JAPON
ANTIQUITÉS D'ORIENT

8 NOVEMBRE 2014 - MONTRÉAL
10H00

EXPOSITION
Les 1er, 2, 3, 4, 7 novembre 2014, de midi à 17h00
Le 8 novembre 2014, de 8h00 à 10h00
au 870, du Couvent, Montréal
Canada, H4C 2R6

FINE CHINESE ART AND ANTIQUES
FINE JAPANESE ART AND ANTIQUES
FINE ORIENTAL ANTIQUES

NOVEMBER 8 2014 - MONTREAL
10:00AM

PREVIEW
November 1st, 2nd, 3rd, 4th, 7th, 2014
from Noon to 5:00PM
And November 8th, from 8:00-10:00AM
870, du Couvent, Montreal
Canada, H4C 2R6

CONTACT ET RAPPORTS DE CONDITION
CONTACT AND CONDITION REPORTS
Silvia Casas
Silvia@iegor.net
+ 00 1 (514) 344-4081, #227

EXPERT :
M. THIERRY PORTIER
Cabinet Portier, Paris

CONDITIONS DE VENTES: Les lots seront vendus sans garanties, «tels quels» et sans réclamation. Les décisions du commissaire-priseur sont sans appel (les indications données sont approximatives). La vente est faite au comptant. L'acquéreur paiera en sus des enchères 20% de frais et les taxes s'il y a lieu. ORDRE D'ACHAT: Le commissaire-priseur et les experts se chargeront gratuitement d'exécuter les ordres d'achat pour les amateurs qui ne peuvent être présents à la vente. Les ordres pourront se faire par lettre, Internet, téléphone ou télécopie, avant 18h, le jour de chaque vente, s'il vous plaît. PAIEMENT: Comptant, chèque certifié, virement bancaire, cartes de crédits, en devise canadienne.

CONDITIONS OF SALE: Lots are sold without guaranties or recourse and "as is". The Fine Art auctioneer's decisions are final (all informations are approximate). Items purchased at the auction must be paid for immediately. A charge of 20% over and above the hammer price, as well as taxes (when applicable) are added to all lots purchased at the auction. ABSENTEE BIDS: The Fine Art auctioneer and the experts will be pleased to execute absentee bids free of charge for those who are unable to attend the auction. Bids may be placed by mail, Internet, telephone or fax, before 6 PM, the day of the auction, please. PAYMENT: Cash, certified cheque, wire transfert, credit cards (Visa,Mastercard) in Canadian Dollar.

ART ET ANTIQUITÉS DE LA CHINE

FINE CHINESE ART AND ANTIQUES

1000
JADE NEPHRITE BLANC DYNASTIE QING

Plaque en jade néphrite blanc ajouré d'un phénix et de pivoines. Chine, Dynastie Qing.

WHITE NEPHRITE JADE QING DYNASTY

Openwork, white nephrite jade plaque, carved on one side with a phoenix and peonies. China, Qing Dynasty.

H : 7.5cm - 3" - L : 6cm - 2.75"

Est. : 300 / 400 $

1003
JADE NEPHRITE BLANC DYNASTIE QING

Pendentif en jade néphrite blanc ajouré d'un caractère shou central, entouré par une chauve-souris et des pivoines. Chine, Dynastie Qing.

WHITE NEPHRITE JADE QING DYNASTY

Open work white nephrite jade pendent carved on both sides with a central shou character surrounded by a bat and peonies. China, Qing Dynasty.

H : 6.5cm - 2.5" - L : 6.5cm - 2.5"

Est. : 200 / 300 $

1004
JADE NEPHRITE BLANC DYNASTIE QING

Boucle de ceinture en jade néphrite blanc ajourée avec un caractère shou entouré de deux chauve-souris. Chine, Dynastie Qing.

WHITE NEPHRITE JADE QING DYNASTY

Open work white nephrite jade belt buckle carved with a shou character surrounded by two bats. China, Qing Dynasty.

H : 7.5cm - 3" - L : 5.5cm - 2"

Est. : 300 / 400 $

1002
JADE NEPHRITE BLANC DYNASTIE QING

Plaque en jade néphrite blanc sculpté de chauve-souris planant au-dessus d'un caractère shou, entouré de fleurs. Chine, Dynastie Qing.

WHITE NEPHRITE JADEQING DYNASTY

White nephrite plaque open work, carved on both sides with a bat hovering over a shou character, surrounded with flower. China, Qing Dynasty.

H : 5.5cm - 2" - L : 4.5cm - 1.75"

Est. : 100 / 200 $

1005
JADE NEPHRITE BLANC
DYNASTIE QING

WHITE NEPHRITE JADE
QING DYNASTY

White nephrite jade pendent carved on both sides with stylised confronting Kui dragons. China, Qing Dynasty.

H : 3.5cm - 1.5" - L : 4.5cm - 1.75"

Est. : 300 / 400 $

1006
JADE NEPHRITE BLANC
DYNASTIE QING

Pendentif en jade nephrite blanc à décor de pivoines archaïques stylisées. Chine, Dynastie Qing.

WHITE NEPHRITE JADE
QING DYNASTY

White nephrite jade pendent incised on both sides with stylized archaistic phoenixes. China, Qing Dynasty.

H : 7cm - 2.75" - L : 4.5cm - 2.75"

Est. : 400 / 600 $

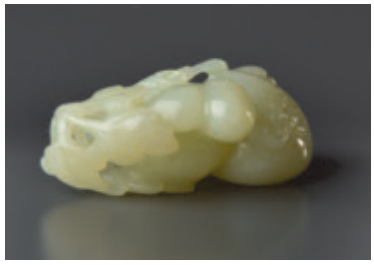

1007
JADE NEPHRITE
DYNASTIE QING

Pendentif en jade nephrite blanc à décor de pivoines archaïques stylisées. Chine, Dynastie Qing.

NEPHRITE JADE
QING DYNASTY

White nephrite jade pendent incised on both sides with stylized archaistic phoenixes. China, Qing Dynasty.

H : 7cm - 2.75" - L : 4.5cm - 2.75"

Est. : 400 / 600 $

1008
JADE NEPHRITE
DYNASTIE QING

Disque bi en jade nephrite. Chine, Dynastie Qing.

NEPHRITE JADE
QING DYNASTY

Nephrite jade bi disk. China, Qing Dynasty.

D : 5.5cm - 2.25”

Est. : 200 / 300 $

1009
JADE NEPHRITE
DYNASTIE QING

Pendentif en jade néphrite épinard ajouré d’un caractère shou central, entouré d’une tête de lingzhi et de pièces. Chine, Dynastie Qing.

NEPHRITE JADE
QING DYNASTY

Round spinach nephrite jade openwork plaque with a central shou character surrounded by lingzhi head and coins. China, Qing Dynasty.

D : 6cm - 2.25”

Est. : 100 / 200 $

1010
JADE NEPHRITE
BLANCDYNASTIE QING

Pendentif en jade néphrite blanc en forme de dague archaïque, à décor archaïque. Chine, Dynastie Qing.

WHITE NEPHRITE JADE
QING DYNASTY

White nephrite jade pendent carved in a form of a archaistic dagger, incised with archaic motives. China, Qing Dynasty.

H : 10cm - 4” - L : 3.5cm - 1.75”

Est. : 200 / 300 $

1011
JADE NEPHRITE BLANC
DYNASTIE QING

Pendentif en jade néphrite blanc sculpté en forme de feuille de lotus à décor de deux poisson-chats formant le ying et le yang. Chine, Dynastie Qing.

WHITE NEPHRITE JADE
QING DYNASTY

White nephrite pendent carved as a large lotus leave with two cat fish forming ying and yang. China, Qing Dynasty.

H : 6cm - 2.25” - L : 3.5cm - 1.25”

Est. : 100 / 200 $

1012
JADE - FAMILLE CANADIENNE

D'une importante famille canadienne
Antique plaque papillon en jade blanc - Chine

socle en bois.

JADE - CANADIAN FAMILY

From a prominent canadian family
Antique white jade butterfly plaque - china

Wood stand.

L : 8.3cm – 3 5/16"

Est. : 200 / 300 $

1013
JADE NEPHRITE BLANC DYNASTIE QING

Épingle à cheveux en jade néphrite blanc, la tête sculptée avec un ruy et deux pièces et ajourée de feuilles. Support en métal. Chine, Dynastie Qing.

WHITE NEPHRITE JADE QING DYNASTY

White nephrite jade hair pin, the head carved with a ruy and two coins with leafy tendrils in open work, together with metal stand. China, Qing Dynasty.

Sans le socle / Without the base
H : 14.5cm - 5.75" - L : 2cm - 0.75"

Est. : 300 / 400 $

1014
JADE NEPHRITE DYNASTIE QING

Bol et son couvercle en jade néphrite céladon pâle. Chine, Dynastie Qing.

NEPHRITE JADE QING DYNASTY

Pale celadon nephrite jade bowl and cover. China, Qing Dynasty.

H : 8cm - 3" - L : 8.5cm - 3.25"

Est. : 300 / 400 $

1015
JADE NEPHRITE BLANC
DYNASTIE QING

Pendentif en jade néphrite blanc en forme de dague archaïque, à décor archaïque. Chine, Dynastie Qing.

WHITE NEPHRITE JADE
QING DYNASTY

White nephrite jade pendent carved in a form of a archaistic dagger, incised with archaic motives. China, Qing Dynasty.

H : 10cm - 4" - L : 3.5cm - 1.75"

Est. : 200 / 300 $

1016
JADE NEPHRITE BLANC DYNASTIE QING

Pendentif en jade néphrite blanc en forme de dague archaïque, à décor archaïque. Chine, Dynastie Qing.

WHITE NEPHRITE JADE
QING DYNASTY

White nephrite jade pendent carved in a form of a archaistic dagger, incised with archaic motives. China, Qing Dynasty.

H : 10cm - 4" - L : 3.5cm - 1.75"

Est. : 200 / 300 $

1017
JADE NEPHRITE
DYNASTIE QING

Groupe en jade nephrite d'une chèvre et ses petits sur une feuille de lotus. Chine, Dynastie Qing.

NEPHRITE JADE
QING DYNASTY

Nephrite jade with russet inclusions group of a goat and its two young on a lotus leave. China, Qing Dynasty.

H : 6cm - 2.25" - L : 12cm - 4.75"
D : 9cm - 3.5"

Est. : 2000 / 3000 $

1018
JADE NEPHRITE
DYNASTIE QING

Bol en jade néphrite à décor floral et personnages grimpant. Chine, Dynastie Qing.

NEPHRITE JADE
QING DYNASTY

Nephrite jade bowl with floral decoration and climbing boys. China, Qing Dynasty.

H : 10cm - 4" - L : 11.5cm - 4.5"
I : 8.5cm - 3.5"

Est. : 1500 / 2000 $

1021
JADE NEPHRITE
DYNASTIE QING

Bague d'archer en jade néphrite vert céladon partiellement roux, sculpté avec un bateau, un saule, un pêcheur, un poème de 34 caractères et sceau finement incisé. Chine, Dynastie Qing.

NEPHRITE JADE
QING DYNASTY

A nephrite jade archer's ring of celadon green with partial russet skin, carved with a boat, a willow tree, a man fishing, a 34 character poem and seal finely incised. China, Qing Dynasty.

H : 2.5cm - 1" - L : 3.5cm - 1.25"

Est. : 2000 / 3000 $

1019
JADE NEPHRITE
DYNASTIE QING

Sculpture en jade néphrite d'un cheval couché. Chine, Dynastie Qing.

NEPHRITE JADE
QING DYNASTY

Nephrite jade sculpture of a reclined horse. China, Qing Dynasty.

H : 11cm - 4.25" - L : 15cm - 6"
l : 7cm - 2.75"

Est. : 1000 / 1500 $

1020
ROCHER EN NÉPHRITE
BLANC TACHÉ DE BRUN

Rocher en néphrite blanc taché de brun, lettré et serviteur sous un pin au bord d'une cascade.

WHITE NEPHRITE ROCK
WITH BROWN SPOTS

White nephrite rock with brown spots, scholar and servant under a pine tree at the edge of a waterfall.

H : 15.5cm - 6"

Est. : 1000 / 1200 $

1022
SCULPTURE EN NÉPHRITE
BRUN ROUX FORMANT
AGRUMES DE MAIN DE
BOUDDHA

sculpture en néphrite brun roux formant deux agrumes de main de bouddha, chaque fruit avec une petite cavité formant un double vase. fin ming - début des qing.

A RUSSET NEPHRITE CARVING
FORMING TWO FINGERED
CITRONS

a russet nephrite carving forming two fingered citrons, each fruit with a small cavity forming a double vase. late ming - early qing.

L : 7.5cm - 3"

Est. : 3000 / 4000 $

1023
JADE NEPHRITE
DYNASTIE QING

Paire de bols de mariage en jade néphrite de forme ovale, finement incisé avec un décor floral, des anneaux aux poignées. Base en bois richement scultpté. Sceau Qianglong. Chine, Dynastie Qing. (Une pièce de jade portant la même marque fait partie de la collection du Musée Baur à Genève)

JADE NEPHRITE
QING DYNASTY

Pair of spinach jade marriage bowls of oval foliated form and finely incised with floral décor, the shoulders with loose ring handles, the base incised with a Qianglong on elaborated wood stands. Qianlong seal mark. China, Qing dynasty. (A jade vessel bearing a same mark is in the Baur Museum in Geneva)

Sans le socle / Without the base :
H : 5cm - 2” - L : 21cm - 8.25”
l : 32cm - 12.5”

Est. : 20 000 / 30 000 $

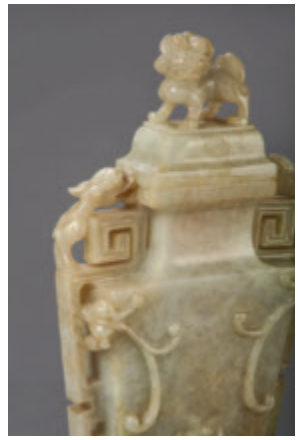

1024
JADE NEPHRITE
DYNASTIE QING

Paire de vases en jade néphrite sur socles en bois sculpté. Chine, Dynastie Qing.

NEPHRITE JADE
CHINA, QING DYNASTY

Pair of nephrite jade covered vases on carved wooden stands. China, Qing Dynasty.

Sans le socle / Without the base :
H : 22cm - 8.5" - L : 12cm - 4.75"
l : 4cm - 1.5"

Est. : 3000 / 4000 $

1025
JADE NEPHRITE DYNASTIE QING

NEPHRITE JADE CHINA, QING DYNASTY

Pair of large greenish nephrite jade openwork with phoenix and peonies. China, Qing Dynasty.

Sans le socle / Without the base :
H : 36cm - 14” - L : 10cm - 4”
D : 5cm - 2”

Est. : 4000 / 6000 $

1026
JADE NEPHRITE
DYNASTIE QING

NEPHRITE JADE
CHINA, QING DYNASTY

Pair of spinach nephrite saucers carved with an ancient turtle in its center. China, Qing Dynasty.

D : 12.5cm - 5" - H : 3.5cm - 1.25"

Est. : 800 / 1000 $

1027
JADE NEPHRITE
DYNASTIE QING

Brûle-encens tripode en jade néphrite. Chine, Dynastie Qing.

NEPHRITE JADE
CHINA, QING DYNASTY

Nephrite jade tripod incense burner. China, Qing Dynasty.

H : 16cm - 6.5" - D : 8.5cm - 3.25"

Est. : 1000 / 1500 $

1028
GROUPE EN NÉPHRITE CÉLADON

Groupe en néphrite céladon sculpté d'un personnage et deux chevaux sous un pin.

NEPHRITE CELADON GROUP

Nephrite celadon group carved with a figure and two horses under a pine tree.

H : 11cm - 4.25"

Est. : 1000 / 1200 $

1029
DOUBLE VASE EN NÉPHRITE CÉLADON CLAIR

Groupe en néphrite céladon sculpté d'un personnage et deux chevaux sous un pin.

CLEAR CELADON NEPHRITE DOUBLE VASE

Clear celadon nephrite double vase, with carved phoenix, lingzhi and bamboo.

H : 11.5cm - 4.5"

Est. : 500 / 600 $

1030
JADE NEPHRITE
DYNASTIE QING

Grand galet de jade néphrite noir et blanc. Base en bois. Chine, Qing Dynastie.

NEPHRITE JADE
QING DYNASTY

Large black and white nephrite jade pebble mounted on a wooden stand. China, Qing Dynasty.

Sans le socle / Without the base
H : 8cm - 3”

Est. : 300 / 400 $

1031
JADE NEPHRITE
DYNASTIE QING

Grand galet en jade néphrite épinard. Chine, Dynastie Qing.

NEPHRITE JADE
QING DYNASTY

Large pebble of spinach nephrite. China, Qing Dynasty.

H : 12cm - 4.75” - L : 22.5cm - 8.75”

Est. : 200 / 300 $

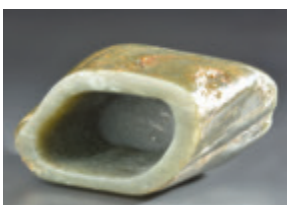

1032
JADE NEPHRITE
DYNASTIE QING

Grand galet en jade néphrite vert sculpté en un pot de pinceaux bitong, l’intérieur gravé de bambous et d’une inscription à huit caractères. chine, dynastie qing.

NEPHRITE JADE
QING DYNASTY

A brush pot, bitong, carved from a large pebble of celadon nephrite jade with russets inclusions, inside on one side with spreads of bamboos and 8 character inscription on the other. China, Qing Dynasty.

H : 13cm - 5” - L : 13cm - 5”
I : 6cm - 2.75”

Est. : 200 / 300 $

1033
JADE NEPHRITE BLANC
DYNASTIE QING

Sculpture en jade nephrite d'un singe tenant une pêche et portant son petit sur le dos. Chine, Dynastie Qing.

WHITE NEPHRITE JADE
QING DYNASTY

Nephrite jade carving of a monkey holding a peach and carrying his young on its back. China, Qing Dysnaty.

H : 6.5cm - 2.5" - L : 2cm - 0.75"
I : 4.5cm - 1.75"

Est. : 600 / 800 $

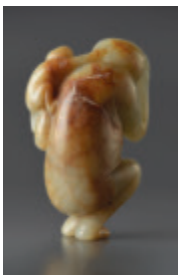

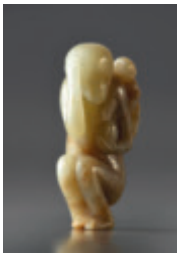

1034
JADE NEPHRITE
BLANC
DYNASTIE QING

Sculpture en jade nephrite blanc d'un singe sur le dos d'un cheval couché. Chine, Dynastie Qing.

WHITE NEPHRITE
JADE - QING DYNASTY

White nephrite jade carving of a monkey seated on the back of a reclining horse. China, Qing Dynasty.

H : 3cm - 1.25" - L : 1.5cm - 0.5"
D : 5.5 cm - 2"

Est. : 200 / 300 $

1035
JADE NEPHRITE
DYNASTIE QING

Sculpture en jade néphrite céladon d'un félin et son petit formant le ying et le yang. Chine, Dynastie.

NEPHRITE JADE
QING DYNASTY

Pale celadon nephrite jade carving of a feline and young forming ying and yang. China, Qing Dynasty.

H : 2.5cm - 1" - L : 4.5cm - 1.75"
I : 6cm - 2.5"

Est. : 200 / 300 $

1036
JADE
FAMILLE
CANADIENNE

D'une importante famille canadienne
Antique sculpture en jade d'un garçon au champignon lingzhi
Chine
socle en bois joint.

JADE
CANADIAN FAMILY

From a prominent canadian family
Antique jade boy with lingzhi fungus
China
Wood stand included..

H: 6cm – 2.5/16"

Est. : 100 / 200 $

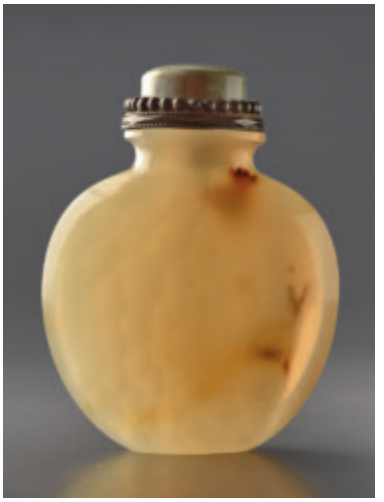

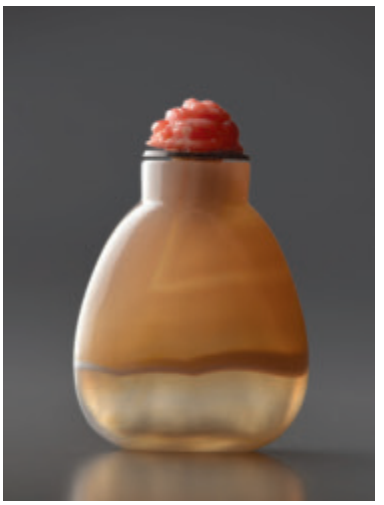

1037
AGATE CALCÉDOINE
CHINE, DYNASTIE QING

Flacon tabatière bien évidé, de forme balustre allongé, en agate calcédoine de couleur miel. Chine, Dynastie Qing.

CHALCEDONY AGATE
CHINA, QING DYNASTY

Elongated baluster form chalcedony agate snuff bottle well hollowed of even pale honey color. China, Qing Dynasty.

H : 8cm - 3”

Est. : 100 / 200 $

1038
AGATE CALCÉDOINE
CHINE, DYNASTIE QING

Flacon tabatière bien évidé, de forme coquillage, en agate calcédoine de couleur miel. Chine, Dynastie Qing.

CHALCEDONY AGATE
CHINA, QING DYNASTY

Chalcedony agate snuff bottle well hollowed of even pale honey color of flattened shield form. China, Qing Dynasty.

H : 7.5cm - 3”

Est. : 100 / 200 $

1039 - AGATE CALCÉDOINE
CHINE, DYNASTIE QING

Flacon tabatière en agate calcédoine, sculpté d’une scène de guerrier avec pivoine d’un côté et d’un chien foo jouant avec une balle de l’autre. Chine, Dynastie Qing.

CHALCEDONY AGATE
CHINA, QING DYNASTY

Chalcedony agate snuff bottle with flattened sides with a partial skin, carved on one side with a warrior and peony, the other side with a foo dog playing with a brocade ball. China, Qing Dynasty.

H : 7.5cm - 3”

Est. : 400 / 600 $

1040
AGATE CALCÉDOINE
CHINE, DYNASTIE QING

Flacon tabatière bien évidé, en agate calcédoine bandée de couleur miel. Chine, Dynastie Qing.

CHALCEDONY AGATE
CHINA, QING DYNASTY

Well hollowed banded chalcedony agate snuff bottle of pale honey color with horizontal white and honey striations. China, Qing Dynasty.

H : 7.5cm - 3”

Est. : 200 / 300 $

1041
AGATE
CHINE, DYNASTIE QING

Grand flacon tabatière bien évidé, en agate calcédoine de couleur miel pâle avec de fines rayures. Chine, Dynastie Qing.

AGATE
CHINA, QING DYNASTY

Large and well hollowed agate snuff bottle of pale honey color with very light striations. China, Qing Dynasty.

H : 8.5cm - 3.5”

Est. : 200 / 300 $

1042
AGATE CALCÉDOINE
CHINE, DYNASTIE QING

Flacon tabatière de dame bien évidé, en agate calcédoine bandée de couleur miel pâle. Chine, Dynastie Qing.

CHALCEDONY AGATE
CHINA, QING DYNASTY

Ladies well hollowed banded chalcedony agate snuff bottle of pale honey color with horizontal white line. China, Qing Dynasty.

H : 5.5cm - 2”

Est. : 100 / 200 $

1043 - VERRE DE PÉKIN
CHINE, QING DYNASTIE

Flacon tabatière en verre de Pékin à décor appliqué en verre bleu de deux poissons et feuilles de lotus d’un côté; d’un cerf, une grue et un lingzhi de l’autre. Anneaux de masques taotie sur les côtés.

CHALCEDONY AGATE
CHINA, QING DYNASTY

Pekin glass snuff bottle with a blue overlay on bubble glass carved on one side with two fish and lotus leave, the other side with a dear, a crane and lingzhi growing from rockwork, taotie mask ring handles on the shoulder.

H : 5.5 - 2”

Est. : 100 / 200 $

1044
VERRE
CHINE, DYNASTIE QING

Flacon tabatière en verre de Pékin à décor appliqué en verre rose de pivoines. Chine, Dynastie Qing.

GLASS
CHINA, QING DYNASTY

Glass snuff bottle with a pink overlay carved with sprays of peonies. China, Qing Dynasty.

H : 6.5cm - 2.5”

Est. : 200 / 300 $

1045
VERRE
CHINE, DYNASTIE QING

Flacon tabatière impériale de dame en verre jaune. Chine, Dynastie Qing.

GLASS
CHINA, QING DYNASTY

Imperial yellow glass ladies snuff bottle. China, Qing Dynasty.

H : 7cm - 2.75”

Est. : 200 / 300 $

1046
VERRE
CHINE, DYNASTIE QING

Tabatière en verre facetté. Probablement travail d’atelier impérial. Chine, Dynastie Qing.

GLASS
CHINA, QING DYNASTY

A faceted glass snuff bottle. Probably Imperial Workshops. China, Qing Dynasty.

H : 5.5cm - 2”

Est. : 200 / 300 $

1047
VERRE
CHINE, DYNASTIE QING

Tabatière en verre imitant la tourmaline. Chine, Dynastie Qing.

GLASS
CHINA, QING DYNASTY

Glass snuff bottle of white and pink swirks, imitating tourmaline. China, Qing Dynasty.

H : 7cm - 2.75”

Est. : 300 / 400 $

1048
VERRE
CHINE, DYNASTIE QING

abatière en verre rouge translucide. Chine, Dynastie Qing.

GLASS
CHINA, QING DYNASTY

Ruby glass ladies snuff bottle of shield form. China, Qing Dynasty.

H : 5cm - 2”

Est. : 300 / 400 $

1049 - VERRE PAINT
CHINE, QING DYNASTIE

Tabatière en verre peint de l’intérieur à décor de paysan à dos de mule d’un côté; une libellule planant au-dessus un grillon de l’autre côté. Signé Zhou Leyuan. Chine, Dynastie Qing.

PAINTED GLASS
CHINA, QING DYNASTY

Interior painted glass snuff bottle decorated with a man on a mule on one side, the other with a dragon fly hovering over a cricket standing on rockwork. Signed Zhou Leyuan. China, Qing Dynasty.

H : 8cm - 3”

Est. : 200 / 300 $

1050
VERRE PAINT
CHINE, DYNASTIE QING

Flacon tabatière en verre peint de l’intérieur à décor de de personnages dans un jardin. Signée Ye Zhongsan. Chine, Dynastie Qing.

PAINTED GLASS
CHINA, QING DYNASTY

Interior painted glass snuff bottle decorated with men and woman in a garden. Signed Ye Zhongsan. China, Qing Dynasty.

H : 8cm - 3”

Est. : 600 / 800 $

1051
VERRE PAINT
CHINE, DYNASTIE QING

Flacon tabatière en verre peint de l’intérieur à décor de papillons. Chine, Dynastie Qing.

PAINTED GLASS
CHINA, QING DYNASTY

Interior painted glass snuff bottle decorated with butterflies. China, Qing Dynasty.

H : 7.5cm - 3”

Est. : 200 / 300 $

1052
VERRE PAINT
CHINE, QING DYNASTIE

Flacon tabatière en verre peint de l’intérieur à décor d’une libellule planant au-dessus d’un cricket, des poissons et des roseaux et un saule. Chine, Dynastie Qing.

PAINTED GLASS
CHINA, QING DYNASTY

Interior painted glass snuff bottle decorated with a dragonfly hovering over a cricket standing on rockwork, fish and reeds, the reverse with a willow tree. China, Qing Dynasty.

H : 7.5cm - 3”

Est. : 300 / 400 $

1053
JADE NEPHRITE
DYNASTIE QING

Flacon tabatière en jade néphrite vert épinard en forme de melon. Chine, Dynastie Qing.

NEPHRITE JADE
CHINA, QING DYNASTY

Spinach nephrite jade snuff bottle of melon form. China, Qing Dynasty.

H : 7.5cm - 3”

Est. : 100 / 200 $

1054
JADE JADÉITE
DYNASTIE QING

Flacon tabatière de dame en jade jadéite. Chine, Dynastie Qing.

JADEITE JADE
CHINA, QING DYNASTY

Ladies jadeite jade snuff bottle of flattened shield form. China, Qing Dynasty.

H : 3.5cm - 1.25”

Est. : 50 / 100 $

1055
JADE NEPHRITE
DYNASTIE QING

Flacon tabatière en jade néphrite épinard, sculpté en forme d’un citron digité, fleurs formant poignées. Chine, Dynastie Qing.

NEPHRITE JADE
QING DYNASTY

Spinach nephrite jade snuff bottle carved in the form of a fingered citron, flowering tendrils forming handles. China, Qing Dynasty.

H : 7.5cm - 3”

Est. : 600 / 800 $

1056
JADE NEPHRITE
DYNASTIE QING

Flacon tabatière en jade néphrite céladon pâle sculpté d’un personnage à dos de chameau et fumant la pipe sous un arbre. Chine, Dynastie Qing.

NEPHRITE JADE
QING DYNASTY

Nephrite jade snuff bottle of pale celadon color, the russet skin carved on one side with a foreigner riding a camel and smoking the pipe underneath the tree. China, Qing Dynasty.

H : 8cm - 3”

Est. : 600 / 800 $

1057
AGATE CALCÉDOINE
CHINE, DYNASTIE QING

Flacon tabatière bien évidé en agate calcédoine de couleur miel pâle. Chine, Dynastie Qing.

CHALCEDONY AGATE
CHINA, QING DYNASTY

Chalcedony agate snuff bottle well hollowed of even pale honey color. China, Qing Dynasty.

H : 7cm - 2.75”

Est. : 600 / 800 $

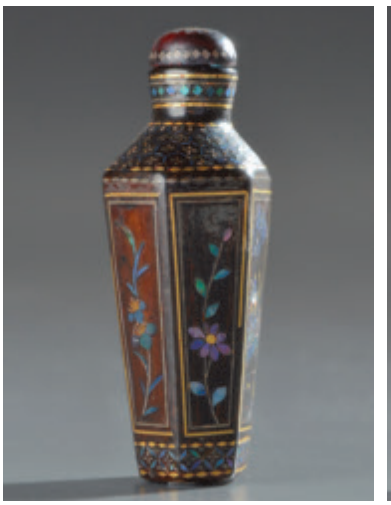
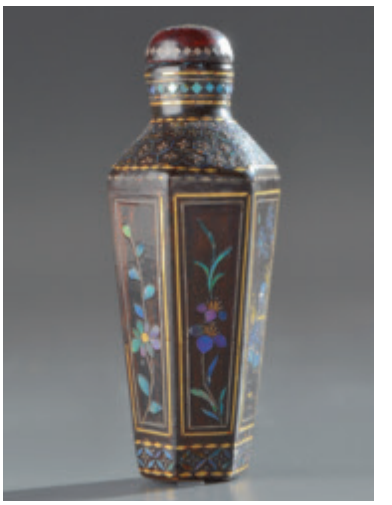

1058
CRISTAL DE ROCHE
CHINE, DYNASTIE QING

Flacon tabatière en cristal de roche rutile. Chine, Dynastie Qing.

ROCK CRYSTAL
CHINA, QING DYNASTY

Hair rock crystal snuff bottle. China, Qing Dynasty.

H : 7cm - 2.75”

Est. : 200 / 300 $

1059
VERRE DE PÉKIN
CHINE, DYNASTIE QING

Flacon tabatière en verre de Pékin à décor appliqué en verre bleu de poisson. Chine, Dynastie Qing.

PEKIN GLASS
CHINA, QING DYNASTY

Glass snuff bottle with a blue overlay on bubble glass carved with a fish. China, Qing Dynasty.

H : 8cm - 3”

Est. : 100 / 200 $

1060
AMÉTHYSTE
DYNASTIE QING

Flacon tabatière en améthyste. Chine, Dynastie Qing.

AMETHYST
QING DYNASTY

Amethyst snuff bottle. China, Qing Dynasty.

H : 7cm - 2.75”

Est. : 300 / 400 $

1061
LAPIS LAZUL
CHINE, DYNASTIE QING

Flacon tabatière en lapis lazuli. Chine, Dynastie Qing.

LAPIS LAZULI
CHINA, QING DYNASTY

Lapis lazuli snuff bottle. China, Qing Dynasty.

H: 5cm - 2”

Est. : 300 / 400 $

1062
DYNASTIE QING

Flacon tabatière hexagonale en laque, à décor floral en nacre de perle. Chine, Dynastie Qing.

QING DYNASTY

Hexagonal lacquer snuff bottle with floral mother-of-pearl decoration. China, Qing Dynasty.

H : 6cm - 2.25”

Est. : 300 / 400 $

1063
TURQUOISE
CHINE, DYNASTIE QING

Flacon tabatière sculpté en turquoise. Chine, Dynastie Qing.

TURQUOISE
CHINA, QING DYNASTY

Turquoise snuff bottle. China, Qing Dynasty.

H : 6cm - 2.25”

Est. : 400 / 600 $

1064
JADE JADÉITE
CHINE, DYNASTIE QING

Flacon tabatière en jade jadéite sculpté

JADEITE JADE
CHINA, QING DYNASTY

Jadeite snuff bottle carved in the form of a fingered citron with leafy branches. China, Qing Dynasty.

H : 8.5cm - 3.25”

Est. : 300 / 400 $

1065
CHINE, DYNASTIE QING

Flacon tabatière en poudingue dans un camaïeu de gris. Chine, Dynastie Qing.

PUDDING STONE
CHINA, QING DYNASTY

Pudding stone snuff bottle of flattened shield form with varying shades of black and white. China, Qing Dynasty.

H : 6.5cm - 2.5”

Est. : 200 / 300 $

1066
AGATE
CHINE, DYNASTIE QING

Tabatière en Agate.
Chine, Dynastie Qing.

AGATE
CHINA, QING DYNASTY

Agate snuff bottle.
China, Qing Dynasty.

H : 7.5cm - 3”

Est. : 200 / 300 $

1067
AGATE CAMÉE
CHINE, DYNASTIE QING

Flacon tabatière en agate camée.
Chine, Dynastie Qing.

CAMEO AGATE
CHINA, QING DYNASTY

Cameo agate snuff bottle.
China, Qing Dynasty.

H : 7.5cm - 3”

Est. : 200 / 300 $

1068
CINABRE
CHINE, DYNASTIE QING

Flacon tabatière en laque cinabre sculpté d’un dragon de nuages.
Chine, Dynastie Qing.

CINNABAR
CHINA, QING DYNASTY

Cinnabar lacquer snuff bottle carved with a coiled dragon and scrolling clouds. China, Qing Dynasty.

H: 8cm - 3.25”

Est. : 400 / 600 $

1069
CRISTAL DE ROCHE
CHINE, DYNASTIE QING

Flacon tabatière en cristal de roche. Chine, Dynastie Qing.

ROCK CRYSTAL
CHINA, QING DYNASTY

Rock crystal snuff bottle.
China, Qing Dynasty.

H : 8.5cm - 3.25”

Est. : 200 / 300 $

1070
JADE NEPHRITE BLANC
CHINE, DYNASTIE QING

Flacon tabatière en jade néphrite blanc. Chine, Dynastie Qing.

WHITE NEPHRITE JADE
CHINA, QING DYNASTY

White nephrite jade snuff bottle.
China, Qing Dynasty.

H : 7cm - 2.75”

Est. : 600 / 800 $

1071
AGATE “SHADOW”
CHINE, DYNASTIE QING

Flacon tabatière en agate “Shadow”. Chine, Dynastie Qing.

“SHADOW” AGATE
CHINA, QING DYNASTY

Shadow agate snuff bottle
Chine, Qing Dynasty.

H : 6.5cm - 2.5”

Est. : 200 / 300 $

1072 - JADE NEPHRITE
CHINE, DYNASTIE QING

Flacon tabatière en jade néphrite vert très foncé avec incrustations d’iris et de fleurs de lotus en nacre de perle. Chine, Dynastie Qing.

WHITE NEPHRITE JADE
CHINA, QING DYNASTY

Near black spinach jade snuff bottle of flattened shield form inlaid with sprays of irises and lotuses in mother of pearl. China / Qing Dynasty.

H : 7.5cm - 3”

Est. : 400 / 600 $

1073
BAMBOU
CHINE, DYNASTIE QING

Flacon tabatière en bambou sculpté de chevaux et cerfs.
Chine, Dynastie Qing.

BAMBOO
CHINA, QING DYNASTY

Bamboo snuff bottle carved with horses and dears. China, Qing Dynasty.

H : 7.5cm - 3”

Est. : 300 / 400 $

1074 - BOIS DE CHINE
DYNASTIE QING

Flacon tabatière en bois sculpté d’une grue sous un pin tenant une branche de lingzhi dans son bec; et un cerf et un lingzhi sous un pin. Chine, Dynastie Qing.

WOOD CHINA
QING DYNASTY

Burlwood snuff bottle carved on one side with a crane beneath pine tree clutching a branch of lingzhi in its beak, the reverse with a deer and lingzhi beneath a pine tree. China, Qing Dynasty.

H : 7.5cm - 3”

Est. : 100 / 200 $

1075
CINABRE
CHINE, DYNASTIE QING

Flacon tabatière en laque cinabre sculpté d'un sage et ses apprentis. Chine, Dynastie Qing.

CINNABAR
CHINA, QING DYNASTY

Cinnabar lacquer snuff bottle deeply carved with a wise man and young attendants on each side. China, Qing Dynasty.

H : 7.5cm - 3"

Est. : 200 / 300 $

1076
CLOISONNÉ
CHINE, DYNASTIE QING

Flacon tabatière en cloisonné à décor floral sur fond bleu pâle. Chine, Dynastie Qing.

CLOISONNE
CHINA, QING DYNASTY

Cloisonné enamel snuff bottle in a shield form, decorated with sprays of flowers on a pale blue ground. China, Qing Dynasty.

H : 6.5cm - 2.5"

Est. : 200 / 300 $

1077
CHINE, DYNASTIE QING

Flacon tabatière en porcelaine bleu et blanc à décor de pivoines. Chine, Dynastie Qing.

CHINA, QING DYNASTY

Blue and white porcelain snuff bottle decorated with sprays of peonies, China, Qing Dynasty.

H : 7.5cm - 3"

Est. : 200 / 300 $

1078
AGATE STRIÉE
CHINE, DYNASTIE QING

Tabatière en agate striée. Chine, Dynastie Qing.

STRIATED AGATE
CHINA QING DYNASTY

Striated agate snuff bottle. China, Dynasty Qing.

H : 7.5cm - 3"

Est. : 200 / 300 $

1079
AGATE
CHINE, DYNASTIE QING

Flacon tabatière en agate. Chine, Dynastie Qing.

SHADOW AGATE
CHINA QING DYNASTY

Shadow agate snuff bottle. Chine, Dynasty Qing.

H : 6cm - 2.25"

Est. : 200 / 300 $

1080
AGATE CAMÉE
CHINE, DYNASTIE QING

Flacon tabatière en agate camée. Chine, dynastie Qing.

CAMEO AGATE
CHINA, QING DYNASTY

Cameo agate snuff bottle. China, Qing Dynasty.

H : 6.5cm - 2.5"

Est. : 100 / 200 $

1081
AGATE CALCÉDOINE
CHINE, DYNASTIE QING

Flacon tabatière en agate calcédoine bien évidée sculptée avec des personnages dans un paysage avec rivière. Chine, Dynastie Qing.

CHALCEDONY AGATE
CHINA, QING DYNASTY

Chalcedony agate snuff bottle deeply carved with figures in a river landscape. China, Qing Dynasty.

H : 8cm - 3"

Est. : 300 / 400 $

1082
CRISTAL DE ROCHE AIGUILLE
CHINE, DYNASTIE QING

Flacon tabatière en cristal de roche rutile.
Chine, Dynastie Qing.

CHALCEDONY AGATE
CHINA, QING DYNASTY

Hair crystal snuff bottle.
China, Qing Dynasty.

H : 7.5cm - 3"

Est. : 300 / 400 $

1083
LAPIS LAZUL
CHINE, YNASTIE QING

Flacon tabatière en lapis lazuli. Chine, Dynastie Qing.

LAPIS LAZULI
CHINA, QING DYNASTY

Lapis lazuli snuff bottle.
China, Qing Dynasty

H : 5.5cm - 2"

Est. : 100 / 200 $

1084
MALACHITE
CHINE, DYNASTIE QING

Flacon tabatière en malachite. Chine, Dynastie Qing.

MALACHITE
CHINA, QING DYNASTY

Malachite snuff bottle.
China, Qing Dynasty.

H : 5cm - 2"

Est. : 100 / 200 $

1085
TURQUOISE
CHINE, DYNASTIE QING

Flacon tabatière en turquoise. Chine, Dynastie Qing

TURQUOISE
CHINA, QING DYNASTY

Turquoise snuff bottle.
China, Qing Dynasty.

H : 6cm - 2.25"

Est. : 100 / 200 $

1086
CLOISONNE, DYNASTIE QING
Grand plateau ovale en émail cloisonné, à décor de vaisselle antique. Chine, Dynastie Qing.

CLOISONNE, QING DYNASTY

Large oval cloisonné enamel tray, decorated with antique vessel pattern. China, Qing Dynasty.

H : 61cm - 24" - L : 38cm - 15"

Est. : 1000 / 1500 $

1087
CLOISONNE
CHINE, DYNASTIE QING

Jardinière en cloisonné à décor floral. Chine, Dynastie Qing.

CLOISONNE
CHINA, QING DYNASTY

Cloisonné enamel planter decorated with a floral pattern. China, Qing Dynasty.

H : 9.5cm - 3.75" - L : 17.5cm - 7"
D : 23cm - 9"

Est. : 300 / 400 $

1088
CLOISONNE
DYNASTIE QING

Deux bols et couvercles en cloisonnés.
Chine, dynastie Qing.

CLOISONNE
QING DYNASTY

Pair of cloisonne bowls and covers.
China, Qing dynasty.

H : 13cm - 5" - L : 13cm - 5"

Est. : 400 / 600 $

1089
CLOISONNE
DYNASTIE QING

Paire de vases cloisonnés en forme de grenade.
Chine, Dynastie Qing.

CLOISONNE
QING DYNASTY

Pair of cloisonne "pomegranate".
Qing dynasty. China, 18th C.

H : 10.5cm - 4" - L : 9cm - 3.5"
D : 4.5cm - 1.75"

Est. : 400 / 600 $

1090
CHINE, DYNASTIE QING

Grande coupe en porcelaine bleu et blanc, à décor classique aux pivoines stylisées. Chine, Dynastie Qing.

CHINA, QING DYNASTY

Large blue and white charger, of classical decoration with stylised peonies. China, Qing Dynasty.

D : 35cm - 13.75”

Est. : 2000 / 3000 $

1091
CHINE, DYNASTIE QING

Assiette en porcelaine bleue et blanc à décor de cerfs sous un pin. Chine, dynastie Ming.

CHINA, QING DYNASTY

Blue and white porcelain charger with two spotted dears beneath pine tree. China, Ming Dynasty.

D : 25.5cm - 10”

Est. : 300 / 400 $

1092
DYNASTIE QING

Paire de vases balustres a arretes en porcelaine bleu et blanc
Chine. dynastie qing

QING DYNASTY

Pair of blue and white porcelain facetted baluster vases
china, qing dynasty.

H : 27cm – 10 ½’”

Est. : 300 / 400 $

1093
CHINE, QING DYNASTY
PÉRIODE YONGZHENG

Rare théière ronde et son couvercle en porcelaine brocart, émaillée à décor floral, la poignée et le bec verseur en forme de chien Fo, le couvercle orné d'une poule. Chine, Dynastie Qing, période Yongzheng.

Lot #38 de la vente aux enchères du 8 mai 1990 chez Sotheby, à Londres.

Une théière semblable de la collection Martin Hurst est illustrée par Williamson, The Book of Famille Rose, pl. XXIV.

CHINA, QING DYNASTY
YONGZHENG PERIOD

Rare brocade ball porcelain teapot and cover, enamelled with flowers, the handle and spout in a Fo dog shape, the cover decorated with a chicken. China, Qing Dynasty, Yongzheng Period.

Lot # 38 of May 8th, 1990 auction at Sotheby's, London.

A similar teapot from the Martin Hurst Collection is illustrated by Williamson, The Book of Famille Rose, pl. XXIV.

H : 17.5cm – 7"

Est. : 300 / 400 $

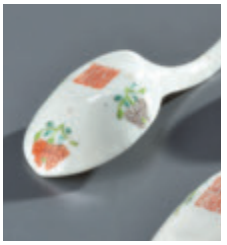

1094
CHINE, DYNASTIE QING

Ensemble de quatre cuillères en porcelaine, à décor floral avec différents émaux de couleurs, chaque cuillère avec une marque à six caractères Jiaqing en rouge de fer. Chine, Dynastie Qing.

CHINA, QING DYNASTY

Set of four porcelain spoons decorated with various coloured enamels, with spays of flowers, each spoon with a Jiaqing six-caracter mark in iron red. China, Qing Dynasty.

Chaque cuillère / Each spoon :
H : 3cm - 1.25" - L : 12.5cm - 5"

Est. : 100 / 200 $

1095 - FAMILLE ROSE
CHINE, DYNASTIE QING

Paire d'assiettes Famille Rose en porcelaine, à décor de papillons décorées et vignes feuillues de citrons, trois chauves-souris en rouge de fer sur le bord extérieur. marque à six caractères Jiaqing, fin de la période. Chine, Dynastie Qing.

FAMILLE ROSE
CHINA, QING DYNASTY

Pair of Famille Rose porcelain saucers with a foliated gilt rim, decorated butterflies and leafy vines of lemons, three bats in iron red on the outer rim, Jiaqing six-caracter mark, end of the period. China, Qing Dynasty.

D : 15cm - 6"

Est. : 200 / 300 $

1096 - TERRE CUITE
CHINE, DYNASTIE TANG

Cavalière sur son cheval en terre cuite. Chine, Dynastie Tang. Avec rapport d'analyse du Laboratoire Ralf Kotalla.

TERRACOTTA
CHINA, TANG DYNASTY

Female rider on her horse terracotta. China Dynasty Tang. With analysis report from Ralf Kotalla Laboratory.

H : 46cm - 18" - L : 37.5cm - 14.75"
D : 10cm - 4"

Est. : 600 / 800 $

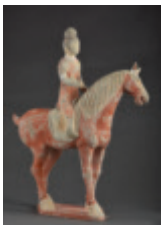

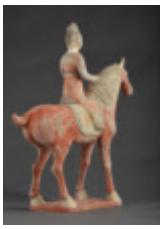

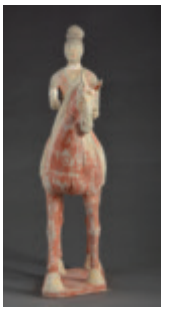

1097
CHINE, DYNASTIE QING

Paire de lampes en porcelaine blanche à décor polychrome en relief. Chine, Dynastie Qing.

CHINA, QING DYNASTY

Pair of white porcelain lamps with embossed polychrome decor. China, Qing Dynasty.

H : 80cm - 31.5" - L : 21cm - 8.25"

Est. : 400 / 600 $

1098
ÉPOQUE QIANLONG
FAMILLE CANADIENNE

D'une importante famille canadienne
Paire de bols en porcelaine d'exportation de la famille rose à décor de fleurs
Chine, époque qianlong (1736-1795).

QIANLONG PERIOD
CANADIAN FAMILY

From a prominent canadian family
A fine pair of famille rose export porcelain bowls adorned with flowers
China, qianlong period (1736-1795).

D (le plus grand / the biggest) : 16.9cm – 6 5/8"

Est. : 200 / 400 $

1099
CHINE, XVIIE

Coupe en porcelaine blanche. Chine, XVIIe.

CHINA, 17TH C.

White porcelain charger. China, 17th C.

D: 14cm - 5.5”

1100
CHINE, XVIIIE

Brûle-parfum en porcelaine blanc de Chine. Chine, XVIIIe.

CHINA, 18th C.

White China porcelain incense burner. China, Qing Dynasty.

H: 7.5cm - 3” - L: 15cm - 6”
D: 12cm - 4.75”

Est.: 300 / 400 $

1101
CHINE, DYNASTIE QING

Groupe de quatre bols évasés en porcelaine à décor incisé sous glaçure vert pâle. Chine, dynastie Song.

CHINA, QING DYNASTY

Group of four carved bowls, covered overall with a pale green glaze. China, Song Dynasty.

Le plus grand / The largest :
D: 19.5cm - 7.75”

1102
XU SHUZHI (1922-)

Homme, sa femme et son enfant à dos de chameau. Encre et aquarelle sur papier. Signée.

XU SHUZHI (1922-)

Man, his wife and child on a camel. Ink and watercolor on paper. Signed.

H : 40.5cm - 17.5" - L : 67.5cm - 27.5"

Est. : 300 / 400 $

1103
PARFUMIER
FAMILLE CANADIENNE

D'une importante famille canadienne.
Antique parfumier cylindrique en bambou sculpté en ajours.
Chine.
À décor d'immortels, de pins, de pavillons, de barques et de rochers.

PARFUMIER
CANADIAN FAMILY

From a prominent canadian family.
Fine and antique cylindrical reticulated bamboo parfumier.
China.
With a décor of immortals, pine trees, pavilions, boats and rocks.

H : 20.8cm – 8 3/16"

Est. : 600 / 800 $

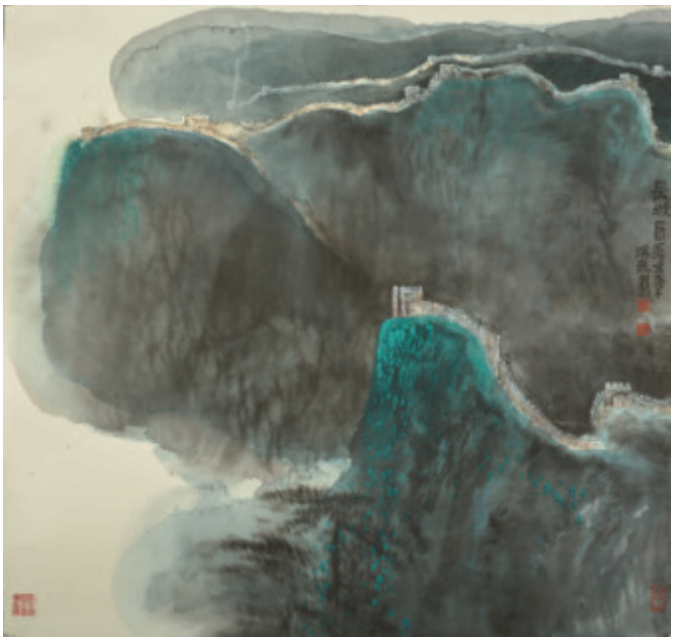

1104
YE RUIKUN (1954-)

La grande muraille de Chine.
Aquarelle sur papier. Signée.

YE RUIKUN (1954-)

Le Great Wall of China.
Watercolor on paper. Signed.

H : 67cm - 26.25"

Est. : 300 / 400 $

1106 - BRONZE - CHINE

Ding tripode portant une inscription. On joint également une vaisselle archaïque yi. Chine.

BRONZE - CHINA

Inscribed tripod ding. Also included: an archaistic yi vessel.

Le plus grand / The largest :
H : 16.5cm - 6.5” - L : 23cm - 9”
l : 14cm - 5.5”

Est. : 300 / 400 $

1105
BRONZE - CHINE

Bixi en bronze. Numéro au-dessous et socle en bois joint.

BRONZE - CHINA

Bronze bixi. Number underneath and wood base.

Sans le socle / Without the base :

H: 25cm - 10” - L: 21.5cm - 8.5”
l : 9.5cm - 3.75”

Est. : 300 / 400 $

1107
BRONZE - CHINE

Bixi en bronze. Numéro au-dessous et socle en bois joint.

BRONZE - CHINA

Bronze bixi. Number underneath and wood base.

Sans le socle / Without the base :

H: 25cm - 10” - L: 21.5cm - 8.5”
l : 9.5cm - 3.75”

Est. : 300 / 400 $

1108
BRONZE - CHINE

Brûle-parfum en bronze en forme de pagode sur un éléphant. Chine, Dynastie Qing.

BRONZE - CHINA

Bronze incense burner in the shape of a pagoda on an elephant. China, Qing Dynasty.

H : 47cm - 18.5” - L : 33cm - 13”
D : 10cm - 4”

Est. : 300 / 400 $

1109
CHINE, XVIIE SIECLE

Cabinet en bois laqué à décor de fleurs et de paysages en nacre de perle. Chine, XVIIe.

Provenance : Collection d'une famille montréalaise

CHINA, 17TH C.

Lacquered wood cabinet decorated with mother of pearl flowers and landscapes. China, 19th C.

Provenance : From a Montreal Family Collection

H : 64cm - 25.25" - L : 101.5cm - 40"
I : 51cm - 20"

Est. : 1500 / 2000 $

ANTIQUITÉS D'ORIENT

FINE ORIENTAL ANTIQUES

1110 - NEPAL, XIXE SIECLE

Importante sculpture en bronze de Tara avec deux personnages sur une base en bois.

NEPAL, 19TH CENTURY

A large bronze sculpture of a Tara with two attendants on a wood stand.

H : 120cm - 47.25" - L : 80cm - 31.5" - D : 28cm - 11"

Est. : 3000 / 4000 $

1111
BRONZE, TIBET

Sculpture d'une divinité en bronze doré. Tibet.

BRONZE, TIBET

Gilt bronze sculpture of a deity. Tibet.

H : 16.5cm - 6"5" - L : 13.5cm - 5.25"
D : 6.5cm - 2.5"

Est. : 600 / 800 $

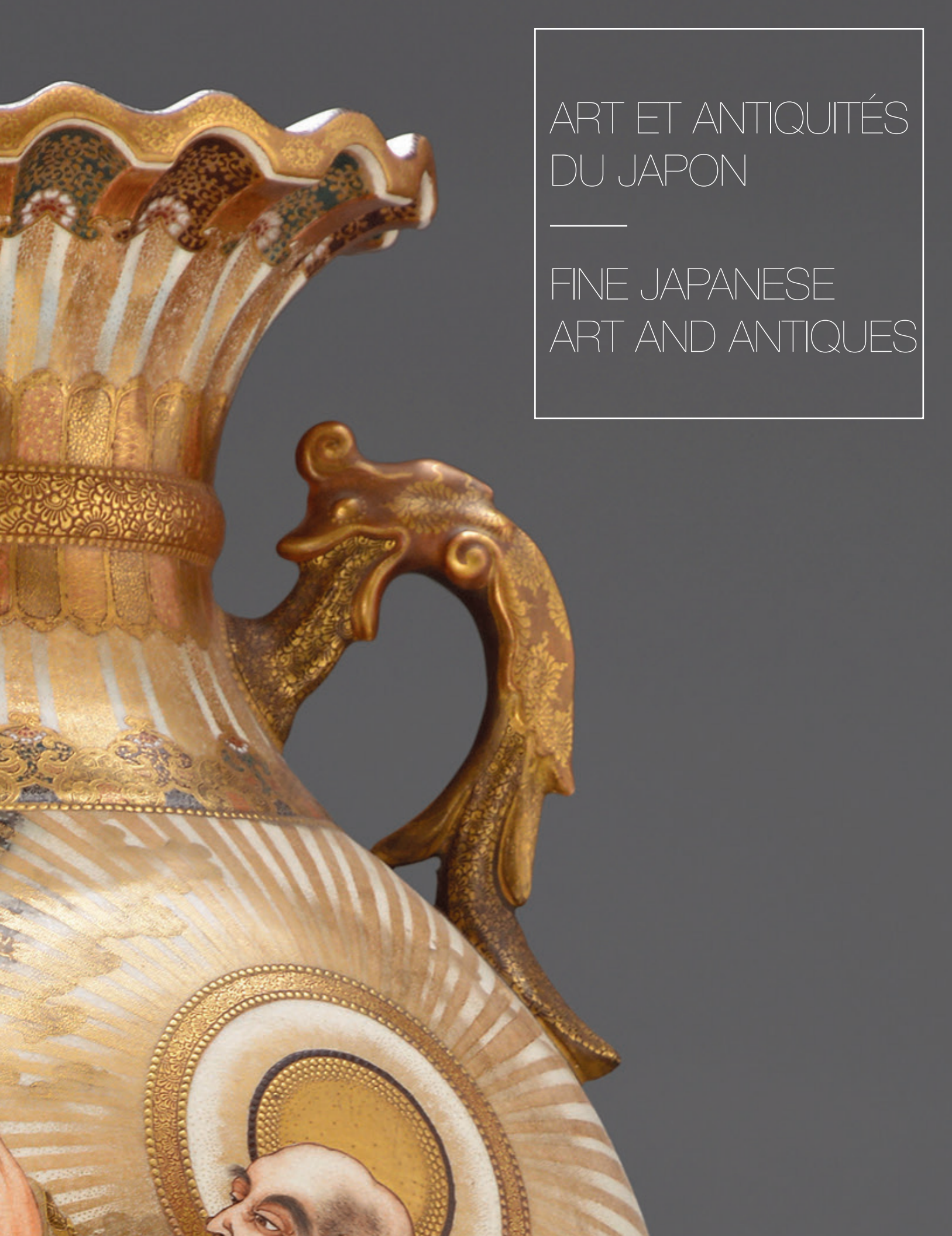

ART ET ANTIQUITÉS DU JAPON

FINE JAPANESE ART AND ANTIQUES

1112
JAPON

Vase en bronze de forme Gu. Japon.

JAPAN

Bronze vase, Gu form. Japan.

H : 46cm - 18" - L : 23cm - 9"

Est. : 4000 / 6000 $

1113 - JAPON, XIXE SIECLE

Paire de vases en bronze de formes Gu. Japon, XIXe siècle.

JAPAN, 19TH C.

Pair of bronze vases, Gu form. Japan, 19th C.

H : 33cm - 13" - L : 13.5cm - 5.25"

Est. : 4000 / 5000 $

1114
JAPON
XIXE SIECLE

Vase en bronze à col cylindrique. Signé. Japon, XIXe siècle.

JAPAN, 19TH C.

Bronze cylindrical neck vase. Signed. Japan, 19th C.

H : 20cm - 7.75”
L : 13cm - 5”

Est. : 1000 / 1500 $

1115
BRONZE - JAPON
XIXE SIECLE

Boîte et couvercle Komei en bronze. Japon, XIXe siècle.

BRONZE - JAPAN, 19TH C.

Bronze Komei box & cover. Japan, 19th C.

Sans le socle / Without the base :

H : 5.5cm - 2”
L : 13.5cm - 5.25”
D : 15.5cm - 6”

Est. : 1500 / 2000 $

1116
JAPON
XIXE SIECLE

Boîte et couvercle en laque or avec quatre boîtes ajustées avec couvercle à l’intérieur. Japon, XIXe siècle.

JAPAN, 19TH C.

Gold lacquer box and cover interior with four fitted boxes and cover. Japan, 19th C.

H : 4cm - 1.5” - L : 10.5cm - 4”
D : 15.5cm - 6”

Est. : 800 / 1000 $

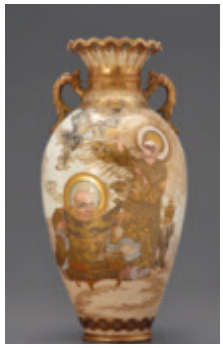

1117
SATSUMA - JAPON, XIXE SIECLE

Vase en porcelaine de Satsuma à décor de trois Lohan, fins détails géométriques et floraux, les anses en forme de poisson. Signé: Kin Kuzan. Japon, Meiji, XIXe.

SATSUMA - JAPAN, 19TH C.

Satsuma porcelain vase decorated with three Lohan, fine geometric and floral details, the handles in the shape of fish. Signed: Kin Kuzan. Japan, Meiji, 19th C..

H : 55cm - 21.5" - L : 23cm - 9"

Est. : 2000 / 3000 $

1118
SATSUMA - JAPON XIXE SIECLE

Bol en porcelaine Satsuma, à décor de "mille saints". Japon, XIXe.

SATSUMA - JAPAN, 19TH C.

Satsuma porcelain bowl decorated with a "thousand saints". Japan, 19th C.

H : 19cm - 7.5" - D : 37cm - 14.5"

Est. : 600 / 800 $

1119
JAPON
XIXE SIECLE

Boîte et couvercle en laque or avec un plateau intérieur.
Japon, XIXe siècle.

JAPAN, 19TH C.

Gold lacquer box and cover with interior tray.
Japan, 19th C.

H : 6cm - 2.25”
L : 4cm - 1.5”
D : 10cm - 4”

Est. : 1000 / 1500 $

1120
JAPON
XIXE SIECLE

Boîte et couvercle en laque.
Japon, XIXe siècle.

JAPAN, 19TH C.

Lacquer box and cover.
Japan, 19th C.

H : 2.5cm - 1”
L : 5.5cm - 2”
D : 11cm - 4.25”

Est. : 200 / 300 $

1121
IMARI - JAPON
XIXE SIECLE

Paire de vases en porcelaine Imari.
Japon, XIXe siècle.

IMARI
JAPAN, 19TH C.

Pair of Imari porcelain vases. Japan, 19th C.

H : 44.5cm - 17.5” - L : 20cm - 9”

Est. : 400 / 600 $

1122
JAPON
XIXE SIECLE

Coffret à pipe en buis sculpté à décor de masques de théâtre et inscriptions. Avec sa boîte. Signé Tessai. Japon, 19 C.

JAPAN, 19TH C.

Boxwood pipe case carved with theater masks and inscribed. With fitted inscribed box. Signed Tessai. Japan, 19th C.

H : 20cm - 8”

Est.: 300 / 400 $

1123
JAPON
XIXE SIECLE

Inro à quatre cases en laque. Signé: Katikawa. Japon, XIXe. Provenance: Collection de M. Tomkinson.

JAPAN, 19TH C.

Four case lacquer inro. Signed Katikawa. Japan, 19th C. Provenance : Mr. Tomkinson Collection.

H : 7.5cm - 3”

Est.: 600 / 800 $

1124
JAPON
XIXE SIECLE

Inro à quatre cases en laque or. Signé Katikawa. Japon, XIXe.

JAPAN, 19TH C.

Four-tier gold lacquer Inro. Signed Katikawa Japan, 19th C.

H : 10cm - 4”
L : 7.5cm - 3”

Est.: 200 / 300 $

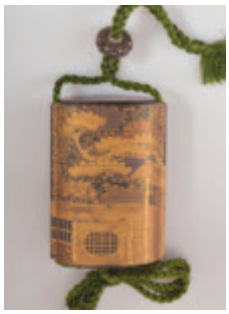

1125
JAPON
XIXE SIECLE

Inro à quatre cases en laque or et argent à décor architectural avec pin et cerisiers en fleurs. Signé sur la base. Ojime en métal argenté. Japon, XIXe.

JAPAN, 19TH C.

Four-tier lacquer inro decorated in gold and silver lacquer on a background with architectural décor and pine trees and cherry blossoms. Signed on the base Silvered ojime. Japan, 19th C.

H : 9cm - 3.5”
L : 6.5cm - 2.5”

Est.: 100 / 200 $

1126 - JAPON
XVIIIE SIECLE

Inro à deux cases en laque décoré sur un côté avec une cloche surplombant des vagues; et un un paysage montagneux de l'autre côté. Ojime en bronze. Japon, XVIIIe.

JAPAN, 18TH C.

Two-tire lacquer inro decorated on one side with a bell amongst scrolling waves, the reverse with a mountaneous landscape, bronze ojime. Japan, 18th C.

H : 6.5cm - 2.5 ”
L : 9.5cm - 3.75 ”

Est. : 200 / 300 $

1127JAPON
XIXE SIECLE

Inro à trois cases en bois de cyprès à décor d'éventail et table avec fleur de prunier. Ojime laqué or. Japon, XIXe.

JAPAN, 19TH C.

Cyprus wood three-tier inro decorated with a fan and a table of go with plum blossom, gold lacquer ojime. Japan, 19th C.

H : 6cm - 2.25 ”
L : 6cm - 2.25 ”

Est. : 100 / 200 $

1128
JAPON
XVIII-XIXE SIECLE

Inro à quatre compartiments en bois polychrome à décor de gardien bouddhiste Nyoi, un mokkugyo et un sceptre reishi. Japon, XVIII-XIXe.

JAPAN, 18-19TH C.

Polychrome lacquer four-tier inro decorated on one side with a Nyoi Buddhist guardian, the reverse with a mokkugyo and a reishi sceptre. Japan, 18-19th C.

H : 9.5cm – 3.75” - L : 6cm – 2.25 ”

Est. : 100 / 200 $

1129
JAPON
XIXE SIECLE

Inro à trois cases en laque. Japon, XIXe.

JAPAN, 19TH C.

Three case lacquer inro. Japan, 19th C.

H : 7.5cm - 3”

Est. : 100 / 200 $

1130
JAPON
XIXE SIECLE

JAPAN, 19TH C.

Cyprus wood Boxwood netsuke of a water buffalo, signed Marumitsu. Japan, 19th C.

H : 2.5cm - 1”

Est. : 300 / 400 $

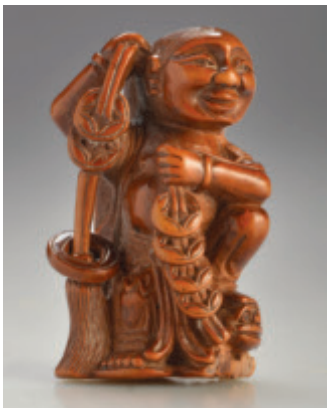

1131
JAPON
XIXE SIECLE

JAPAN, 19TH C.

Chinese boxwood carving of Luohai drilled afterwards to make a netsuke. Prov.: Raymond Bushell Collection. Japan, 19th C.

H : 5cm - 1.75”
D : 2cm - 0.75”
L : 3cm - 1”

Est. : 100 / 200 $

1132
JAPON
XIXE SIECLE

Sculpture en buis d’un chapeau de shoki, le démon et fleurs de prunier. Meiji. Japon, XIXe.

JAPAN, 19TH C.

Japanese boxwood carving of shoki’s hat, the demon dweller and a plum blossoms. Meiji. Japan, 19th C.

H : 8cm - 3” - D : 8cm - 3”
L : 15cm - 6”

Est. : 200 / 300 $

1133 - JAPON
XIXE SIECLE

JAPAN, 19TH C.

Chinese boxwood Polychrome lacquer amalgam made into a netsuke and ojime. Prov.: Raymond Bushell. Japan, 19th C.

H : 5cm - 2”
L : 4cm - 1.5”

Est. : 100 / 200 $

1134
JAPON
XIXE SIECLE

JAPAN, 19TH C.

Bamboo netsuke of two karashishi (boodhist lions) playing, signed in an oval cartouche. Japan, 19th C.

H : 3cm - 1”
D : 2.5cm - 075”
L : 3.5cm - 1.25”

Est. : 200 / 300 $

À la suite de cette vente cataloguée,
seront présentés des lots supplémentaires
d'art et d'antiquités asiatiques,
dont la liste sera sur place ou sur www.iegor.net.

Following the catalogued auction,
additional Asian Art lots will be presented.
List available on site or on www.iegor.net.