Deburaux & Associés

Maison de ventes aux enchères

Atelier JACQUES GODART

VENDREDI 25 OCTOBRE 2013

Deburaux & Associés
Maison de ventes aux enchères

VENDREDI 25 OCTOBRE 2013

15 h - Salle VV

QUARTIER DROUOT
3, RUE ROSSINI - 75009 PARIS

ATELIER JACQUES GODART
(1924-2013)

Expositions publiques :

ART3

3, rue Rossini – 75009 Paris
(au fond de la cour)

Du 21 au 23 octobre 2013 de 10 h à 18h

&

SALLE VV

Jeudi 24 octobre 2013 de 10 h 45 à 18 h 15

Vendredi 25 octobre 2013 de 10 h 45 à 12 h 30

Plan d'accès à la salle VV

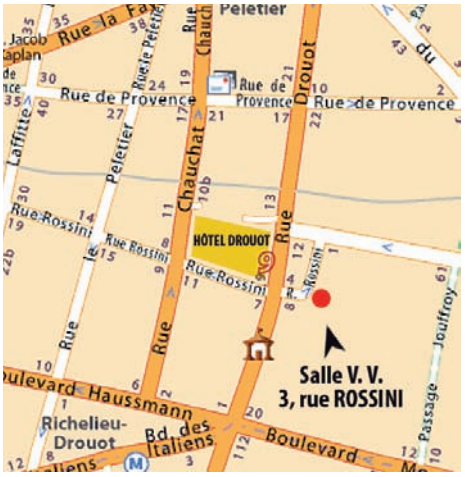

Commissaire-priseur habilité : Maître Françoise C. Deburaux

Catalogue visible avec l'intégralité des lots sur :

www.deburaux-associes.fr

www.interencheres.com/58001

Pour nous joindre [ART3 : 01 84 19 08 55 – SALLE VV : 01 42 24 72 22]

Deburaux & Associés – Maison de Ventes aux Enchères – agrément n°2002-137
39 rue Molitor 75016 Paris – Siège social : 10 rue de la foret 58500 Clamecy
Tel: 01 42 24 72 22 – Fax: 01 42 24 77 11 – ventes@deburaux-associes.fr – www.deburaux-associes.fr
RCS Nevers B 442 864 427 – SAS au capital de 40.000 €

ATELIER JACQUES GODART

(1924-2013)

La peinture de Jacques Godart est une source permanente d'interrogation et d'émerveillement pour l'œil et pour l'esprit.
C'est son éclectisme qui frappe au premier abord. Une recherche continuelle amène Jacques Godart à innover constamment dans le domaine de la matière et de la couleur. Le travail de la matière, la profondeur des couleurs, les effets de transparence permettent à cette peinture de créer une troisième dimension, un peu irréelle et toujours variée. Sa démarche anthropologique, teintée parfois de mysticisme, s'interroge sur le sens du monde qui nous entoure et sur la place que l'homme doit y tenir. La peinture de Jacques Godard affirme la beauté de l'Homme et la puissance de l'Univers. Elle retrace le cheminement de l'Esprit vers la Connaissance et constitue un véritable hymne à l'Amour.
Il expose aussi bien à Paris, en région parisienne, que dans le sud de la France, Nice et Fréjus et à l'étranger, à Sao Paulo, Brésil.
C'est d'ailleurs peut être de là que lui viennent ses couleurs chamarrées, ces formes d'une gaité naïve, souvent empruntées d'une spiritualité chrétienne.
En multipliant les recherches sur la matière - comme l'utilisation de sable pour enrichir la rugosité de certaines de ses toiles - et la profondeur des couleurs, Jacques Godart a développé un style contemporain unique.

Portraitiste et paysagiste à l'origine - il réalise notamment les portraits des enfants d'Edouard Balladur et celui de la Comtesse Isabelle de Noailles - il a fait évoluer sa peinture du figuratif vers le non-figuratif et l'abstrait avec un leitmotiv quasi-anthropologique : célébrer la beauté de l'Homme. Au fil de son œuvre éclectique, aux influences de Picasso et de Matisse entre autres, c'est une véritable histoire en images de la peinture contemporaine.

1

1 *Démarches*
Technique mixte sur carton
Signé en bas à droite
20 cm x 21 cm 100/150 €

2 *Le Gourou*
Pastel à l'huile
Signé et daté en bas à gauche 1983.
18 cm x 16 cm 60/80 €

3 *Les tricheuses*
Pastel à l'huile
Signé en bas à gauche et daté 1983
18 cm x 16 cm 60/80 €

6

4 *De bonne grâce*
Pastel à l'huile
Signé en bas à droite
Daté 1994
29 cm x 30 cm 60/80 €

8

5 *Traces*
Acrylique et sable
Signé en bas à droite
Daté 1995
23 cm x 22 cm 60/80 €

6 *Ecoute*
Huile et acrylique
Signé en bas droite et daté 1996
9 cm x 9 cm 80/120 €

7 *Le couple royal*
Technique mixte
Signé en bas à gauche
74 cm x 78 cm 100/150 €

8 *Sans titre*
Composition à l'encre et aquarelle
Signé en bas à droite
27 cm x 28 cm 100/150 €

9

9 *Sauve qui peut*
Pastel et huile
Signé en bas à droite
1988
31 cm x 14 cm — 80/120 €

10 *Objections*
Pastel à l'huile
Signé en bas à droite
23 cm x 30 cm — 80/120 €

11 *Tourbillons*
Pastel et huile
Signé en bas à droite et daté 1994
38 cm x 29 cm — 100/150 €

11

12 *Paysage*
Pastel
Signé en bas à droite
Daté 1984
28 cm x 28 cm — 80/120 €

13 *Temps modernes*
Huile gravée
Signé en bas à droite
Daté 1994
13 cm x 14 cm — 40/50 €

14 *Banderille*
Pastel à l'huile, vernis
Signé en bas à droite et daté 1996 au dos
27 cm x 21 cm — 100/150 €

15 *Envolée*
Acrylique, sable et plâtre sur carton
Signé en bas à droite et daté au dos 1995
17,5 cm x 28 cm — 100/150 €

16 *Hiver passé*
Acrylique
Signé en bas à droite
Daté 1996
24 cm x 30 cm — 30/50 €

17 *Disputation*
Acrylique
Signé en bas à droite
21 cm x 16 cm — 30/50 €

18 *La leçon*
Pastel et huile
38 cm x 46 cm — 100/150 €

19 *Noël*
Technique mixte
Signé en bas à droite
24 cm x 25 cm — 80/100 €

20 *Ténèbres et lumière*
Acrylique sur papier
Signé en bas à droite
24 cm x 30 cm — 80/100 €

21 *Barrages*
Technique mixte
Signé en bas à droite
Daté 1983
28 cm x 23 cm — 60/80 €

22 *Nuage*
Pastel
vers 1972
38 cm x 46 cm 80/120 €

23 *Champ de force*
Huile et cire
Signé en bas à droite
22 cm x 28 cm 50/80 €

24 *Vitrail II*
Huile et acrylique
Signé en bas à droite
18 cm x 25 cm 80/120 €

25 *Ma*
Pastel et huile à chaud
Signé en bas à droite
Daté 1986
17 cm x 18 cm 40/60 €

26 *Revendication*
Technique mixte au sable et acrylique
Signé en bas à gauche
15 cm x 20 cm 60/80 €

27 *Rêveries*
Acrylique sur toile
Signé en bas à droite
23 cm x 24 cm 80/120 €

28 *Rouge, Bleu, Orange*
Huile sur acrylique
Signé en bas à droite
21 cm x 21 cm 40/50 €

29 *Rouges*
Acrylique et sable
Signé en bas à droite
Daté 1998
22 cm x 21 cm 60/80 €

30 *Espoir*
Acrylique sur toile
Signé en bas à droite
42 cm x 40 cm 80/120 €

31 *Mûris le temps, hâte le jour*
Acrylique
Signé au dos et daté 1995
48 cm x 60 cm 60/80 €

31

32 *Mouvements internes*
Huile sur toile
Signé en bas à droite
50 x 65 cm 150/200 €

33 *Intimes communications*
Acrylique
Signé en bas à droite
47 cm x 49 cm 150/200 €

34 *Aube éternelle*
Acrylique
Signé en bas à droite
75 cm x 110 cm 150/200 €

35 *Sans titre*
Acrylique sur papier
Signé en bas à droite
26 cm x 17 cm 40/50 €

36 *Visage et Mondaine*
2 dessins techniques mixtes
Signés en bas à droite
9 cm x 9 cm 60/80 €

37

37 *Structure*
Acrylique et sable
Signé en bas à droite
18 cm x 26 cm 60/80 €

38 *Méditation*
Technique mixte
Signé en bas à droite
40 cm x 40 cm 100/150 €

39 *Invitation*
Acrylique et sable
Signé en bas à gauche
Circa 2000
42 cm x 40 cm 80/100 €

40 *Apaisement*
Huile
Signé en bas à droite
40 cm x 38 cm 80/120 €

41 *Sur la plage*
Acrylique et sable
Signé en bas à droite
18 cm x 26 cm 60/80 €

42 *Céramique*
Acrylique sur carton
Signé en bas à droite
18 cm x 26 cm 60/80 €

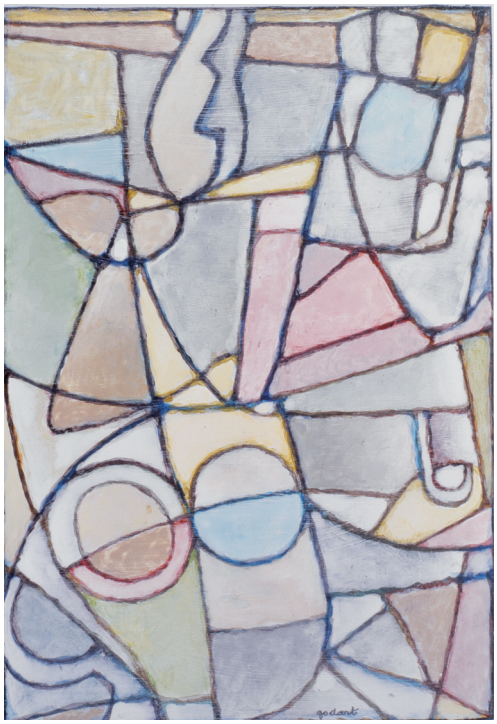

42

43 *Composition géométrique*
Acrylique
Signé en bas à droite
Daté 2002
40 cm x 40 cm 80/120 €

43

46

44 *Eclipse*
Acrylique et sable
Signé en bas à droite
40 cm x 40 cm — 80/120 €

45 *Méandre*
Acrylique et sable
Signé en bas à droite
35 cm x 40 cm — 80/120 €

46 *Voyage*
Toile
Signé en bas à droite
40 cm x 40 cm — 80/100 €

47 *Toboggan*
Acrylique et sable
Vers 1998-1999
80 cm x 80 cm — 100/150 €

48 *Pax*
Acrylique
Signée en bas à droite
80 x 80 cm — 150/200 €

49 *Le jardin*
Acrylique, sable et tissu
Signé en bas à droite
Daté 1998-1999
75 cm x 110 cm — 150/200 €

50 *Pointu*
Souple
Lot de deux pièces encadrées
Pastel à l'huile et cire
Datées 2001
14 cm x 12 cm — 60/80 €

51 *Mouvance*
Pastel à l'huile et cire
Signé en bas
Daté 2001
25 cm x 23 cm — 60/80 €

52 *Disparat*
Pastel et cire sur carton
Signé en bas à droite et daté 2001 au dos
13 cm x 13 cm — 60/80 €

53 *Imbrication*
Pastel
Signé en bas à droite
Daté 2000
23 cm x 19 cm — 60/80 €

54 *Carnaval*
Acrylique sur papier
Signé en bas à droite et daté 2003
9 cm x 9 cm — 60/80 €

54

56

58

57

59

55 *Suggestion*
Technique au sable
Signé en bas à droite
9 cm x 9 cm 60/80 €

56 *Céleste*
Acrylique sur papier
signé en bas à droite et daté 2003
9 cm x 9 cm 60/80 €

57 *Gambades*
Acrylique
Signé en bas à droite et daté 2003
9 cm x 9 cm 60/80 €

58 *Nuit féconde*
Acrylique
Signé en bas à droite et daté 2003
9 cm x 9 cm 60/80 €

59 *Ascension*
Acrylique
Signé en bas à droite et daté 2003
9 cm x 9 cm 60/80 €

60 *Illumination*
Acrylique
Signé en bas à droite
9 cm x 9 cm 60/80 €

61 *Invitation*
Pastel à l'huile sur papier
Signé en bas à droite et daté 2003 au dos
13 cm x 13 cm 60/80 €

62 *Joker*
Acrylique sur carton
Signé en bas à droite et daté 2008 au dos
26 cm x 18 cm 120/150 €

63 *Etude (3)*
Acrylique sur papier
Signé en bas à droite et daté 2003 au dos
18 cm x 18 cm 60/80 €

64 *Polychromie*
Acrylique
Signé en bas à droite
Daté 2003
24 cm x 18 cm 60/80 €

65 *Eclatement*
Encre sur papier
Signé en bas à droite et daté 2004 au dos
17,5 cm x 17,5 cm 60/80 €

64

68

66 *Jalons*
Acrylique sur toile
Signé en bas à droite et daté 2002 au dos
40 cm x 40 cm 60/80 €

67 *Conjectures*
Encre sur calque
signé en bas à droite et daté 2002
9 cm x 9 cm 60/80 €

68 *Direction 1*
Acrylique sur carton
9 cm x 9 cm 60/80 €

69 *Direction 2*
Acrylique sur carton
9 cm x 9 cm 60/80 €

69

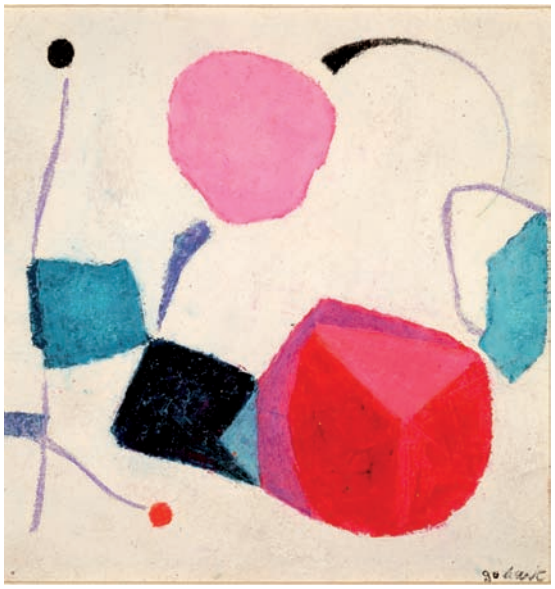

71

70 *Force*
Encre sur papier
Signé en bas à gauche et daté 2004 au dos
14 cm x 14 cm 60/80 €

71 *Sans titre*
Technique mixte sur carton
Signé en bas à droite
16 cm x 14 cm 60/80 €

72 *Dynamique*
Huile sur toile
Signé en bas à droite
50 x 65 cm 150/200 €

73 *Méditation*
Encre sur papier
Signé en bas à droite et daté 2004 au dos
17 cm x 17 cm 60/80 €

74 *La grande oreille*
Encre sur papier
Signé en bas à droite et daté 2004 au dos
17,5 cm x 17,5 cm 60/80 €

75 *Aléas*
Encres sur papier
Signé en bas à droite et daté au dos 2004
18 cm x 18 cm 60/80 €

76 *Librement*
Acrylique
Signé en bas à droite
Daté 1990
37 cm x 35 cm 80/120 €

77 *Lève toi et marche*
Huile sur papier
Signé en bas à droite
Daté 2007
21 cm x 21 cm 60/80 €

78 *Remember*
Huile
Signé en bas à droite
Daté 2006
42 cm x 29,5 cm 100/150 €

79 *Echelle*
Huile
Signé en bas à droite et daté 2006
42 cm x 29,5 cm 100/150 €

80 *Vital*
Huile sur carton
Signé en bas à gauche et daté 2006
42 cm x 30 cm 150/200 €

75

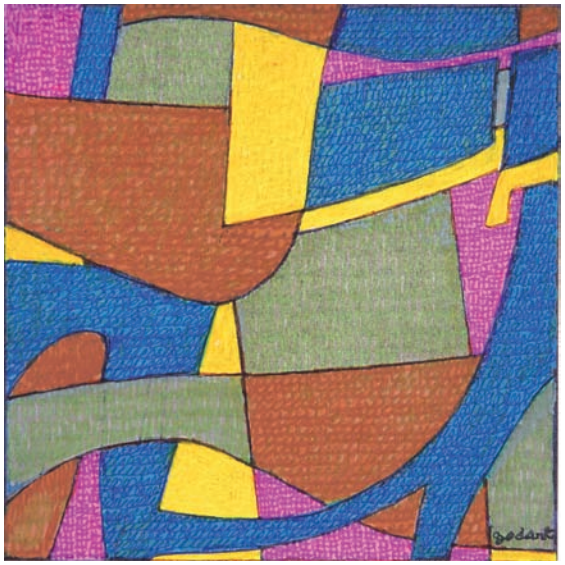

86

81 *Combat*
Huile
Signé en bas à droite
Daté 2006
42 cm x 29 cm 150/200 €

82 *Sidéral*
Huile
Signé en bas à droite
Daté 2006
34 cm x 22 cm 100/150 €

83 *Volutes*
Encre
Signé en bas à droite
Daté 2004
18 cm x 19 cm 30/50 €

84 *Constance*
huile sur papier
Signé en bas à gauche
24 cm x 23 cm 80/100 €

85 *Conjungo*
Encre sur papier
Signé en bas à droite et daté 2007 au dos
10 cm x 10 cm 40/60 €

86 *Invitation*
Encre acrylique
Signé en bas à droite
Daté 2007
15,5 cm x 15,5 cm 60/80 €

87 *Aventurier*
Encre et acrylique sur papier
Signé en bas à droite et daté 2007 au dos
16 cm x 16 cm 60/80 €

88 *Aveuglement*
Technique mixte sur papier
Signé en bas à droite et daté 2007 au dos
15,5 cm x 15,5 cm 60/80 €

89 *Vital-A*
Encre et acrylique sur papier
Signé en bas à droite et daté 2007 au dos
8 cm x 20 cm 60/80 €

90 *Joyeux*
Encre et acrylique sur papier
Signé en bas à droite et daté 2007 au dos
18 cm x 18 cm 60/80 €

91 *Départ-A*
Encres sur papier
Signé en bas à droite et daté 2007 au dos
18 cm x 18 cm 60/80 €

92 *Echanges*
Acrylique sur papier
Signé en bas à gauche et daté 2007 au dos
17 cm x 17 cm 60/80 €

93 *Decorum*
Encre et acrylique
Signé en bas à droite et daté 2007 au dos
17 cm x 17 cm 60/80 €

87

92

93

91

94

90

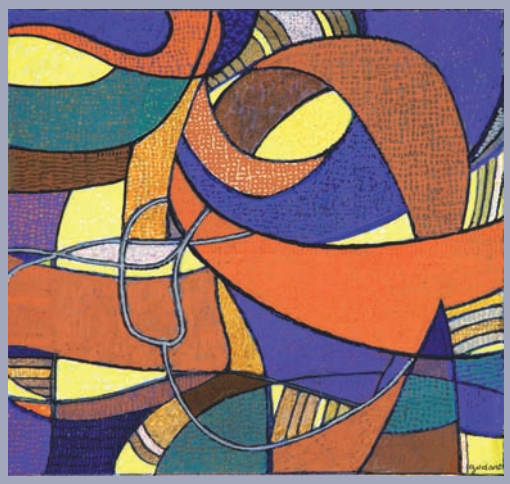

95

94 *Détournement*
Encre
Signé en bas à droite
Daté 2007
16 cm x 16 cm 60/80 €

95 *Fugue*
Encre et acrylique sur papier
Signé en bas à droite
Daté 2006
17,5 cm x 18 cm 60/80 €

96 *Laine*
Encre et acrylique
Signé en bas à droite
Daté 2007
17 cm x 18 cm 60/80 €

97 *Revendication*
Encre et acrylique sur papier
Signé en bas à gauche et daté 2007 au dos
18 cm x 18 cm 60/80 €

98 *Impromptu*
Encre et acrylique sur papier
Signé en bas à droite et daté 2007 au dos
16 cm x 16 cm 60/80 €

99 *Face*
Encre et acrylique sur papier
Signé en bas à droite et daté 2007 au dos
16 cm x 16 cm 60/80 €

100 *Nocturne*
Encre et acrylique sur papier
Signé en bas à droite et daté 2007 au dos
Dimensions 17,5 cm x 18 cm 60/80 €

101 *Végétal*
Encre et acrylique
Signé en bas et daté 2007 au dos
17,5 cm x 17,5 cm 60/80 €

102 *Trouble*
Huile sur papier
Signé en bas à droite et daté 2007 au dos
18 cm x 18 cm 60/80 €

103 *Fuite*
Encre et acrylique sur papier
Signé en bas à droite et daté 2007 au dos
17,5 cm x 17,5 cm 60/80 €

104 *Tâches-3*
Encre et acrylique
Signé en bas à droite et daté 2007 au dos
18,5 cm x 18,5 cm 60/80 €

105 *Concept N°3*
Encre et acrylique
Signé en bas à droite
Daté 2007
18,5 cm x 18,5 cm 100/120 €

104

105

106

106 *Concept 3*
Encre et acrylique sur papier
Signé en bas à droite
Daté 2007
18,5 cm x 18,5 cm 100/150 €

107 *Pilote*
Encre et acrylique
Signé en bas à droite
32 cm x 22 cm 60/80 €

108 *Code barre*
Encre et acrylique
Signé en bas à droite
Daté 2007
24 cm x 24 cm 60/80 €

109 *Eclaircie*
Encre et acrylique sur papier
Signé en bas à droite et daté 2007 au dos
10 cm x 10 cm 60/80 €

110 *Dynamique*
Encre et acrylique sur papier
Signé en bas à droite et daté 2006 au dos
18 cm x 18 cm 60/80 €

111 *Etendues (A)*
Acrylique sur papier
Signé en bas à droite
18 cm x 18 cm 60/80 €

112 *Cri*
Encre sur papier
Signé en bas à droite et daté 2001 au dos
16 cm x 16 cm 60/80 €

113 *Préoccupé*
Acrylique
Signé en bas à droite
Daté 2007
21 cm x 21 cm 60/80 €

114 *Monsfrations*
Encre et acrylique
signé en bas à droite
Daté 2007
24 cm x 24 cm 60/80 €

115 *Composition géométrique*
Technique mixte
Signé en bas à droite
60 cm x 60 cm 150/200 €

121

116 *Composition géométrique*
Tecnhique mixte
Signé en bas à droite
60 cm x 60 cm 150/200 €

117 *Composition géométrique*
Tecnhique mixte
Signé en bas à droite
60 cm x 60 cm 150/200 €

118 *Composition géométrique*
Encre et acrylique sur papier
Signé en bas à droite
10 cm x 10 cm 80/120 €

119 *Composition géométrique*
Encre et acrylique
Signé en bas à gauche
Daté 2008
10 cm x 10 cm 60/80 €

120 *Composition*
Encre et acrylique sur papier
Signé en bas à droite et daté 2008 au dos
10 cm x 10 cm 60/80 €

121 *Composition*
Encre et acrylique sur papier
Signé en bas à droite et daté 2008 au dos
9 cm x 9 cm 60/80 €

122 *Graphisme*
Encre et acrylique sur papier
Signé en bas à droite et daté 2008 au dos
10 cm x 10 cm 80/100 €

123

123 *Avertissement*
Encre et acrylique sur papier
Signé en bas à droite
et daté 2008 au dos
Dimensions : 17 cm x 16 cm 60/80 €

124 *Envol*
Encre et acrylique
Signé en bas à droite et daté 2008 au dos
26 cm x 11 cm 60/80 €

125 *Vaillance*
Pastel et encre sur papier
Signé en bas à droite et daté 2009 au dos
17,5 cm x 17,5 cm 60/80 €

126 *Spirales*
Encre sur papier
Signé en bas
Daté 2008
25 cm x 18 cm 30/50 €

127 *Moraliste*
Encre et pastel sur papier
Signé en bas à droite et daté 2009 au dos
26 cm x 26 cm 60/80 €

128 *Penser/Vivre*
Pastel et encre sur papier
Signé en bas à droite et daté 06.2009
26 cm x 26 cm 60/80 €

129 *Espérances*
Pastel et acrylique sur papier
Signé en bas à droite et daté 2009 au dos
25 cm x 25 cm 60/80 €

130 *Contest*
Acrylique
Signé en bas à droite
Daté 2009
60 cm x 60 cm 150/200 €

131

133

131 *Projection*
Acrylique
Signé en bas à droite
40 cm x 40 cm 150/200 €

132 *Lueur*
Acrylique et sable sur carton
Signé en bas à droite et daté au dos 2009
60 cm x 60 cm 150/200 €

133 *Tourbillons*
Acrylique sur toile
Signé en bas à droite
Daté 2009
60 cm x 60 cm 150/200 €

134 *Pax*
Acrylique sur toile
Daté 2009
80 cm x 80 cm
Sans cadre 150/200 €

135 *Apogée*
Acrylique sur toile
Signé en bas à droite
80 cm x 80 cm 150/200 €

136 *Composition*
Acrylique et encre
Signé en bas à droite 80/120 €

137 *Reconstitution*
Acrylique sur papier
Signé en bas à droite
et daté 2009 au dos
18 cm x 18 cm 80/120 €

138 *Lune antropomorphe*
Pastel
Signé en bas à gauche
51 cm x 48 cm 200/250 €

139 *Magnificat*
Pastel à l'huile sur carton
Signé en bas à droite
40 cm x 40 cm 200/250 €

140 *Relief (2)*
Cire sur carton
Signé en bas à droite et daté 1989 au dos
13 cm x 28 cm 100/150 €

141 *Amitié*
Pastel à l'huile sur papier
Signé en bas à droite et daté 1983 au dos
14,5 cm x 9,5 cm 60/80 €

142 *Frise*
Technique mixte
Signée en bas à droite et daté 1988 au dos
31,5 cm x 41,5 cm 100/150 €

134

135

143

143 *Paysage*
Acrylique et sable, papier collé sur carton
Signé en bas à droite et daté 1995 au dos
15 cm x 32 cm 100/150 €

144 *Lévitation*
Pastel à l'huile sur carton
Signé en bas à droite et daté 1991 au dos
17 cm x 38 cm 150/200 €

145 *Vieillard et enfant*
Pastel à l'huile sur papier
signé en bas à droite et daté 88
16 cm x 18 cm 80/120 €

146 *Déploiement*
Acrylique et sable sur carton
Signé en bas à droite et daté 1996 au dos
40 cm x 40 cm 150/200 €

147 *Ambiguité*
Dessin au crayon sur papier
Signé en bas à droite et daté 2002 au dos
21 cm x 19 cm 100/150 €

148 *Emoi*
Acrylique sur papier
Signé en bas à droite et daté 1971
27 cm x 45 cm 100/150 €

149 *Sans titre*
Composition sur fond de nuancier
Signé en bas à droite
29 cm x 47 cm 200/250 €

150 *Figure*
Acrylique sur papier journal
Trace de signature en bas à droite
39 cm x 41 cm 150/200 €

151 *Village de montagne*
Lavis et acrylique
Signé en bas à droite et daté 1993 au dos
28 cm x 20 cm 150/200 €

152 *Pensées multilpes*
Encre et acrylique sur carton
Signé en bas à droite et daté au dos 1995
20,5 cm x 16 cm 100/150 €

153 *Miroir vide*
Technique mixte
Signé en bas à droite
23 cm x 30 cm 100/150 €

154 *Salomé*
Sable et acrylique sur carton
Signé en bas à droite
40 cm x 40 cm 200/250 €

155 *Feu répandu*
Pastel à l'huile
Signé en bas à droite et daté au dos vers 1993
32,5 cm x 50 cm 150/200 €

156 *Lumière*
Pastel à l'huile sur carton
Signé en bas à droite
Dimensions environ 60 cm x 50 cm 150/200 €

157 *Elan*
Acrylique sur carton
Signé en bas à droite et daté 1998-1999 au dos
18 cm x 26 cm 100/150 €

158 *Séquence*
Pastel sec et encre sur carton
Signé en bas et daté au dos 2000
18 cm x 18,5 cm 100/150 €

144

159 *Rêve bleu*
Acrylique sur carton
Signé en bas à droite et daté 1999 au dos
19 cm x 27 cm 200/250 €

160 *Froidure*
Acrylique sur carton
Signé en bas à droite et daté au dos 1998/1999
23 cm x 22 cm 80/120 €

161 *Rêverie*
Technique mixte
40 cm x 40 cm 80/120 €

162 *Initiale*
Pastel à l'huile et cire sur papier
Signé en bas à droite et daté 2001 au dos
18 cm x 17,5 cm 60/80 €

163 *Offrande*
Pastel sur papier
signé en bas à droite et daté 2001 au dos
24,5 cm x 24,5 cm 100/120 €

164 *Etude*
Dessin à la craie sur papier
Signé en bas à droite et daté 1978 au dos
37 cm x 29 cm 80/120 €

165 *Personnages*
Acrylique sur toile
Signée en bas à droite
22,5 cm x 23,5 cm 100/150 €

166 *Revirement*
Acrylique et sable
Signé en bas à droite et daté 2002 au dos
40 cm x 40 cm 150/200 €

167 *Souffle*
Huile sur toile
Daté au dos 2006
67 cm x 55 cm 150/200 €

168 *Rêve*
Huile sur carton
Signé en bas à gauche et daté 2006
42 cm x 29 cm 150/200 €

169 *Imploration*
Huile sur carton
Signé en bas à droite et daté 2006
42 cm x 29,5 cm 150/200 €

170 *Cantabile*
Crayon et encre sur papier
Signé en bas à droite et daté 9 mai 2006
24 cm x 26 cm 100/150 €

171 *Intégration*
Pastel à l'huile sur papier
Signé en bas à droite et daté 1995 au dos
16 cm x 18 cm 100/150 €

172 *Ouverture*
Encre et acrylique sur carton
Signé en bas à droite et daté 2007 au dos
18 cm x 18 cm 80/100 €

173 *Aquatique*
Encre et acrylique sur papier
Signé en bas à gauche et daté 2007 au dos
17,5 cm x 17,5 cm 60/80 €

174 *Artifice*
Encre et acrylique sur carton
Signé en bas à droite et daté 2007 au dos
19 cm x 18 cm 60/80 €

175

181

175 *Concept 1*
Encre et acrylique sur papier
Signé en bas à droite et daté 2006 au dos
18 cm x 18 cm 80/120 €

176 *Ecoute*
Dessin à l'encre sur papier
Signé en bas à droite et daté 2007 au dos
17 cm x 18 cm 60/80 €

177 *Bizarre*
Encre sur papier
Signé en bas à gauche et daté 2005 au dos
42 cm x 30 cm 80/120 €

178 *Sans titre*
Encre et acrylique sur papier
Signé en bas à droite et daté 2008 au dos
9 cm x 9 cm 80/120 €

179 *Reflets*
Encre et acrylique
Signé en bas et daté 2008 au dos
30 cm x 21 cm 150/200 €

180 *Lueur*
Version
Encre et acrylique
Signée en bas à droite et daté 2008 au dos
18 cm x 18 cm 100/150 €

181 *Pinocchio*
Encre et acrylique sur papier
Signé en bas à droite et daté 2008 au dos
16 cm x 16 cm 60/80 €

182 *Double vie*
Pastel sec sur carton
Signé en bas à droite et daté au dos 2009
25 cm x 25 cm 100/150 €

183 *Joker*
Acrylique sur carton
Signé en bas à droite et daté 2008 au dos
26 cm x 18 cm 120/150 €

Deburaux & Associés
Maison de ventes aux enchères

Ordre d'achat nº

VENDREDI 25 OCTOBRE 2013 - **15 h - Salle VV**

ATELIER JACQUES GODART

Nom et prénom / *Name and first name* .....
Adresse / *Address* .....
Tél. Bureau / *Office* .....
Tél. Domicile / *Home* .....
E-mail .....

Après avoir pris connaissance des conditions de vente décrites dans le catalogue, je déclare les accepter
I have read the conditions of sale printed in this catalogue and agree to abide by them.

☐ **ORDRE D'ACHAT** / *ABSENTEE BID FORM*
Je vous prie d'acquérir pour mon compte personnel, aux limites indiquées en euros, le ou les lots que j'ai désignés ci-dessous.
(Les limites ne comprenant pas les frais légaux).
I grant you permission to purchase on my behalf the following items within the limits indicated in euros.
(These limits do not include buyer's premium and taxes).

☐ **ORDRE TÉLÉPHONIQUE**/ *TELEPHONE BID FORM*
Je souhaite enchérir par téléphone le jour de la vente sur les lots ci-après.
Me joindre au :

Références bancaires obligatoires :
Required Bank reference:

LOT N°	DESCRIPTION DU LOT / *LOT DESCRIPTION*	LIMITES EN EUROS / *MAXIMUN EUROS PRICE*
.....	.....	.....
.....	.....	.....
.....	.....	.....
.....	.....	.....
.....	.....	.....
.....	.....	.....

Signature obligatoire :
Required signature

Date :

CONDITIONS DE VENTE :

La vente est faite au comptant
Une exposition préalable permet aux acquéreurs de se rendre compte de l'état des biens mis en vente.
Les dimensions sont données à titre indicatif.
L'adjudicataire aura l'obligation de remettre ses noms et adresse et de payer sans délai.
Il devra acquitter en sus du montant des enchères et par lot : 25 % TTC
Dès l'adjudication prononcée, les objets sont sous l'entière responsabilité de l'adjudicataire. Le magasinage n'engage pas la responsabilité du Commissaire-priseur à quelque titre que ce soit. Les éventuels frais de magasinage sont à la charge des acheteurs.
En cas de paiement par chèque, la délivrance des objets pourra être différée jusqu'à l'encaissement.
L'intégralité des conditions de ventes sont disponibles sur notre site internet www.deburaux-associes.fr

The payment of the acquired objects must be made immediately.
A preliminary exposure makes it possible to the purchasers to realize of the state of the goods put on sale.
Dimensions are given as an indication.
The purchaser will have the obligation to give his names and addresses and to pay without delay.
He will have topay 25 % VAT included in addition to the biddings
As of the pronounced adjudication, the objects are under the whole responsibility of the contractor. Storing does not engage the responsibility for the Appraiser to some title that it is. The possible storage costs are the responsibility of the purchasers.
In the event of payment by cheque, the delivery of the objects could be differed to the cashing.
full terms of sale are available on our website www.deburaux-associes.fr

Conception réalisation : planète graphique STUDIO 01 42 67 67 90 (Paris 17e)

Deburaux & Associés – Maison de Ventes aux Enchères – agrément n°2002-137
39 rue Molitor 75016 Paris – Siège social : 10 rue de la foret 58500 Clamecy
Tel: 01 42 24 72 22 – Fax: 01 42 24 77 11 – ventes@deburaux-associes.fr – www.deburaux-associes.fr - RCS Nevers B 442 864 427 – SAS au capital de 40.000 €

DEBURAUX & ASSOCIÉS
Tél. : 01 42 24 72 22 - Fax : 01 42 24 77 11
ventes@deburaux-associes.fr - www.deburaux-associes.fr