

CHOCHON-BARRÉ & ALLARDI

COMMISSAIRES-PRISEURS ASSOCIÉS ET HABILITÉS
OFFICE CRÉÉ EN 1691



VERRE CONTEMPORAIN & CÉRAMIQUE CONTEMPORAINE

MARDI 18 MAI 2010 À 14H30 - DROUOT-RICHELIEU - SALLE 16

CÉRAMIQUE CONTEMPORAINE

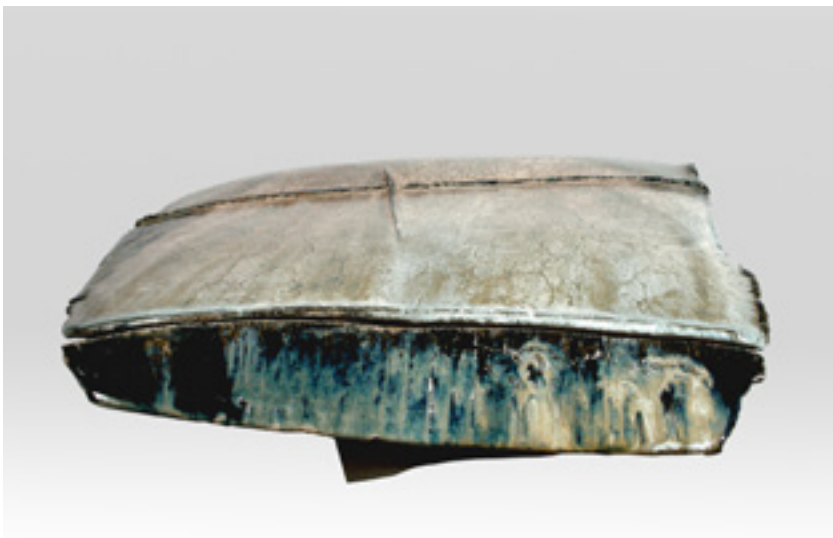

47
CHAMPY

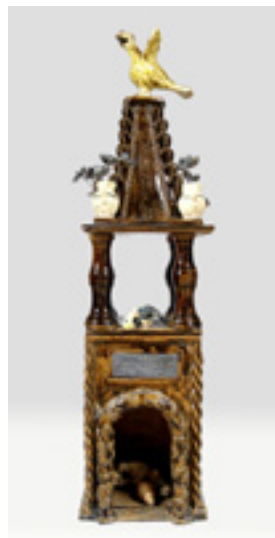

66
JEAN-MICHEL DOIX

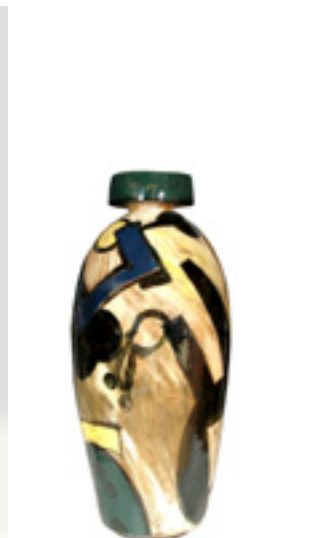

112
PEDER RASMUSSEN



46
CARLOS CARLE



62
CLAIRE DEBRIL



91
HAGUIKO



63
EDMEE DELSOL

VERRE CONTEMPORAIN

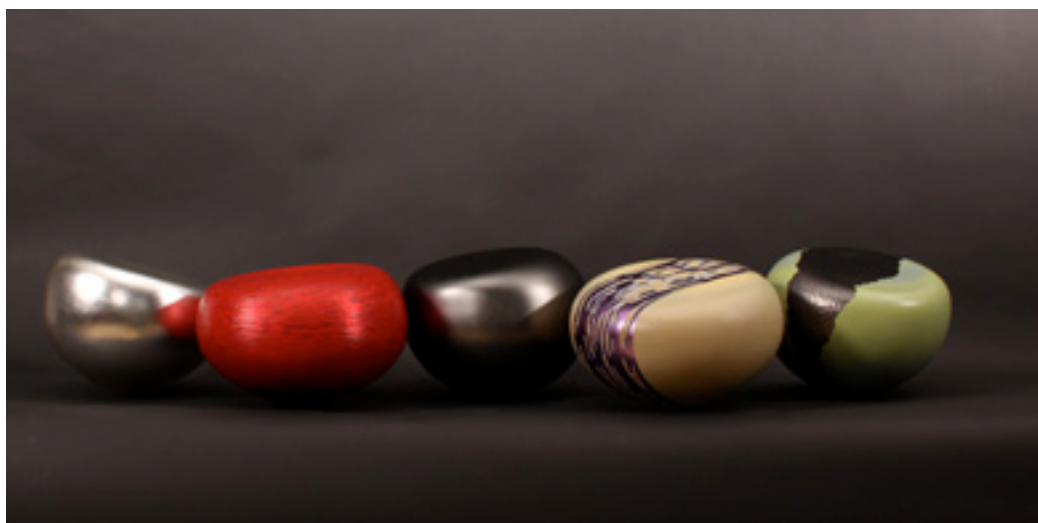

5, 6, 7, 8 & 9
XAVIER LE NORMAND



1
GILLES BETTISON

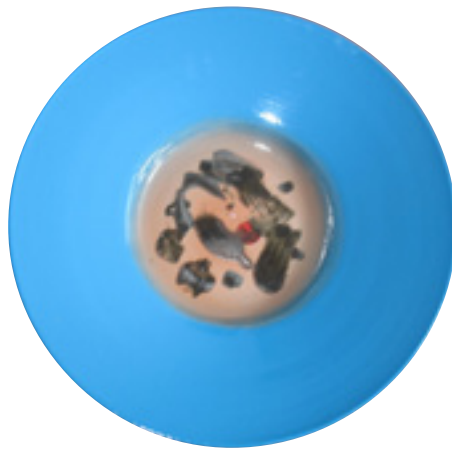

119
JEAN-PAUL VAN LITH

93
GUY HONORE



38
ANDRE BRASILIER



98 & 99
MORTEN LOEBNER
ESPersen



37
WIM BORST



102
MADOURA



33
BEN-LISA



85
MICHAEL GEERTSEN



56
SIMONE COUDERC

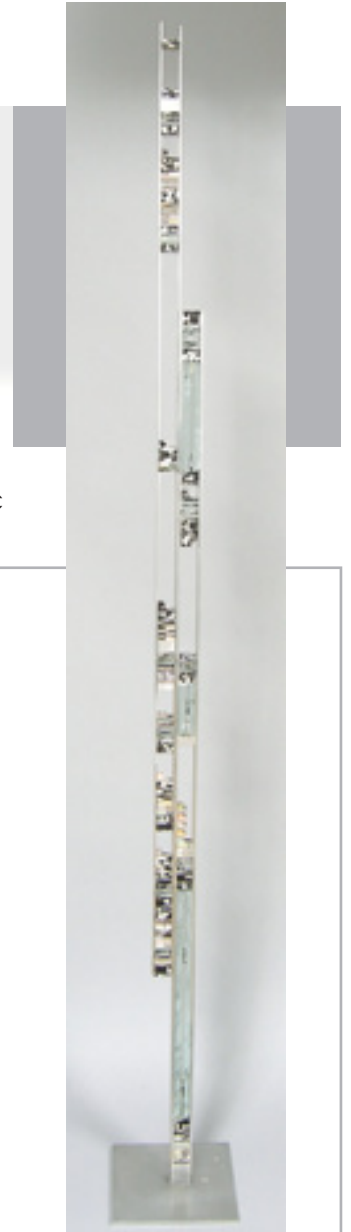

4
GERARD KOCH



25
PERRIN & PERRIN

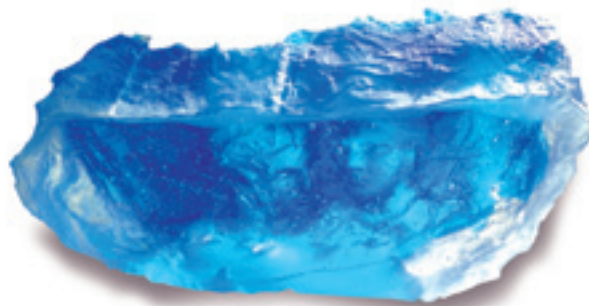

12
RAYMOND MARTINEZ

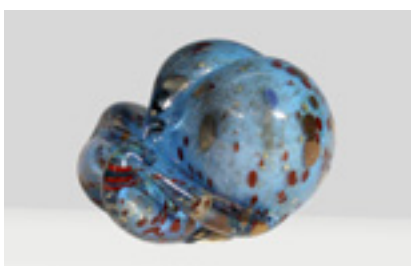

14
BARBARA NANNING



23 & 24
ISABELLE PERIGOT

CÉRAMIQUE CONTEMPORAINE | ERIC ASTOUL | PAUL BADIE | JOËL BAUDOIN | PIERRE BAYLE | BEN-LISA |
AMELIE BENOIT-JAKUBEC | WIM BORST | ANDRE BRASILIER | GILLES BROWAËYS | ROGER CAPRON |
CARLOS CARLE | CLAUDE CHAMPY | EDOUARD CHAPALLAZ | ROGER COLLET | EDOUARDO CONSTANTINO |
SIMONE COUDERC | ROBERT DEBLANDER | CLAIRE DEBRIL | EDMÉE DELSOL | ANTOINE DE VINCK |
ALBERT DIATO | JEAN-MICHEL DOIX | ROLAND DUPANIER | SOPHIE FAVRE | EUGENE FIDLER |
THIERRY FINIDORI | ALAIN FONTANA | JEAN-MARIE FOUBERT & RAYMOND WAYDELICH |
JEAN-FRANCOIS FOUILHOX | ANNIE FOURMANOIR | ODILE FRACHET | NICOLE GAULIER |
MICHAEL GEERTSEN | JEAN GIREL | PHILIPPE GODDERIGE | MARCEL GUILLOT | HAGUIKO |
STEPHAN HASSLINGER | GUY HONORE | GITTE JUNGENSEN | ANNA KJAERGAARD | MICHEL LANOS |
MORTEN LOEBNER ESPERSEN | DOROTHEE LORQUET | MADOURA | LUISA MAISEL | DANIEL DE MONTMOLLIN |
EICHI MORITA | ANNE MOSER | ORLANDO | PEDER RASMUSSEN | JORDI SERRA |
MAX SIFFREDI | DARREN STOKES | ALBERT THIRY | MARC UZAN | CATHERINE VANIER | JEAN-PAUL VAN-LITH |
ANNE VERDIER | SANDRA ZEENNI | **VERRE CONTEMPORAIN** | GILLES BETTISON | BERNARD DEJONGHE |
GERARD KOCH | XAVIER LE NORMAND | RAYMOND MARTINEZ | BARBARA NANNING | MATEI NEGREANU |
ISABELLE PERIGOT | PERRIN & PERRIN |

43. ROGER CAPRON

En couverture :
2. BERNARD DEJONGHE
72. ALAIN FONTANA



EXPOSITIONS PUBLIQUES : LUNDI 17 MAI DE 11H À 18H & MARDI 18 MAI DE 11H À 12H

CONSULTANTS :

CLARA SCREMINE : 33(1)48 04 32 42 ET MICHEL BLACHÈRE : 33(6)73 36 34 83

FRAIS : 23,92 %

CHOCHON-BARRÉ
ALLARDI

COMMISSAIRES-PRISEURS ASSOCIÉS ET HABILITÉS
OFFICE CRÉÉ EN 1691

SCP M.F. CHOCHON-BARRÉ
et J.P. ALLARDI

COMMISSAIRES PRISEURS JUDICIAIRES

N° intracommunautaire: FR 32541396100013 APE 741



SARL CHOCHON-BARRÉ & ALLARDI SW

Société de Ventes Volontaires

aux enchères publiques agrément n° 2002-109

N° intracommunautaire: FR 57 442 578 811 00014 APE 741

15, rue de la Grange-Batelière – 75009 PARIS Tél.: 01.47.70.72.51 – Fax : 01.48.00.96.54

email : chochon@allardi.com

Tous les lots sont visibles sur : www.allardi.com – www.drouot.com