

PIERRE
BERGÉ
& ASSOCIÉS



BIJOUX

PARIS - MERCREDI 18 NOVEMBRE 2015

VENTE AUX ENCHÈRES PUBLIQUES PARIS
Pierre Bergé & associés

BIJOUX

APPARTENANT À MADAME D.

DATE DE LA VENTE / DATE OF THE AUCTION

Mercredi 18 novembre 2015 - 14h00 heures
November Wednesday 18th 2015 at 2:00 pm

LIEU DE VENTE / LOCATION

Drouot-Richelieu - Salle 6
9, rue Drouot 75009 Paris

EXPOSITIONS PUBLIQUES / PUBLIC VIEWING

Mardi 17 novembre de 11 heures à 18 heures
Mercredi 18 novembre de 11 heures à 12 heures
November Tuesday 17th from 11:00 am to 6:00 pm
November Wednesday 18th from 11:00 am to 12:00 pm

TÉLÉPHONE PENDANT L'EXPOSITION PUBLIQUE ET LA VENTE

T. +33 (0)1 48 00 20 06

CONTACTS POUR LA VENTE

Sophie Duvillier **T.** + 33 (0)1 49 49 90 10 - sduvillier@pba-auctions.com
Keagan Ramsamy **T.** + 33 (0)1 49 49 90 11 - kramsamy@pba-auctions.com

EXPERT POUR LA VENTE

Vanessa Soupault
Diplômée de l'Institut National de Gemmologie,
Membre agréée de la FNEPSA
T. +33 (0)6 47 96 82 68 - vsoupault@gmail.com

CATALOGUE ET RÉSULTATS CONSULTABLES EN LIGNE

www.pba-auctions.com



Départements

MEUBLES ET OBJETS D'ART TABLEAUX-DESSINS ANCIENS ORIENT ET EXTRÊME-ORIENT EXPERTISE-INVENTAIRE

Daphné Vicaire
T. + 33 (0)1 49 49 90 15
dvicaire@pba-auctions.com
Harold Lombard
T. + 32 (0)2 504 80 30
hlombard@pba-auctions.com

DESSINS & TABLEAUX ANCIENS

Vittorio Preda
T. + 33 (0)1 49 49 90 00
vpreda@pba-auctions.com

ART MODERNE & CONTEMPORAIN PHOTOGRAPHIES

Fabien Béjean-Leibenson
T. + 33 (0)1 49 49 90 32
fbejean@pba-auctions.com
Sophie Duveillier
T. + 33 (0)1 49 49 90 10
sduveillier@pba-auctions.com

LIVRES-AUTOGRAPHES-MANUSCRITS

Eric Masquelier
T. + 33 (0)1 49 49 90 31
emasquelier@pba-auctions.com
Sophie Duveillier
T. + 33 (0)1 49 49 90 10
sduveillier@pba-auctions.com

ARCHÉOLOGIE

Daphné Vicaire
T. + 33 (0)1 49 49 90 15
dvicaire@pba-auctions.com

BIJOUX

Sophie Duveillier
T. + 33 (0)1 49 49 90 10
sduveillier@pba-auctions.com
Keagan Ramsamy
T. + 33 (0)1 49 49 90 11
kramsamy@pba-auctions.com

ARTS DÉCORATIFS ET DESIGN DU XX^E BIJOUX D'ARTISTES

Sandor Gutermann
T. + 33 (0)1 49 49 90 13
sgutermann@pba-auctions.com
Jean Maffert
T. + 33 (0)1 49 49 90 33
jmaffert@pba-auctions.com

JUDAÏCA

Fabien Béjean-Leibenson
T. + 33 (0)1 49 49 90 32
fbejean@pba-auctions.com
Amélie Sieffert
T. + 33 (0)1 49 49 90 26
asieffert@pba-auctions.com

ART BELGE

Harold Lombard
hlombard@pba-auctions.com
T. +32 (0)2 504 80 30
Olivia Roussev
oroussev@pba-auctions.com
T. +32 (0)2 504 80 30

PIERRE BERGÉ
Président

ANTOINE GODEAU
Vice-président
Commissaire Priseur

OLIVIER SÉGOT
Administrateur

RAYMOND DE NICOLAY
Consultant

RELATIONS PUBLIQUES PRESSE

Nathalie du Breuil
T. + 33 (0)1 49 49 90 08
ndubreuil@pba-auctions.com

PARIS

92 avenue d'Iéna 75116 Paris
T. +33 (0)1 49 49 90 00
F. +33 (0)1 49 49 90 01

Numéro d'agrément
2002-128 du 04.04.02

BRUXELLES

Avenue du Général de Gaulle 47
1050 Bruxelles
T. +32 (0)2 504 80 30
F. +32 (0)2 513 21 65

CONTACTS PBA BELGIQUE

T. +32 (0)2 504 80 30
Harold Lombard
hlombard@pba-auctions.com
Olivia Roussev
oroussev@pba-auctions.com
Ann Matthys
amatthys@pba-auctions.com

WWW.PBA-AUCTIONS.COM

Administratif

RÈGLEMENT

Mariana Si Saïd
T. + 33 (0)1 49 49 90 02
msisaïd@pba-auctions.com

RESPONSABLE ADMINISTRATIF ET FINANCIER

Christie Demanche
T. + 33 (0)1 49 49 90 19
cdemanche@pba-auctions.com

ACCUEIL

Réception Paris
Méryl Gigandet
T. + 33 (0)1 49 49 90 00
accueil@pba-auctions.com

TRANSPORT / LOGISTIQUE

Jean-Yves Le Moal
jylemoal@pba-auctions.com
Chantal Dugénit
cdugenit@pba-auctions.com
T. + 33 (0)1 48 58 36 06

DIRECTION ARTISTIQUE

Zoé Laugier
T. + 33 (0)1 49 49 90 03
ablotelevre@pba-auctions.com

TRAITEMENT ICONOGRAPHIQUE

Céline Scaringi
T. + 33 (0)1 49 49 90 17
cscaringi@pba-auctions.com

A

BROCHE « PAPILLON » trembleuse en or 18K et en argent, l'abdomen serti d'un rubis cabochon, le corps souligné de lignes de diamants, de rubis et d'émeraudes alternés, les ailes pavées de diamants, ornées d'émeraudes et de rubis, les yeux piqués d'émeraudes.

Travail français de la fin du XIX^e siècle.

Dans son écrin de la Maison A la Vieille Russie.

Dimensions : 5,5 x 3,5 cm environ

Poids brut : 16,5 g

5 000 / 8 000 €



B

VAN CLEEF & ARPELS ANNÉES 1950

Bague de petit doigt en or jaune 18K, ornée d'une émeraude cabochon.

Signée et numérotée 69.930

Tour de doigt : 49

Poids brut : 19,5 g

L'émeraude accompagnée d'un rapport GEM Paris attestant selon son opinion : Origine Colombie, modification par imprégnation modérée d'huile n'affectant pas sensiblement l'aspect de la pierre.

12 000 / 15 000 €

C

BROCHE-BARRETTE en platine, ornée d'un côté d'un diamant de taille ancienne pesant environ 2,30 cts, de l'autre d'un onyx de forme ronde, reliés par une ligne émaillée noire scandée de diamants de taille ancienne.

Travail français du début du XX^e siècle.

Poinçon de maître partiel.

Dans un écrin de la Maison Noury.

Longueur : 7,7 cm environ

Poids brut : 7,7 g

(choc)

5 000 / 8 000 €

D

BAGUE en platine, ornée d'un diamant de taille brillant pesant 3,91 cts épaulé de deux diamants navettes, entouré de diamants baguettes.

Tour de doigt : 51

Poids brut : 11,5 g (anneau interne)

Le diamant est accompagné d'un certificat LFG attestant selon son opinion couleur H pureté VS1

25 000 / 35 000 €



B

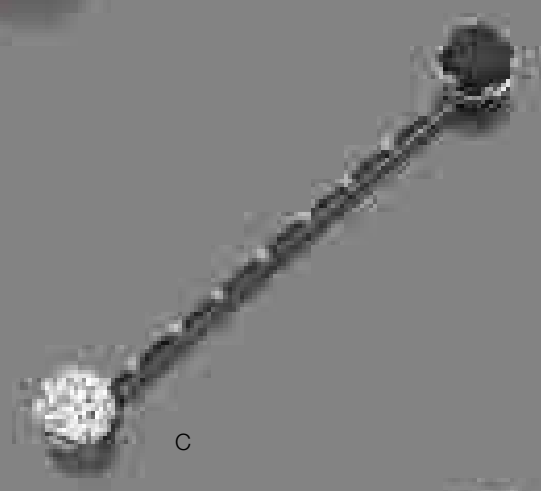

C

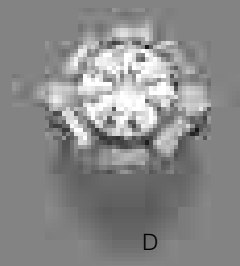

D

E

MONTRE DE POCHE en or jaune 18K, fond émaillé blanc, index chiffres romains, mouvement mécanique, le revers orné d'un blason émaillé surmonté d'une couronne comtale et surmontant une devise « Dis peu fais mieux », montée sur une chaîne d'or jaune 18K tressé ponctuée de 10 perles baroques (non testées).

Dans un écrin de la Maison Mellerio dits Meller.

Diamètre de la montre : 3 cm environ

Longueur de la chaîne : 128 cm

(mouvement à réviser)

2 000 / 3 000 €

F

SUITE DE QUATRE PENDENTIFS en forme d'œufs, le premier à décor émaillé de lignes blanches, bleues et rouges symbolisant les couleurs du drapeau de la Russie ; le second en or jaune 18K appliqué d'un noeud d'or gris serti de diamants et d'un saphir ; le troisième formé d'une améthyste montée en or jaune 18K (poinçon français); le dernier en or 14K, ciselé de trois lignes obliques.

Poids brut : 15,4 g

3 000 / 4 000 €

8



E



F

Oscar Pihl

Maître orfèvre de la maison Fabergé



Knut Oscar Gustanovitch Pihl (1860-1897) naît en Finlande et est envoyé à 6 ans chez son oncle horloger à Saint Petersburg. Il fait plus tard son apprentissage chez Auguste Holmström, l'un des plus importants joaillers travaillant pour Fabergé. Il obtient sa maîtrise à l'âge de 27 ans et son art lui permet d'être reconnu et recommandé par Holmström auprès de Carl Fabergé qui cherchait un maître talentueux pour diriger un atelier à Moscou. Pihl reçoit 2 000 roubles pour créer sa maison. Ses liens avec Holmström sont encore resserrés lorsqu'il épouse sa fille Fanny Florentina. Elle lui donnera 5 enfants dont 2 qui travailleront brillamment chez Fabergé.



G

OSCAR PIHL ANNÉES 1890

Collier ras du cou composé d'anneaux facettés de quartz fumée réunis par des liens d'or gris 14K serti de diamants de taille ancienne et de roses. Poinçon de maître.

Travail de la fin du XIX^e siècle.

Longueur : 39 cm environ

Poids brut : 60,1 g

(égrisures)

25 000 / 35 000 €

Bibliographie : Tatianna F. Fabergé & alii, *Fabergé, a comprehensive reference book*, Genève, 2012.



NOUVELLE ADRESSE BRUXELLES

Avenue du Général de Gaulle 47 - 1050 Bruxelles



REQUEST THE PLEASURE OF YOUR COMPANY FOR A PRIVATE VIEW

LA
BIBLIOTHÈQUE
DE
PIERRE BERGÉ

THURSDAY 19TH NOVEMBER 2015

11 AM - 6 PM

AT PIERRE BERGÉ ET ASSOCIÉS

AVENUE DU GÉNÉRAL DE GAULLE 47, 1050 BRUSSELS

AUCTION 11 DECEMBER 2015 IN PARIS

AT DROUOT RICHELIEU-SALLES 5 & 6

9, RUE DROUOT 75009 PARIS, FRANCE

INQUIRIES

PARIS +33 (0)1 53 05 52 66

BRUSSELS +32 (0)2 504 80 30

PARIS 92 avenue d'Iéna 75116 Paris T. +33 (0)1 49 49 90 00 F. +33 (0)1 49 49 90 01
BRUSSELS Avenue du Général de Gaulle 47, Brussels 1050 T. +32 (0)2 504 80 30 F. +32 (0)2 513 21 65

WWW.PBA-AUCTIONS.COM

CONDITIONS DE VENTE .//. CONDITIONS OF SALE

La vente sera faite au comptant et conduite en euros (€). Les acquéreurs paieront en sus des enchères les frais suivants : jusqu'à 50 000 €, 28,80% TTC (soit 24% HT + TVA 20%), de 50 000 à 500 000 € 24,60% TTC (soit 20,5% HT + TVA 20%) et au delà de 500 000 € 20,40% TTC (soit 17 % HT + TVA 20%). Ce calcul s'applique par lot et par tranche.

Le paiement doit être effectué immédiatement après la vente. Cette règle est applicable même si l'acheteur souhaite exporter le lot ou si une licence d'exportation est requise. L'adjudicataire peut payer par : Virement bancaire en Euros. Carte Visa ou MasterCard ainsi qu'Amex (moyennant des frais supplémentaires de 2,75%). En espèces en Euros pour les particuliers résidant sur le territoire français jusqu'à un montant égal ou inférieur à 1 000 € frais et taxes compris et pour les résidents étrangers jusqu'à un montant égal ou inférieur à 15 000 €. L'opérateur de vente volontaire est adhérent au Registre central de prévention des impayés des Commissaires Priseurs auprès duquel les incidents de paiement sont susceptibles d'inscription. Les droits d'accès, de rectification et d'opposition pour motif légitime sont à exercer par le débiteur concerné auprès du Symey 15 rue Freycinet 75016 Paris.

AVIS IMPORTANT : Pour les lots dont le vendeur est non-résident, l'adjudicataire paiera une TVA de 5,5% en sus de l'adjudication (lots signalés par ■), ou 20% (lots signalés par ■) en sus des frais légaux (le montant de cette TVA sera remboursé sur présentation de la preuve d'exportation hors CEE, dans un délai maximum d'un mois). Conformément aux dispositions de l'article 321-4 du code de commerce l'astérisque (*) suivant certains lots indique qu'ils sont la propriété d'un des associés de la société Pierre Bergé & associés.

The auction will be conducted in euros (€) and payment will be due immediately. In addition to the hammer price, buyers will pay the following fees: up to 50 000 €, 28.80% incl. VAT of the hammer price (24% excl. VAT + 20% VAT), above 50 000 € and up to 500 000 €, 24.60% incl. VAT (20.5% excl. VAT + 20% VAT) and above 500 000 €, 20.40% incl. VAT (17% excl. VAT + 20% VAT). This calculation applies to each lot per tranche.

Payment is due immediately after the sale. This rule applies even if the buyer wishes to export the lot and an export license is, or may be, required. Payment must be made by wire transfer and in Euros. As a courtesy we accept payment by Visa, MasterCard as well as Amex (with additional fees of 2.75%). In cash and in Euros up to 1 000 € (incl. fees and taxes) for French private residents and up to 15 000 € (incl. fees and taxes) for foreign residents. The auction operating officer is adherent to the Registre Central de prévention des impayés des Commissaires Priseurs (Auctioneers Central Registry) to prevent overdue payments) to which payment incidents may be addressed. Rights of access, rectification and opposition on legitimate grounds can be exercised by the debtor involved by addressing to Symey 15 rue Freycinet 75016 Paris.

IMPORTANT NOTICE: Concerning lots sold by foreign resident sellers, buyer will pay a 5.5% VAT in addition to the hammer price (lots marked with ■) or 20% (lots marked with ■) plus legal fees (VAT may be reclaimed upon proof of export outside the EU within a maximum one month period). In accordance with the provisions of Article 321-4 of the Commercial Code, the asterisk (*) marking some lots indicates that they are owned by an associate of Pierre Bergé & Associates.

GARANTIES

Conformément à la loi, les indications portées au catalogue engagent la responsabilité du Commissaire-Preiseur, sous réserve des rectifications éventuelles annoncées au moment de la présentation de l'objet et portées au procès-verbal de la vente.

Le rapport concernant l'état du lot, relatif à un accident ou à une restauration, est fait pour faciliter l'inspection et reste soumis à l'appréciation d'un examen personnel de l'acheteur ou de son représentant. L'absence d'une telle référence dans le catalogue n'implique aucunement qu'un objet soit exempté de tout défaut ou de toute restauration.

L'exposition préalable permet de voir l'état des biens de ce fait, aucune réclamation ne sera possible par rapport aux restaurations d'usage et petits accidents.

WARRANTY

In accordance with the law, the auctioneer is legally responsible for the contents of the catalogue, subject to any adjustment announced during the presentation of the lot and duly noted in the official sale record. Condition reports describing damage, imperfection or restoration are done to facilitate the prospection and shall remain subject to the discretion of personal examination by the buyer or his representative. The absence of such reference in the catalogue does not imply that an object is exempt from any defect or restoration. The pre-sale exhibition allows prospective buyers to inspect property and therefore, no claim will be registered regarding usual restorations and small accidents.

ENCHÈRES

Les enchères suivent l'ordre des numéros du catalogue. PBA est libre de fixer l'ordre de progression des enchères et les enchérisseurs sont tenus de s'y conformer. Le plus offrant et dernier enchérisseur sera l'adjudicataire. En cas de double enchère reconnue effective par PBA, l'objet sera remis en vente, tous les amateurs présents pouvant concourir à cette deuxième mise en adjudication.

Dès l'adjudication les objets sont placés sous l'entière responsabilité de l'acheteur. Il lui appartient d'assurer les lots dès l'adjudication.

BIDDINGS

The sale will follow the lot numbers according to the catalogue. PBA has discretion to set the increment of the bids and all bidders must comply with this. The highest and final bidder will be the buyer. In case of a double bidding declared by the auctioneer, the lot will be immediately reoffered for sale and all present prospective buyers will be able to bid a second time. At the striking of the hammer, risk and responsibility for the lot passes to the buyer. He is therefore responsible for insuring his lots as soon as the auction is final.

ORDRES D'ACHAT ET ENCHÈRES PAR TÉLÉPHONE

Tout enchérisseur qui souhaite faire une offre d'achat par écrit ou enchérir par téléphone peut utiliser le formulaire prévu à cet effet en fin du catalogue de vente. Ce formulaire doit parvenir à PBA, au plus tard deux jours avant la vente, accompagné des coordonnées bancaires de l'enchérisseur. Les enchères par téléphone sont un service gracieux rendu aux clients qui ne peuvent se déplacer. En aucun cas Pierre Bergé & associés ne pourra être tenu responsable d'un problème de liaison téléphonique et en aucun cas les employés de Pierre Bergé et Associés ne pourront être tenus responsables en cas de d'erreur dans l'exécution de ceux-ci.

ABSENTEE AND TELEPHONE BIDS Bidders who cannot attend the auction in person and who are wishing to bid by absentee or telephone bid are required to submit bids on the Absentee Bid Form of which a copy is printed in the last pages of the catalogue. This form must be received at least two days in advance of the sale, with the bidder's bank details. Pierre Bergé & Associates provides telephone bids as a convenience to bidders who cannot attend the auction in person and therefore will not be held responsible if a phone connection problem occurs; under no circumstances Pierre Bergé & Associates employees will be held responsible if an error shall occur in the execution of the telephone bids.

RETRAIT DES ACHATS

Dès l'adjudication, l'objet sera sous l'entière responsabilité de l'adjudicataire. L'acquéreur sera lui-même chargé de faire assurer ses acquisitions, et PBA décline toute responsabilité quant aux dommages que l'objet pourrait encourir, et ceci dès l'acquisition prononcée. Toutes les formalités, notamment celles concernant l'exportation, ainsi que les transports restent à la charge exclusive de l'acquéreur.

- Ventes à Richelieu-Drouot : meubles, tableaux et objets volumineux qui n'auront pas été retirés par leurs acquéreurs le lendemain de la vente avant 10h seront entreposés au 3ème sous-sol de l'Hôtel Drouot où ils pourront être retirés aux horaires suivants : 13h-17h du lundi au vendredi, 8h-12h le samedi.

Magasinage : 6 bis rue Rossini - 75009 Paris Tél : +33 (0)1 48 00 20 56. Tous les frais de stockage dus aux conditions tarifaires de Drouot SA en vigueur devront être réglés au magasinage de l'Hôtel Drouot avant l'enlèvement des lots et sur présentation du bordereau acquitté.

- Ventes à l'Atelier Richelieu : meubles, tableaux et objets volumineux qui n'auront pas été retirés par leurs acquéreurs le lendemain de la vente avant 10h seront déposés au Garde-Meubles TSE où ils pourront être retirés aux horaires suivants : 9h-12h / 14h-18h du lundi au vendredi.

Garde-Meubles TSE 36/56 rue Louis David, 93170 Bagnolet

Tél : +33 (0)1 48 58 36 06 - E-mail : garde-meubles.tse@orange.fr.

Les frais de stockage seront pris en charge par PBA pendant une durée de 15 jours à partir de la date de la vente. Au delà de ce délai, le tarif sera de 30€ HT/ mois / m³ à la charge de l'adjudicataire. L'adjudicataire qui souhaite retirer le lot acquis au garde meubles doit en informer PBA 48h à l'avance afin que PBA autorise le garde-meubles à délivrer la marchandise.

L'enlèvement du lot acquis se fait sur rendez-vous et sur présentation du bordereau acquitté.

REMOVAL OF PURCHASES

From the moment the hammer falls, sold items will be in the exclusive responsibility of the buyer. Transportation and storage will be invalidated to the buyer. The buyer will be solely responsible for insurance, and Pierre Bergé & associés assumes no liability for any damage items may incur from the time the hammer falls. All formality procedures, including those concerning exportation as well as transport fall exclusively to the buyer.

- Sales at Richelieu-Drouot : Furniture, paintings and other voluminous objects which have not been retrieved by the buyer on the day following the sales, before 10 am, will be stored in the 3rd basement of the Hotel Drouot where they can be collected at the following hours : 1pm-5pm from Monday to Friday, 8am- 12am on Saturday.

Hotel Drouot Store : 6 bis rue Rossini, 75009, Paris Tel : +33(0)1 48 00 20 56

All due storage fees, according to the tariffs of Drouot SA, have to be paid at the Hotel Drouot's store before the retrieval of items and on presentation of the paid voucher.

- Sales at Atelier Richelieu : Furniture, paintings and other voluminous objects which have not been retrieved by the buyer on the day following the sales, before 10am, will be stored at the TSE furniture store where they can be collected at the following hours : 9am-12am / 2pm-6pm from Monday to Friday.

Furniture store TSE : 36/56 rue Louis David, 93170 Bagnolet

Tel : +33(0)1 48 58 36 06 Email : garde-meubles.tse@orange.fr

Storage fees will be taken care of by PBA for a duration of 15 days starting after the date of the sale. Past this period of time, the buyer will be responsible for the fees which will be of 30 euros per m³ per month. Please note that it will be compulsory to inform Pierre Bergé & associés 48h before collecting the acquired items so that Pierre Bergé & associés can authorize the delivery by the furniture store. Retrieval of purchases is done upon appointment and presentation of the paid voucher.

PRÉEMPTION

Dans certains cas, l'Etat français peut exercer un droit de préemption sur les œuvres d'art mises en vente publique conformément aux dispositions de l'article 37 de la loi du 31 décembre 1921 modifié par l'article 59 de la loi du 10 juillet 2000. L'Etat se substitue alors au dernier enchérisseur. En pareil cas, le représentant de l'Etat formule sa déclaration après la chute du marteau auprès de la société habilitée à organiser la vente publique ou la vente de gré à gré. La décision de préemption doit ensuite être confirmée dans un délai de quinze jours. Pierre Bergé & associés n'assurera aucune responsabilité du fait des décisions administratives de préemption.

PRE-EMPTION In certain cases, the French State may exercise its pre-emptive right on works of art put up for sale, in accordance with the provisions of the Article 37 of the Law of December 31, 1921, amended by section 59 of the Law of July 10, 2000. State then replaces the last bidder. In such cases, the representative of the State must express its intention after the striking of the hammer to the company authorized to organize the public auction or private sale. The pre-emption decision must then be confirmed within fifteen days. Pierre Bergé & Associates will not assume any liability for administrative decisions of pre-emption.



ORDRE D'ACHAT.//. BID FORM

	Nom et Prénom Name	
<input type="checkbox"/> DEMANDE D'APPEL TÉLÉPHONIQUE.//. PHONE CALL REQUEST	Adresse Address	
<input type="checkbox"/> ORDRE FERME.//. ABSENTEE BID		
Vente aux enchères publiques	Téléphone Phone	
PARIS-DROUOT-RICHELIEU	Fax fax	
MERCREDI 18 NOVEMBRE 2015	E-mail	
BIJOUX		

Après avoir pris connaissance des conditions de vente décrites dans le catalogue, je déclare les accepter et vous prie d'acquiescer pour mon compte personnel aux limites indiquées en euros, les lots que j'ai désignés ci-dessous. (Les limites ne comprenant pas les frais légaux.)

I have read the conditions of sale and the guide to buyers printed in this catalogue and agree to abide by them. I grant you permission to purchase on my behalf the following items within the limits indicated in euros. (These limits do not include buyer's premium and taxes.)

Références bancaires obligatoires (Veuillez joindre un RIB et renvoyer la page suivante dûment remplie)

Required bank references (Please complete and join following page) _____

Références commerciales à Paris ou à Londres

Commercial references in Paris or London _____

Aucune demande de ligne de téléphone ne sera prise en compte pour les lots ayant une estimation inférieure à 800 euros ; veuillez pour ceux-ci laisser des ordres fermes
Please note that only commission bids in writing will be accepted for lots estimated under 800 euros. Telephone bids will not be registered for these lots.

LOT No LOT No	DESCRIPTION DU LOT LOT DESCRIPTION	LIMITE EN EUROS TOP LIMIT OF BID IN EUROS

Les ordres d'achat doivent être reçus au moins 24 heures avant la vente
To allow time for processing, absentee bids should be received at least 24 hours before the sale begins.

À envoyer à.//. Send to :
PIERRE BERGÉ & ASSOCIÉS
92 avenue d'Iéna_75116 Paris www.pba-auctions.com
T. +33 (0)1 49 49 90 00 F. +33 (0)1 49 49 90 01

Signature obligatoire :
Required signature :

Date :
T. S. V. P

PIERRE BERGÉ

& ASSOCIÉS

CE FORMULAIRE DOIT ÊTRE REMPLI PAR TOUT ENCHÉRISSEUR AVANT LA VENTE.
PLEASE NOTE THAT YOU WILL NOT BE ABLE TO BID UNLESS YOU HAVE COMPLETED THIS FORM IN ADVANCE.

Date de la vente
Sale date

MERCREDI 18 NOVEMBRE 2015

Nom et Prénom
Name and first name

Adresse
Address

Agent
Agent

Oui
Yes

Non
No

Téléphone
Phone number

Banque
Bank

Personne à contacter
Person to contact

N° de compte
Account number

Téléphone
Phone number

Références dans le marché de l'art
Account number

PIÈCES D'IDENTITÉ-PHOTOCOPIE DU PASSEPORT
IDENTIFICATION PAPER-PASSPORT COPY

POUR TOUTE INFORMATION, CONTACTER LE +33 (0)1 49 49 90 00 FOR ANY INFORMATION PLEASE CALL +33 (0)1 49 49 90 00

Je confirme que je m'engage à enchérir en accord avec les conditions de vente imprimées dans le catalogue de cette vente.
I agree that I will bid subject to the conditions of sale printed in the catalogue for this sale.

Signature obligatoire :
Required signature :

Date :

Société de Ventes Volontaires

Agrément n°2002-12892 avenue d'Iéna 75116 Paris

T. +33 (0)1 49 49 90 00 F. +33 (0)1 49 49 90 01 www.pba-auctions.com

S.A.S. au capital de 600.000 euros NSIRET 441 709 961 00029 TVA INTRACOM FR 91 441 709 961 000 29

Pierre Bergé & associés

Société de Ventes Volontaires_agrément n°2002-128 du 04.04.02

Paris

92 avenue d'Iéna 75116 Paris

T. +33 (0)1 49 49 90 00 **F.** +33 (0)1 49 49 90 01

Bruxelles

Avenue du Général de Gaulle 47 - 1050 Bruxelles

T. +32 (0)2 504 80 30 **F.** +32 (0)2 513 21 65

www.pba-auctions.com