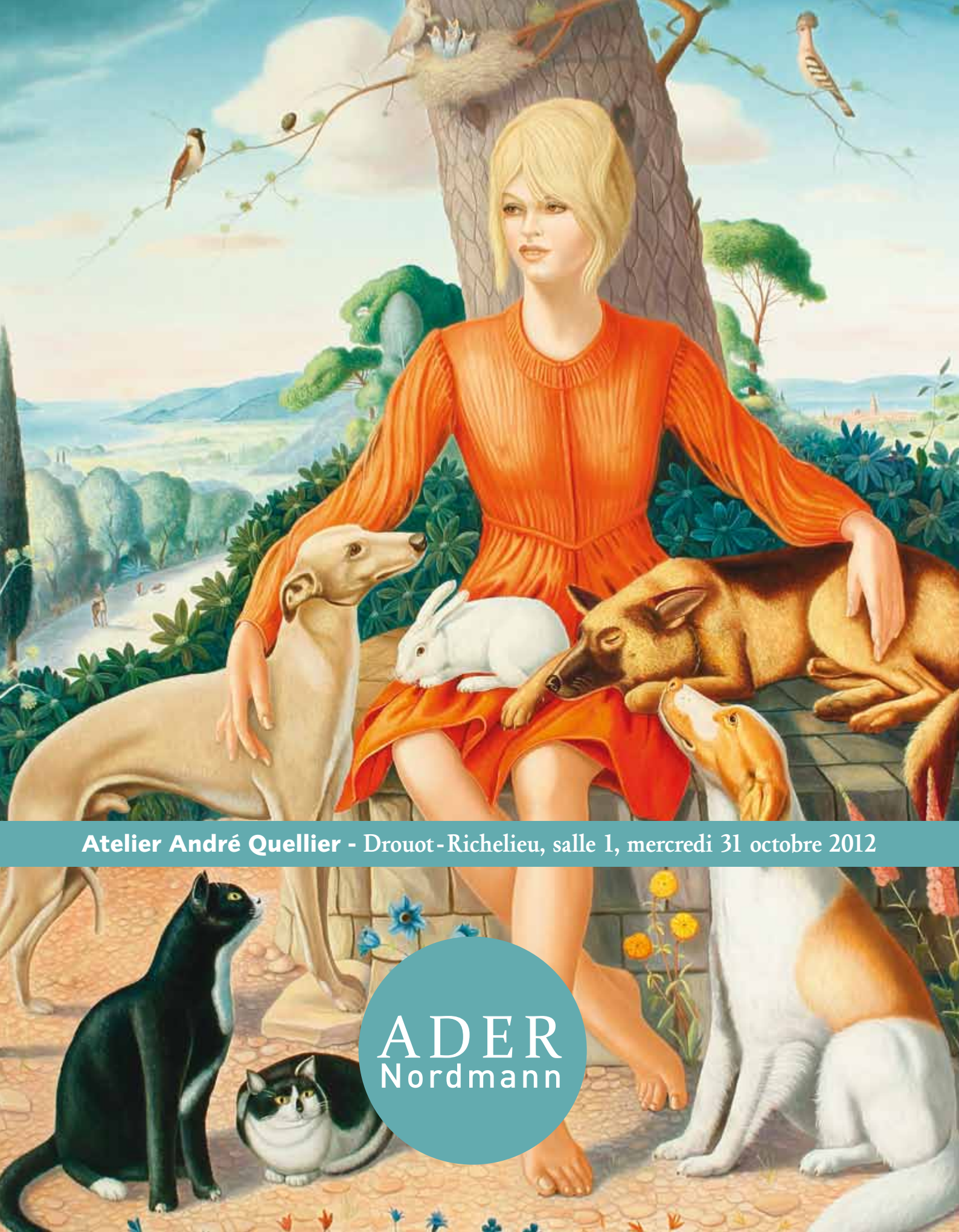

Atelier André Quellier - Drouot-Richelieu, salle 1, mercredi 31 octobre 2012

ADER
Nordmann

MERCREDI 31 OCTOBRE 2012 à 14 heures

Vente aux enchères publiques

DROUOT - RICHELIEU - SALLE 1
9, rue Drouot - 75009 Paris

ATELIER

ANDRÉ QUELLIER

(1925 - 2010)

Expositions publiques à l'Hôtel Drouot - Salle 1
Mardi 30 octobre de 11 h à 18 h
Mercredi 31 octobre de 11 h à 12 h

Téléphone pendant la vente : 01 48 00 20 01

Catalogue visible sur www.ader-paris.fr

Enchérissez en direct sur www.drouotlive.com Drouot LIVE.com

En 1re de couverture, est reproduit le lot 47
En 4e de couverture, est reproduit le lot 100

Drouot
ADER, Société de Ventes Volontaires - Agrément 2002-448 - Sarl au capital de 7500 euros
3, rue Favart 75002 Paris - Tél. : 01 53 40 77 10 - Fax : 01 53 40 77 20 - contact@ader-paris.fr
N° siret : 450 500 707 000 28 - TVA Intracom. : FR 66 450 500 707 - www.ader-paris.fr

BIOGRAPHIE

André Quellier naît à Paris le 3 janvier 1925 et décède en 2010.

Entré en 1941 à l'École Nationale des Beaux-Arts, il suit une formation classique sous la direction des professeurs Jean Dupas et Edmond Heuzé.

À 20 ans, il obtient son premier prix, Prix de l'Institut, et deux ans plus tard il crée les décors des ballets de Katherine Dunham.

En 1951, il prête ses talents d'illustrateur aux éditions Maisonneuve puis à une publication New-Yorkaise.

Le prix Casa Velasquez, obtenu en 1955, permet à l'artiste de devenir pensionnaire de la célèbre institution madrilène.

Son intérêt pour les arts du spectacle le conduit à réaliser, en 1961, 110 tableaux consacrés à l'univers poétique du mime Marceau. Leur exposition en 1967 à Paris permet de découvrir ces portraits devenus célèbres aujourd'hui.

Quellier exerce aussi son talent de portraitiste en peignant Jean Cocteau (1960), l'écrivain Marcel Jouhandeau (1967), Brigitte Bardot (1983) ou encore Gérard Philipe (1989). Pour lui le portrait reste « la chose la plus difficile à faire ».
Ses maîtres sont Holbein, Fouquet, Clouet, mais aussi les primitifs italiens.

Outre les portraits, les paysages et les natures mortes sont les sujets privilégiés de l'œuvre d'André Quellier. Dans son atelier de Montmartre, les visiteurs restent abasourdis par le nombre de toiles de toutes grandeurs et l'infinité des sujets abordés. On ressent la curiosité insatiable du peintre et sa vitalité qui le poussent sans cesse à la création.

Dès la fin des années 60, la renommée du peintre dépasse les frontières : ses tableaux sont exposés au Japon, à New-York, à Londres, et plus tard à Moscou, Leningrad et Téhéran.

De 1974 à 1981, Quellier organise des expositions à thèmes dans la Chapelle des Pénitents à Ramatuelle. À cette époque, il élabore pour cet espace sacré un projet ambitieux de décoration murale représentant la Nativité et les Quatre Saisons, peintures sur bois présentées en 1987 à la Fondation Taylor.

En 1991, André Quellier entreprend l'illustration des Fables de La Fontaine, d'après les dessins gravés de Jean-Baptiste Oudry. À l'instigation du Professeur Henri de Lumley, ces 276 peintures sont présentées en octobre 1995 au Museum d'Histoire Naturelle à Paris.

- 1945 ..... Prix de l'Institut
- 1947 ..... Galerie des Deux Iles, Paris
  Maquettes et décors des Ballets
  de Katherine Dunham
- 1953 ..... Galerie Lynn Kotler, New-York
- 1954 ..... Galerie Leicester, Londres
- 1955 ..... Prix Casa Velasquez, Madrid
  Galerie Allard - « L'Espagne », Paris
- 1956 ..... Salon Comparaison, Paris
- 1957 ..... Galerie Marforen « Portraits et dessins », Paris
- 1960 ..... Galerie du Péristyle « Portraits », Paris
- 1961 ..... Galerie Gaveau « Marcel Marceau », Paris
- 1962 ..... Galerie II « Paysages et natures mortes »,
  Monte-Carlo
- 1963 ..... Galerie II « Floralies », Monte-Carlo
- 1964 ..... Galerie Loukas, Paris
- 1966 ..... Médailles d'Or des artistes français
- 1967 ..... Théâtre des Champs-Élysées « Marcel Marceau »,
  Paris
- 1968 ..... Galerie L'Indifférent, Lyon
- 1969 ..... Galerie du Martinez, Cannes
- 1970 ..... La Nationale des Beaux-Arts, Paris
  Salon Comparaison, Paris
- 1972 ..... Galerie Jaubert, Paris
- 1973 ..... Galerie Takashimaya, Tokyo
- 1974 ..... Chapelle des Pénitents, Ramatuelle
  Exposition internationale des arts, Téhéran
  « Arts et Beaux-Arts de France », Londres
- 1975 ..... Chapelle des Pénitents, Ramatuelle
  « Arts et Beaux-Arts », Moscou
- 1976 ..... Galerie Takashimaya, Tokyo
  Galerie Le Biblion, Toulouse
- 1977 ..... « Art et Beaux-Arts de France », Koweit
- 1979 ..... Prix Ami de Lumière
  Galerie Van Dormal, Bruxelles
- 1980 ..... Les peintres témoins de leur temps, Paris
- 1986 ..... Salon d'Automne, Paris
- 1987 ..... Fondation Taylor, Paris
- 1989 ..... Galerie Laetitia, Paris
- 1990 ..... Galerie Anne Julien, Paris
  Salon des artistes français, Paris
  Portrait de jean Cocteau acquis
  par le Musée de Los-Angeles
- 1995 ..... Musée d'Histoire Naturelle
  « Fables de la Fontaine », Paris

Les œuvres présentées dans cette vente porteront le cachet :

ADER
ATELIER ANDRÉ QUELLIER
31 OCTOBRE 2012

2

1

3

4

1. *Tendresse*
Huile sur panneau.
Signée en bas à droite.
89 x 130 cm — 800 / 1 000 €

2. *Le couple*
Huile sur panneau.
Signée en bas à droite.
55 x 46 cm — 200 / 250 €

3. *Couple nu de dos*
Huile sur panneau.
Signée en bas à droite.
55 x 46 cm — 200 / 250 €

4. *Adam et Ève*
Huile sur panneau.
Signée en bas à droite.
130 x 89 cm — 800 / 1 000 €

5

7

5. *Le couple à l'aigle noir*
Huile sur panneau.
Signée en bas à gauche.
146 x 97 cm — 800 / 1 000 €

6. *Couple enlacé assis*
Huile sur panneau.
Signée en bas à droite.
46 x 33 cm — 200 / 300 €

7. *Le couple à l'aigle rouge*
Huile sur panneau.
Signée en bas à gauche.
146 x 97 cm — 800 / 1 000 €

8. *Vénus*
Huile sur panneau.
Signée en bas à droite.
89 x 146 cm — 1 000 / 1 200 €

6

8

9

9. *Le rêve*
Huile sur panneau.
Signée en bas à droite.
50 x 73 cm — 300 / 400 €

10

10. *L'ange rouge entouré, 1997*
Huile sur panneau.
Signée et datée en bas à gauche.
146 x 97 cm — 1 000 / 1 200 €

11. *Couple et tendresse*
Huile sur panneau.
Signée en bas à droite.
97 x 146 cm — 1 000 / 1 200 €

12. *Couple aux oiseaux*
Huile sur panneau.
Signée en bas à droite.
46 x 27 cm — 200 / 250 €

11

12

13

13. *Ariane au lys*
Huile sur panneau.
Signée en bas à gauche.
55 x 33 cm 250 / 300 €

14. *Couple nu*
Huile sur panneau.
Signée en bas à droite.
38 x 46 cm 200 / 250 €

15. *Jeune fille en prière au panier de fruits*
Huile sur panneau.
Signée en bas à droite.
146 x 89 cm 1 000 / 1 200 €

16. *Couple amoureux à la huppe*
Huile sur panneau.
Signée en bas à droite.
146 x 97 cm 1 000 / 1 200 €

16

14

15

17

17. *Jeune fille en prière devant les cyprès*
Huile sur panneau.
Signée en bas à droite.
146 x 97 cm — 1 000 / 1 200 €

18. *Femme aux lys blancs, 1999*
Huile sur panneau.
Signée et datée en bas à gauche.
50 x 73 cm — 300 / 400 €

19. *Jeune femme au panier de fruits*
Huile sur panneau.
Signée en bas à droite.
89 x 116 cm — 600 / 800 €

18

19

20. *Jeune fille dans les vignes rouges*
Huile sur panneau.
Signée en bas à droite.
81 x 60 cm — 350 / 400 €

21. *Femmes aux bijoux*
Huile sur panneau.
Signée en bas à droite.
46 x 27 cm — 200 / 250 €

22. *Jeune fille au panier de raisins*
Huile sur panneau.
Signée en bas à gauche.
35 x 24 cm — 150 / 200 €

23. *Jeune femme aux seins nus*
Huile sur panneau.
Signée en bas à gauche.
55 x 33 cm — 250 / 300 €

24. *Jeune enfant*
Huile sur panneau.
Signée en bas à droite.
41 x 27 cm — 200 / 250 €

24

23

20

21

22

25

25. *La drogue*
Huile sur panneau.
Signée en bas à gauche.
146 x 88 cm — 1 000 / 1 200 €

26. *La drogue*
Huile sur panneau.
Signée en bas à droite.
46 x 27 cm — 200 / 250 €

27. *La joueuse de houlou*
Huile sur panneau.
Signée en bas à gauche.
89 x 116 cm — 700 / 800 €

28. *Joueur de luth indien*
Huile sur panneau.
Signée en bas à gauche.
35 x 27 cm — 150 / 200 €

27

26

28

29

31

29. *Un ange fleuri*
Huile sur panneau.
Signée en bas à gauche.
130 x 97 cm — 1 000 / 1 200 €

30. *Homme nu devant les arbres*
Huile sur panneau.
Signée en bas à droite.
61 x 38 cm — 250 / 300 €

31. *L'homme nu devant l'arbre*
Huile sur panneau.
Signée en bas à droite.
146 x 89 cm — 800 / 1 000 €

32. *L'homme au sexe d'arbre, 1999*
Huile sur panneau.
Signée et datée en bas à droite.
92 x 60 cm — 400 / 500 €

30

32

33

34

33. *Diane d'Ephèse, 2002*
Huile sur panneau.
Signée et datée en bas à droite.
130 x 89 cm 800 / 1 000 €

34. *Apollon et Daphné, 1997*
Huile sur panneau.
Signée et datée en bas à gauche.
146 x 89 cm 800 / 1 000 €

35. *Un couple dans les arbres, 1995*
Huile sur panneau.
Signée et datée en bas à droite.
89 x 146 cm 800 / 1 000 €

35

36

38

36. *Le garçon éternel*
Huile sur panneau.
Signée en bas à droite.
146 x 97 cm 800 / 1 000 €

37. *Melancolia, 2004*
Huile sur panneau.
Signée et datée en bas à droite.
116 x 88 cm 500 / 600 €

38. *Allégresse et dépression, 2002*
Huile sur panneau.
Signée et datée en bas à droite.
146 x 97 cm 800 / 1 000 €

39. *Saint-Georges et le dragon*
Huile sur panneau.
Signée en bas à gauche.
116 x 89 cm 500 / 600 €

37

39

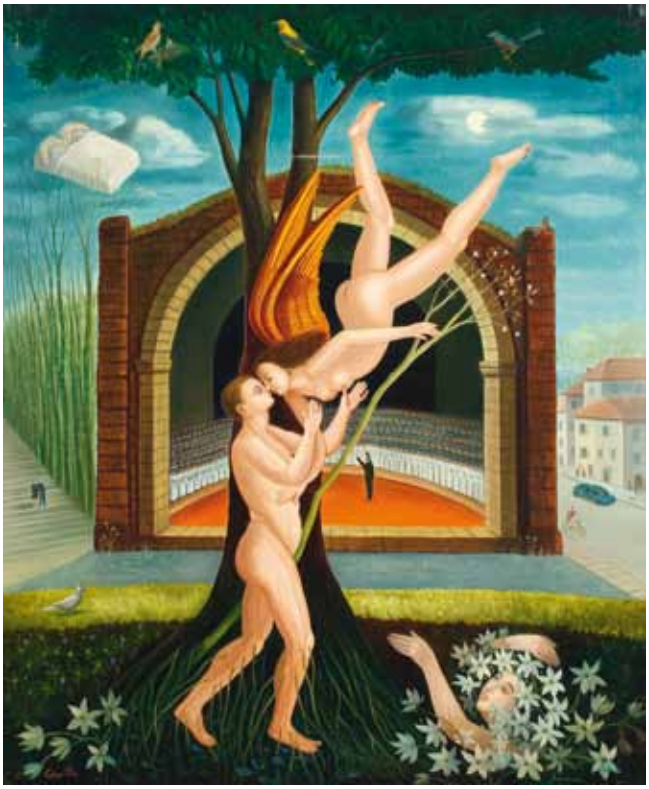

42

41

40

43

44

40. *Le couple, 1991*
Huile sur panneau.
Signée et datée en bas à gauche.
(Petits manques).
92 x 60 cm — 300 / 400 €

41. *Le couple au chien, 1995*
Huile sur panneau.
Signée et datée en bas à gauche.
65 x 46 cm — 300 / 400 €

42. *Couple imaginaire à la chorale*
Huile sur panneau.
Signée en bas à gauche.
146 x 113 cm — 800 / 1 000 €

43. *Monsieur Spoeri et les sirènes à Port Grimaud*
Huile sur panneau.
Signée en bas à droite.
55 x 46 cm — 250 / 300 €

44. *Les sirènes à Port Grimaud*
Huile sur panneau.
Signée en bas à droite.
46 x 55 cm — 250 / 300 €

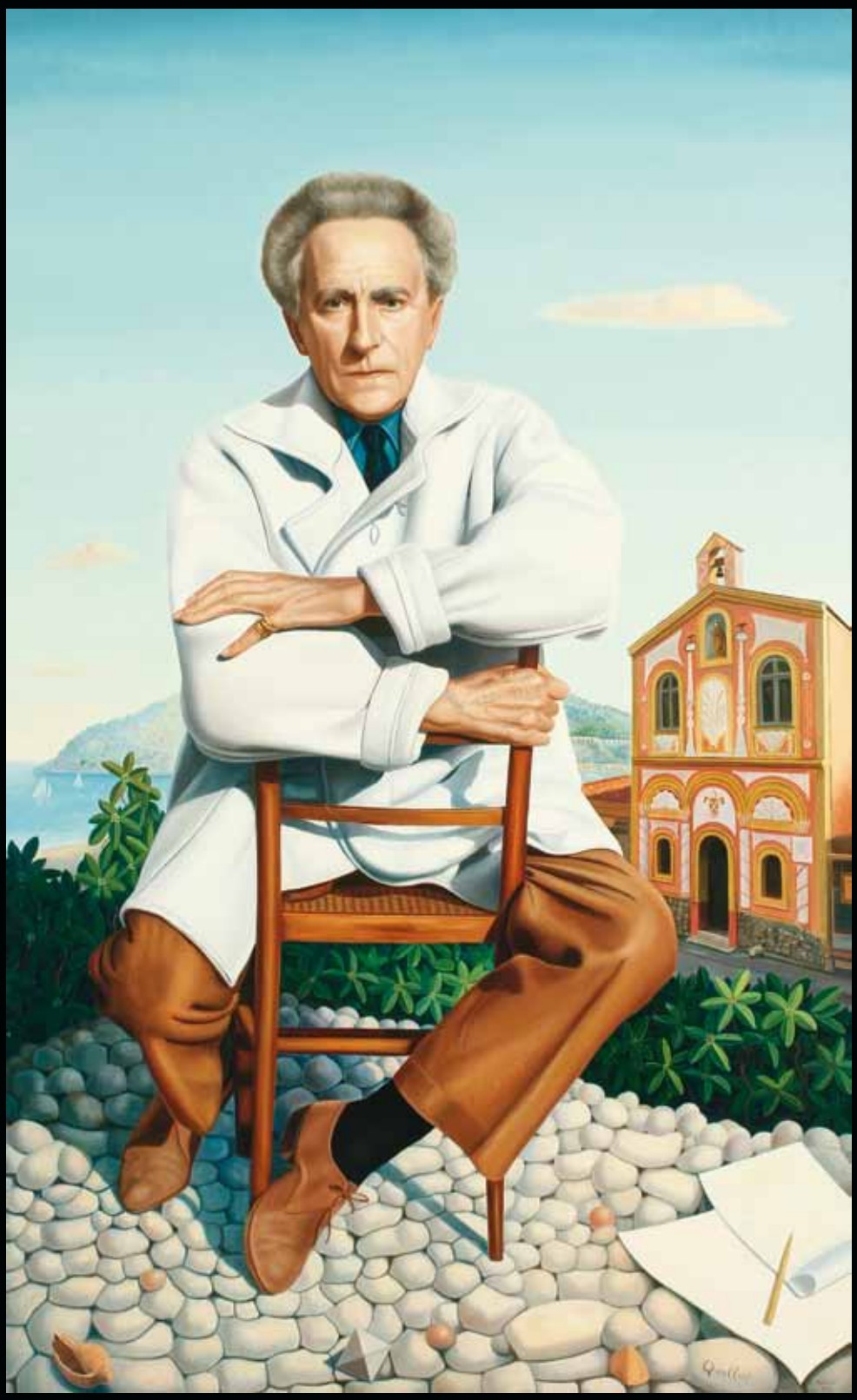

45. *Jean Cocteau, 1990*
Huile sur panneau.
Signée et datée en bas à droite. Annoté « JC a posé en 1957 ».
146 x 88 cm 2 000 / 2 500 €

46. *Gérard Philipe, 1990*
Huile sur panneau.
Signée et datée en bas à droite.
146 x 113 cm

2 000 / 2 500 €

47. *Brigitte Bardot, 2000*
Huile sur panneau.
Signée et datée en bas à droite.
146 x 113 cm

2 500 / 3 000 €

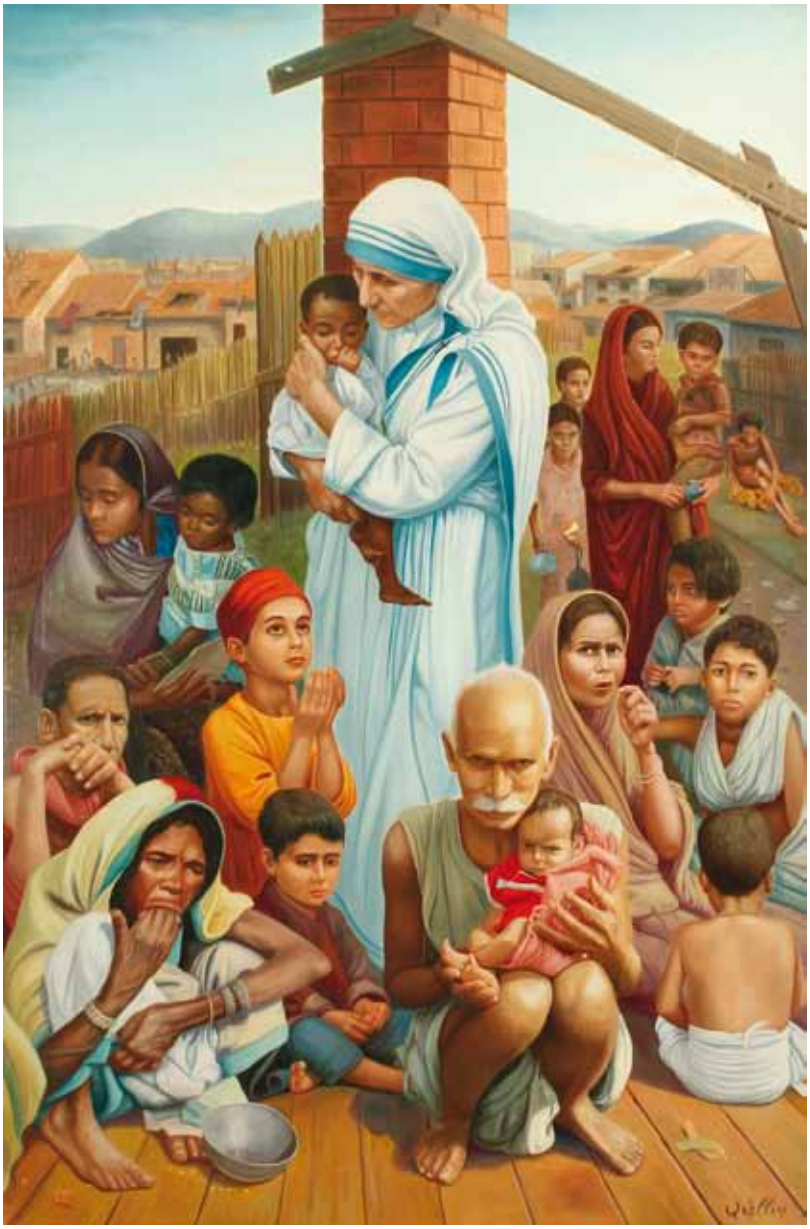

48

49

49. *Mère Teresa de profil, 1987*
Huile sur panneau.
Signée en bas à gauche.
73 x 54 cm

400 / 500 €

50. *Le Dalaï Lama, 1998*
Huile sur panneau.
Signée et datée en bas à droite.
146 x 113 cm

2 000 / 2 500 €

51

52

52. *Le Pape Jean-Paul II, 1981*
Huile sur panneau.
Signée et datée en bas à droite.
146 x 89 cm 1 200 / 1 500 €

53

53. *Bab le Marabout, 1998*
Huile sur panneau.
Signée et datée en bas à droite.
(petits manques)
146 x 97 cm 1 200 / 1 500 €

54. *Houphouet Boigny*
Huile sur panneau.
Signée en bas à droite.
146 x 113 cm 1 500 / 2 000 €

54

55. *Portrait symbolique de Jean de la Fontaine*
Huile sur panneau.
Signée en bas à droite.
146 x 97 cm 1 000 / 1 200 €

55

56

56. *Portrait symbolique de Jean de la Fontaine II*
Huile sur panneau.
Signée en bas à droite.
92 x 73 cm 400 / 500 €

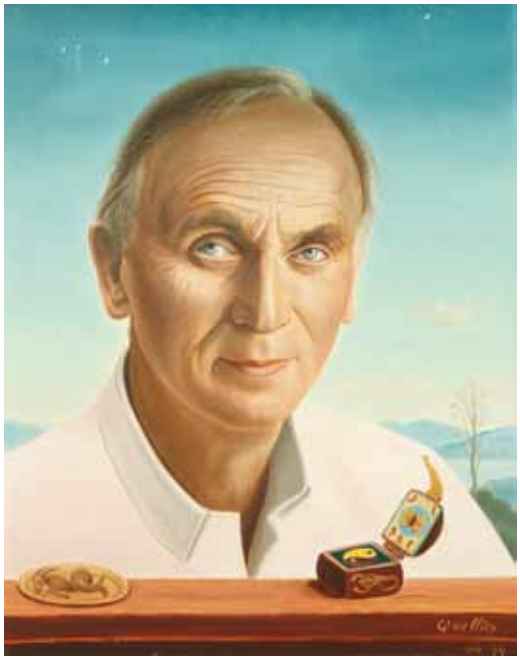

57

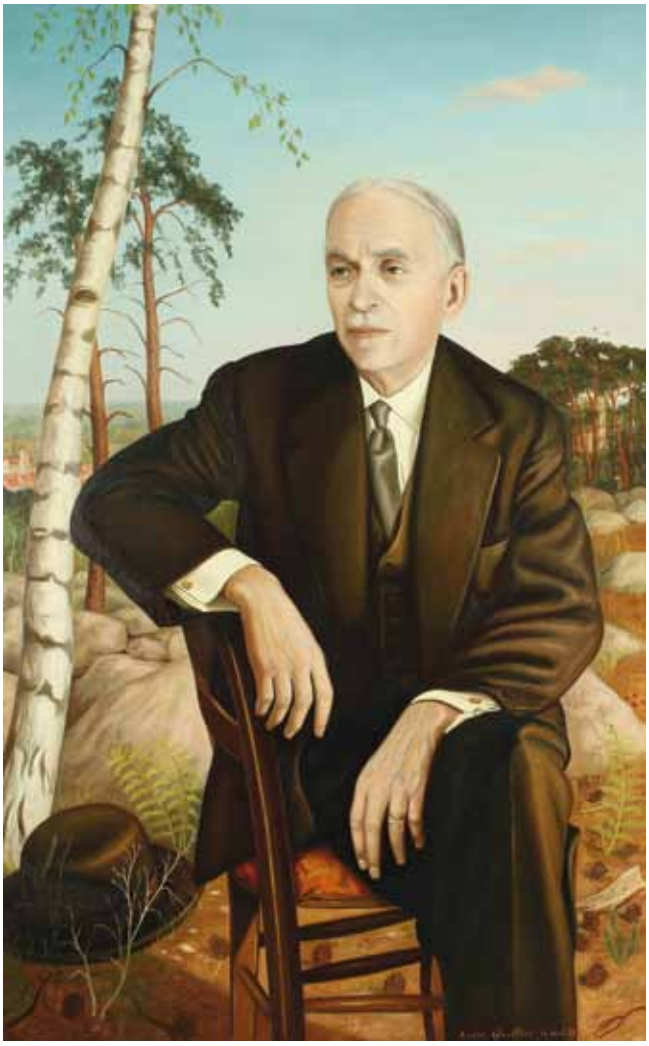

58

57. *Autoportrait au polo blanc, 1994*
Huile sur panneau.
Signée et datée en bas à droite.
41 x 34 cm — 300 / 400 €

58. *Portrait du père de l'artiste, 1959*
Huile sur panneau.
Signée et datée en bas à droite.
146 x 89 cm — 1 000 / 1 200 €

59. *Le musicien pensif*
Huile sur panneau.
Signée en bas à droite.
(Petits accidents).
89 x 89 cm — 500 / 600 €

59

60

60. *Madame Icare et son teckel, 1966*
Huile sur panneau.
Signée et datée en bas à droite.
146 x 89 cm — 800 / 1 000 €

61. *Madame Darquier*
Huile sur panneau.
Signée en bas à droite.
87 x 144 cm — 800 / 1 000 €

62. *Homme à l'écharpe rouge*
Huile sur panneau.
Signée en bas à droite.
102 x 76 cm — 500 / 600 €

61

62

63

64

63. *Milva dans l'opéra de quat' sous*
Huile sur panneau.
Signée en bas à gauche.
146 x 113 cm — 800 / 1 000 €

64. *Le pianiste*
Huile sur panneau.
Signée en bas à droite.
(Petits accidents).
81 x 65 cm — 400 / 500 €

65

67

65. *Les chiens*
Huile sur panneau.
Signée en bas à droite.
60 x 81 cm 400 / 500 €

66. *Le chat noir*
Huile sur panneau.
Non signée.
46 x 33 cm 200 / 250 €

67. *La dame au chapeau de fourrure*
Huile sur panneau.
Signée en bas à gauche.
73 x 60 cm 300 / 400 €

68. *La jeune femme au théâtre*
Huile sur panneau.
Signée en bas à gauche.
55 x 46 cm 250 / 300 €

66

68

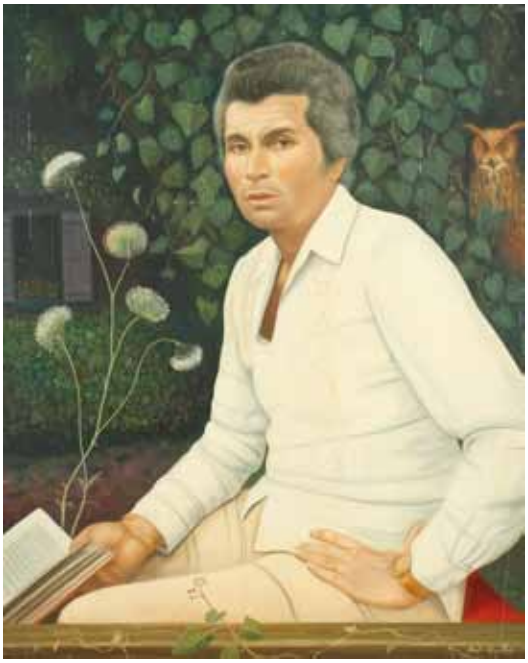

69

71

69. *Homme à la chouette*
Huile sur panneau.
Signée en bas à droite.
(Petits manques).
92 x 73 cm 400 / 500 €

70. *Téthys, 1994*
Huile sur panneau.
Signée et datée en bas à droite.
55 x 46 cm 250 / 300 €

71. *Monsieur Sanginetti*
Huile sur panneau.
Non signée.
41 x 24 cm 200 / 250 €

72. *Portrait de Pierre Henry, 1961*
Huile sur panneau.
Signée et datée en bas à droite.
41 x 24 cm 200 / 250 €

70

72

73

73. *Mimodrame Marceau - Le loup Tzu Ku Mi*
Huile sur panneau.
Signée en bas à droite.
116 x 116 cm 1 000 / 1 200 €

73 b. *Mimodrame Marceau - Le loup Tzu Ku Mi, 1956*
Huile sur panneau.
Signée en bas à droite.
Titrée et datée au dos.
61 x 46 cm 400 / 500 €

74. *Mimodrame Marceau - Le mariage*
Huile sur panneau.
Signée en bas à droite.
116 x 81 cm 500 / 600 €

75. *Mimodrame Marceau - Comédien*
Huile sur panneau.
Signée en bas à gauche.
73 x 50 cm 350 / 400 €

73 b

74

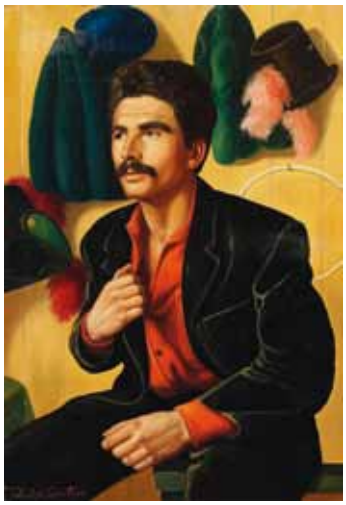

75

76

76. *Mimodrame Marceau - Trésor public*
Huile sur panneau.
Signée en bas à gauche.
125 x 125 cm 800 / 1 000 €

77. *Mimodrame Marceau - Hommes aux oiseaux*
Huile sur panneau.
Signée en bas à gauche.
79 x 40 cm 300 / 400 €

78. *Mimodrame Marceau - Bip*
Huile sur panneau.
Signée en bas à gauche.
33 x 46 cm 250 / 300 €

79. *Mimodrame Marceau - Clown*
Huile sur panneau.
Non signée.
(Griffures).
35 x 24 cm 200 / 250 €

77

78

79

81

80

82

80. *Le berger au chien blanc*
Huile sur panneau.
Signée en bas à droite.
116 x 89 cm — 600 / 800 €

81. *Le berger au chien noir*
Huile sur panneau.
Signée en bas à droite.
130 x 89 cm — 800 / 1 000 €

82. *Scène de vendanges à Ramatuelle*
Huile sur panneau.
Signée en bas à droite.
116 x 81 cm — 500 / 600 €

83

84

85

83. *Paysage aux arbres fruitiers*
Huile sur panneau.
Non signée.
(Salissures).
60 x 73 cm 200 / 250 €

84. *Paysage aux vignes*
Huile sur panneau.
Non signée.
(Salissures).
60 x 73 cm 200 / 250 €

85. *Paysage de Ramatuelle*
Huile sur panneau.
Non signée.
(Griffures).
81 x 65 cm 250 / 300 €

86. *Scène de vendanges à Ramatuelle*
Huile sur panneau.
Signée en bas à droite.
119 x 60 cm 500 / 600 €

87. *La vendangeuse à Ramatuelle*
Huile sur panneau.
Signée en bas à droite.
119 x 60 cm 500 / 600 €

86

87

88

89

88. *Automne dans le Var, 1970*
Huile sur panneau.
Signée et datée en bas à droite.
65 x 46 cm — 250 / 300 €

89. *Ancien monastère, 1986*
Huile sur panneau.
Signée et datée en bas à droite.
65 x 46 cm — 250 / 300 €

90. *L'arbre jaune, 1970*
Huile sur panneau.
Signée et datée en bas à droite.
54 x 65 cm — 250 / 300 €

91. *Paysage aux arbres rouges*
Huile sur panneau.
Signée en bas à droite.
50 x 65 cm — 250 / 300 €

90

91

92. *L'arbre au bord de l'eau*
Huile sur panneau.
Signée en bas à droite.
73 x 50 cm — 300 / 400 €

93. *Minerve*
Huile sur panneau.
Signée en bas à gauche.
46 x 38 cm — 200 / 300 €

94. *Rivage aux arbres, 1970*
Huile sur panneau.
Signée et datée en bas à droite.
46 x 55 cm — 200 / 300 €

95. *Oppède le Vieux*
Huile sur panneau.
Signée en bas à droite.
38 x 46 cm — 200 / 300 €

92

93

95

94

96

97

96. *Bouquet de fleurs au faisan*
Huile sur panneau.
Signée en bas à droite.
(Restauration).
115 x 89 cm 600 / 800 €

97. *Le bouquet*
Huile sur toile.
Non signée.
100 x 73 cm 400 / 500 €

98. *Les oiseaux*
Huile sur panneau.
Signée en bas à droite.
54 x 65 cm 300 / 400 €

98

99

100

99. *Le bouquet sur la table, vers 1969*
Huile sur panneau.
Signée en bas à droite.
120 x 60 cm — 500 / 600 €

100. *Le bouquet au fond noir, 1969*
Huile sur panneau.
Signée et datée en bas à droite.
120 x 60 cm — 500 / 600 €

101. *Paysage aux oiseaux*
Huile sur panneau.
Signée en bas à gauche.
46 x 27 cm — 200 / 300 €

101

102

102. *Cavalier au cheval noir*
Huile sur panneau.
Signée en bas à droite.
113 x 146 cm — 800 / 1 000 €

103. *La mort au cheval blanc*
Huile sur panneau.
Signée en bas à droite.
146 x 113 cm — 800 / 1 000 €

104. *Cavalier au cheval blanc*
Huile sur panneau.
Signée en bas à droite.
113 x 146 cm — 800 / 1 000 €

105. *Cavalier au cheval rouge*
Huile sur panneau.
Signée en bas à gauche.
(Restauration).
113 x 146 cm — 800 / 1 000 €

103

104

105

108

107

109

110

111

107. *L'Atalante fugitive - Il pleut de l'or tandis que Pallas naît à Rhodes*
Huile sur panneau.
Signée en bas à gauche.
(Accidents).
73 x 92 cm — 400 / 500 €

108. *L'Atalante fugitive - Unis le frère à sa soeur*
Huile sur panneau.
Signée en bas à droite.
60 x 73 cm — 300 / 400 €

109. *L'Atalante fugitive - La terre est sa nourrice, 1990*
Huile sur panneau.
Signée et datée en bas à droite.
60 x 73 cm — 300 / 400 €

110. *L'Atalante fugitive - Place un crapaud sur le sein de la femme, 1990*
Huile sur panneau.
Signée et datée en bas à droite.
(Petits accidents).
60 x 73 cm — 300 / 400 €

111. *L'Atalante fugitive - Le vent l'a porté dans son ventre*
Huile sur panneau.
Signée en bas à droite.
60 x 73 cm — 300 / 400 €

112

113

114

115

116

112. *L'Atalante fugitive - Prends l'œuf, 1990*
Huile sur panneau.
Signée et datée en bas à droite.
60 x 73 cm 300 / 400 €

113. *L'Atalante fugitive - Si des quatre tu en fais périr un, aussitôt tous seront morts, 2001*
Huile sur panneau.
Signée et datée en bas à droite.
65 x 81 cm 350 / 400 €

114. *L'Atalante fugitive - Le dragon tue la femme, 1999*
Huile sur panneau.
Signée et datée en bas à droite.
65 x 81 cm 350 / 400 €

115. *L'Atalante fugitive - La pierre que Saturne avait dévorée, 1990*
Huile sur panneau.
Signée et datée en bas à droite.
(Petits manques).
65 x 81 cm 350 / 400 €

116. *L'Atalante fugitive - Donne du feu au feu, 2001*
Huile sur panneau.
Signée et datée en bas à gauche.
65 x 81 cm 350 / 400 €

117

117. *Le Si Yeou Ki - Le combat du singe et de la sorcière*
Huile sur panneau.
Signée en bas à droite.
113 x 146 cm — 800 / 1 000 €

118. *Le Si Yeou Ki - Le singe, la sorcière et le moine*
Huile sur panneau.
Signée en bas à droite.
73 x 100 cm — 500 / 600 €

118

119. *Le Si Yeou Ki - Le singe et le moine*
Huile sur panneau.
Signée en bas à droite.
(Griffure).
146 x 113 cm 1 000 / 1 200 €

119

120

120. *Le Si Yeou Ki - la sorcière en princesse*
Huile sur panneau.
Signée en bas à droite.
146 x 113 cm 1 000 / 1 200 €

121

122

123

124

121. *Le Si Yeou Ki - Dans un paysage*
Huile sur panneau.
Signée en bas à gauche.
65 x 100 cm — 400 / 500 €

122. *Le Si Yeou Ki - La danse*
Huile sur panneau.
Signée en bas à droite.
12 x 22 cm — 120 / 150 €

123. *Le Si Yeou Ki - l'homme étendu*
Huile sur panneau.
Signée en bas à gauche.
46 x 33 cm — 200 / 250 €

124. *Le Si Yeou Ki - Le cochon*
Huile sur panneau.
Signée en bas à gauche.
46 x 38 cm — 200 / 250 €

125

126

127

125. *Le Si Yeou Ki - Femme en bleu*
Huile sur panneau.
Signée en bas à droite.
46 x 38 cm — 200 / 250 €

126. *Le Si Yeou Ki - Le combat du singe et de la sorcière*
Huile sur panneau.
Signée en bas à droite.
38 x 46 cm — 200 / 250 €

127. *Le Si Yeou Ki - La prière*
Huile sur panneau.
Signée en bas à droite.
46 x 38 cm — 200 / 250 €

128. *Le Si Yeou Ki - La statue du lion*
Huile sur panneau.
Signée en bas à gauche.
(Petits accidents).
61 x 46 cm — 300 / 400 €

128

129

129. *Caïn et Abel - La lutte*
Huile sur panneau.
Signée en bas à droite.
146 x 113 cm — 800 / 1 000 €

130. *Caïn et Abel - La lutte*
Huile sur panneau.
Signée en bas à droite.
55 x 46 cm — 200 / 250 €

131. *La mort d'Abel*
Huile sur panneau.
Signée en bas à droite.
41 x 33 cm — 200 / 250 €

132. *Caïn et Abel*
Huile sur panneau.
Signée en bas à droite.
35 x 27 cm — 150 / 200 €

130

131

132

133. *La mort d'Abel*
Huile sur panneau.
Signée en bas à gauche.
(Petits accidents).
38 x 46 cm — 200 / 250 €

134. *Caïn et Abel*
Huile sur panneau.
Signée en bas à droite.
33 x 41 cm — 200 / 250 €

135. *Caïn et Abel - la lutte*
Huile sur panneau.
Signée en bas à droite.
33 x 24 cm — 150 / 200 €

136. *Caïn et Abel - la lutte*
Huile sur panneau.
Signée en bas à gauche.
33 x 24 cm — 150 / 200 €

137. *Caïn et Abel*
Huile sur panneau.
Signée en bas à gauche.
46 x 38 cm — 200 / 250 €

133

134

137

136

135

138

139

138. *Saint-Anne et l'Annonciation*
Huile sur panneau.
Signée en bas à droite.
(Enfoncement).
96 x 130 cm — 800 / 1 000 €

139. *La présentation aux bergers*
Huile sur panneau.
Signée en bas à droite.
146 x 113 cm — 1 000 / 1 200 €

140

140. *L'arbre de vie*
Huile sur panneau.
Signée en bas à gauche.
89 x 146 cm 1 000 / 1 200 €

141. *La nativité, projet pour la chapelle de Ramatuelle*
Huile sur panneau.
Signée en bas à droite.
146 x 113 cm 1 000 / 1 200 €

141

142

143

144

145

142. *Les rois mages*
Huile sur panneau.
Signée en bas à droite.
48 x 138 cm — 600 / 800 €

143. *Les rois mages II*
Huile sur panneau.
Signée en bas à droite.
48 x 138 cm — 600 / 800 €

144. *Le pain rompu*
Huile sur panneau.
Signée en bas à droite.
116 x 89 cm — 500 / 600 €

145. *Le pain rompu*
Huile sur panneau.
Signée en bas à droite.
65 x 81 cm — 350 / 400 €

146

147

146. *L'ange musicien*
Huile sur panneau.
Signée en bas à droite.
35 x 24 cm — 150 / 200 €

147. *Anges et dragons*
Huile sur panneau.
Signée en bas à droite.
60 x 73 cm — 300 / 400 €

148. *L'ange au dragon*
Huile sur panneau.
Signée en bas à droite.
146 x 89 cm — 1 000 / 1 200 €

148

149

151

149. *Saint Sébastien, 1991*
Huile sur panneau.
Signée et datée en bas à droite.
41 x 33 cm 200 / 300 €

150. *Les mains tendues*
Huile sur panneau.
Signée en bas à droite.
73 x 54 cm 300 / 400 €

151. *La reine au dragon*
Huile sur panneau.
Signée en bas à droite.
41 x 33 cm 200 / 250 €

152. *La ville et les anges*
Huile sur panneau.
Signée en bas à droite.
65 x 54 cm 250 / 300 €

150

152

153. *Le petit chaperon rouge*
Huile sur panneau en tondo.
Signée en bas à droite.
Diamètre : 84 cm — 400 / 500 €

154. *Ricquet à la houppe, 1999*
Huile sur panneau en tondo.
Signée et datée en bas à droite.
Diamètre : 84 cm — 400 / 500 €

155. *Les fées, vers 1999*
Huile sur panneau en tondo.
Non signée.
Diamètre : 84 cm — 400 / 500 €

156. *Cendrillon, vers 1999*
Huile sur panneau en tondo.
Signée en bas au milieu.
(Petites griffures).
Diamètre : 84 cm — 400 / 500 €

157. *Barbe bleu, 1999*
Huile sur panneau en tondo.
Signée et datée en bas au milieu.
(Petits manques).
Diamètre : 84 cm — 400 / 500 €

158. *La Belle au bois dormant, vers 1999*
Huile sur panneau en tondo.
Signée en bas au milieu.
(Griffures).
Diamètre : 84 cm — 400 / 500 €

153

154

155

158

157

156

159

161

159. *Le cocher et la mouche, 1994*
Huile sur panneau.
Signée et datée en bas à droite.
100 x 81 cm — 400 / 500 €

160. *Le renard et le kangourou*
Huile sur panneau.
Signée en bas à droite.
50 x 61 cm — 250 / 300 €

161. *La chatte métamorphosée en femme*
Huile sur panneau.
Signée en bas à droite.
100 x 81 cm — 400 / 500 €

162. *L'âne et le chien*
Huile sur panneau.
Signée en bas à droite.
100 x 81 cm — 400 / 500 €

160

162

163. *Le cerf et la vigne*
Huile sur panneau.
Signée en bas à droite.
146 x 113 cm 800 / 1 000 €

163

164

164. *Le cavalier et le cerf, 1994*
Huile sur panneau.
Signée et datée en bas à droite.
100 x 81 cm 400 / 500 €

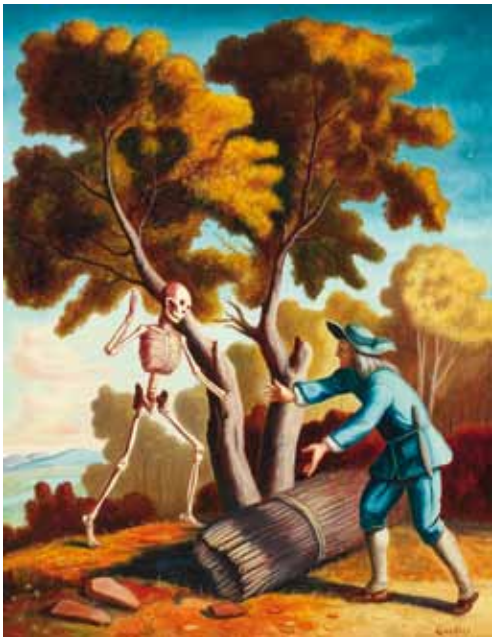

165

167

165. *La mort et le bûcheron*
Huile sur panneau.
Signée en bas à droite.
92 x 73 cm 400 / 500 €

166. *Le héron*
Huile sur panneau.
Signée en bas à droite.
92 x 73 cm 400 / 500 €

167. *Le moine au repos*
Huile sur panneau.
Signée en bas à droite.
(Petits manques).
73 x 92 cm 400 / 500 €

168. *Le moine agenouillé à la source*
Huile sur panneau.
Signée en bas à droite.
(Accidents).
73 x 92 cm 400 / 500 €

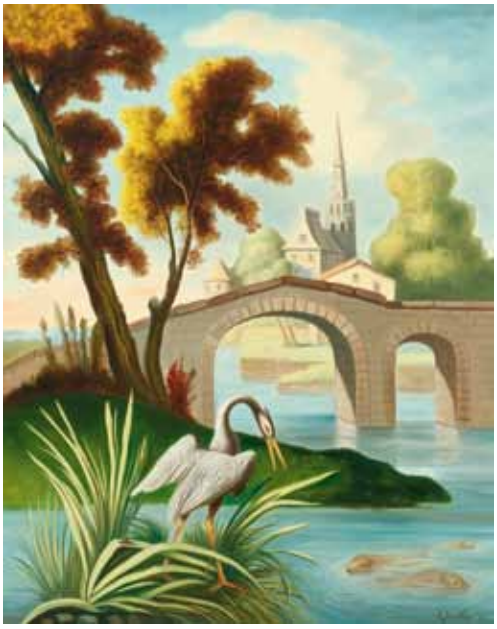

166

168

169

169. *Le chêne et le roseau*
Huile sur panneau.
Signée en bas à droite.
(Accidents).
73 x 60 cm 300 / 400 €

170. *La mort et le malheureux*
Huile sur panneau.
Signée en bas à droite.
(Petits manques).
130 x 97 cm 600 / 800 €

170

171. *L'huître et les plaideurs*
Huile sur panneau.
Signée en bas à droite.
130 x 96 cm 700 / 800 €

171

172

172. *Le geai paré des plumes du paon*
Huile sur panneau.
Signée en bas à droite.
146 x 113 cm 1 000 / 1 200 €

173

174

173. *Le villageois et le serpent*
Huile sur panneau.
Signée en bas à droite.
116 x 89 cm 500 / 600 €

174. *Homme au chapeau rouge*
Huile sur panneau.
Signée en bas à droite.
116 x 89 cm 500 / 600 €

175. *Les deux pigeons, 1994*
Huile sur panneau.
Signée et datée en bas à droite.
92 x 73 cm 400 / 500 €

175

176. *La clochette, 1997*
Huile sur panneau.
Signée et datée en bas à gauche.
146 x 97 cm 800 / 1 000 €

176

177

177. *La servante amoureuse*
Huile sur panneau.
Signée en bas à droite.
146 x 97 cm 800 / 1 000 €

178

179

178. *La courtisane amoureuse, 1997*
Huile sur panneau.
Signée en bas à gauche.
146 x 97 cm — 800 / 1 000 €

179. *Les lunettes*
Huile sur panneau.
Signée en bas à gauche.
146 x 97 cm — 800 / 1 000 €

180. *Le bât, 1997*
Huile sur panneau.
Signée et datée en bas à droite.
146 x 113 cm — 800 / 1 000 €

180

181. *Danaé et Jupiter, 2002*
Huile sur panneau.
Signée et datée en bas à droite.
128 x 96 cm 600 / 800 €

181

182

182. *Les paons se plaignant à Junon, 1997*
Huile sur panneau.
Signée et datée en bas à droite.
146 x 97 cm 800 / 1 000 €

183

184

185

183. *Jeune homme à la baleine*
Huile sur panneau.
Signée en bas à droite.
60 x 73 cm — 300 / 400 €

184. *La baleine bleue dansante*
Huile sur panneau.
Signée en bas à droite.
61 x 50 cm — 250 / 300 €

185. *Le léopard, la tortue et le loup*
Huile sur panneau.
Signée en bas à droite.
(Petits accidents).
61 x 50 cm — 250 / 300 €

186. *La baleine bleue*
Huile sur panneau.
Signée en bas à droite.
50 x 61 cm — 250 / 300 €

187. *L'éléphant rouge*
Huile sur panneau.
Signée en bas à droite.
46 x 55 cm — 250 / 300 €

186

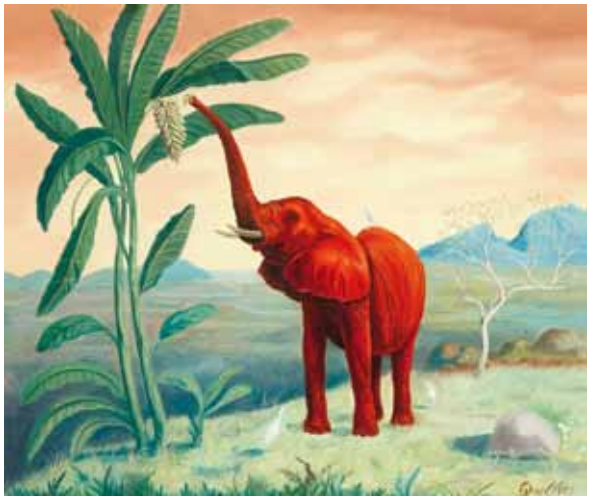

187

188

188. *Le crabe monstrueux*
Huile sur panneau.
Signée en bas à droite.
61 x 50 cm — 250 / 300 €

189. *Le crabe qui jouait avec la mer*
Huile sur panneau.
Signée en bas à droite.
81 x 65 cm — 350 / 400 €

189

190. *Le rhinocéros surpris*
Huile sur panneau.
Signée en bas à droite.
55 x 46 cm — 250 / 300 €

191. *Jonas et la baleine*
Huile sur panneau.
Signée en bas à droite.
61 x 50 cm — 250 / 300 €

192. *Le morse*
Huile sur panneau.
Signée en bas à droite.
61 x 50 cm — 250 / 300 €

190

191

192

193. *Garçon et baleine*
Huile sur panneau.
Signée en bas à droite.
54 x 65 cm — 250 / 300 €

194. *Le rhinocéros*
Huile sur panneau.
Signée en bas à droite.
54 x 65 cm — 250 / 300 €

195. *La course dans les dunes*
Huile sur panneau.
Signée en bas à droite.
65 x 54 cm — 250 / 300 €

196. *Le marsupial*
Huile sur panneau.
Signée en bas à droite.
46 x 38 cm — 200 / 250 €

197. *Jeune homme au palmier*
Huile sur panneau.
Signée en bas à droite.
65 x 46 cm — 250 / 300 €

198. *La grotte*
Huile sur panneau.
Signée en bas à droite.
(Manques).
50 x 61 cm — 250 / 300 €

193

194

195

198

197

196

201

200

199

202

203

199. *La vie à la grotte*
Huile sur panneau.
Signée en bas à droite.
54 x 65 cm — 250 / 300 €

200. *La pomme*
Huile sur panneau.
Signée en bas à gauche.
27 x 22 cm — 150 / 200 €

201. *La poule et le serpent*
Huile sur panneau.
Signée en bas à droite.
38 x 61 cm — 250 / 300 €

202. *Les mille et une nuit*
Huile sur panneau.
Signée en bas à droite.
(Manques).
92 x 60 cm — 400 / 500 €

203. *Le papillon*
Huile sur panneau.
Signée en bas à droite.
46 x 38 cm — 200 / 250 €

ORDRE D'ACHAT - ATELIER QUELLIER - DROUOT-RICHELIEU, SALLE 1 - Mercredi 31 octobre 2012

Nom et prénom / *Name and first name* : .....
Adresse / *Address* : .....
Tél. / E-mail : ..... / .....

Après avoir pris connaissance des conditions de vente décrites dans le catalogue, je déclare les accepter.
I have read the conditions of sale printed in this catalogue and agree to abide by them.

Copie de la pièce d'identité obligatoire

ORDRE D'ACHAT / *ABSENTEE BID FORM*

Je vous prie d'acquérir pour mon compte personnel aux limites indiquées en euros, le ou les lots que j'ai désignés ci-dessous. (Les limites ne comprenant pas les frais légaux).
I grant you permission to purchase on my behalf the following items within the limits indicated in euros.
(These limits do not include buyer's premium and taxes).

ENCHÈRES PAR TÉLÉPHONE / *TELEPHONE BID FORM*

Je souhaite enchérir par téléphone le jour de la vente sur les lots ci-après. Me joindre au : .....

Références de carte bancaire : Numéro de carte — Date de validité — Cryptogramme

Date :
Signature obligatoire :

Lot N°	Description du Lot	Limite en Euros

CONDITIONS DE LA VENTE

Conditions générales :
La vente se fera expressément au comptant.
Aucune réclamation ne sera recevable dès l'adjudication prononcée, les expositions successives permettant aux acquéreurs de constater l'état des objets présentés.

L'adjudicataire sera le plus offrant et dernier enchérisseur et aura pour obligation de remettre ses nom et adresse. En cas de contestation au moment des adjudications, c'est-à-dire s'il est établi que deux ou plusieurs enchérisseurs ont simultanément porté une enchère équivalente, soit à haute voix, soit par signe, et réclament en même temps cet objet après le prononcé du mot « adjugé », le dit objet sera immédiatement remis en adjudication au prix proposé par les enchérisseurs et tout le public sera admis à enchérir à nouveau.

La date indiquée entre crochets [...] correspond à la création du modèle. La pièce présentée ayant été réalisée postérieurement.
Les éventuelles modifications aux conditions de vente ou aux descriptions du catalogue seront annoncées verbalement pendant la vente et notées sur le procès-verbal.

Frais de vente et paiement :
L'adjudicataire devra acquitter, en sus du montant de l'enchère, par lot, les frais et taxes suivants :
- 23,92% TTC (20% HT + TVA 19,6%), sauf pour les livres 21,40% TTC (20% HT + TVA 7%)

- 7% de frais additionnels au titre de la taxe à l'importation temporaire, pour les lots dont le numéro est suivi d'un astérisque
Dans certains cas, ces frais pourront faire l'objet d'un remboursement à l'acheteur.
- Les adjudicataires souhaitant régler leurs achats par virement ou chèque tiré sur une banque étrangère devront s'acquitter d'un débours supplémentaire de 20 euros.

Le paiement devra être effectué immédiatement après la vente :
- en espèces (euros) jusqu'à 3 000 € pour les ressortissants français ou jusqu'à 15 000 € pour les ressortissants étrangers
- par chèque bancaire (en euros) à l'ordre de ADER, avec présentation obligatoire d'une pièce d'identité en cours de validité
- par carte bancaire (Visa, Mastercard)
- par virement bancaire en euros à l'ordre de ADER

Banque BNP PARIBAS, Agence centrale, 1 bd Hausmann, 75009 PARIS
RIB : 30004 00828 00010945051 76
IBAN : FR76 3000 4008 2800 0109 4505 176
BIC : BNPAFRPPPAC

Ordres d'achat :
Un enchérisseur ne pouvant assister à la vente devra remplir le formulaire d'ordre d'achat inclus dans ce catalogue.
ADER agira pour le compte de l'enchérisseur, selon les instructions contenues dans le formulaire d'ordre d'achat, ceci afin d'essayer d'acheter le ou les lots au prix le plus bas possible et ne dépassant, en aucun cas, le montant maximum indiqué par l'enchérisseur.

Ledit formulaire devra être adressé et reçu à l'étude au plus tard 24 heures avant le début de la vente.
Les ordres d'achat ou les enchères par téléphone sont une facilité pour les clients. ADER n'est pas responsable pour avoir manqué d'exécuter un ordre par erreur ou pour toute autre cause. Merci de vérifier après envoi que votre ordre d'achat a été dûment enregistré.

Transports des lots / Exportation :
Dès l'adjudication prononcée, les achats sont sous l'entière responsabilité de l'adjudicataire.
Aucun lot ne sera remis aux acquéreurs avant acquittement de l'intégralité des sommes dues.
Les achats de petit volume seront transportés chez ADER, 3 rue Favart 75002 Paris, où ils seront gardés en dépôt à titre gracieux pendant 14 jours.
Les achats volumineux seront entreposés, à leurs conditions et frais, au magasinage de l'Hôtel Drouot, 6 bis rue Rossini 75009 Paris, où ils pourront être retirés sur présentation du bordereau acquitté.

Les acheteurs, souhaitant exporter leurs achats, devront le faire savoir au plus tard le jour de la vente. Ils pourront récupérer la TVA sur les honoraires d'achat à la condition qu'un justificatif de douane en bonne et due forme soit remis à ADER et que le nom de la Maison de Vente y soit mentionné en tant qu'exportateur.

Défaut de paiement :
A défaut de paiement par l'adjudicataire de la totalité des sommes dues, après une seule mise en demeure restée infructueuse, le bien est remis en vente à la demande du vendeur sur folle enchère de l'adjudicataire défaillant. Si le vendeur ne formule pas cette demande dans un délai de trois mois à compter de l'adjudication, la vente est résolue de plein droit, sans préjudice de dommages et intérêts dus par l'adjudicataire défaillant.

En outre, ADER se réserve le droit de réclamer à l'adjudicataire défaillant, des intérêts au taux légal, le remboursement de tous les frais engagés pour le recouvrement des sommes dues par lui, ainsi que le paiement de la différence entre le prix d'adjudication initial et le prix d'adjudication sur folle enchère, s'il est inférieur, ainsi que les coûts générés par les nouvelles enchères.

Photographies et conception du catalogue : Sam MORY et Élodie BROSSETTE

ISO 9001:2008 BUREAU VERITAS Certification

Drouot

ADER, Société de Ventes Volontaires - Agrément 2002-448 - Sarl au capital de 7500 euros
3, rue Favart 75002 Paris - Tél. : 01 53 40 77 10 - Fax : 01 53 40 77 20 - contact@ader-paris.fr
N° siret : 450 500 707 000 28 - TVA Intracom. : FR 66 450 500 707 - www.ader-paris.fr