TAPIS & TISSAGES D'ORIENT

ORIENTAL RUGS & WEAVINGS

MARSEILLE 24 octobre 2014

24th October 2014

LECLERE

MAISON DE VENTES AUX ENCHERES

leclere.live
enchérissez en direct sur internet
pendant nos ventes sur :
www.leclere-mdv.com

Leclere-Maison de ventes
5, rue Vincent Courdouan 13006 Marseille

T. +33 (0)4 91 50 00 00
F. +33 (0)4 91 67 36 59
contact@leclere-mdv.com
Catalogues en ligne sur : www.leclere-mdv.com

Au niveau du 132 rue Paradis
Parking Breteuil à 50 m. de la Maison de ventes :
entrée voitures 129 rue Breteuil - sortie piétons rue Stanislas Torrents

Ouvert du lundi au vendredi : 9h30 - 12h / 14h30 - 18h00

TAPIS & TISSAGES D'ORIENT

ORIENTAL RUGS & WEAVINGS

Vente

Vendredi 24 octobre 2014 à 14h30

LECLERE-Maison de ventes
5, rue Vincent Courdouan 13006 Marseille

Expositions

Jeudi 23 octobre de 10h00 à 19h00

Vendredi 24 octobre de 10h00 à 12h00

Commissaires-priseurs

Damien Leclere & Delphine Martin-Orts

Expert

Yohann GISSINGER
Tél. : +33 (0)6 88 00 20 41
gissinger@leclere-mdv.com

« IL Y A DES FLEURS PARTOUT POUR QUI VEUT BIEN LES VOIR. »

Henri Matisse

«THERE ARE FLOWERS EVERYWHERE FOR WHOM IS WILLING TO SEE THEM.»

Henri Matisse

PERSE

PERSIA

01 - TAPIS DE PALAIS / *PALACE CARPET*

Nord-Ouest de la Perse
19ème s.
(550 cm. x 450 cm.)

North West Persia,
19th c.
(18' x 14'7")

7 000 / 9 000 €

02 - TAPIS «ZIEGLER» / *“ZIEGLER” CARPET*

Ouest de la Perse,
19ème s.
(400 cm. x 314 cm.)

West Persia,
19th c.
(10’3” x 13’1”)

10 000 / 12 000 €

03 - TAPIS KIRMAN LAVER / *KERMAN LAVAR CARPET*

Sud-Est de la Perse,
Ca.1900.
(365 cm. x 280 cm.)

South East Persia,
Ca.1900.
Approx. (12' x 9'2")

4 500 / 6 000 €

04 - TAPIS KESHAN « MOSHTASHEM » / *KASHAN "MOHTASHAM" CARPET*

Centre de la Perse,
Ca.1900.
(305 cm. x 227 cm.)

Central Persia,
Ca. 1900.
(10' x 7'4")

1 200 / 2 000€

05 - TAPIS ISPAHAN / *ISFAHAN CARPET*

Centre de la Perse,
20ème s.
(317 cm. x 219 cm.)

Central Persia,
20th c.
(10'4" x 7'2")

3 000 / 3 500 €

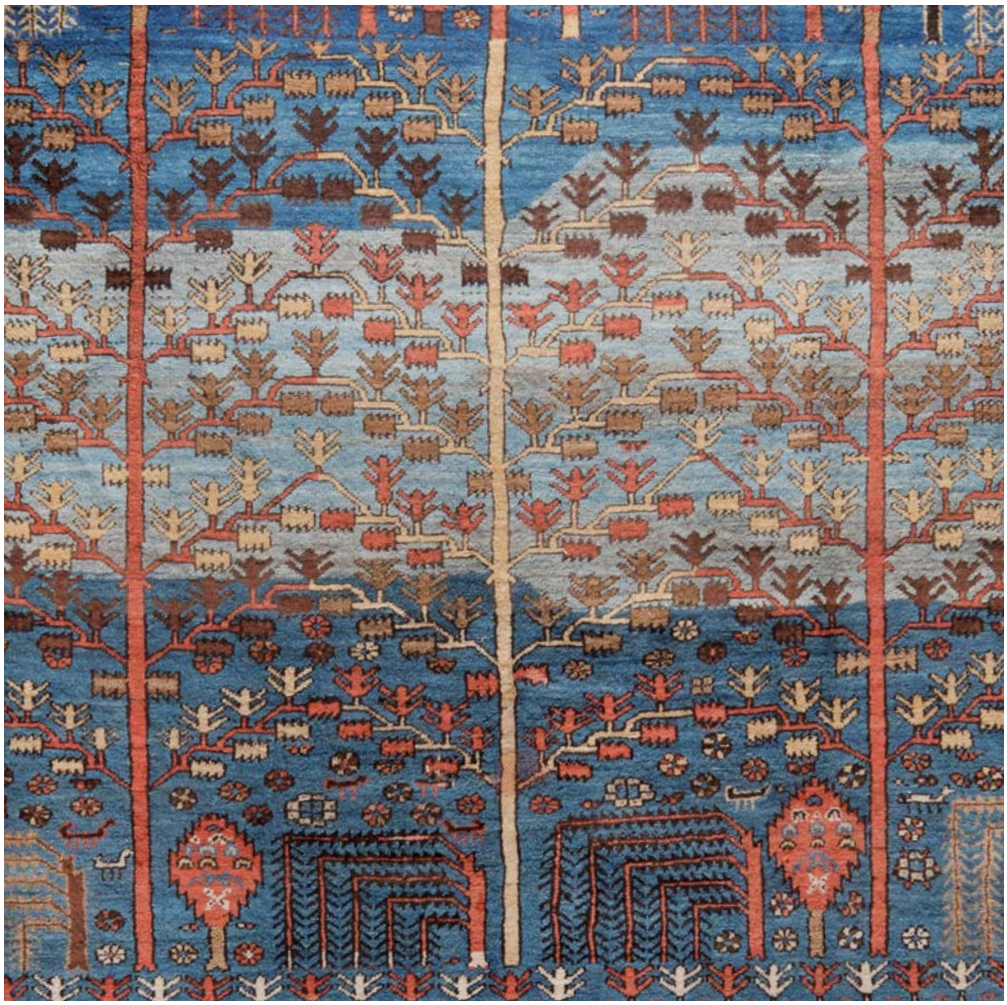

06 - TAPIS BAKCHAICH / *BAKSHAISH CARPET*

Nord-Ouest de la Perse,
19ème s.
(327 cm. x 270 cm.)

North West Persia,
19th c.
(10'7" x 8'8)

2 000 / 4 000 €

07 - TAPIS FERAGHAN / *FERAHAN CARPET*

Ouest de la Perse,
20ème s.
(540 cm. x 420 cm.)

West Persia,
20th c.
(17'7" x 13'8")

1 000 / 2 000 €

08 - TAPIS HÉRIZ SÉRAPI / *HERIZ SERAPI CARPET*

Nord-Ouest de la Perse,
19ème s.
(439 cm. x 160 cm.)

North West Persia,
19th c.
(14'4" x 5'2")

5 000 / 7 000 €

09 - TAPIS HÉRIZ / *HERIZ CARPET*

Nord-Ouest de la Perse, *North West Persia,*
(400 cm. x 300 cm.) *(13'1" x 9'9")*

5 000 / 6 000 €

10 - TAPIS CONFÉDÉRATION KAMSEH / *KHAMSEH CONFEDERATION RUG*

Sud-Ouest de la Perse,
19ème c.
(300 cm. x 146 cm.)

South West Persia,
19th c.
(9'9" x 4'8")

1 000 / 1 200 €

11 - TAPIS KAMSEH / *KHAMSEH RUG*

Sud-Ouest de la Perse, 19ème s.
(172 cm. x 116 cm.)

South West Persia, 19th c.
(5'6" x 3'8")

250 / 350 €

12 - POSHTI FERAGHAN / *FERAGHAN POSHTI*

Ouest de la Perse, 20ème s.
(98 cm. x 70 cm.)

West Persia, 20th c.
(3'2" x 2'3")

80 / 100 €

13 - KILIM BIDJAR / *BIJAR KILIM*

Nord-Ouest de la Perse, 20ème s.
(400 cm. x 188 cm.)

North West Persia, 20th c.
(13'1" x 6'2")

2 500 / 3 000€

14 - TAPIS KURDE / *KURDISH RUG*

Nord-Ouest de la Perse, (254 cm. x 160 cm.)

North West Persia, (8'3'' x 5'2'')

1 500 / 2 000 €

CAUCASE

CAUCASUS

15 - TAPIS À PALMETTES / *SHIELD CARPET*

Est du Caucase,
18ème s.
(410 cm. x 190 cm.)

East Caucasus,
18th c.
(13'4" x 6'2")

18 000 / 22 000 €

16 - TAPIS LORI PAMBAK KAZAK / *LORI PAMBAK KAZAK RUG*

Sud-Ouest du Caucase,
19ème s.
(213 cm. x 168 cm.)

South West Caucasus,
19th c.
(5'6" x 7')

9 000 / 12 000 €

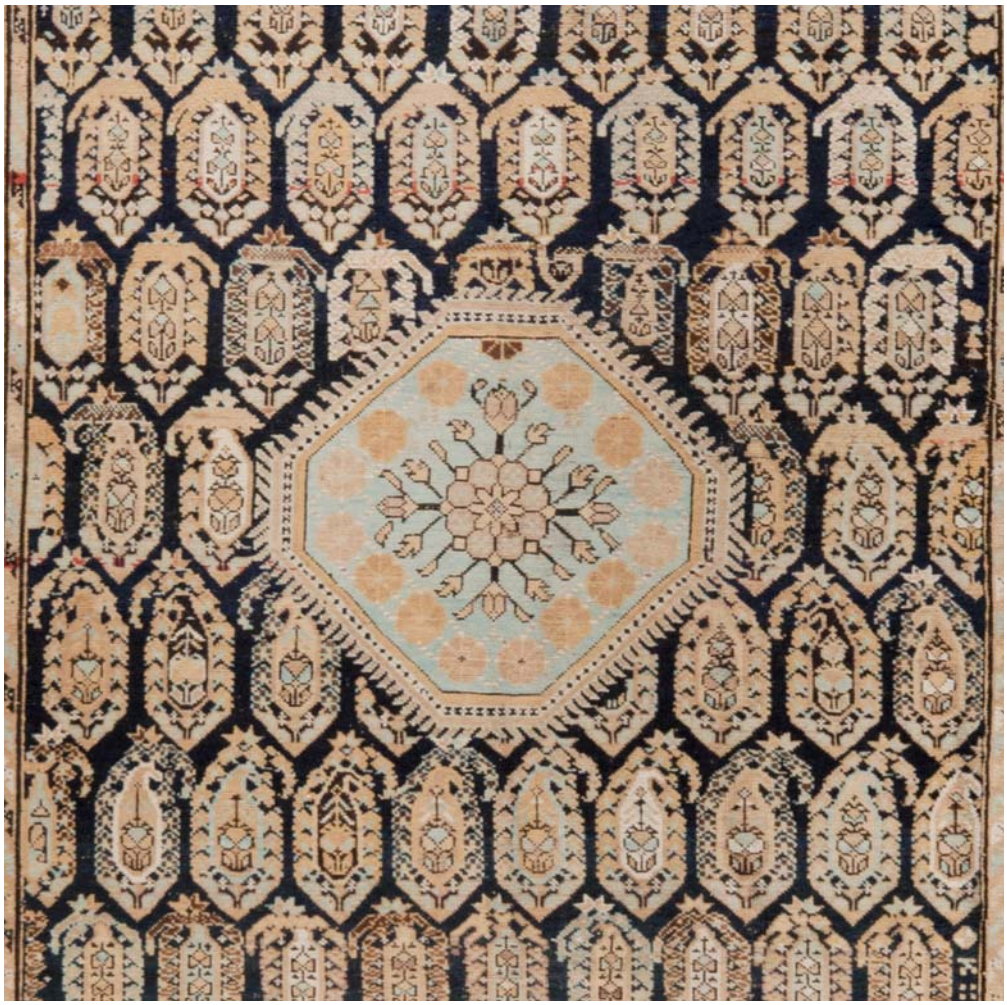

17 - TAPIS BAKOU / *BAKU RUG*

Sud-Est du Caucase,
19ème s.
(360 cm. x 147 cm.)

South East Caucasus,
19th c.
(11'8' x 4'8'')

1 000 / 2 000 €

18 - KILIM KARABAGH / *KARABAGH KILIM*

Sud du Caucase, 19ème s. (350 cm. x 224 cm.)

South Caucasus, 19th c. (11'5" x 7'3")

3 000 / 3 500 €

19 - KILIM D'AZERBAIDJAN / *AZERBAIJAN KILIM*

Sud Est du Caucase,
20ème s.
(280 cm. x 180 cm.)

South East Caucasus,
20th c.
(9'2'' x 5'9'')

1 500 / 2 000 €

20 - SUMACK KOUBA / *KUBA SUMACK*

Est du Caucase,
19ème s.
(204 cm. x 152 cm.)

East Caucasus,
19th c.
(6'7" x 4'9")

800 / 1 000 €

21 - SUMACK KOUBA / *KUBA SUMACK*

Est du Caucase,
19ème s.
(197 cm. x 160 cm.)

East Caucasus,
19th c.
(6'4" x 5'2")

800 / 1 000€

22 - TAPIS KAZAK KARATCHOPF / *KAZAK KARACHOPF*

Sud-Ouest du Caucase,
19ème s.
(228 cm. x 134 cm.)

South West Caucasus,
19th c.
(7'5" x 4'4")

1 500 / 2 000 €

23 - TAPIS GUENDJÉ / *GENJE RUG*

Centre du Caucase,
19ème s.
(210 cm. x 120 cm.)

Central Caucasus,
19th c.
(6'9" x 3'9")

1 000 / 1 500 €

24 - KILIM D'AZERBAIDJAN / *AZERBAIJAN KILIM*

Sud-Est du Caucase,
19ème s.
(247 cm. x 188 cm.)

South East Caucasus,
19th c.
(8'1" x 6'2")

1 200 / 1 600€

▲ **25 - TAPIS CHIRVAN /**
SHIRVAN RUG

Est du Caucase, 19ème s. *East Caucasus, 19th c.*
(141 cm. x 118 cm.) *(4'6" x 3'9")*

350 / 450€

26 - FACE DE SAC SUMACK KARABAGH / ▼
KARABAGH SUMACK BAGFACE

Sud du Caucase, 19ème s. *South Caucasus, 19th c.*
(53 cm. x 53 cm.) *(1'7" x 1'7")*

100 / 150€

27 - TAPIS KARABAGH / *KARABAGH CARPET*

Sud du Caucase, 19ème s.
(426 cm. x 121 cm.)

South Caucasus, 19th c.
(14' x 4')

1 000 / 1 500 €

28 - TAPIS KAZAK BORDJALOU / *KAZAK BORJALU RUG*

Sud-Ouest du Caucase,
Ca.1900
(180 cm. x 145 cm.)

South West Caucasus,
Ca.1900
(5'9" x 4'7")

600 / 800 €

ASIE-CENTRALE/KHORASSAN

CENTRAL ASIA/KHORASAN

29 - TAPIS BÉCHIR / *BESHIR RUG*

Vallée de l'Amu Darya, 19ème s.
(308 cm. x 156 cm.)

Amu Darya valley, 19th c.
(10'1" x 5'1")

2 500 / 3 000 €

30 - TAPIS TEKKE / *TEKKE RUG*

Ouest du Turkestan, 19ème s.
(157 cm. x 127 cm.)

West Turkestan, 19th c.
(5'1" x 4'1")

1 800 / 2 400 €

31 - TAPIS TEKKE / TEKKE RUG

Ouest du Turkestan, 19ème s.
(260 cm. x 200 cm.)

West Turkestan, 19th c.
(8'5" x 6'6")

2 000 / 2 500 €

32 - TORBA ERSARI / *ERSARI TORBA*

Vallée de l'Amu Darya — *Amu Darya valley,*
19ème s. — *19th c.*
(117 cm. x 45 cm.) — *(3'8" x 1'5")*

400 / 600€

33 - TORBA ERSARI / *ERSARI TORBA*

Vallée de l'Amu Darya, — *Amu Darya valley,*
19ème s. — *19th c.*
(103 cm. x 42 cm.) — *(3'4" x 1'4")*

300 / 500€

34 - TCHOUVAL YOMUD / *YOMUD CHUVAL*

Ouest du Turkestan, — *West Turkestan,*
19ème s. — *19th c.*
(112 cm. x 60 cm.) — *(3'7" x 2')*

100 / 200€

35 - TCHOUVAL ERSARI / *ERSARI CHUVAL*

Vallée de l'Amu Darya, — *Amu Darya valley,*
19ème s. — *19th c.*
(125 cm. x 93 cm.) — *(4'1" x 3')*

250 / 400€

36 - TAPIS ERSARI / *ERSARI CARPET*

Vallée de l'Amu Darya, 19ème s.
(484 cm. x 155 cm.)

Amu Darya valley, 19th c.
(15'9" x 5'1")

500 / 800 €

37 - ENGSI TEKKE / *TEKKE ENGSI*

Ouest du Turkestan, 19ème s.
(156 cm. x 120 cm.)

West Turkestan, 19th c.
(5'1" x 3'9")

1 700 / 2 200 €

38 - KILIM BROCHÉ ERSARI / *ERSARI BROCADED FLATWEAVE*

Amu Darya valley,
19ème s.
(336 cm. x 192 cm.)

Amu Darya valley,
19th c.
(11' x 6'3")

2 500 / 3 000€

39 - TAPIS BELOUTCH / *BALUCH RUG*

Khorassan,
20ème s.
(191 cm. x 104 cm.)

Khorasan,
20th c.
(6'3" x 3'4")

500 / 700 €

40 - TAPIS BELOUTCH / *BALUCH RUG*

Khorassan,
20ème s.
(178 cm. x 106 cm.)

Khorasan,
20th c.
(5'8" x 3'5")

1 200 / 1 400 €

ORDRE D'ACHAT

TAPIS

Vente vendredi 24 octobre 2014 à 14h30 / 5, rue Vincent Courdouan 13006 Marseille

NOM : .....

PRENOM : .....

ADRESSE : .....

..... VILLE : .....

TEL. (DOMICILE) : ..... TEL. (PORTABLE) : .....

E-MAIL : ..... FAX : .....

☐ **ORDRE D'ACHAT**
Après avoir pris connaissance des conditions de vente décrites dans le catalogue, je déclare les accepter et vous prie d'acquérir pour mon compte personnel aux limites indiquées en euros, les lots que j'ai désignés ci-dessous. (Les limites ne comprenant pas les frais).

☐ **ENCHERE PAR TELEPHONE**
Je souhaite enchérir par téléphone le jour de la vente sur le(s) lot(s) ci-après.
Tél. :

LOT N°	DESCRIPTION DU LOT	LIMITE EN €

REFERENCES BANCAIRES OBLIGATOIRES A NOUS COMMUNIQUER

☐ Ci-joint mon Relevé d'Identité Bancaire (R.I.B.)

☐ Je n'ai pas de R.I.B., je vous précise mes références bancaires :
Code banque : Code guichet : N° de compte : Clé :

Les ordres d'achat doivent impérativement nous parvenir au moins 24 heures avant la vente.
A renvoyer à : LECLERE Maison de Ventes aux enchères
5, rue Vincent Courdouan 13006 Marseille - Fax : 04 91 67 36 59

Je confirme mes ordres ci-dessus et certifie l'exactitude des informations qui précèdent.
DATE ET SIGNATURE :

Les informations recueillies sur les formulaires d'enregistrement et/ou d'ordre d'achat sont obligatoires pour participer à la vente puis pour la prise en compte et la gestion de l'adjudication par Leclere MDV. Elles sont aussi destinées à vous présenter les autres offres de Leclere MDV ou, sauf si vous cochez les cases ci-dessous, de ses partenaires.

☐ Je ne souhaite pas que la maison de vente aux enchères m'adresse ses offres
☐ Je ne souhaite pas que les partenaires de la maison de vente aux enchères m'adressent leurs offres.

Vous pouvez connaître et faire rectifier les données vous concernant, ou vous opposer pour motif légitime à leur traitement ultérieur, en adressant une demande écrite accompagnée d'une copie de votre pièce d'identité à la maison de ventes, 5 rue Vincent Courdouan 13006 Marseille ou par email à contact@leclere-mdv.com
Leclere MDV est adhérent au Registre central de prévention des impayés des commissaires-priseurs auprès duquel les incidents de paiement sont susceptibles d'inscription. Les droits d'accès, de rectification et d'opposition pour motifs légitimes sont à exercer par le débiteur concerné auprès du Symev, 15 rue Freycinet 75016 Paris.

CONDITIONS GENERALES DE VENTE

Leclere maison de ventes est une société de ventes volontaires de meubles aux enchères publiques régie par la loi du 10 juillet 2000 et agréée sous le numéro 2006-602. En cette qualité Leclere maison de ventes agit comme mandataire du vendeur qui contracte avec l'acquéreur. Les rapports entre Leclere maison de ventes et l'acquéreur sont soumis aux présentes conditions générales :

La vente se fera expressément au comptant. Le plus offrant et le dernier enchérisseur sera l'adjudicataire et aura l'obligation de payer comptant. Les acquéreurs paieront en sus des enchères les frais suivants par lot : 25,8% TTC.

Les dimensions des tapis sont données à titre indicatif et peuvent être approximatives.

CONSEILS AUX ACHETEURS
Attribué à : signifie que l'œuvre a été exécutée pendant la période de production de l'artiste mentionné et que des présomptions désignent celui-ci comme l'auteur vraisemblable ou possible sans certitude.
Entourage de : le tableau est l'œuvre d'un artiste contemporain du peintre mentionné qui s'est montré très influencé par l'œuvre du maître.
Atelier de : sorti de l'atelier de l'artiste, mais réalisé par des élèves sous sa direction.
Dans le goût de : l'œuvre n'est plus d'époque.

Les indications données par Leclere maison de ventes sur l'existence d'une restauration ou d'un accident affectant le lot, sont exprimées pour faciliter son inspection par l'acquéreur potentiel et restent soumises à son appréciation personnelle. L'absence d'indication d'une restauration d'un accident dans le catalogue, les rapports ou verbalement, n'implique nullement qu'un bien soit exempt de tout défaut présent, passé ou réparé. Inversement, la mention de quelque défaut n'implique pas l'absence de tous autres défauts. Les dimensions ne sont données qu'à titre indicatif.

Une exposition ayant lieu au préalable, permettant aux acquéreurs de se rendre compte de l'état des biens mis en vente, il ne sera admis aucune réclamation une fois l'adjudication prononcée. Les éventuelles modifications au catalogue seront annoncées verbalement pendant la vente et notées sur le procès verbal.

ORDRE D'ACHAT
Pour les personnes ne pouvant assister à la vente, un formulaire d'ordre d'achat inclus dans le catalogue est à remplir. Leclere maison de ventes agira pour le compte de l'enchérisseur, selon les instructions contenues dans le formulaire d'ordre d'achat. Les ordres d'achat sont une facilité pour les clients, Leclere maison de ventes n'est pas responsable d'avoir manqué d'exécuter un ordre par erreur ou pour tout autre cause.

REGLEMENT
- En espèces : jusqu'à 3 000 euros frais et taxes compris lorsque le débiteur a son domicile fiscal en France ou agit pour les besoins d'une activité professionnelle et jusqu'à 15 000 euros frais et taxes compris lorsque le débiteur justifie qu'il n'a pas son domicile fiscal en France et n'agit pas pour les besoins d'une activité professionnelle.

- Par chèque ou virement bancaire.
Les chèques tirés sur une banque étrangère ne seront autorisés qu'après l'accord préalable de Leclere maison de ventes. Il est demandé aux acheteurs de fournir une lettre accréditive de leur banque pour une valeur avoisinant leur intention d'achat.
Tous frais et taxes bancaires (frais, transferts, virements…) seront à la charge de l'acquéreur.

DEFAUT DE PAIEMENT
Conformément à l'article 14 de la loi n° 2000-642 du 10 juillet 2000, à défaut de paiement par l'adjudicataire, après mise en demeure restée infructueuse, le bien est remis en vente à la demande du vendeur sur folle enchère de l'adjudicataire défaillant ; si le vendeur ne formule pas cette demande dans un délai d'un mois à compter de l'adjudication, la vente est résolue de plein droit, sans préjudice de dommages et intérêts dus par l'adjudicataire défaillant.

RETRAIT DES ACHATS
Les objets ne pourront être délivrés qu'après paiement intégral du prix de l'adjudication frais compris. Dès l'adjudication, les achats seront sous l'entière responsabilité de l'adjudicataire. L'acquéreur sera lui-même chargé de faire assurer ses acquisitions, et Leclere maison de ventes décline toute responsabilité quant aux dommages que l'objet pourrait encourir et ceci dès l'adjudication prononcée. Les achats qui n'auront pas été retirés dans les dix jours de la vente pourront être transportés dans un lieu de conservation aux frais de l'adjudicataire.

Bastide de
TOURSAINTE

COCKTAIL, MARIAGE, CONGRES, TOURNAGE, SHOOTING PHOTO

Situé à 20 minutes du Vieux-Port, le parc de cette Bastide du XVIIIe saura vous inspirer les plus belles mises en scène afin de vous approprier ce lieu le temps d'une soirée....

contact@bastidedetoursainte.fr - www.bastidedetoursainte.fr

SPÉCIALITÉS

TABLEAUX ANCIENS & MODERNES
Damien Leclere / Commissaire-priseur
leclere@leclere-mdv.com
Expert : René Millet

TABLEAUX PROVENÇAUX
Delphine Orts / Commissaire-priseur
orts@leclere-mdv.com

MOBILIER & OBJETS D'ART
Yonathan Chamla
chamla@leclere-mdv.com
Experts : Thierry Samuel-Weis /
Christian Pinelli

ART D'ASIE
Romain Verlomme-Fried
verlommefried@leclere-mdv.com
Expert : Philippe Delalande

LIVRES & MANUSCRITS
Bertrand Raffailhac
raffailhac@leclere-mdv.com
Expert : Didier Couchoux, Paul Benarroche

BIJOUX
Delphine Orts / Commissaire-priseur
orts@leclere-mdv.com
Expert : Cécile Simon

MONTRES
Yonathan Chamla
chamla@leclere-mdv.com

TAPIS
Yohann Gissinger
gissinger@leclere-mdv.com

DESIGN
Romain Coulet
coulet@leclere-mdv.com

ART NOUVEAU - ART DÉCO
Romain Rudondy
rudondy@leclere-mdv.com
Expert : Thierry Roche

PHOTOGRAPHIES ANCIENNES & MODERNES
Romain Coulet
coulet@leclere-mdv.com
Expert : Paul Benarroche

VINS & SPIRITUEUX
Delphine Orts / Commissaire-priseur
orts@leclere-mdv.com
Expert : Denis Bernard

RÉALISATION GRAPHIQUE
Christophe Barranco
contact@christophebarranco.com

PHOTOGRAPHIES
Timothé Leszczynski
timothe@leclere-mdv.com

leclere-mdv.com