LE BRECH & ASSOCIÉS

MAISON DE VENTES AUX ENCHÈRES

DROUOT RICHELIEU

LUNDI 13 DÉCEMBRE 2010

140
41
141

LE BRECH & ASSOCIÉS

MAISON DE VENTES AUX ENCHÈRES

SVV agrément 2008-648

PIERRE-ALAIN LE BRECH
Commissaire-Priseur Habilité
7, rue Cadet - 75009 PARIS
Tél. 01 47 70 04 88 - Télécopie 01 42 46 13 23
e-mail : lebrech.associes@neuf.fr
www.lebrech-associes.com

DROUOT-RICHELIEU
9, rue Drouot - 75009 PARIS

LUNDI 13 DÉCEMBRE 2010

SALLE 15 À 14H

COLLECTION HAUTE COUTURE & CARRÉS HERMÈS de Madame X. BIJOUX COUTURE ET ACCESSOIRES DE MODE À DIVERS

CONSULTANTS

CÉLINE CATALAA
06 12 45 42 00

CHRISTIAN SICARD
+351 963 790 099

EXPOSITIONS PUBLIQUES :
Samedi 11 décembre de 11h à 18h
Le matin de la vente de 11h à 12h
Téléphone pendant l'exposition : 01 48 00 20 15

VENTE EN LIGNE :
www.drouot-live.fr
www.artfact.com

En 1ère de couverture : détail du lot n°11, détail du lot n°91, détail du lot n°142,n°144, détail du lot n°161, n°180

1 HERMES Sports
Maillot de bain en maille chiné gris, circa 1930 120/150 €

2 G. DOEUILLET
Robe de cocktail en soie saumon brodée de perles roses franges de perles brunes et roses, circa 1930 (taches et décolorations) 60/80 €

3 Maggy ROUFF
Manteau d'interieur en mohair moutarde avec ceinture, circa 1950 (trous et reprises) 80/100 €

4 MANGUIN Haute Couture n° 6122
Robe de mariée en satin de soie ivoire, circa 1950 (salissures) 200/300 €

5 REVILLON FRERES
Manteau de loutre noire et col de skuns doublure soie bleue, circa 1925 400/600 €

6 La Boutique de Nina RICCI
Robe alphabet à plissé en crêpe de laine bleu, circa 1940 300/400 €

7 Maggy ROUFF
Robe en soie noire moirée à pois, circa 1940 (trou et usure) 80/100 €

8 Nina RICCI Haute Couture
Robe longue en crêpe de soie noir incrustations de soie fuschia et broderie au lacet blanc, circa 1940 500/600 €

9 Marcelle ALIX Haute Couture
Robe longue en jersey de soie chocolat et vert amande boucle griffe en métal, circa 1940 (accident et décolorations) 150/200 €

10 Nina RICCI
Robe en crêpe de laine marine et broderies de feuillage blanc (avec ceinture), circa 1940 (petits trous et usures) 80/100 €

11 BALENCIAGA
Manteau du soir en lainage vert émeraude doublure soie noire-boutons en métal peint, circa 1940 2000/3000 €

12 WORTH Haute Couture n° 1092
Robe longue en velours de soie noir et satin de soie bouton d'or, circa 1950 300/500 €

13 WORTH Haute Couture
Bolero de gorille et bandes de soie noire, circa 1930 4000/6000 €

14 DUPOUY MAGNIN
Robe en tricotine de soie noire col et poignets en guipure ivoire, circa 1940 150/200 €

15 Collection Jeunes Filles Nina RICCI
Veste courte en lainage marron glacé, circa 1945- 1950 (usures à la doublure et petites taches) 60/80 €

16 SCHIAPARELLI
Robe en lainage et velours de soie noir, circa 1940 200/300 €

17 Nina RICCI
Veste pied de coq en lainage noir, circa 1950 80/120 €

18 Agnes DRECOLL
Robe manteau en crêpe de laine noir col et applications en velours de soie, circa 1940 80/100 €

19 CASTILLO
La boutique de Jeanne Lanvin
Robe en crêpe de laine noir avec empiècement de passementerie or, circa 1955/1960 200/300 €

20 SCHIAPARELLI
Robe en crêpe de soie fuschia à parements brodés de strass et paillettes, circa 1950 (petite tache) 200/300 €

21 BALENCIAGA Haute Couture n° 94932 Robe en dentelle noire, circa 1960 500/600 €

22 Jeanne LANVIN
Manteau en bourette de soie vert olive et application de broderies au lacet, circa 1930 (taches et petits accidents) 150/200 €

23 Lucien LELONG
Robe en crêpe de soie vert amande, circa 1940 (décolorations usures et trous) 60/80 €

24 CASTILLO - La Boutique de Jeanne LANVIN
Jupe en coton blanc et coquillages brodés, circa 1950 (taches) 150/200 €

25 Maggy ROUFF Haute Couture
Robe en crêpe de soie noir brodée de fleurs ajourées et pailletées, circa 1940 300/400 €

26 Christian DIOR Haute Couture
Printemps-Eté 1961 n° 108958
Manteau en shantung rose 500/600 €

27 Robe trompe l'oeil en bourette de soie bleu nuit, circa 1950 (fil tiré) 100/150 €

8

166

31

32A

33

9

5

6

28 Jacques HEIM
Tailleur à carreaux bleus et noirs en soie, circa 1950
150/200 €

29 Jeanne LANVIN-CASTILLO
exécuté par Maria Carine
Tailleur jupe en lainage à carreaux noirs et blancs, circa 1960 300/400 €

30 Maggy ROUFF Haute Couture
Robe en tulle, haut brodé de paillettes et coquillages, et son manteau en taffetas jaune, circa 1950 (petits accidents)
300/500 €

31 MIRIAM HASKELL
Collier à motif floral orné de petites feuilles de pâte de verre ciselée verte et petits cristaux, circa 1940 500/600 €

32 CHRISTIAN DIOR 1958
Collier draperie à motifs de fleurs et pampilles ornés de perles fantaisie baroques et cristaux bleus et roses.
600/700 €

32A CHRISTIAN DIOR
Paire de clips d'oreilles en métal doré à motif fleur, ornés d'une perle bouton baroque et de cristaux bleus et roses
200/250 €

33 SCHIAPARELLI
Collier composé de trois rangs de perles fantaisie et bakélite, et son fermoir coquillage, circa 1940 200/300 €

34 Collier d'inspiration orientale en métal doré martelé perles de verre et perles fantaisie nacrées, circa 1950 (légères usures) 200/300 €

35 Miriam HASKELL
Collier ras de cou de sept rangs de perles baroques fantaisie, circa 1940
500/600 €

36 Chapeau de dame en grosse paille chocolat orné d'un large ruban ivoire et rouge circa 1950 30/40 €

37 Chapeau de dame en soie rose à large bord plissé et nœud, circa 1940
60/80 €

38 Chapeau de dame en feutre noir à voilette à arabesque, circa 1930 30/40 €

39 Chapeau de dame en soie drapée verte orné d'un plumet et d'un bouquet de violette en tissu, circa 1940 40/60 €

40 Toque de vison bleu ciel
150/200 €

41 GRISPOIX pour CHANEL
Collier à motif floral en pâte de verre coulé rouge et noir
longeur : 38 cm, circa 1930-1940
800/1200 €

42 CHANEL
Broche pendentif à motif floral stylisé en métal doré orné de cristaux fantaisie et d'une perle bouton (modèle similaire reproduit in Marie Claire n°65 - mars 1960 page 101) 400/500 €

43 Attribué à Roger JEAN-PIERRE pour DIOR.
Broche fleur ornée d'un cabochon imitation émeraude dans un entourage de cristaux baguette, circa 1950
600/700 €

44 Attribué à Roger JEAN-PIERRE pour BALENCIAGA.
Broche feuille ornée de cristaux et de cabochons verts et bleus, circa 1960
800/900 €

45 Stanley HAGLER
Collier draperie à motifs floraux et pampilles en cristal dépoli et facetté et semence de perles roses imitation, circa 1960 450/500 €

45A Stanley HAGLER
Paire de clips d'oreilles à motif floral en cristal dépoli et semence de perles roses, circa 1960 150/200 €

46 Christian DIOR
Colifichets, circa 1950.
Paire d'embochoirs de dame en soie impression panthère dans une boite en altuglass annotée : Souvenir de la garde robe de Francine WEISWEILLER
200/250 €

47 FRIED
Paire de clips d'oreilles à pendants en métal doré émaillé et strass, circa 1980
200/250 €

48 YVES SAINT LAURENT
Ceinture en métal argenté ornée de perles et strass, circa 1980 400/500 €

10

34

47

45A

45

44

42

43

11

13

4

51

37

81

54

49 PERUGIA
Paire de souliers à lanières en daim marron, circa 1930-1940 (restauration) 150/200 €

50 Christian DIOR
Collier ras de cou à motif épi orné de pâte de verre rose iriséE et noire, circa 1963 500/600 €

51 Jacques HEIM Haute Couture
n° 85109
Robe en soie imprimée de roses bleues, circa 1950 400/600 €

52 BALENCIAGA Haute Couture
n° 690181
Manteau de cocktail en soie noire, circa 1950 500/700 €

53 Maggy ROUFF
Robe en fils de soie rose et beige rebrodée de fleurs en fils et pétales de soie crème perles de verre et strass, circa 1950 (taches) 300/400 €

54 Jean DESSES
Robe en soie imprimée, circa 1950 (bolduc d'atelier DB 13911 Bouton d'or 42) (petites taches) 200/300 €

55 Christian DIOR Haute Couture
n° 94014 Printemps-Eté 1958
Ensemble robe et haut en laine et soie noire 400/500 €

56 Pauline TRIGERE
Veste courte, pied de coq noir en lainage, circa 1950 100/150 €

57 Guy LAROCHE
Robe en crêpe de soie noir, circa 1955-1960 150/200 €

58 THIERRY MUGLER
Tailleur jupe Prince de Galles, circa 1990 120/150 €

59 ALAIA
Robe en maille noire, circa 1980 150/200 €

60 Christian DIOR Haute Couture
n° 48070 Automne-Hiver 1954
Manteau en ottoman noir doublé de satin de soie ivoire 600/800 €

61 MARJOSE
Robe en jersey de soie noir, circa 1950 (petits trous) 80/100 €

53

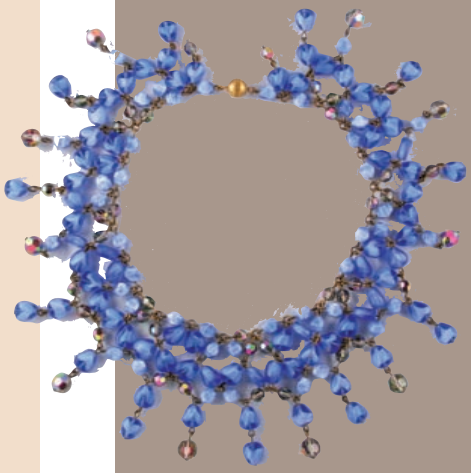

158

24

84

100

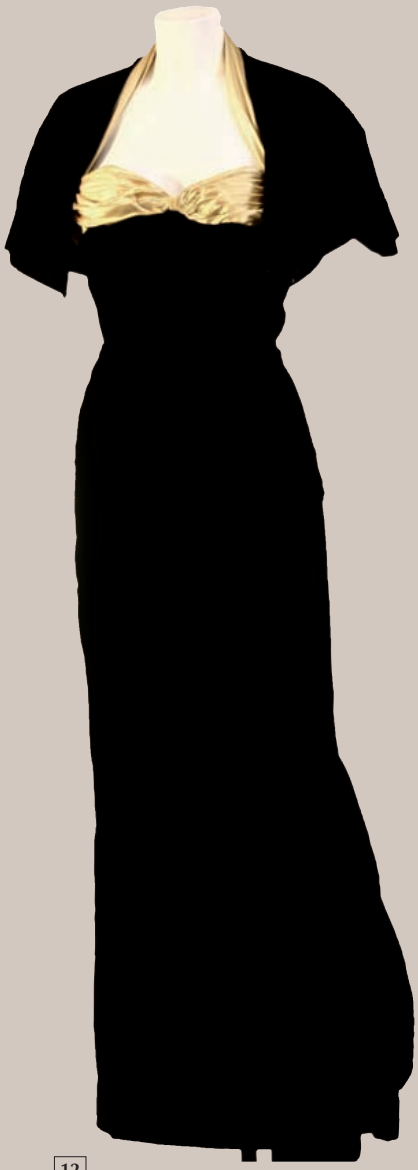

12

85

26

49

62 MANGUIN Haute Couture n° 6123
Robe en satin de soie et son bolÉro coquille d'œuf circa 1950 (auréoles et taches) 200/300 €

63 CHANEL Haute Couture n° 13891
Ensemble robe et veste en crêpe et mousseline de soie - satin de soie et chantilly noir, circa 1960 1000/1200 €

64 Jacques HEIM
Robe de cocktail en satin de soie vert émeraude, circa 1960 (petites taches) 300/400 €

65 Christian DIOR Haute Couture n° 02023
Marinière en lainage noir 80/120 €

66 Jacques HEIM modèle exécuté par Maria Carine
Robe en soie à basque imprimée de feuillage rouge et vert sur fond mauve, circa 1960 200/300 €

67 Maggy ROUFF
Robe longue en velours rouge, circa 1960 (légères salissures) 300/400 €

68 Modèle de Jeanne LANVIN
Manteau en lainage violet, circa 1950 300/400 €

69 HEIM Actualité
Robe longue en lin imprimé de fleurs roses et bleues, circa 1960 (petites taches) 150/200 €

70 PACO RABANNE
Manteau en losanges de cuir naturel rivetés, circa 1967-1969 3000/4000 €
Bibliographie :
Paco Rabanne, Editions Michel Lafon, page 182

71 COURREGES
Robe en lainage ivoire N° 043761, circa 1970 200/250 €

72 COURREGES HYPERBOLE
n° 0559031
Robe manches courtes en jersey citron, circa 1970 (petites taches) 120/150 €

73 Boutique Guy LAROCHE
Robe en crêpe de laine noir à franges, circa 1960 150/200 €

74 GRES
Veste courte en lainage noir, circa 1960 150/200 €

75 COURREGES n° 109034
Robe à manches courtes en lainage ivoire et orange, circa 1970 150/200 €

76 Christian DIOR Haute Couture n° 133829 Automne-Hiver 1966.
Manteau en lainage crème (petits trous) 200/300 €

77 Emilio PUCCI
Corsage en soie rebrodé de paillettes et de strass multicolores, circa 1970 250/300 €

91

78 Cape en satin de soie noir et vert émeraude circa 1940 (accident et usure à la doublure) 50/80 €

79 COURREGES HYPERBOLE
Tailleur jupe orange,
circa 1970 150/200 €

80 MISS TORRENTE
Robe en crêpe de laine abricot et motif chenillé en application, circa 1965-1970 (petite tache) 80/100 €

81 CHANEL
Collier ceinture de perles fantaisie, circa 1980 (dans une boite chanel) 500/600 €

82 CHRISTIAN DIOR
Paire de clips d'oreilles ornés de saphirs et diamants imitation, circa 1980 80/100 €

83 Bague Couture fleur en métal doré et pâte de verre 80/100 €

84 KEN MORRIS
Broche pendentif figurant une orchidée sertie de strass rose et vert feuille en verre couleur corail 300/400 €

85 Attribué à Roger JEAN-PIERRE
Broche fleur en métal doré ornée de cristaux et d'un cabochon de pâte de verre rouge, circa 1960 600/700 €

52

188

138

187

146

20

29

63

86 UNGARO
Collier en métal doré à motifs de poissons et coquillages, perles fantaisie et de couleurs, circa 1980 200/300 €

87 HATTIE CARNEGIE
Collier torsade à motif poisson orné d'un cabochon imitation corail et breloques coquillages, circa 1950 350/400 €

88 Hattie CARNEGIE
Bracelet rigide ouvrant en métal doré orné de pâte de verre blanche et strass circa 1940 180/200 €

89 CHANEL
Porte-folio "Collection croisière" 1996-1997 30/50 €

90 HERMES Paris 24 Fg St Honoré
Ceinture en box noir ornée de quatre lanternes en laiton doré, circa1940 (usures) 50/80 €

91 HERMES Paris Made in France
Sac kelly en crocodile noir brillant 35 cm (avec clef, cadenas et housse) 5000/6000 €

92 ROCHAS
Collier de chien à huit rangs de chaines torsadées et motif central amphore en métal doré, circa 1960 500/600 €

93 YVES SAINT LAURENT
Collier à pastilles rondes en métal doré centré des lettres SOLE, circa 1980 400/500 €

94 LANVIN
Sautoir à pampilles en perles de pâte de verre rose et perles argentées miroir, circa 1970 500/600 €

95 YVES SAINT LAURENT
Collier articulé à maille vannerie doré et strassé, circa 1980 350/400 €

96 Paire de clips d'oreilles Couture en métal doré ciselé et perles fantaisie, circa 1980 150/180 €

97 YVES SAINT LAURENT
Collier tubogaz et son bracelet rigide en métal doré 400/450 €

98 Jean-Louis SCHERRER
Collier torsade à breloques en métal doré circa 1980 300/350 €

99 Attribué à Roger JEAN-PIERRE
Broche oiseau à pampille fleur ornée de cristaux de couleur rose 500/600 €

100 CHANEL
Broche formée de trois fleurs en métal doré et brossé, ornée de cabochons de couleur (infime éclat) 180/200 €

101 Pierre CARDIN Créations
Robe chasuble en crêpe de laine ivoire et marine, circa 1960 (taches) 100/150 €

102 COURREGES n° 119725
Tailleur jupe en lainage ivoire et orange, circa 1970 150/200 €

103 Ted LAPIDUS n° 24623
Ensemble robe manteau en lainage à carreaux vert acidulé et jaune, circa 1970 (petits trous) 150/200 €

104 COURREGES HYPERBOLE
Robe chasuble en lainage blanc, circa 1970 100/150 €

105 Paco RABANNE
Tunique en pastilles de celluloïde orange et argent, circa 1980 800/1000 €

106 BALENCIAGA
Robe du soir en soie cerise, circa 1990 (manque la griffe et petite tache) 300/400 €

107 Nina RICCI Haute Couture
Robe longue en soie blanche imprimée de fleurs (numéro de défilé 198) (taches et auréoles) 100/120 €

108 SCHERRER Boutique n° A007362
Tailleur jupe en coton cloqué et imprimé fleuri, circa 1980 100/150 €

109 Christian DIOR Boutique n° 43253
Robe tunique en organdis et large col en piqué de coton, circa 1980 (infime accroc à l'épaule) 150/200 €

110 Nina RICCI
Robe en soie et bustier de velours noir à nœud de ruban, bordée de plume d'autruche, circa 1980 500/600 €

111 CARVEN
Robe en lainage rouge et vert à paillettes parements de franges et chenille rouges (avec ceinture) 200/300 €

21

36

87

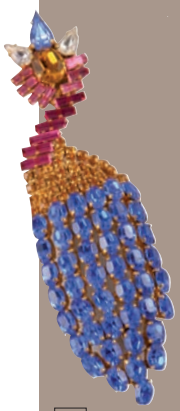

192

143

67

155

97

25

60

112 LANVIN
Robe en jersey de laine gris et blanc, circa 1960 (taches et trous) 60/80 €

113 Attribué à BALENCIAGA
Ensemble robe et veste bicolore noir et or en satin de soie glacé (manque la griffe), circa 1990 150/200 €

114 Paco RABANNE
Gilet en métal maille fuseau, circa 1980 1500/2000 €

115 Paco RABANNE
Haut côte de maille, circa 1970 1500/2000 €

116 Attribué à BALENCIAGA
Manteau bicolore noir et or en satin de soie glacé, circa 1990 150/200 €

117 CHRISTIAN DIOR Boutique
Robe sans manches pailletée or et argent, circa 1980 120/150 €

118 COURREGES Hyperbole
Robe chasuble en jersey crème à poches d'épaules zippées, circa 1970 (petite tache) 120/150 €

119 LOUIS FERAUD Haute couture
Robe du soir ceinturée en satin de soie polychrome chinée à la branche, corsage rebrodé de fils de soie perles et paillettes, circa 1980 2000/3000 €

120 COURREGES n° B019839
Manteau en lainage beige à martingale, circa 1960 200/250 €

121 Philippe VENET
Manteau en lainage gris et poignets ivoire ceinture cuir blanc, circa 1970 150/200 €

122 CHANEL Haute Couture n° 67170
Robe en lainage et crêpe de soie corail, circa 1960 800/1000 €

123 Nina RICCI Boutique
Robe longue en soie verte et rouge, circa 1970 200/300 €

124 PHILIPPE VENET
Imperméable vert bronze avec ceinture croisée, circa 1980 100/120 €

125 Thierry MUGLER
Robe manteau à chevrons bruns avec ceinture croisée en cuir marron, circa 1980 150/200 €

126 Guy LAROCHE Haute couture
Robe en crêpe de soie mauve à volants plissés en taffetas de soie vert (bolduc de défilé) 200/300 €

127 THIERRY MUGLER
Tailleur jupe en lainage bleu nuit boutons volute en métal doré, circa 1980 200/300 €

128 Thierry MUGLER
Veste prototype en lin beige 200/300 €

129 AZZARO
Robe en maille orange et chainettes en métal doré, circa 1980 300/400 €

130 GIVENCHY
Robe en pâne de velours de soie imprimée bleu et noir, et large ceinture en daim plissé, circa 1980 400/500 €

131 Christian LACROIX
Collection Hiver 91.
Tailleur jupe en damas de laine et soie noir à franges et application de velours brodé 150/200 €

132 LANVIN
Robe du soir en tafffetas et velours noir à nœuds de rubans, jupon de tulle 300/400 €

133 GIVENCHY Haute Couture
Robe en velours de soie vert emeraude et plumetis noir scintillant (bolduc de défilé E 45 Janice) circa 1980 500/600 €

134 Pierre BALMAIN Robe en velours de soie noir gaufré et fleurs stylisées en strass (bolduc d'atelier), circa 1980 400/500 €

135 Paco RABANNE
Gilet et paire de clips d'oreilles à pastilles de plastique mordoré et métal, circa 1980 1000/1200 €

136 COURREGES
Robe longue noire à quille agrémentée d'un coulant de strass 150/250 €

136A Corsage en organdis ivoire rebrodé de coquillages et perles fantaisie (bolduc de défilé Haute Couture "Militza", circa 1980) 120/150 €

66

39

152

122

68

190

153

50

64

137 Christian DIOR Boutique
Veste en soie noire gaufrée imprimée et pailletée de fleurs multicolores-boutons joaillerie cabochons de strass
200/300 €

138 CHANEL 1994
Paire de clips d'oreilles "trèfles" en métal doré cabochons de verre vert et perles
250/300 €

139 CELINE
Long sautoir en métal doré à maillon chaine et marin au sigle de la maison, circa 1970 100/150 €

140 KENNETH LANE
Collier torsadé inspiration Art Déco de perles baroques fantaisie corail et jade imitation, circa 1970 350/400 €

141 YVES SAINT LAURENT
Collier à pendant trèfle en métal patiné orné de perles fantaisie et perles de verre, circa 1970 1000/1200 €

142 YVES SAINT LAURENT
Collier à pastilles rondes en métal doré centré des lettres PARIS, circa 1980
400/500 €

143 YVES SAINT LAURENT par GOOSSENS
Broche soleil en métal doré 150/200 €

144 CHANEL 1991
Paire de larges manchettes à pointes dorées sur fond métal argenté - pièces uniques de défilé 2000/3000 €

145 CHANEL
Collier chaine à breloques en métal doré et émail au sigle de la marque, circa 1990 250/350 €

146 John GALLIANO pour Christian DIOR
Collier de chien style Belle Epoque orné de perles de verre opalescentes, monture en métal argenté, circa 1990
450/500 €

147 SCHIAPARELLI
Collier en métal argenté à double chaine torsadée et pampilles, circa 1950
400/500 €

148 COURREGES
Bague en pléxiglas orné du monogramme en creux 30/40 €

149 Attribué à CARDIN
Collier plastron en métal chromé et doré à quatre grands motifs, circa 1970
400/500 €

150 Jean-Louis SCHERRER
Collier à larges maillons en métal doré martelé, circa 1980 300/400 €

151 SCAASI
Parure comprenant un collier draperie et une paire de clips d'oreilles ornés de cristaux et de poires en pâte de verre bleu et noir, circa 1960 1000/1200 €

152 GIVENCHY
Bracelet en métal doré formé de quatre motifs ajourés ornés de cabochons de couleur, circa 1980 200/300 €

153 Attribué à Roger JEAN-PIERRE
Broche tournesol en métal doré à pétales mobiles ornée d'une pierre noire taillée
600/700 €

154 Jacques FATH
Bracelet formé de quatre demi-sphères en métal doré ajouré, circa 1970
300/400 €

155 Line VAUTRIN
Paire de clips d'oreilles en talosel et miroir de forme papillon, circa 1960
150/200 €

156 GIVENCHY
Collier plastron à cinq motifs dorés, circa 1980 500/600 €

157 Attribué à Roger JEAN-PIERRE
Broche de défilé de forme végétale ornée de cristaux blancs et fumés, circa 1960
800/900 €

158 Attribué à WOLOCH
Collier draperie orné de perles de pâte de verre bleu et perles de cristal, circa 1950
180/200 €

159 Attribué à Roger JEAN-PIERRE
Broche ornée de cristaux bleus, circa 1970 350/400 €

160 Christian DIOR By KRAEMER
Collier et paire de clips d'oreilles feuillage ornés de cristaux navettes, circa 1960 500/600 €

161 CHANEL
Paire de clips d'oreilles cintres et perles poires en pampilles, circa 1980
300/350 €

162 YVES SAINT LAURENT
Bracelet en métal doré maille olive à breloques émaillées, circa 1980
300/400 €

163 YVES SAINT LAURENT
Demi-parure comprenant une broche et une paire de clips d'oreilles tournesol en métal doré et strass 150/200 €

164 Georgette de TREZE
Bibi en velours gris et plumet rose et motif perlé, circa 1950 40/60 €

123

145

98

156

77

48

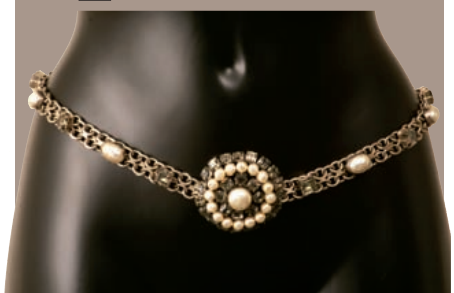

75 72

102 104

165 Lot de trois chapeaux de dame en paille fine noire à gros grain et à voilette en grosse paille chocolat et en paille noire et soie à carreaux 50/70 €

166 Lot de cinq chapeaux de dame à visière circa 1940 : trois en feutre noir et marine - un en soie chocolat à tête de canard en bois - un en jersey multicolore plissé 60/80 €

167 Lot de trois chapeaux en grosse paille ornés de fleurs et rubans polychromes, circa 1950 50/60 €

168 YVES SAINT LAURENT
Paire de clips d'oreilles cœur en métal doré ouvragé circa 1980 120/150 €

169 Madame CARDIEC modèliste
10 rue du hameau Paris XV, chapeau de dame à grand rebord en feutre rouge agrémenté d'un bouquet de fleurs en tissu polychrome et d'une voilette noire circa 1940 40/60 €

170 GIVENCHY
Sautoir clef en métal doré à breloques circa 1980 400/500 €

171 CHANEL Paris
Grand sac à rabas en cuir doré et plastique matelassé transparent double chaine métal et cuir doré 600/800 €

172 Lot de cinq chapeaux : une galette tourbillon en velours crème - deux coiffes en paille et résille paillettée - deux turbans à carreaux en lainage et coton 30/50 €

173 IRINA
Broche corset en talosel doré et pailleté 200/300 €

174 Attribué à GIVENCHY
Paire de clips d'oreilles en métal doré à cascades de perles et pâte de verre noire, circa 1950 150/200 €

175 Pierre CARDIN
Collier à motifs géométriques en métal doré amati, circa 1980 200/300 €

176 Roger SCEMAMA
Broche pendentif circulaire en métal doré et argenté à motif d'ancre de marine, circa 1960 300/400 €

177 Isabel CANOVAS
Paire de clips d'oreilles volute en métal doré ajouré et cabochons de pâte de verre Gripoix 150/200 €

178 Isabel CANOVAS
Broche pendentif volute en métal doré ajouré et cabochons de pâte de verre Gripoix 250/300 €

179 WOLOCH
Bracelet rigide arabesque en métal doré et strass 200/300 €

180 Christian LACROIX
Collier et Ceinture multi chaines en métal doré et fermoirs ornés de strass, circa 1990 1000/1200 €

181 Roger SCEMAMA
Collier cravate tubogaz en métal noirci et motif rectangulaire en métal doré, circa 1970 600/700 €

182 UNGARO
Parure en perles fantaisie grises dorées et nacrées comprenant un collier et une paire de clips d'oreilles, circa 1980 250/300 €

183 UNGARO
Paire de clips d'oreilles perles grises fantaisie et strass, circa 1980 100/120 €

184 CHRISTIAN DIOR
By MICHEL MAER
Broche fleur ornée de strass et d'une perle de bakelite opalescente, circa 1950 350/400 €

185 UNGARO
Sautoir de perles baroques fantaisie et perles de cristal facetté, circa 1970 400/500 €

186 UNGARO
Sautoir de perles fantaisie et dorées, circa 1970 400/500 €

187 YVES SAINT LAURENT
Paire de clips d'oreilles cœur en métal doré à pampille de perle poire fantaisie ornée de cabochons de pâte de verre, circa 1980 150/200 €

188 COPPOLA & TOPPO
Collier et paire de clips d'oreilles perles fantaisie et cristaux, circa 1960 600/700 €

189 CARVEN
Collier en métal doré orné de trois motifs floraux décorés de perles fantaisie et pâte de verre de couleur, circa 1980 300/400 €

190 Louis FERAUD
Collier draperie en métal doré orné de navettes de pierres décoratives vertes, circa 1970 500/600 €

191 Attribué à Roger JEAN-PIERRE
Broche fleur ornée de cristaux et de cabochons de pâte de verre rouge, circa 1960 600/700 €

192 Attribué à Roger JEAN-PIERRE
Broche oiseau en métal doré orné de cristaux multicolores 600/700 €

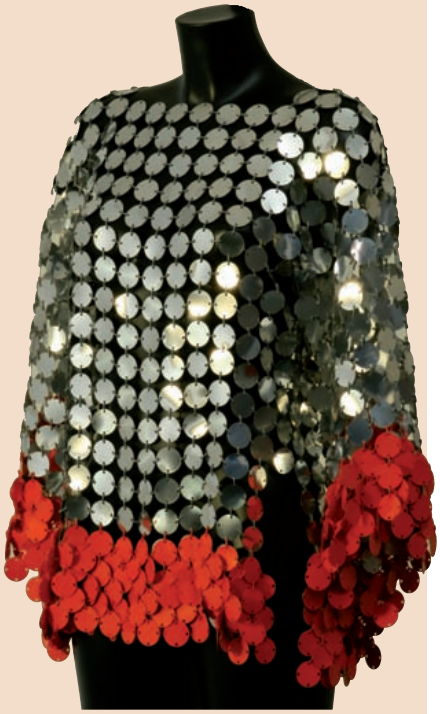

105

70

106

125

114

115

193 BALENCIAGA (le dix)
Broche rose en métal doré satiné et résine, circa 1990 150/180 €

194 Jean PATOU
Parure inspiration Egypte comprenant un collier et une paire de clips d'oreilles en métal patiné perles vertes et fantaisie 700/800 €

195 SCHIAPARELLI
Broche fleur stylisée en métal doré et bakélite parme, circa 1950 150/200 €

196 CARVEN
Broche chien en métal doré émail et pierres fantaisie, circa 1980 100/120 €

197 CHANEL
Paire de clips d'oreilles coquilles St Jacques en métal doré 150/200 €

198 Attribué à Roger JEAN-PIERRE
Broche feuille articulée ornée de cristaux navette 200/300 €

199 Attribué à Roger JEAN-PIERRE
Broche ornée de trois pierres imitation citrine et de pampilles en pâte de verre opalescente, circa 1960 500/600 €

200 HATTIE CARNEGIE
Broche en métal doré émaillé et perle poire imitation, circa 1950 150/180 €

201 Attribué à Roger JEAN-PIERRE
Broche coupe de champagne ornée de cristaux, circa 1970 300/350 €

202 YVES SAINT LAURENT
Attribué à Roger JEAN-PIERRE
Collier à pendant, broche étoile en métal doré orné de cristaux bleus, circa 1960 1000/1100 €

203 Attribué à Roger JEAN-PIERRE
Broche grappe ornée de cristaux et perles de verre rouge, circa 1950 350/400 €

204 Pierre CARDIN
Broche lion en métal doré et émail rouge, circa 1980 100/120 €

205 Attribué à Roger JEAN-PIERRE
Broche pluie d'étoiles à pampilles de verre noires et vertes (petits manques) 300/400 €

206 Robe longue en dentelle noire sur fond de taffetas cognac et parements de velours noir, circa 1970 200/250 €

207 Christian DIOR Boutique
Tailleur jupe et son écharpe en soie sauvage bleu nuit, circa 1960 100/120 €

208 COURREGES
Ensemble jupe et gilet en lainage gris flanelle gansée beige, circa 1975 80/120 €

209 Nina RICCI Boutique
Robe en crêpe de laine noir 100/150 €

210 COURREGES n° 45960 et 45959 tailleur jupe lainage et sky marron, circa 1970 200/250 €

211 Jacques GRIFFE
Manteau en lainage sable, circa 1950 150/200 €

212 Christian DIOR Haute Couture
n° 40768 Printemps-Eté 1954
Ensemble robe et veste en crêpe de laine marine (manque un bouton) 400/500 €

213 Jacques F. FATH & Cie Haute Couture n° 137
Tailleur jupe longue en crêpe tissé marron, circa 1940 200/300 €

214 Manchon et étole de panthère griffés Fourrure 27 150/200 €

215 Robe longue en dentelle brodée et pampilles de perles ceinturée de soie rose sur fond de robe en soie jaune, circa 1920 (petits accidents) 150/200 €

216 LANVIN Robe en jersey de laine noir, manches à boutonnage cabochon, circa 1960 200/300 €

217 Maggy ROUFF
Robe en crêpe noir à nervures, circa 1940 (petites taches) 80/100 €

218 Robe plissée en jersey de soie noire, circa 1950 100/150 €

219 Nina RICCI Haute Couture
Robe en crêpe de soie noir à haut pailleté de branches de fleurs, circa 1940 300/400 €

220 Maggy ROUFF
Robe en crêpe noir à plis, circa1940
(petits trous et réparations) 100/150 €

221 Jacques HEIM
Robe de cocktail en taffetas de soie noire, circa 1960 200/300 €

222 GRES
Manteau en lainage noir à martingale, circa 1950 300/400 €

223 MAGGY ROUFF Haute Couture n° 23377
Manteau en ottoman de soie noir, circa 1950 400/500 €

224 Jeanne LANVIN Haute Couture été 1949. Robe en crêpe de laine noir (petite tache et trou) 80/120 €

225 JENNY
Cape en lainage noir, circa 1965-1970 200/300 €

127

128

133

135

111

130

226 LANVIN
Robe longue en coton à rayures multicolores, circa 1970 150/200 €

227 ESCADA
Robe du soir en taffetas rose corsage à motifs floraux pailletté rose et jaune
150/200 €

228 LOUIS FERAUD
Robe longue en faille de soie et velours noir, circa 1980 200/300 €

229 GIVENCHY Haute Couture
n° 73760
Robe en velours de soie marbré noir sur fond rouge, circa 1980 300/400 €

230 Robe en soie noire pastillée et imprimée de pensées roses (bolduc de défilé : 39 A Katoucha), circa 1980
300/400 €

231 Sac bourse en paille brodée de coquillages 50/70 €

232 Caroline REBOUX
Echarpe en velours de soie à motifs en rouge et jaune sur fond crème 50/70 €

233 MORABITO
Sac du soir rebrodé de perles fermoir argent et strass (avec housse) 100/150 €

234 Pierre CARDIN
Deux larges ceintures en cuir noir et vernis blanc, circa 1960 60/80 €

235 Roger VIVIER Paris
Paire de souliers en cuir blanc à semelle compensée, circa 1980
T 51/2 60/80 €

236 Roger VIVIER pour Christian DIOR
Paire d'escarpins ouverts à nœud en cuir mastic, circa 1960
T 38/39 50/70 €

237 Caroline REBOUX
Chapeau de dame en feutre noir et sa calotte amovible en filet velours à bourrelet noué vert amande - Chapeau galette en velours noir plissé doublure et mentonnière de jersey vert amande, circa 1940 40/60 €

238 Chapeau de dame en velours chocolat à nœud de satin, circa 1950
30/50 €

239 Lot de trois chapeaux, circa 1940 et 1950 : Jeanne Lanvin petit chapeau pointu en cachemire et toile enduite noire à calotte ouverte - **MICHELE** Chapeau galette à nœud en feutre noir - **Pierre BALMAIN** Bonnet à écharpe en jersey noir 60/80 €

240 CELINE Paris
Petit sac en croco noir à bandoulière (parfait état) 80/100 €

241 Paco RABANNE
Sac en cuir chocolat et rondelles de métal, circa 1970 800/1000 €

242 Paco RABANNE
Sac en rondelles de métal signé, circa 1970 400/500 €

243 Paco RABANNE
Lot de onze photos de mode, circa 1980
100/150 €

244 SCHIAPARELLI
Paire de ballerines en soie paillettée avec pochette 80/100 €

245 CHANEL
Large manchette matelassée en métal doré 300/400 €

246 CHANEL
Broche forme cœur en métal doré et cabochons de pâte de verre de couleur
350/400 €

247 GRIPOIX
Bague réglable en pâte de verre fuschia et vert figurant le camélia CHANEL
300/500 €

248 PIERRE CARDIN
Collier à pendant triangulaire en acier orné d'une demi-boule en acier noirci, circa 1970 150/200 €

249 ISADORA
Important pendentif en bakélite représentant un dragon crachant des flammes surmonté d'un inro sur cordon daté 1979 300/400 €

250 LANVIN
Demi-parure composée d'un collier sautoir et d'un bracelet semi-rigide en métal doré chacun orné d'un large motif en bakélite orange, circa 1970
120/150 €

251 YVES SAINT LAURENT
Collier à pastilles rondes en métal doré centré des trois lettres MER, circa 1980
400/500 €

252 HERMES Paris porcelaine
Coupelle de présentation : l'étrier perchoir - bouvreuil pivoine sur cerisier, circa 1990 dans sa boite d'origine
80/120 €

253 HERMES Paris
Musée carré en twill de soie Ledoux (tache - Poche te équipage) 80/100 €

254 HERMES Paris
Brides de gala carré en twill de soie fond blanc bordure bordeaux 60/80 €

255 HERMES Paris
Icy est le vray pourtraict naturel de la ville, cité, de Parisy 1576
Carré en laine fond beige bordure bleue (petite tache)
Dim : 80 x 80 cm 80/100 €

161

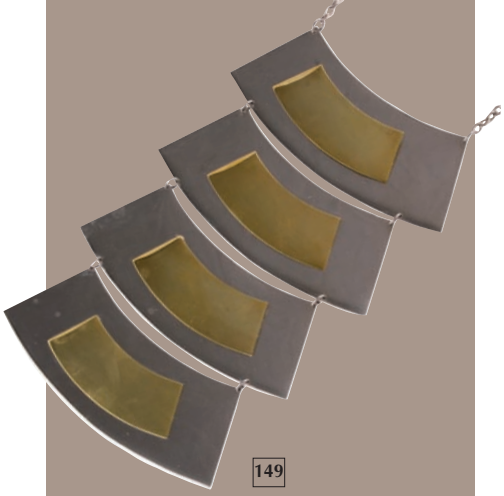

149

253 à 271

225

241

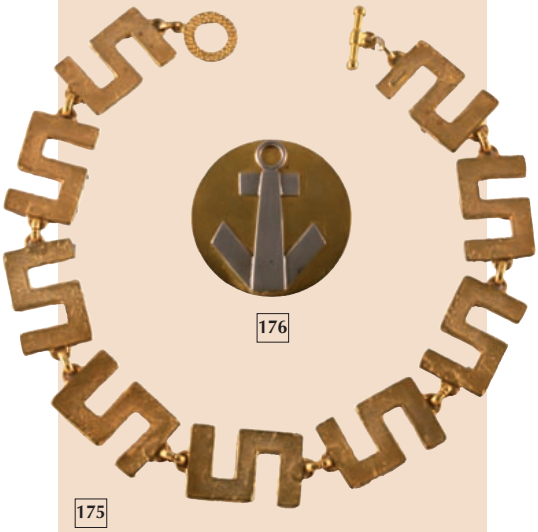

176

175

242

144

256 HERMES Paris
Sports men hunting racing steeple chasing signé LEDOUX
Echarpe croix des gardes en soie fond blanc bordure verte
Longueur : 180 cm (bon état) 60/80 €

257 HERMES Paris
Reprise
Carré en twill de soie fond blanc bordure rose signé LEDOUX (décolorations)
Dim : 90 x 90 cm 50/70 €

258 HERMES Paris
Les régates de Cannes
Carré en twill de soie fond jaune paille bordure marron (taches et bordure reprise)
Dim : 90 x 90 cm 60/80 €

259 HERMES Paris
The royal ans ancient game of golf
signé LEDOUX
Carré en twill de soie fond blanc bordure orange (taches et auréoles)
Dim : 90 x 90 cm 80/120 €

260 HERMES Paris
Paris-London cent ans à Londres signé LEDOUX
Carré en twill de soie fond blanc bordure ocre (taches et auréoles)
Dim : 90 x 90 cm 80/120 €

261 HERMES Paris
Forêts en l'ile-de- France
Carré en twill de soie fond blanc bordure bleue (taches auréoles et petit trou en bordure)
Dim : 90 x 90 cm 40/60 €

262 HERMES Paris
Proues signé LEDOUX
Carré en twill de soie polychrome fond blanc (auréoles)
Dim : 90x 90 cm 80/120 €

263 HERMES Paris
Plaques à sabler Collection Hermès Paris
Carré en twill de soie bleu et or sur fond blanc (petit trou)
Dim : 90 x 90 cm 60/80 €

264 HERMES Paris
Episodes de la chasse à courre
signé HALLO
Carré en twill de soie fond blanc bordure noire (auréoles et taches)
Dim : 90 x 90 cm 80/120 €

265 HERMES Paris :
Alsace signé de La PERRIERE
Carré en twill de soie fond ciel (décolorations)
Dim : 90x 90 cm 60/80 €

266 HERMES Paris
Les figures d'équitation signé LEDOUX
Carré en twill de soie fond blanc bordure bleue (salissures et auréoles)
Dim : 90 x 90 cm 60/80 €

267 HERMES Paris
A la fenêtre du chasseur
signé de LINARES
Carré en twill de soie fond blanc bordure or (fils tirés et salissures)
Dim : 80 x 80 cm 40/60 €

268 HERMES Paris
Arms of United States
Carré en twill de soie fond blanc et or (trous et salissures)
Dim : 90 x 90 cm 60/90 €

269 HERMES Paris :
Chevaux signé X de PORET
Carré en twill de soie fond gris
Dim : 90 x 90 cm 80/120 €

270 HERMES Paris
Les distractions hippiques à chacun son cheval
Carré en twill de soie fond ivoire bordure vieux rose (salissures et trous)
Dim : 90 x 90 cm 40/60 €

271 HERMES Paris
Fenell Frégate
2 carré en twill de soie 150/200 €

LE BRECH & ASSOCIÉS
VENTES PUBLIQUES - EXPERTISES

SVV agrément 2008-648
7, rue Cadet - 75009 PARIS
Tél. 01 47 70 04 88 - Télécopie 01 42 46 13 23
e-mail : lebrech.associes@neuf.fr

ORDRE D'ACHAT

Donné par M _____

Adresse _____

_____

Tél. : _____

Vente du _____ Salle _____

Pour les objets et aux prix indiqués ci-après :
(frais 21 % TTC en sus)

_____

_____

_____

_____

_____

_____

_____

_____

_____

_____

Cet ordre d'achat ne sera valable qu'accompagné d'un chèque, d'un RIB ou de coordonnées bancaires. Les lots non retirés le lendemain de la vente avant 10 heures seront conservés au magasinage aux frais de l'acquéreur.
Tout retour étude à la demande de l'acquéreur pourra être facturé

Date

Lu et approuvé
Signature

CONDITIONS DE VENTE

L'adjudicataire sera le plus offrant et dernier enchérisseur; il aura pour obligation de remettre ses nom et adresse.

Les acquéreurs paieront, en sus des enchères, par lot, 21 % TTC.

La vente est faite expressément au comptant ; en cas de paiement par chèque par l'adjudicataire, le transfert de propriété de l'objet n'aura lieu qu'après encaissement du chèque.
Les précisions concernant l'aspect extérieur, les dimensions des lots et leur état ne sont données qu'à titre indicatif. En effet, les lots sont vendus en l'état où ils se trouvent au moment de l'adjudication. Aucune réclamation concernant l'état des lots ne sera admise une fois l'adjudication prononcée.
L'acquéreur est responsable de ses achats dès l'adjudication prononcée, le magasinage des objets n'engageant en aucun cas la responsabilité du Commissaire-Priseur.
Les qualités sont données à titre indicatif et ne sont pas garanties. Aucune réclamation concernant l'état des lots ne sera admise une fois l'adjudication prononcée.
Les expéditions demandées sont à la charge et sous la responsabilité de l'acquéreur, et d'après ses instructions écrites.
Les éventuels modifications aux conditions de vente ou aux descriptions du catalogue seront annoncées verbalement pendant la vente et notées sur le P.V..

CONDITIONS DE PAIEMENT
Aucun paiement en espèces supérieur à 3 000 euros par adjudicataire ne sera accepté, conformément à la loi.
Aucun lot ne sera remis à l'adjudicataire avant encaissement des sommes dues.
En cas de paiement par virement Swift, eurochèque ou tout autre moyen entraînant des frais financiers, l'adjudicataire s'engage à régler son compte net de tout frais bancaire.

ORDRES D'ACHAT
Les Commissaires-Priseurs et l'Expert se chargent gracieusement d'exécuter les ordres d'achat qui leur sont confiés, en particulier par les amateurs ne pouvant assister à la vente. Les personnes désirant nous adresser des ordres d'achat, ou suivre les enchères par téléphone, sont priées de nous faire parvenir leurs références bancaires au plus tard trois jours avant la vente, faute de quoi elles ne seront pas autorisées à participer aux enchères.

CONSEILS AUX ACHETEURS
La vente sera conduite en euros. Le réglement des objets, ainsi que celui des taxes s'y appliquant, sera effectué dans la même monnaie.

Le schèque stirés sur une banque étrangère ne se ont autorisés qu'après l'accord préalable de l'étude. Pour cela, il est conseillé aux acheteurs d'obtenir, avant la vente, une lettre accréditive de leur banque avoisinant leur intention d'achat, qu'ils transmettront à l'étude.

Conception - Impression
CP'Com 01 45 23 91 33