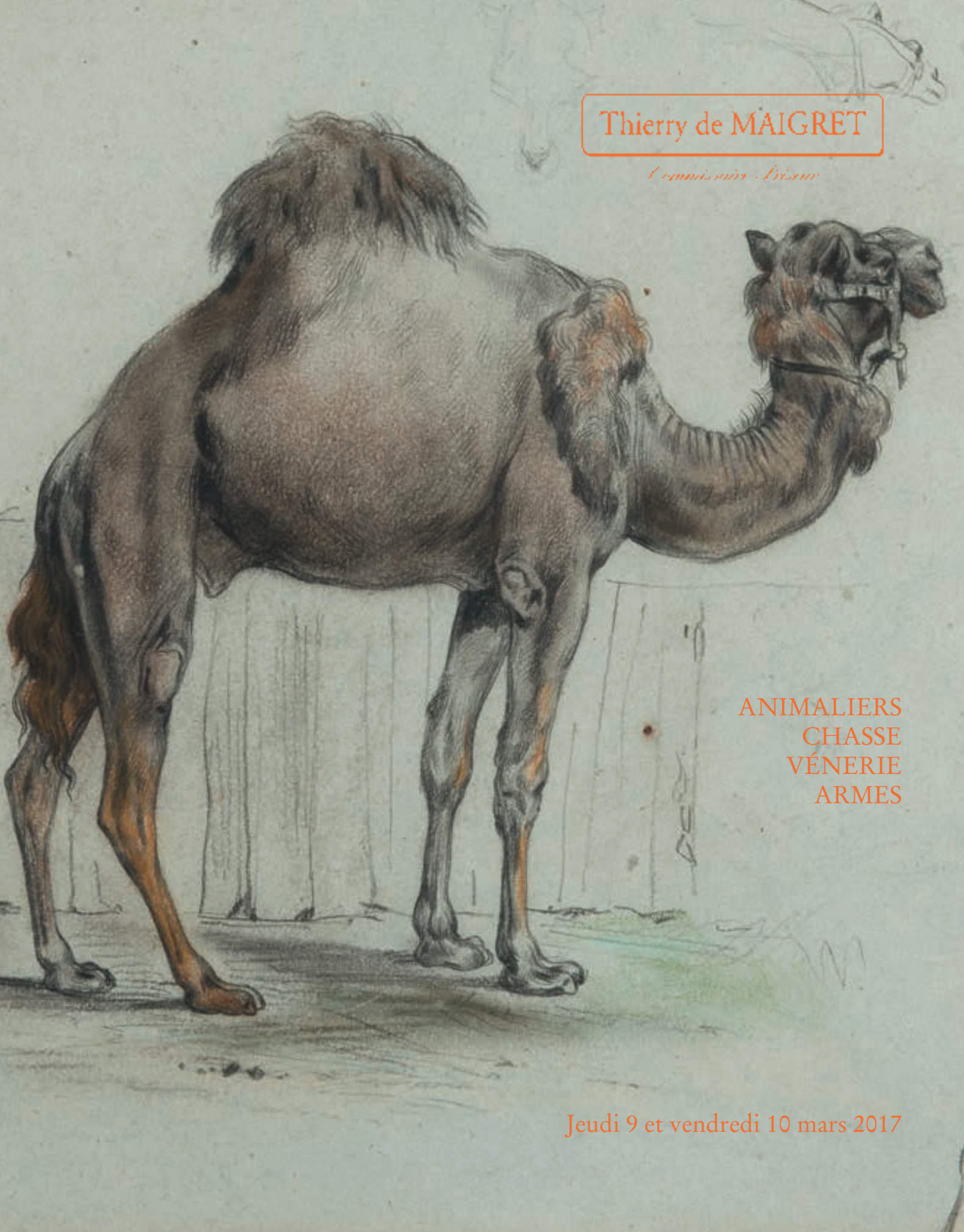

Thierry de MAIGRET

Commissaire-Priseur

ANIMALIERS
CHASSE
VÉNERIE
ARMES

Jeudi 9 et vendredi 10 mars 2017

Thierry de MAIGRET
Ancienne Etude A. ADER

Commissaire-Priseur

5, rue de Montholon - 75009 Paris - Tél. +33 (0)1 44 83 95 20 - Fax +33 (0)1 44 83 95 21
www.thierrydemaigret.com - contact@thierrydemaigret.com
Société de vente volontaire aux enchères publiques - Agrément n° 2002-280

Drouot

ANIMALIERS – CHASSE – VÉNERIE – ARMES

VENTES AUX ENCHÈRES PUBLIQUES

HÔTEL DROUOT - Salle 10

9, rue Drouot - 75009 PARIS

Jeudi 9 mars 2017 à 14 heures (lots 1 à 285)
Vendredi 10 Mars 2017 à 14 heures (lots 286 à 583)

Expert :
André MARCHAND
25, rue Jean Jacques Rousseau, 75001 Paris – Tél. : +33 (0)6 16 02 17 84 – andre.marchand2@gmail.com

Contact à l'Etude : Guillaume EUVRARD
Tél. : +33 (0)1 44 83 95 20 – geuvrard@tdemaigret.fr

Drouot LIVE

EXPOSITIONS PUBLIQUES :
Mercredi 8 Mars de 11 heures à 18 heures – jeudi 9 et vendredi 10 Mars de 11 heures à midi
Téléphone pendant l'exposition et la vente : 01 48 00 20 10

1ère de couverture : lot 62 (détail) – 2ème de couverture : lot 63 (détail) – 3ème de couverture : lot 205 (détail) – 4ème de couverture : lot 334 (détail)

SELLERIE – TROMPES DE CHASSE – CANNES – FOUETS

286 **GASTINNE RENETTE**
Valise double pour paire de fusils en tissus bordé cuir. Intérieur en état moyen
150 / 200 €
Voir la reproduction

287 **Sac de chasse** en toile bordée cuir
Étuis pour paire de fusils démontés
Étuis KETTNER pour carabine
Étuis double en cuir avec ses sangles
Housse pour fusil démonté deux parties
150 / 250 €
Voir la reproduction

288 Ensemble de **quatre étuis de lunette** en cuir avec leurs sangles
150 / 250 €
Voir la reproduction

289 **Intéressante valisette à balles** ou cartouches en cuir brun
Dim. H. 19 - L. 19 - P. 8,5 cm
80 / 120 €
Voir la reproduction

290 **Réserve à cartouche** en cuir a double compartiment. Sangles de levée et extérieures d'origine
300 / 400 €
Voir la reproduction

291 **Rare botte de postillon** tout cuir, éperon à roulette en métal
300 / 400 €
Voir la reproduction

292 **Valise de transport** pour carabine ou paire de fusils
Valise à fusil en cuir avec sangles
Deux fourreaux doubles cuir jumelé, intérieur peau, avec sangles
L'ensemble 200 / 400 €
Voir la reproduction

293 **Réserve à cartouche** en cuir à double compartiment et coins renforcés. Sangles de levée et extérieures d'origine
300 / 400 €

294 **Trompe de chasse COUESNON**
Bon état 100 / 200 €

295 **Trompe de chasse THIBOUVILLE – LAMY.** Avec son embouchure
100 / 200 €

296 **Trompe de chasse PELISSON – GUINOT – BLANCHON & Cie.** Avec son embouchure
100 / 200 €

297 Ensemble de **quatre fourreaux jambon** en cuir (états divers)
50 / 100 €

298 **Belle valise Mareuil** en cuir pour fusil à double paire de canons. Coins à renforts et sangles
200 / 300 €

299 **Sac de chasse**, bordures cuir à double compartiment, avec sangles
100 / 200 €

300 **Belle valise ancienne** en cuir à coin laiton pour paire de fusils ROWLAND WATSON
200 / 400 €
Voir la reproduction

301 **Rare cartouchière** en cuir estampé a double compartiment inversé chacun comprenant 50 emplacements pour cartouches cal. 16. Avec sa sangle.
Fin XIXème siècle (légers accidents)
100 / 150 €
Voir la reproduction

302 **Petite réserve à cartouche** en cuir clair à coins renforcés, avec sa clef
150 / 200 €
Voir la reproduction

303 **Réserve à cartouches** en cuir à double compartiment avec ses sangles
100 / 150 €
Voir la reproduction

304 **Sac de chasse** en toile bordée cuir a deux compartiments dont un double
100 / 150 €
Voir la reproduction

305 **Sacoche à cartouche** toile et cuir
Canne siège assise cuir
100 / 150 €
Voir la reproduction

306 **Boite à fusil ancienne** en noyer a coins et filets laiton, intérieur velours rouge
150 / 200 €
Voir la reproduction

307 **Réserve à cartouches** en cuir brun à bordure renforcée, à double compartiment
150 / 200 €
Voir la reproduction

308 **Réserve à cartouches** en cuir brun à double compartiment et sangles intérieures et extérieures
Serrure à revoir
100 / 200 €
Voir la reproduction

309 **Réserve à cartouches** en cuir à double compartiment
Une cartouchière ventrale pour balles
200 / 300 €
Voir la reproduction

310 **Réserve à cartouche** en cuir à double compartiments, sangles d'origine
80 / 120 €

311 **Deux Gibecières** dont une en lin à double compartiments et filoche tressée, l'autre en cuir à double compartiments dont un toilé et filoche tressée
2 sacoches à cartouches en cuir à double compartiments avec leurs sangles
Petite cartouchière pour trois balles à fusil cal. 12
Deux sièges de battue assises cuir l'un trépied métal l'autre bois
Un sac de chasse en toile et bordures cuir à double compartiment
200 / 300 €

312 **Sac de chasse** en toile bordée cuir à double compartiment
60 / 80 €

313 **GASTINNE RENETTE**
Valise à fusil en cuir. Ancienne étiquette de la marque
120 / 150 €

COUTEAUX

314 **Jean TANAZAQ**
Couteau de chasse à manche ivoire à bords festonnés, lame de 23,5 cm, fourreau cuir 600 / 800 €
Voir la reproduction

315 **Stylet** lame damasquinée de 15 cm, bague en métal gravée et dorée, manche annelée polychrome. Fourreau cuir rouge 150 / 200 €
Voir la reproduction

316 **CHARLTON**
Beau couteau droit manche en loupe, lame damas de 10 cm 100 / 150 €
Voir la reproduction

317 **LAGUIOLE**
Lot de deux couteaux R. DAVID, l'un manche bois a trois boutons de rivure et cran d'arrêt l'autre entièrement en métal a décor d'une scène de chasse en relief 80 / 120 €
Voir la reproduction

318 **COGNET**
Lot de deux Couteaux pliants l'un manche tête de bélier. Fourreaux cuir 80 / 120 €
Voir la reproduction

319 **Couteau de botte** manche bois de cerf, coté intérieur plat, lame a gorge de 9,5 cm
On y joint un petit laguiole « arbalète » G. David
100 / 150 €
Voir la reproduction

320 **LAGUIOLE**
Lot de 3 couteaux pliants dont deux a manche ornés l'autre métal poli, fourreaux cuir
80 / 120 €
Voir la reproduction

321 **Jacques CARTIER (1907 – 2001)**
Cerf au brâme
Aquarelle sur papier encadrée
Dim. 30 x 45 cm
800 / 1 000 €
Voir la reproduction

322 **Jacques CARTIER (1907 – 2001)**
Etalon pur-sang arabe
Aquarelle gouachée sur papier signée en bas à gauche et encadrée
Dim 44 x 64 cm
500 / 600 €

323 **Eugène PETIT (1839 – 1886)**
La bécasse
Huile sur toile signée en bas à gauche et encadrée
Dim. 18 x 23 cm
400 / 500 €

321

324

324 ÉCOLE ITALIENNE fin XIXème siècle
La battue aux canards
Importante huile sur toile encadrée (accidents et restaurations)
Dim. 140 x 210 cm 2 000 / 3 000 €
Voir la reproduction

325 Edouard MERITE (1867 – 1941)
Tourterelle branchée
Huile sur panneau signée en bas à droite et encadrée
Dim. 26 x 34 cm 500 / 700 €
Voir la reproduction

326 Edouard MERITE (1867 – 1941)
Etude de bécasse en vol
Aquarelle sur papier, monogramme en bas a droite et encadrée (insolée)
Dim.12,5 x 23,5 cm 200 / 300 €

327 Edouard MERITE (1867 – 1941)
Le sansonnet
Huile sur carton encadrée. Cachet d'atelier en bas à droite
Dim. 18,5 x 24 cm 400 / 600 €
Voir la reproduction

325

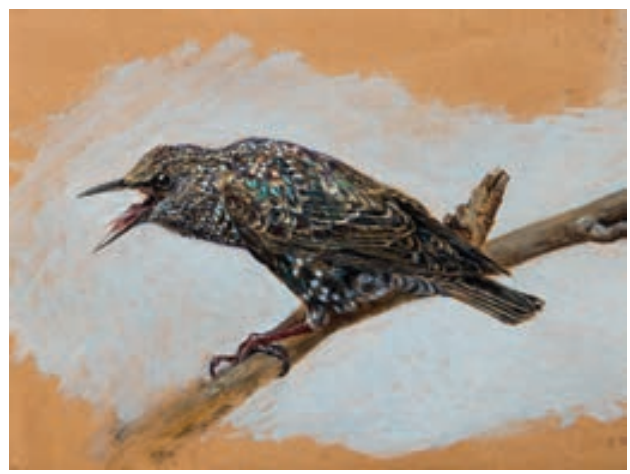

327

328

329

330

328 Roger REBOUSSIN
Loup aux aguets dans les rochers
Huile sur toile signée et datée 1924 en bas à droite et encadrée
Dim. 158 x 95 cm 3 000 / 4 000 €
Voir la reproduction

329 Roger REBOUSSIN
Etude de limicoles, courlis, gravelots
Aquarelle sur trait de fusain sur papier signée et datée 1933 en bas à gauche
Dim. 25 x 32 cm 300 / 400 €
Voir la reproduction

330 Roger REBOUSSIN
Renardeaux jouant
Huile sur toile signé en bas à gauche et encadrée
Dim. 49 x 64 cm 3 000 / 4 000 €
Voir la reproduction

331 Roger REBOUSSIN
Etude de rapace
Aquarelle sur trait de fusain titrée : « Spizaète (cote d'Ivoire) » en bas à gauche, signée et datée 1932 en bas à droite
Dim. 32 x 25 cm
Roger REBOUSSIN
Chiens et lièvres
Fusain sur papier signé et datée 1931 en bas à gauche
Dim. 28 x 22 cm
200 / 300 €

332 Roger REBOUSSIN
Eléphant d'Afrique
Aquarelle sur papier signée et datée 1940 en bas à gauche et encadrée
Dim. 21 x 13 cm 300 / 400 €

333 Roger REBOUSSIN
Bécasse tapie
Fusain sur papier. Monogramme et daté 31 en, bas à droite et encadré
Dim. 7,5 x 14,5 cm 300 / 400 €

334

334 Paul MARCUEYZ (1876 – 1952)
Compagnie de perdrix dans la neige
Aquarelle sur papier signée et datée 1927 en bas à droite et encadrée
Dim. 28 x 48 cm
1 500 / 2 000 €
Voir la reproduction

335 Paul MARCUEYZ (1876 – 1952)
Le vol de faisans
Dessin à l'encre sur papier. Monogramme en bas à droite et encadré
Dim. 11 x 16 cm
300 / 400 €

336 Paul MARCUEYZ (1876 – 1952)
Harde de cerfs dans la neige
Aquarelle et gouache sur papier signée en bas à droite et encadrée
Dim. 46 x 64 cm
1 200 / 1 500 €
Voir la reproduction

336

PAUL JOUVE (1878 – 1973)
Bibliographie
Paul Jouve – Charles Terrasse. Éditions du Livre du Plantin – Paris 1948
Paul Jouve, Vie et œuvre – Félix Marcilhac. Éditions de l'Amateur – Paris 2005
Chasse - Duc de Brissac Paris 1958

337

337 *Les deux jaguars*
Lithographie originale sur papier japon impérial. Signée et justifiée Épreuve d'artiste, en bas à droite
Cachet sec à la tête de panthère en bas à droite
Dim. 32,5 x 50 cm 3 000 / 4 000 €
Reproduit en frontispice de l'ouvrage de Ch. Terrasse et page 375 dans le catalogue des principales gravures de l'ouvrage de F. Marcilhac
Voir la reproduction

338 *Sanglier au ferme*
Lithographie originale sur papier japon, Remarque à la tête de héron en bas à gauche, Cachet sec de l'artiste en bas à droite, Marquée Epreuve d'artiste et signée en bas à droite
Dim. 32,5 x 50,5 cm 500 / 800 €
Reproduit en page 3277 dans l'ouvrage de F. Marcilhac ; en page 32 de celui du Duc de Brissac

339 *Vision de saint Hubert*
Lithographie originale en couleur, Cachet sec à la tête de panthère en bas à droite, Justifiée épreuve d'artiste en bas à droite
Signée avec remarque à la tête de sanglier en bas à droite
Dim. 32 x 50 cm à vue 600 / 800 €
Reproduit en double page hors texte dans l'ouvrage du Duc de Brissac
Voir la reproduction

339

340

340 *Eléphant et Python*
Lithographie originale sur papier Japon impérial signée et justifiée épreuve d'artiste en bas à droite, cachet sec à la tête de panthère en bas à droite
Dim. 32,5 x 50 cm
2 500 / 3 000 €
Reproduit en double page 182-183 dans l'ouvrage de Ch Terrasse et page 375 dans le catalogue des principales gravures de l'ouvrage de F. Marcilhac
Voir la reproduction

341 *Cerf et biche*
Lithographie originale en couleur sur papier Vélin de Rives, Monogramme de l'artiste en bas à gauche Cachet sec de l'artiste en bas à droite,
Dim. 31,5 x 24,5 cm
300 / 400 €
Reproduit en page 67 dans l'ouvrage du Duc de Brissac, en page 382 dans le répertoire des ouvrages dans l'œuvre de F. Marcilhac
Voir la reproduction

341

340

342 Gaston SUISSE (1896 – 1988)
Panthère noire
Gravure sur bois, épreuve rehaussée au lavis d'encre de Chine par l'artiste, rehauts d'or jaune, rose et vert. Signé en bas à droite et daté (26).
Dim. 23 x 22 cm à vue.
2 000 / 3 000 €
Reproduit page 104 dans « Gaston Suisse, splendeur du laque art déco » par Emmanuel Bréon, Somogy Éditions d'art, Paris 2013.
L'artiste réalisa une gravure sur bois dont il tira lui-même une vingtaine d'épreuve. Ces épreuves ne furent pas commercialisées telles quelles, Gaston Suisse reprit chacune des épreuves en utilisant des lavis d'encre de Chine et des ors de différentes couleurs, afin d'obtenir des effets différents pour chaque épreuve, qui sont donc des œuvres originales uniques.
Voir la reproduction

343 Albert BRENET (1903 – 2005)
Scènes de polo et sulky
Trois études au fusain sur papier
Dim. 28 x 36 cm
150 / 200 €

344 Albert BRENET (1903 – 2005)
Troupeau d'éléphants
Fusain sur papier signé en bas à gauche
Dim. 52 x 82 cm
80 / 120 €

345 Yvan FREDERIC
(XXème - XXIème siècle)
Etude de chevaux au pas d'école
Crayon et aquarelle, encadré
Dim. 37 x 43 cm
100 / 200 €

346 Yvan FREDERIC
(XXème - XXIème siècle)
Cheval au pas d'école
Crayon et aquarelle
Dim. 48 x 37 cm 100 / 200 €

347 Ernest ROUART d'après
Panthère marchant
Reproduction avec cachet de la signature en bas à droite et encadrée
Dim. 15,5 x 34,5 cm 50 / 100 €
Voir la reproduction

348 Claude ZOGRAPHOS (XXème siècle)
Chouette effraie en vol
Gravure en couleur numérotée 50/60 en bas à droite, signée en bas a gauche et encadrée
Dim. 15 x 18 cm 100 / 120 €
Voir la reproduction

347

348

349

350

351

352

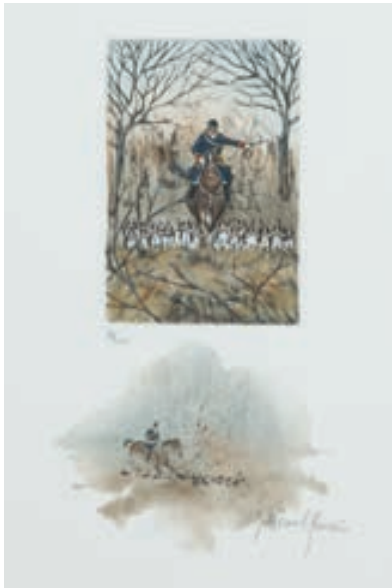

354

349 John Gregory KING (1929 – 2014)
Harde de cerfs en montagne
Encre sépia et fusain sur papier signé en bas à droite
Dim. 32,5 x 24,5 cm
200 / 300 €
Voir la reproduction

350 Léon-Charles HERMANN (1838 – 1907) (attr. à)
Sonneur à cheval
Huile sur panneau, encadrée
Dim. 32 x 40 cm
800 / 1 000 €
Voir la reproduction

351 Alain de ROMBLAY (XXème - XXIème siècle)
Sanglier courant
Dessin au crayon aquarellé signé en bas à gauche et encadré
Dim. 17 x 27 cm
100 / 150 €
Voir la reproduction

352 Alain de ROMBLAY
Lièvre
Crayon aquarellé sur papier, signé en bas à droite, encadré
Dim. 14,5 x 17,5 cm
100 / 150 €
Voir la reproduction

353 Rodolphe FORNEROD (1877 – 1953)
Nature morte au lapin et à la cartouche
Huile sur toile signée en bas à droite et encadrée
Dim. 21 x 31 cm 400 / 600 €
Voir la reproduction

354 Jacques BERTRAND-ROUVRAIS
Veneur et meute sous le fouet
Gravure en couleur numérotée 93/100. Grande remarque aquarellée en bas au centre et signée à droite, encadrée
Dim. 31 x 23 cm 200 / 300 €
Voir la reproduction

355 Paul PESATON
Course de trot attelé
Gravure en couleur contresignée à droite et portant la mention « EA pour mon ami ». Encadrée
Dim. 69 x 49 cm 60 / 80 €

356 José AZOULAÏ (1925)
Course de chevaux
Encre et lavis sur papier signée en bas à droite et encadrée
Dim. 36 x 50 cm
Jose AZOULAÏ d'après
La partie de Polo
Reproduction en couleur ornée d'une grande remarque à la gouache représentant un cheval au galop signée et datée 1997
250 / 500 €

353

357

358

359

361

362

357 Pierre DUBAUT (1886 – 1968)
Les joueurs de polo
Aquarelle et trait d'encre, cachet de la signature en bas à gauche et encadrée
Dim. 27 x 37 cm 700 / 900 €
Voir la reproduction

358 Pierre DUBAUT (1886 – 1968)
La partie de polo
Aquarelle et trait d'encre, cachet de la signature en bas à gauche et encadrée
Dim. 30 x 45 cm 700 / 900 €
Voir la reproduction

359 Pierre DUBAUT (1886 – 1968)
Les joueurs de polo
Aquarelle et trait d'encre sur papier portant le cachet de la signature en bas a droite
Dim. 21 x 30 cm 300 / 400 €
Voir la reproduction

360 Pierre DUBAUT (1886 – 1968)
Etude de sulky
Etude à l'encre signée en bas à gauche et encadrée
Dim. 33 x 42 cm 80 / 120 €

361 Pierre Le YAN
Partie de polo
Fusain, encre et lavis signé en bas à droite et encadré
Dim. 46 x 70 cm 150 / 300 €
Voir la reproduction

362 André MARGAT (1903 – 1999)
Amazone et cavalier en forêt d'Orléans
Pastel sur papier signée, située et datée « foret d'Orléans 1955 », encadrée
Dim. 50 x 73 cm 250 / 400 €
Voir la reproduction

RIAB
Boris Riabouchinsky dit …
(1898 – 1975)

363

363 *Etude de bécassine*
Aquarelle sur papier signée en bas à gauche et encadrée
Dim. 28 x 20 cm 600 / 800 €
Voir la reproduction

364

364 *Etude de bécasse et épagneul breton*
Aquarelle sur papier signée en bas à droite et encadrée
Dim. 29 x 21,5 cm 700 / 900 €
Voir la reproduction

365

365 *Pointers et perdrix grises*
Aquarelle sur papier signée en bas a gauche et encadrée
Dim. 32 x 23 cm 1 000 / 1 200 €
Voir la reproduction

366

366 *Setter anglais et faisans*
Aquarelle sur papier signée en bas à droite et encadrée
Dim. 32 x 23 cm 1 000 / 1 200 €
Voir la reproduction

367

367 *Chasseur, cocker et lapin. Scène de dressage*
Aquarelle sur papier signée en bas à droite et encadrée
Dim. 28 x 36 cm (la représentation de personnages dans l'œuvre de Riab est très rare) 1 200 / 1 500 €
Voir la reproduction

368 *Tête de cocker noir*
Aquarelle sur papier signée en bas à droite et encadrée
Dim. 31 x 21 cm 600 / 800 €

369 *Setter anglais et faisan à l'envol*
Rare gravure en couleur encadrée
Dim. 32 x 23 cm 80 / 120 €

370

371

370 *Setters irlandais en arrêt sur bécasse*
Grande aquarelle sur papier signée en bas droite et encadrée
Dim. 52 x 70 cm 1 500 / 2 000 €
Voir la reproduction

371 *Bécasses entre les bouleaux*
Aquarelle sur papier signée en bas à gauche et encadrée
Dim. 49 x 32 cm 1 200 / 1 500 €
Voir la reproduction

372

373

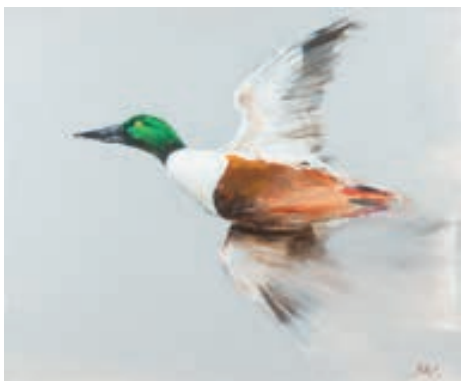

374

375

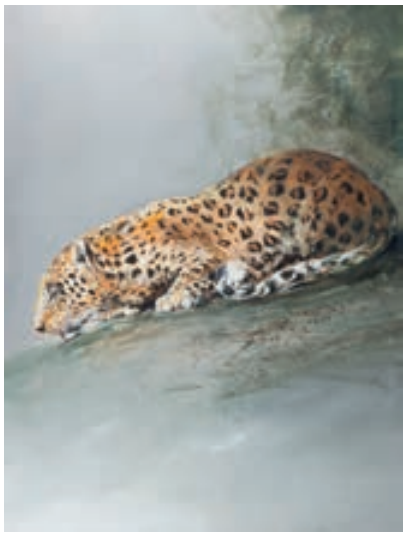

376

377

372 Patrice BAC
Gibier d'eau. Canards et limicoles
Huile sur toile signée en bas à droite
Dim. 80 x 100 cm

1 500 / 2 000 €

Voir la reproduction

373 Patrice BAC
Sanglier dans la neige
Huile sur toile signée en bas à droite
Dim. 100 x 80 cm

1 000 / 1 500 €

Voir la reproduction

374 Patrice BAC
Canard en vol
Huile sur toile signée en bas à droite
Dim. 45 x 55 cm

400 / 500 €

Voir la reproduction

375 Patrice BAC
Buffle
Huile sur toile signée en bas et encadré
Dim. 90 x 90 cm

1 000 / 1 200 €

Voir la reproduction

376 Patrice BAC
Léopard
Huile sur toile signée en bas à droite
Dim. 116 x 89 cm

1 500 / 2 000 €

Voir la reproduction

377 Patrice BAC
Tête de brocard
Huile sur toile signée en bas à droite
Dim. 55 x 45 cm

500 / 600 €

Voir la reproduction

MASSACRES & TROPHÉES

378

387

380

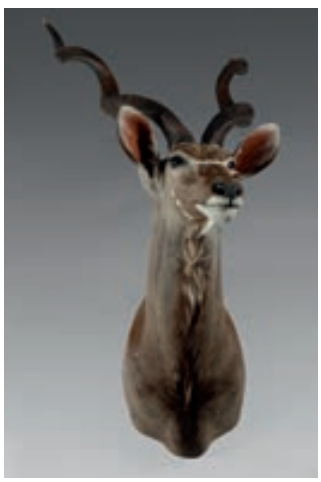

382

384

378 Cervicapre (antilope cervicapra) mâle naturalisé entier 600 / 800 €
Voir la reproduction et détail p. 41

379 Trois Massacres de phacochères (phacochoerus cuvier). Deux sur même écusson bois portant inscription : « *Burkina Faso campement d'Arly. Phacochère, Mars 2005 et 2006* ». Un autre sur écusson bois avec feuille de chêne centrale
60 / 80 €

380 Peau de tigre (panthera tigris) montée en carpette gueule ouverte (accidents à une oreille)
Long. 2,60 m env 1 500 / 2 000 €
Voir la reproduction

381 Cob des roseaux (Redunca arundinum) naturalisé en cape 250 / 350 €

382 Koudou (tragelaphus strepsiceros) naturalisé en cape tête légèrement tournée à gauche 300 / 500 €
Voir la reproduction

383 Sitatunga (tragelaphus spekii) jeune naturalisé entier 150 / 300 €

384 Koba (hyppotrague) naturalisé en cape tête légèrement tournée à droite
250 / 350 €
Voir la reproduction

385 Gnou (connochaetes). Peau complète tannée montée en carpette dessous feutrine
Long. 195 cm 200 / 300 €

386 Crâne de tigre (panthera tigris) CITES n° FR1504500073-K
Long. 31 cm 600 / 800 €

387 Vache Watusi (bos taurus) naturalisée en cape 600 / 800 €
Voir la reproduction

388 Zèbre de Burchell (equus quagga burchellii). Peau complète tannée montée en carpette dessous feutrine
Long. 295 cm (accidents)
300 / 500 €

389 Céphalophe de Grimm (Sylvicapra grimmia) naturalisée marchant
300 / 500 €

390 Lionne (Panthera leo) naturalisée couchée 3 000 / 3 500 €
Voir la reproduction

391 Nandou (Rhea) naturalisé en cape
300 / 400 €

392 Impala (Aepyceros melampus) naturalisé en cape
150 / 200 €

390

393

394

398

393 **Wallaby (Macropus)** naturalisé en cape
200 / 300 €
Voir la reproduction

394 **Springbok (antidorcas marsupialis)** naturalisé entier
400 / 600 €
Voir la reproduction

395 **Phacochère (Phacochoeurus)** naturalisé en cape
100 / 300 €

396 **Buffle équinoxial (syncerus caffer aequinoctialis)** naturalisé en cape
600 / 800 €

397 Ensemble de deux massacres dont **buffle nanus (syncerus caffer nanus) et oryx** sur écussons bois
200 / 300 €

398 **Lama (lama glama)** naturalisé en cape
300 / 500 €
Voir la reproduction

399 **Lionne (Panthera leo)** naturalisée assise
3 000 / 3 500 €
Voir la reproduction

400 **Oryx (Oryx)** naturalisé en cape, tête tournée à droite
300 / 500 €
Voir la reproduction

401 Ensemble de trois massacres dont **deux gnous (connochaetes) et un bubale (Alcelaphus buselaphus)** sur écussons bois
250 / 400 €
Voir la reproduction

402 **Zèbre de Burchell (equus quagga burchellii)** Peau complète tannée montée en carpette dessous feutrine
Long. 293 cm (accidents)
400 / 600 €

403 **Superbe Buffle caffer Caffer (syncerus caffer caffer)** naturalisé en cape
1 000 / 1 500 €
Voir la reproduction

399

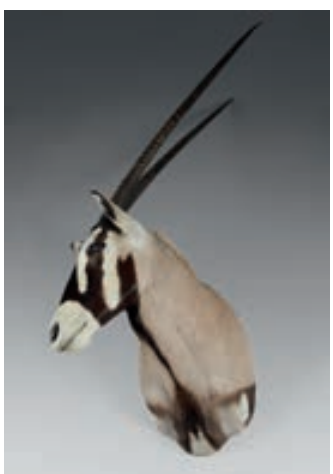

400

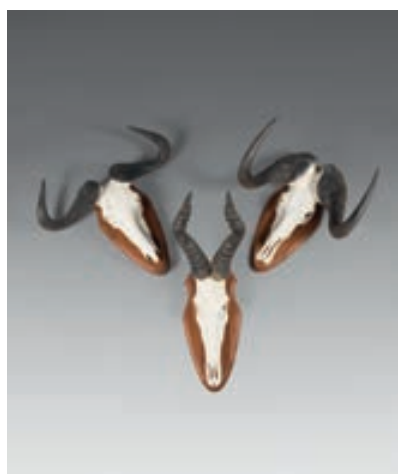

401

403

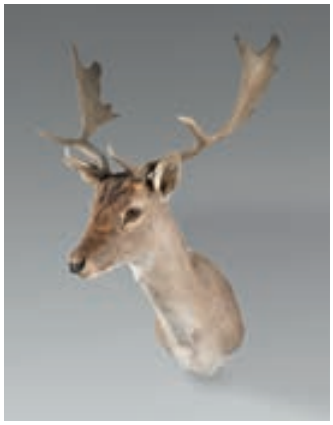

404

405

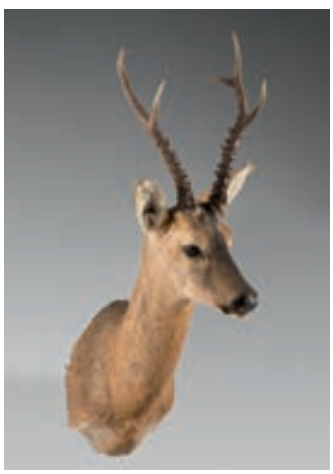

406

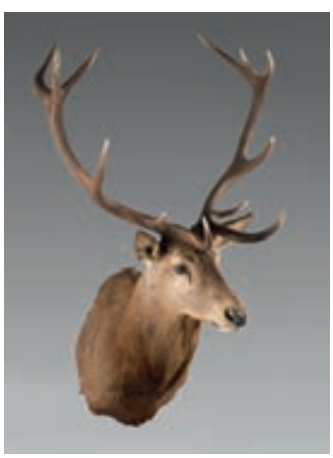

408

407

404 **Daim (dama dama)** naturalisé en cape
200 / 500 €
Voir la reproduction

405 **Bouc (buccus)** naturalisé en cape
200 / 300 €
Voir la reproduction

406 **Chevreuil de Sibérie (Capreolus capreolus)** naturalisé en cape
200 / 300 €
Voir la reproduction

407 **Daim (Dama dama)** naturalisé entier
400 / 600 €
Voir la reproduction

408 **Cerf (Cervus elaphus) 12 cors** naturalisé en cape
300 / 500 €
Voir la reproduction

409 **Diorama au corbeau** naturalisé sur un crane de buffle
50 / 80 €
Voir la reproduction

410 **Pie (Pica)** naturalisée perchée
80 / 120 €
Voir la reproduction

411 **Geai (Garrulus glandarius)** naturalisé perché
80 / 120 €
Voir la reproduction

412 **Etourneau (Sturnus vulgaris)** naturalisé perché
80 / 120 €
Voir la reproduction

413 **Corbeau (Corvus)** naturalisé perché
80 / 100 €
Voir la reproduction

414 **Canard mandarin (Aix galericulata) mâle**
100 / 200 €
Voir la reproduction

415 **Canard carolin (Aix sponsa)**
60 / 80 €
Voir la reproduction

416

424

416 **Cheval (Equus caballus)** naturalisé en cape
600 / 800 €
Voir la reproduction

417 **Pied d'honneur de sanglier (Sus scrofa)** sur écusson bois portant l'inscription : « *forêt de Bourgneuf 23 Novembre 1958* »
On y joint : deux pieds, l'un de cerf (Cervus elaphus), l'autre de chevreuil (Capreolus) montés en patère
50 / 80 €

261

421

418 **Massacre de cerf (Cervus elaphus)** sur écusson
150 / 200 €

419 **Mouflon (Ammotragus)** naturalisé en cape
150 / 200 €

420 **Chevreuil. Deux brocards (Capreolus)** en velours naturalisés en cape sur écusson bois
200 / 300 €

421 **Sarcelle d'été mâle (Cacharel) en plumage nuptial**
Perdrix rouge (Alectoris rufa)
Paire de nature mortes, oiseau naturalisé sur fond feutrine verre, encadré sous verre bombé
80 / 120 €
Voir la reproduction

422 **Massacre de beau cerf (Cervus elaphus) 10 cors** monté sur écusson bois. Inscription sur os frontal « *Chambord. Etang du Periou. MP 17.11.1980* » sous couronne.
80 / 120 €

423 **Massacre de cerf (Cervus elaphus)** monté sur un curieux écusson bois, ornements de bronzes dorés
150 / 200 €

424 **Très beau taureau de combat (Bos taurus)** naturalisé en cape
1 000 / 1 500 €
Voir la reproduction

425 **Deux faisans vénérés (Syrmaticus reevesii)** naturalisés branchés
180 / 200 €

426 **Rare ensemble de 6 massacres de chevreuils** montés sur écusson en bois sculpté
Provenance : Autriche, 1870 à 1900
150 / 200 €

427 **Tête de chamois** en bois sculpté polychrome. Double écusson aux feuilles de chêne. Très joli travail autrichien
Epoque XIXème siècle
600 / 800 €
Voir la reproduction

427

428

431

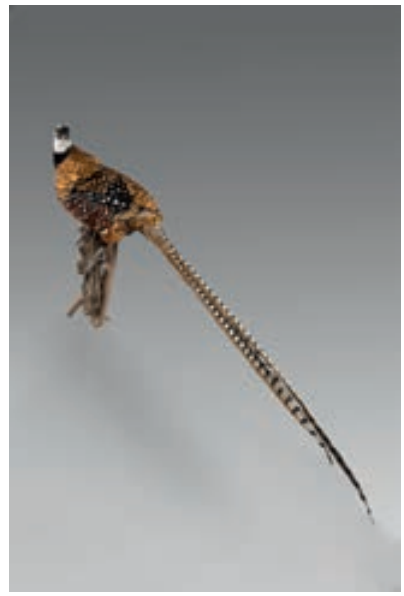

435

428 **Diorama au corbeau et renard** naturalisés entiers
200 / 300 €
Voir la reproduction

429 **Ensemble de 16 massacres de chevreuil** montés sur écusson bois divers
Vers 1950
100 / 200 €

430 **Deux massacres de chamois** montés sur écusson en bois sculpté
Provenance : Autriche, 1860 / 1870. Rare
100 / 120 €

431 **Renard** naturalisé en cape sur écusson
80 / 120 €
Voir la reproduction

432 **Diorama aux coq nains**
100 / 200 €
Voir la reproduction

433 **Isard** naturalisé en cape
150 / 300 €

434 **Chèvre noire** naturalisée en cape
100 / 150 €

435 **Faisan vénéré** naturalisé branché
100 / 150 €
Voir la reproduction

436 **Cerf et biche de Virginie** naturalisés en cape
300 / 500 €

437 **Vison (mustela lutreola)** naturalisé debout
80 / 100 €

438 **Cerf sika (daguet)** naturalisé en cape
150 / 300 €

438 bis **Beau cerf 10 cors** naturalisé en cape
200 / 300 €

439 **Ensemble de 20 massacres de chevreuils** montés sur écusson bois
200 / 300 €

432

439 bis « Condor » n°96 Taureau de combat naturalisé entier
Origine : Ganaderia Victoriano Del Rio, né en avril 2005 (539 kg). noir
Lidié par José Tomas le 5/07/2009 (premier solo de sa carrière: seul contre six toros) - La Montunal de Barcelone

2 800 / 3 000 €

Voir la reproduction

440

440 bis

440 **« Limpiabotas » n°20. Taureau de combat naturalisé en cape**
Orgine : Ganaderia Prieto de la Cal, né en décembre 2004 (580 kg). Beige
Lidié par el espada Javier Valverde le 3/04/2010 Arènes d'Arles
900 / 1 000 €
Voir la reproduction

440 bis **Taureau de combat naturalisé en cape**
Origine : Ganaderia Robert Margé (530 kg) Cardeno clair
Lidié par Ivan Fandiño le 13/08/2012 Arènes de Bézier
900 / 1 000 €
Voir la reproduction

440 ter

440 ter **Rinhocéros naturalisé en cape,** realisé en résine 700 / 900 €
Voir la reproduction

Belle collection de Darne

441 Fusil DARNE modèle 1912 à culasse tournante. Cal. 12. Canons juxtaposés de 72 cm (grosses piqûres). Crosse ½ pistolet en noyer (refaite). Plaque de couche DARNE.
Long. Totale : 111 cm 400 / 500 €
Catégorie D1 soumise à enregistrement
Voir la reproduction page 64

442 Fusil DARNE modèle V20 Cal. 16.65 (n° 3C766). Gravures de bouquets et rinceaux. Canons juxtaposés de 70 cm. Crosse ½ pistolet en noyer avec rallonge-amortisseur.
Long. Totale : 110,5 cm 600 / 1 000 €
Catégorie D1 soumise à enregistrement
Voir la reproduction

443 Fusil de chasse DARNE modèle R13 Cal. 12.65 (n° 4U815). Canons juxtaposés de 68 cm. Crosse ½ pistolet en noyer.
Long. Totale : 111,5 cm 200 / 300 €
Catégorie D1 soumise à enregistrement
Voir la reproduction

444 Fusil DARNE V21 Cal. 12.70 (n° A712). Belles gravures de bouquets et rinceaux. Canons juxtaposés de 72 cm. crosse en beau noyer
Long. Totale : 113 cm 800 / 1 200 €
Catégorie D1 soumise à enregistrement
Voir la reproduction

445 Fusil DARNE Cal. 20.70 (m 5 X 495). Canons juxtaposés de 70 cm. Crosse en noyer clair.
Long. Totale : 109,5 cm 800 / 1 200 €
Catégorie D1 soumise à enregistrement
Voir la reproduction

446 Fusil DARNE modèle V19 Cal. 16.70 (6T615). Gravures de bouquets et rinceaux. Canons juxtaposés de 70 cm. Crosse anglaise en noyer.
Long. Totale : 111,5 cm 600 / 1 000 €
Catégorie D1 soumise à enregistrement
Voir la reproduction

447 Fusil DARNE V20 Cal. 12.70 (n° SPL93). Fines gravures de bouquets et rinceaux. Crosse en très beau noyer veiné. Très bon état.
Long. Totale : 114,5 cm 1 000 / 1 500 €
Catégorie D1 soumise à enregistrement
Voir la reproduction

448 Magnifique et très rare Double Express DARNE. Cours Fauriel Saint-Etienne. Cal. 10 X 37 Vetterli (n° 838). Culasse tournante joliment gravée. Double détente. Pontet volute. Clé latérale pour basculement à droite (système Rotary). Canons juxtaposés de 66 cm (piqûres). Crosse en très beau noyer et fin quadrillage. Rare arme dans un état proche du neuf.
Long. Totale : 103,7 cm 3 000 / 4 000 €
Catégorie D1 soumise à enregistrement
Voir la reproduction page 54

449 Rare fusil DARNE à système d'ouverture par basculement arrière. Modèle A. Cal. 16.65 (n° 79). Canons damas juxtaposés de 75 cm (importantes piqûres). Crosse anglaise en noyer. Fusil de collection.
Long. Totale : 113,5 cm 600 / 800 €
Catégorie D1 soumise à enregistrement

450 Fusil DARNE modèle V19. Cal. 16.70 (n° 5Y906). Bascule gravée de bouquets de fleurs. Canons juxtaposés de 72 cm. Crosse anglaise en beau noyer clair. Fusil à l'état proche du neuf
1 000 / 1 200 €
Catégorie D1 soumise à enregistrement
Voir la reproduction

451 Fusil DARNE modèle V19. Cal. 20.65 (n° S39). Belles gravures de fleurs et bouquets sur bascule. Canons juxtaposés de 70 cm. Crosse ½ pistolet en beau noyer, plaque de couche Darne en corne. Arme en bon état général.
Long. Totale : 109,5 cm 1 200 /1 500 €
Catégorie D1 soumise à enregistrement
Voir la reproduction

452 Fusil DARNE. Modèle P17. Cal. 12.70 (n° 6B845). Bascule gravée. Canons juxtaposés de 70 cm. Crosse ½ pistolet avec bretelle enrouleur.
Long. Totale : 110 cm 300 / 400 €
Catégorie D1 soumise à enregistrement
Voir la reproduction

453 Fusil CHARLIN à Saint-Etienne. Cal. 12.65 (n° 75345). Canons juxtaposés de 70 cm (piqûres). Crosse ½ pistolet en noyer.
Long. Totale : 111,5 cm 400 / 600 €
Catégorie D1 soumise à enregistrement
Voir la reproduction

454 Fusil CHARLIN (quatre lièvres). Cal. 12.65 (n° 48443). Canons juxtaposés de 68 cm. Crosse ½ pistolet en noyer.
Long. Totale : 109 cm 400 / 600 €
Catégorie D1 soumise à enregistrement
Voir la reproduction

455 Fusil SOLEILHAC, système Darne. Cal. 16.65 (n° 36143). Canons juxtaposés HEURTIER de 68 cm (piqûres). Crosse ½ pistolet en noyer
Long. Totale : 107,5 cm 300 / 500 €
Catégorie D1 soumise à enregistrement
Voir la reproduction

456 Fusil L. CHARLIN à Saint-Etienne. Cal. 12.65 (n° 5356). Canons juxtaposés de 68 cm (piqûres). Crosse ½ pistolet en noyer.
Long. Totale : 109,5 cm 400 / 600 €
Catégorie D1 soumise à enregistrement
Voir la reproduction

457 Fusil DARNE modèle P17 à bascule blanche. Cal. 12.65 (n° PP897). Canons « plume » juxtaposés de 70 cm (piqûres). Crosse anglaise en noyer (usures).
Long. Totale : 110 cm 400 / 600 €
Catégorie D1 soumise à enregistrement

458 Fusil DARNE. Modèle P17. Cal. 12.70 (n° 6B845). Bascule gravée. Canons juxtaposés de 70 cm. Crosse ½ pistolet avec bretelle enrouleur.
Long. Totale : 110,5 cm 300 / 400 €
Catégorie D1 soumise à enregistrement
Voir la reproduction page 61

458 bis Fusil DARNE cal. 12.70 (n° 5Q978) double détente. Canons juxtaposés de 70 cm. Crosse anglaise en noyer
Long totale : 109,5 cm 400 / 600 €
Catégorie D1 soumise à enregistrement

459 **Très beau et rare fusil de chasse mixte DARNE Cal.s 16 et 11 mm (n° 7830).** Coquilles, bascule et début de canons joliment gravés. Canons juxtaposés de 70 cm (piqûres). Hausse à double feuillet. Crosse en beau noyer veiné à fin quadrillage. Arme en bon état.
Long. Totale : 109 cm 3 000 / 5 000 €
Catégorie D1 soumise à enregistrement

Voir la reproduction

460 **Fusil DARNE. Modèle Hors-série Cal. 24.70 (n° SP 1192).** Superbes gravures par Freycon. Canons juxtaposés de 70 cm. Crosse en beau noyer à fin quadrillage et liseré. Plaque de couche corne.
Long. Totale : 113 cm 1 500/2 500 €
Catégorie D1 soumise à enregistrement

Voir la reproduction

461 **Fusil DARNE HALIFAX N° 5 Cal. 24.70 (n° 17748).** Bascule joliment gravée en creux d'animaux et feuilles de chêne. Canons juxtaposés de 68 cm. Crosse anglaise en noyer, avec plaque de couche d'origine. Très bon état.
Long. Totale : 109 cm 1 200 / 1 800 €
Catégorie D1 soumise à enregistrement

Voir la reproduction

462 **Fusil DARNE modèle V22 Cal. 20.65 (n° 3R838).** Superbes gravures par Copin d'un sanglier au ferme d'un côté de la bascule, d'un combat de sanglier de l'autre, entourage de bouquets et rinceaux. Canons juxtaposés de 70 cm. Crosse en très beau noyer veiné en long.
Long. Totale : 111,5 cm 1 200 / 1 800 €
Catégorie D1 soumise à enregistrement

Voir la reproduction

463 Drilling DEFOURNY à contre platines. Cal. 16.70 et 10.75X52 (n° 173). Très belles gravures sur coquilles, bascules et platines. Canons de 65 cm (piqûres et usures). Crosse anglaise en noyer.
Long. Totale : 107,5 cm 1 500 / 1 800 €
Catégorie C soumise à déclaration
Voir la reproduction

464 Fusil artisanal liégeois LE SUPER PYRENEEN, spécial pour longue portée. Cal. 12.70 (n° 9224). Bascule, platines et pontet joliment gravées de scènes de chasse en montagne. Double détente, la première articulée. Canons juxtaposés de 74,5 cm. Crosse ½ pistolet en noyer.
Long. Totale : 116,5 cm 1 200 / 1 500 €
Catégorie D1 soumise à enregistrement
Voir la reproduction

465 Fusil liégeois à platines pour GASTINNE RENETTE Cal. 16.70 (n° 7963). Belles gravures anglaises sur bascules et platines double détente, la première articulée. Ejecteurs automatiques. Canons juxtaposés de 68 cm. Crosse anglaise en noyer, rallonge bois. (Fusil vendu en l'état nécessitant révision mécanique)
Long. Totale : 110,5 cm 300 / 400 €
Catégorie D1 soumise à enregistrement
Voir la reproduction

466 Fusil P. BERETTA modèle S.56 E Cal. 20.70 (n° 8475498) canons superposés de 67 cm. Double détente la première articulée. Ejecteurs automatiques. Crosse anglaise en noyer
Long. Totale : 109 cm 300 / 500 €
Catégorie D1 soumise à enregistrement
Voir la reproduction

467 Fusil VERNEY CARRON Cal. 12.70 (n° 2508) double détente. Ejecteurs automatiques. Canons superposés de 70 cm crosse anglaise en noyer.
Long. Totale : 112,5 cm 600 / 800 €
Catégorie D1 soumise à enregistrement
Voir la reproduction

468 Fusil à platines JOS à Liège pour A. Gagne à Lyon. Cal. 12.65 (n° 6555). Double détente, la première articulée. Ejecteurs automatiques. Canons juxtaposés de 70 cm. Crosse anglaise en noyer (usures et manques). Arme en état moyen.
Long. Totale : 111,5 cm 500 / 700 €
Catégorie D1 soumise à enregistrement
Voir la reproduction

469 Fusil ZABALA. Cal. 410.76 (n° 510961). Canons juxtaposés de 66 cm. Crosse pistolet en noyer.
Long. Totale : 110 cm 200 / 300 €
Catégorie D1 soumise à enregistrement
Voir la reproduction

470 Fusil artisanal Saint-Etienne à chiens extérieurs et percussion centrale. Cal. 16.65 (n° M123). Canons juxtaposés rayés de 71 cm (légers coups). Crosse anglaise en noyer.
Long. Totale : 111 cm 300 / 500 €
Catégorie D1 soumise à enregistrement
Voir la reproduction

471 Fusil artisanal liégeois à chiens extérieurs et percussion centrale Cal. 12.70 (n° 242). Canons juxtaposés de 70 cm. Crosse pistolet en noyer, plaque de couche corne.
Long. Totale : 112 cm 150 / 200 €
Catégorie D1 soumise à enregistrement
Voir la reproduction

472 Fusil artisanal Saint-Etienne à chiens extérieurs et percussion centrale à système Lefaucheux. Fabriqué pour GUYOT à Paris. Cal. 24 (n° 2482). Pontet volute. Crosse amovible en noyer.
Long. Totale : 110,5 cm 400 / 500 €
Catégorie D1 soumise à enregistrement
Voir la reproduction

473 Non venu

474 Express SARASQUETA à chiens extérieurs et percussion centrale. Cal. 450 (n° 12). Canons juxtaposés de 57 cm. Crosse ½ pistolet en noyer.
Long. Totale : 98,5 cm 1 000 / 1 200 €
Catégorie C soumise à déclaration
Voir la reproduction

475 Fusil artisanal Saint-Etienne à chiens extérieurs et percussion centrale pour WARNIER. Arquebusier à Paris. Cal. 20 (n° B27). Ouverture par clé latérale sous le pontet. Canons damas juxtaposés de 75 cm. Crosse anglaise en beau noyer, plaque de couche en corne.
Long. Totale : 114,5 cm 200 / 300 €
Catégorie D1 soumise à enregistrement
Voir la reproduction

476 Rare fusil STIEGELE à chiens extérieurs et percussion centrale Cal. 16. Gravure d'animaux sur bascule, platines et pontet. Canons juxtaposés damas de 78 cm. Pontet volute avec queue de pontet bois sculpté. Crosse où joue en noyer avec plaque de couche métal. Beau fusil de collection.
Long. Totale : 118,5 cm 200 / 300 €
Catégorie D1 soumise à enregistrement
Voir la reproduction

477 Rare et intéressant fusil à système BURGHESS Cal. 16 (n° 10555 sur la bande) à pontet culasse coulissant. Mono canon damas. Crosse pistolet en très beau noyer avec magasin à cartouche dans la longuesse. Très belle arme de collection
Long. Totale : 122,5 cm 1 500 / 2 500 €
Catégorie D1 soumise à enregistrement
Voir la reproduction

478 Fusil artisanal à système d'ouverture par basculement de clé devant le pontet, ouvrant les percuteurs et les flèches, témoins d'armement. Cal. 16 (n° 47 X). Canons damas Eugène Bernard Canonnier Fabricant de 73,5 cm (piqûres). Crosse anglaise en noyer avec plaque de couche métal. Fusil à système peu commun. Arme de collection (problème mécanique).
Long. Totale : 109 cm 400 / 500 €
Catégorie D1 soumise à enregistrement
Voir la reproduction

479 W. COLLATH. Petite carabine Cal. 9.3 x 65R (n° 1207). Canons octogonal de 62,5 cm. Crosse pistolet à joue.
Long. Totale 103 cm (problème mécanique)
200 / 300 €
Catégorie C soumise à déclaration
Voir la reproduction

480 Carabine basculante, kipplauf artisanale. Cal. 9.3x72R (n° 3658). Gravures en creux sur la bascule. Double détente stecher. Canon octogonal de 65 cm. Crosse de pistolet à joue.
Long. Totale : 105,5 cm 700 / 900 €
Catégorie C soumise à déclaration
Voir la reproduction

481 Express S. WARRELL, Portsmouth, à chiens extérieurs et percussion centrale. Cal. 45 New South Wales (n° 52). Ouverture par clé latérale sous le pontet. Canons juxtaposés de 71 cm. Crosse de pistolet en noyer. Dans une valise en toile bordée cuir avec des outils. Belle arme de collection.
Long. Totale : 113 cm 1 000 / 1 500 €
Catégorie C soumise à déclaration
Voir la reproduction

482 Fusil Luigi FRANCHI semi-automatique Cal. 12 (n° 089566). Mono canon de 70 cm. Crosse fendue.
Long. Totale : 122 cm 50 / 100 €
Catégorie D1 soumise à enregistrement

483 Fusil Luigi FRANCHI – Falconet Cal. 12.70 (n° 5035500). Double détente. Ejecteurs automatiques. Canons superposés de 71 cm. Crosse pistolet en noyer.
Long. Totale : 115 cm 300 / 500 €
Catégorie D1 soumise à enregistrement

484 Carabine WINCHESTER mod. 1866 à levier sous garde Cal. 32. Monogramme « R » sous couronne sur queue de bascule. Crosse ½ pistolet en noyer.
Long. Totale : 109,5 cm Petite lunette ZEISS
600 / 800 €
Catégorie C soumise à déclaration
Voir la reproduction

485 Carabine MARLIN modèle. 1894 Cal. 44 REM. Mag (n° 19011493)
Long. Totale : 94,5 cm 200 / 300 €
Catégorie C soumise à déclaration
Voir la reproduction

486 Carabine MARLIN Cal. 444 marlin (n° 17036412) crosse pistolet
Long. Totale : 102 cm 200 / 300 €
Catégorie C soumise à déclaration
Voir la reproduction

487 Carabine SAVAGE modèle 99 Cal. 300 (n° 653434) crosse pistolet
Long. Totale : 110 cm 200 / 300 €
Catégorie C soumise à déclaration
Voir la reproduction

488 Carabine WINCHESTER modèle 1892 Cal. 38 WCF (n° 660858) canon octogonal
Long. Totale : 104 cm 200 / 300 €
Catégorie C soumise à déclaration
Voir la reproduction

489 Carabine BROWNING (système Winchester) Cal. 45-70 GOVT (n° 21162/NY607) bloc culasse gravé d'ours et de cerfs dorés dans un paysage montagneux par T. MOR. Crosse en beau noyer
Long. Totale : 102 cm 400 / 500 €
Catégorie C soumise à déclaration
Voir la reproduction

490 Carabine WINCHESTER modèle 1871 Cal. 348 WCF (n° 35399) crosse demi-pistolet
Long. Totale : 107 cm 200 / 300 €
Catégorie C soumise à déclaration
Voir la reproduction

491 Fusil MERKEL Cal. 12.70 (n° 70184) double détente, éjecteurs automatiques. Canons juxtaposés de 71 cm. Crosse anglaise en noyer
Long. Totale : 113 cm 400 / 600 €
Catégorie D1 soumise à enregistrement
Voir la reproduction

492 Fusil BROWNING B725 modèle Sporter Cal. 12.70 (n° 53351ZY) monodétente. Ejecteurs automatiques. Canons superposés de 76 cm. Chokes interchangeables. Crosse ½ pistolet en noyer. Arme proche du neuf présentée dans sa valise de transport d'origine
Long. Totale : 119,5 cm 800 / 1 000 €
Catégorie D1 soumise à enregistrement
Voir la reproduction

493 Fusil artisanal liégeois. Cal. 20.70 (n° 729). Coquilles, bascule et pontet gravés de feuilles de chênes. Double détente. Ejecteurs automatiques. Canons juxtaposés de 70 cm. Crosse ½ pistolet en noyer (rallongée bois)
Long. Totale : 111 cm 500 / 700 €
Catégorie D1 soumise à enregistrement
Voir la reproduction

494 J. B. MAUMEY deux fusils formant paire Cal. 12.70 (n° 727 et 785) canons Jean BREUIL juxtaposés de 72 cm, double détente, éjecteurs automatiques. Crosses anglaises en noyer, longuesses enveloppantes.
Long. Totale : 116 cm 1 200 / 1 500 €
Catégorie D1 soumise à enregistrement
Voir la reproduction

495 Fusil VERNEY-CARRON Modèle SAGITTAIRE NT Cal. 12.70 (n° 646641). Canons superposés de 71 cm avec bande ventilée. Double détente. Ejecteurs automatiques. Crosse pistolet en noyer. Dans sa valise de transport d'origine.
Long. Totale : 114,5 cm 400 / 600 €
Catégorie D1 soumise à enregistrement
Voir la reproduction

496 Fusil artisanal liégeois pour LACOUTURE à Lyon, Cal. 10.80 (n° 3888). Bascule jaspée. Double détente. Canons damas juxtaposés de 77,5 cm. Crosse pistolet en noyer, plaque de couche métal. Beau fusil de collection.
Long. Totale : 119,5 cm 700 / 900 €
Catégorie D1 soumise à enregistrement
Voir la reproduction

497 Petite carabine de jardin de fabrication liégeoise. Cal. 9 mm. Ouverture par clé serpent. Canon octogonal au premier tiers puis rond de 75,5 cm. Crosse en noyer.
Long. Totale : 113,5 cm 100 / 150 €
Catégorie C soumise à déclaration

498 Rare carabine à aiguilles de fabrication artisanale anglaise pour Jules PECANTIN à Orléans. Cal. 14 mm (rayé). Arme de collection en état moyen.
Long. Totale : 104 cm 250 / 350 €
Catégorie C soumise à déclaration

499 Rare fusil VERNEY-CARRON à système d'armement par clé latérale. Cal. 12 (n° M28). Canons juxtaposés de 68 cm. Crosse ½ pistolet en noyer.
Long. Totale : 110 cm 500 / 700 €
Catégorie D1 soumise à enregistrement
Voir la reproduction

500 Express MATHELON. Cal. 9.3x74R (n° 55). Bascule à renfort. Canons juxtaposés de 57 cm. Double détente. Crosse pistolet à joue en noyer.
Long. Totale : 100 cm 1 500 / 1 800 €
Catégorie C soumise à déclaration
Voir la reproduction

501 Fusil WINCHESTER modele 101 XTR Cal. 12.70 (n° 477409). Monodétente. Ejecteurs automatiques. Canons semi-flottants de 69,5 cm avec bande ventilée et chokes interchangeables. Crosse pistolet.
Long totale : 111 cm 200 / 400 €
Catégorie D1 soumise à enregistrement
Voir la reproduction

502 Joli fusil de chasse WILMART à Liège Cal. 20.70 (n° 29823) double détente. Ejecteurs automatiques. Canons juxtaposés de 70 cm. Crosse anglaise en beau noyer
Long. Totale : 112,5 cm 400 / 600 €
Catégorie D1 soumise à enregistrement
Voir la reproduction

503 Fusil artisanal liégeois à faux corps pour « A Saint Hubert » à Paris. Modèle Canardouze. Cal. 12.65 (n° 29862). Double détente, la première articulée. Ejecteurs automatiques. Canons juxtaposés de 70 cm (piqûres). Crosse anglaise en noyer (problème mécanique).
Long. Totale : 111 cm 600 / 800 €
Catégorie D1 soumise à enregistrement
Voir la reproduction

504 Fusil BROWNING B25 Cal. 12.70 (n° 49533S6). Double détente. Ejecteurs automatiques. Canons superposés de 71 cm avec bande ventilée. Crosse anglaise en noyer (pet. Acc. à la crosse. Mécanique à revoir
Long totale : 113,5 cm 300 / 500 €
Catégorie D1 soumise à enregistrement
Voir la reproduction

505 Fusil stéphanois JUSTEX à faux corps Cal. 12.65 (n° 2649). Gravures animalières de G. Lange. Double détente. Ejecteurs automatiques. Canons juxtaposés de 70 cm
Long. Totale : 109 cm 300 / 600 €
Catégorie D1 soumise à enregistrement
Voir la reproduction

506

506 **Paire de fusils J. PURDEY & Sons à platines Cal. 12.65 (n° 17125 et 17126)** double détente. Ejecteurs automatiques. Self Opening. Canons juxtaposés de 73,5 cm. Crosses anglaise en beau noyer. Longuesses refaites
Long. Totale : 115,5 cm
Catégorie D1 soumise à enregistrement
Fusils présentés dans une boite ancienne en cuir à coins renforcés, étiquette James PURDEY & Sons 6 000 / 9 000 €

Voir la reproduction

507 **Paire de fusils à platines JACQUEMART Cal. 12.70 (n° 1241/1 et 1241/2).** Ejecteurs et sureté automatiques. Double détente, la première articulée. Très jolies gravures de bouquets, guirlandes et rinceaux sur bascules, platines et pontets. Canons juxtaposés de 71 cm portant l'inscription : « Armes Jacquemart Herstal Belgium. Maison fondée en 1883 ». Crosses anglaises en noyer. Longuesses enveloppantes.
Longueur totale : 114 cm chaque
Dans une valise de transport double
Catégorie D1 soumise à enregistrement 2 800 / 3 200 €

Voir la reproduction

507

508 Fusil de charme MERKEL. Cal. 20.70 (n° 634755). Bascule découpée. Double détente. Canons juxtaposés de 68 cm. Crosse anglaise en noyer.
Long. Totale : 110 cm 500 / 600 €
Catégorie D1 soumise à enregistrement
Voir la reproduction

509 Fusil DAMON PETRIK à faux corps. Cal. 12.70 (n° 60516). Double détente. Ejecteurs automatiques. Canons superposés de 72 cm avec bande ventilée. Crosse ½ pistolet en noyer, rallongée sabot bois.
Long. Totale : 115 cm 700 / 900 €
Catégorie D1 soumise à enregistrement
Voir la reproduction

510 Fusil IDEAL, modèle à pontet-lunette Cal. 16.65 (n° 4603). Bascule gravée de rinceaux. Double détente avec fermeture individuelle des lunettes de pontet. Canons « damas éclair » juxtaposés de 75 cm. Crosse ½ pistolet en beau noyer et fin quadrillage. Manque au bec de crosse et à la plaque de couche. Bretelle-enrouleur manquante. Belle arme.
Long. Totale : 116 cm 800 / 1 000 €
Catégorie D1 soumise à enregistrement
Voir la reproduction

511 Fusil J&W TOLLEY à Birmingham Cal. 12.70 (n° 83536). Double détente. Ejecteurs automatiques. Canons juxtaposés de 71 cm. Crosse anglaise en noyer (chevilles de renfort en début de crosse). Pièce de pouce avec initiales H. B. pour **Hettier de Boislambert**. Arme en état moyen
Long. Totale : 113 cm 200 / 400 €
Catégorie D1 soumise à enregistrement
Voir la reproduction

512 Petit fusil liégeois L. CHRISTOPHE Cal. 20.70 (n° 778). Belles gravures sur bascule découpée. Double détente. Ejecteurs automatiques. Canons juxtaposés de 68 cm (légères piqures intérieures). Crosse anglaise en noyer
Long. Totale : 107 cm 600 / 800 €
Catégorie D1 soumise à enregistrement
Voir la reproduction

513 Paire de fusils à platines Auguste LEBEAU à Liège Cal. 12.70 (n° 42866 et 42867). Belles gravures sur bascule et platines. Double détente, la première articulée. Ejecteurs automatiques. Canons juxtaposés de 70 cm. Crosses ½ pistolet en noyer, noyer amortisseur
Long. Totale : 111 cm 3 500 / 4 500 €
Catégorie D1 soumise à enregistrement
Voir la reproduction

514 Canardière à broche VERNEY à Lyon. Cal. 10.85. Mono canon damas, octogonal au premier quart puis rond de 131,5 cm. Belle arme de collection
Long. Totale : 172 cm 500 / 700 €
Catégorie D1 soumise à enregistrement

515 Importante canardière à chien extérieur et percussion centrale LACOUTURE Arquebusier à Lyon. Cal. 8 (n° 317). Mono canon damas, octogonal au premier tiers puis rond de 128 cm
Long. Totale : 170 cm 500 / 700 €
Catégorie D1 soumise à enregistrement

516 Fusil VERNEY CARRON Cal. 12.70 (n° 3427) bascule gravée de bouquets et rinceaux. Double détente. Ejecteurs automatiques. Canons superposés de 70 cm
Long. Totale : 113 cm 500 / 700 €
Catégorie D1 soumise à enregistrement

517 Fusil SUPERJAY à faux corps. Cal. 12.70 (n° 1205). Canons superposés Jean Breuil de 70 cm. Double détente. Ejecteurs automatiques. Crosse anglaise en noyer.
Long. Totale : 112,5 cm 400 / 600 €
Catégorie D1 soumise à enregistrement
Voir la reproduction

518 Fusil à faux corps arrière CARRON Frères à Saint-Etienne. Cal. 16.65 (n° B55). Canons damas juxtaposés de 76 cm. Crosse anglaise en noyer. Beau modèle ancien de collection.
Long. Totale : 119 cm 300 / 500 €
Catégorie D1 soumise à enregistrement
Voir la reproduction

519 Fusil à faux corps BOUCHER à Saint-Etienne. Cal. 12.70 (n° 6.623). Très belles gravures par Petiot M.O.F. Double détente. Ejecteurs automatiques. Canons juxtaposés de 70 cm (légères piqûres). Crosse anglaise en noyer avec longuesse enveloppante.
Long. Totale : 112 cm 1 200 / 1 500 €
Catégorie D1 soumise à enregistrement
Voir la reproduction

520 Fusil artisanal Saint-Etienne à système d'ouverture par poussoir sur crosse devant bascule. Cal. 16.70 (n° 5559). Coquilles et bascule gravées. Double détente. Ejecteurs automatiques. Sécurité manuelle sous le pontet. Canons juxtaposés Jean Breuil de 68,5 cm (piqûres). Crosse anglaise en noyer.
Long. Totale : 112,5 cm 250 / 350 €
Catégorie D1 soumise à enregistrement
Voir la reproduction

521 Fusil NEMROD. Cal. 12 (n° 2066). Bascule bleuie. Mono canon de 67cm. Crosse ½ pistolet en noyer clair. Bon état général.
Long. Totale : 119 cm 600 / 800 €
Catégorie D1 soumise à enregistrement
Voir la reproduction

522 Fusil W.W GREENER Cal. 12.65 (n° 44846). Canons damas juxtaposés de 67cm. Crosse anglaise en noyer. Joli fusil de collection.
Long. Totale : 108 cm 600 / 800 €
Catégorie D1 soumise à enregistrement
Voir la reproduction

523 Fusil NEMROD. Cal. 16 (n° 2043). Bascule bleuie. Canons superposés flottants de 68 cm. Crosse ½ pistolet en noyer clair. On y joint une 2ème paire de canons. Belle arme en bon état.
Long. Totale : 119 cm 600 / 800 €
Catégorie D1 soumise à enregistrement
Voir la reproduction

524 Fusil IDEAL n° 340. Cal. 16 (n° 84768). Double détente. Ejecteurs automatiques. Canons juxtaposés de 70 cm. Crosse anglaise en noyer avec bretelle-enrouleur.
Long. Totale : 111 cm 800 / 1 000 €
Catégorie D1 soumise à enregistrement
Voir la reproduction

525 Fusil ROBUST Modèle 226. Cal. 12.70 (n° 484659). Canons juxtaposés de 70 cm (piqûres et usures). Crosse anglaise en noyer avec bretelle à enrouleur.
Long. Totale : 112,5 cm 200 / 300 €
Catégorie D1 soumise à enregistrement
Voir la reproduction

526 Fusil à platines de la Fabrique d'Armes de Guerre Herstal. Cal. 12 (n° 165). Double détente. Canons juxtaposés de 68 cm (piqûres). Crosse anglaise en noyer
Long. Totale : 109 cm 700 / 900 €
Catégorie D1 soumise à enregistrement

527 Carabine express artisanale à platines Cal. 9.3 x 74 R (n° 40.4048) canons superposés de 66,5 cm. Double détente, éjecteurs automatiques. Crosse pistolet à joue en beau noyer
Long. Totale : 109 cm 2 500 / 3 500 €
Catégorie C soumise à déclaration
Voir la reproduction

528 Fusil artisanal Saint-Etienne CIZERON-GABION. Cal. 10 (n° 2899-8532). Coquilles aux feuilles de chêne, bascule découpée. Canons Didier DREVET de 70 cm avec bande de visée festonnée. Crosse en beau noyer à fin quadrillage et plaque de couche corne.
Long. Totale : 110,5 cm 700 / 900 €
Catégorie D1 soumise à enregistrement
Voir la reproduction

529 Fusil VERNEY-CARRON Saint-Etienne. Cal. 12.70 (n° MN197). Bascule découpée bleuie. Double détente. Ejecteurs automatiques. Canons juxtaposés de 70,5 cm. Crosse anglaise en beau noyer
Long. Totale : 112,5 cm 600 / 800 €
Catégorie D1 soumise à enregistrement
Voir la reproduction

530 Fusil MASQUELIER. Cal. 12 (n° 2945). Canons juxtaposés de 74 cm. Crosse anglaise en noyer. Vendu pour pièces.
Long. Totale : 115,5 cm 100 / 150 €
Catégorie D1 soumise à enregistrement
Voir la reproduction

531 Paire de fusils WILLIAM EVANS. Cal. 12 (n° 12286 et 12287). Double détente. Ejecteurs automatiques. Canons juxtaposés de 71 cm (grosses piqûres). Crosses anglaises en beau noyer.
Long. Totale : 114 cm 500 / 800 €
Catégorie D1 soumise à enregistrement
Voir la reproduction

532 Fusil CHAPUIS Armes Saint-Etienne à faux corps Cal. 12.70 (n° 47513). Canons superposés de 70 cm avec bande ventilée. Double détente. Ejecteurs automatiques. Crosse anglaise en très beau noyer. Fusil proche du neuf dans sa valise de transport d'origine.
Long. Totale : 114 cm 1 200 / 1 800 €
Catégorie D1 soumise à enregistrement
Voir la reproduction

533 Carabine Express Auguste FRANCOTTE à Liège Cal. 9.3 x 74 R (n° 90831). Double détente, la première articulée. Ejecteurs automatiques. Canons juxtaposés de 63 cm. Crosse pistolet à joue
Long. Totale : 106,5 cm 1 500 / 2 000 €
Catégorie C soumise à déclaration
Voir la reproduction

534 Fusil BOUCHER à Saint-Etienne Cal. 12 (n° 5513). Bascule découpée avec gravures feuillagées. Double détente. Canons superposés de 70 cm (piqûres et usures).
Long. Totale : 113 cm 400 / 500 €
Catégorie D1 soumise à enregistrement
Voir la reproduction

535 Fusil SIMPLEX de Manufrance. Cal. 410 (n° 442925). Mono canon de 70 cm. Crosse ½ pistolet. Arme à l'état proche du neuf.
Long. Totale : 110 cm 250 / 350 €
Catégorie D1 soumise à enregistrement

536 Fusil SIMPLEX de Manufrance. Cal. 24.65 (n° 202197). Bascule jaspée. Mono canon de 70 cm. Crosse ½ pistolet en noyer clair.
Long. Totale : 109,5 cm 200 / 300 €
Catégorie D1 soumise à enregistrement

537 Rare fusil VEDETT électrique SMFM Cal. 16.70 (n° E6204). Bascule découpée bleuie. Double détente. Canons juxtaposés de 67 cm (grosse piqûres canon droit). Crosse ½ pistolet en noyer clair.
Long. Totale : 109,5 cm 700 / 900 €
Catégorie D1 soumise à enregistrement
Voir la reproduction

538 Fusil VERNEY CARRON à faux corps Cal. 12.65 (n° R2781) double détente. Canons juxtaposés de 70 cm. Crosse anglaise en noyer
Long Totale : 110 cm 200 / 300 €
Catégorie D1 soumise à enregistrement

539 Fusil liégeois pour FAURE-LEPAGE à faux corps. Cal. 12.65 (n° 937). Coquilles aux feuilles de chêne. Double détente. Ejecteurs automatiques. Canons juxtaposés de 72 cm (piqûres). Crosse anglaise en noyer.
Long. Totale : 112,5 cm 500 / 700 €
Catégorie D1 soumise à enregistrement
Voir la reproduction

540 Fusil artisanal liégeois. Cal. 16.65 (n° 51447). Gravures en creux sur bascule et début des canons. Crosse pistolet en noyer.
Long. Totale : 117,5 cm 400 / 600 €
Catégorie D1 soumise à enregistrement
Voir la reproduction

541 Drilling artisanal allemand HUBERTUS. Cal. 16 et 9.3X72 NORM (n° 59012). Bascule bleuie, pontet corne. Canons de 68 cm. Crosse pistolet en noyer (fendue) avec réserve à balles.
Long. Totale : 109 cm 800 / 1 000 €
Catégorie C soumise à déclaration
Voir la reproduction

542 Petit fusil FAIR jubilée Cal. 28 (n° 153221). Monodétente. Ejecteurs automatiques. Canons superposés de 70 cm avec bande ventilée. Crosse anglaise en noyer
Long. Totale : 114 cm 600 / 800 €
Catégorie D1 soumise à enregistrement
Voir la reproduction

543 Fusil BROWNING B25 Cal. 12.70 (n° 91481). Double détente. Ejecteurs automatiques. Canons superposés de 71 cm avec bande ventilée. Crosse anglaise en noyer
Long totale : 113 cm 500 / 800 €
Catégorie D1 soumise à enregistrement
Voir la reproduction

544

544 Fusil P. BERETTA modèle SO3 commande spéciale réalisée pour les ateliers Saint Eloi Cal. 12.76 (n° CO5633B). Coquilles, clé, platines, bascules et pontet superbement gravés par P. Sabatti et G. Bertella de scènes animalières, rinceaux et branchage. Double détente. Ejecteurs automatiques. Double paire de canons superposés de 71 et 75 cm avec bande ventilée. Crosse anglaise en très beau noyer veiné à fin quadrillage à bordure sculpté de rameaux et fruits. Très belle arme ayant très peu tirée
Long totale : 113,5 cm. Catégorie D1 soumise à enregistrement 10 000 / 15 000 €

Voir la reproduction et détail p. 49

545

545 Fusil HOLLAND & HOLLAND à platines démontables à la main Cal. 16.65 (n° 27329) double détente. Ejecteurs automatiques. Belles gravures de rinceaux feuillagées sur platines et bascule. Canons juxtaposés de 71 cm. Crosse anglaise en noyer
Long. Totale : 113 cm. Catégorie D1 soumise à enregistrement
Fusil présenté dans une boite en cuir a coins laiton, étiquette HOLLAND & HOLLAND 2 500 / 3 500 €

Voir la reproduction

546 Carabine BOROVNIK – Ferlach Cal. 9.3 x 64 (n° 40.4570) double détente stecher. Bascule magasin et pontet magnifiquement gravés. Canon octogonal au premier tiers puis rond. Crosse pistolet à joue en beau noyer clair
Long. Totale : 118 cm. Lunette ZEISS 1,5 – 6 x 42. Catégorie C soumise à déclaration 2 500 / 3 500 €

Voir la reproduction

547 Paire de fusils UGARTECHEA à platines Cal. 12.70 (n° 163751 et 163752) double détente. Ejecteurs automatiques. Canons juxtaposés de 75 cm. Crosses anglaises en noyer clair
Long. Totale : 117,5 cm. Catégorie D1 soumise à enregistrement 1 800 / 2 500 €

Voir la reproduction

546

547

548 Fusil mixte DEUTSHE WAFFENUND Cal. 20 et 300 Win. Mag (n° 231277) canons flottants. Eléments mécaniques manquant. Dans l'état
Long. Totale : 115 cm 150 / 200 €
Catégorie C soumise à déclaration
Voir la reproduction

549 Fusil WINCHESTER. Modèle semi-automatique 1911 SL. Cal. 12 (n° 23547)
Long. Totale : 111 cm 200 / 300 €
Catégorie D1 soumise à enregistrement
Voir la reproduction

550 Carabine WEATHERBY-MARK V. Cal. 340 Weatherby (n° H84554). Crosse pistolet à joue en noyer. Avec lunette Zeiss 1,5X6,42.
Long. Totale : 120 cm 600 / 800 €
Catégorie C soumise à déclaration
Voir la reproduction

551 HECKLER & KOCH modele HK 940 Cal. 7 x 64 (n° 06725) crosse pistolet.
Long. Totale : 104 cm 600 / 800 €
Catégorie C soumise à déclaration
Voir la reproduction

551 bis Carabine RUGER model 3 Cal. 44 REM Mag (n° 132-38929)
Long. Totale : 97 cm 200 / 300 €
Catégorie C soumise à déclaration

552 Carabine WINCHESTER model 1897 Cal. 12 (n°246567) bloc gravé de scènes de chasse au pigeon. crosse pistolet en beau noyer
Long. Totale : 119 cm 200 / 300 €
Catégorie C soumise à déclaration
Voir la reproduction

552 bis Carabine semi-automatique UNIQUE modèle X51 Cal. 22LR (n° 034812)
Long. Totale : 101 cm 100 / 200 €
Catégorie C soumise à déclaration

553 BROWNING Cal. 300 WIN Mag (n°337 RN 11844) crosse pistolet.
Long. Totale : 114 cm 400 / 600 €
Catégorie C soumise à déclaration
Voir la reproduction

553 bis Carabine RUGER à bloc tombant Cal. 45-70 GOVT (n° 133-05905) crosse pistolet
Long. Totale : 97,5 cm 200 / 300 €
Catégorie C soumise à déclaration

554 Carabine MAUSER Cal. 22 (n°222278). Canon de 70,5 cm avec petite lunette Zeiss
Long. Totale : 107,5 cm 50 / 100 €
Catégorie C soumise à déclaration

555 Petite carabine stéphanoise Cal. 22 L.R (n° 42133). Crosse ½ pistolet.
Long. Totale : 104 cm 50 / 100 €
Catégorie C soumise à déclaration

556 Fusil à platines BERNARDELLI Cal. 12.70 (n° 746) canons juxtaposés de 72 cm. Double détente, la première articulée. Ejecteurs automatiques. Crosse anglaise en noyer (manque goutte d'eau), longuesse enveloppante (manques et fente)
Long. Totale : 115 cm 600 / 800 €
Catégorie D1 soumise à enregistrement
Voir la reproduction

557 Fusil MERKEL à faux corps Cal. 20.70 (n° 90024) canons juxtaposés de 68 cm. double détente, éjecteurs automatiques. Crosse pistolet en noyer (problèmes mécaniques. Etat moyen)
Long. Totale : 108,5 cm 150 / 200 €
Catégorie D1 soumise à enregistrement
Voir la reproduction

558 Fusil artisanal allemand Cal. 16.65 (n° 2966). Bascule découpée gravée, témoin de chargement. Pontet en corne. Canons juxtaposés de 72 cm (piqures). Crosse pistolet à joue en noyer
Long. Totale : 111,5 cm 200 / 300 €
Catégorie D1 soumise à enregistrement

559 Fusil Drilling SAUER & SOHN. Cal. 16 et 7 X 57 R (n° 1706). Bascule découpée, gravures de scènes animalières. Double détente. Canons de 65 cm. Crosse pistolet à joue en noyer.
Long. Totale : 108 cm 1 200 / 1 500 €
Catégorie C soumise à déclaration
Voir la reproduction

560 Non venu

561 Deux fusils FORGERON à Liège formant paire. Cal. 12.70 (n° 38678 et 38921). Bascule gravée de bouquets fleuris. Double détente. Ejecteurs automatiques. Canons superposés de 70 cm (piqûres intérieures). Crosse ½ pistolet en noyer avec sabot amortisseur.
Long. Totale : 112,5 et 111,5 cm 1 500 / 1 800 €
Catégorie D1 soumise à enregistrement
Voir la reproduction et page 67

562 Fusil artisanal Saint-Etienne pour GUYOT à Paris. Modèle Superjay à faux corps. Cal. 16.70 (n° 1616). Double détente. Ejecteurs automatiques. Canons superposés de 70 cm. Crosse anglaise en noyer.
Long. Totale : 111 cm 400 / 500 €
Catégorie D1 soumise à enregistrement
Voir la reproduction

563 Carabine REMINGTON / BROWNING (mod 81) Cal. 35 REM (n° 16982) culasse ornée de très belles gravures de rinceaux, feuillages et cerf. Crosse anglaise en très beau noyer avec plaque de couche Remington en corne
Long. Totale : 103,5 cm 600 / 800 €
Catégorie C soumise à déclaration

564 Ensemble de **trois répliques de pistolets Cal. 36**
100 / 200 €

565 **Carabine BLAZER R93 / CHRISTENSEN Arms Cal. 338 Win. Mag. (n° 9/141138).** Canon de 69 cm avec frein de bouche. Lunette SWAROVSKY 1,5.6 x 42
Long. Totale : 111,5 cm 2 000 / 3 000 €
Catégorie C soumise à déclaration
Voir la reproduction

566 **Carabine BLAZER R93 / CHRISTENSEN Arms Cal. 270 WSM. (n° 9/140811).** Canon de 69 cm avec frein de bouche. Lunette SWAROVSKY Z6I 2,5 – 15 x 56 P
Long. Totale : 113 cm
On y joint un canon Cal. 9.3 x 62 (n° 9 / 117332)
2 000 / 3 000 €
Catégorie C soumise à déclaration
Voir la reproduction

567 **Carabine ANSCHUTZ modèle 1433, Cal. 22 Hornet (n° 1261449)** double détente stecher, crosse pistolet et fut long
200 / 300 €
Catégorie C soumise à déclaration
Voir la reproduction

568 **Carabine STEYR MANNLICHER Schoenauer modèle 1905 Cal. 9 x 57 (n° 4506)** double détente stecher, crosse pistolet à joue, fût long
Long. Totale : 102,5 cm 400 / 600 €
Catégorie C soumise à déclaration
Voir la reproduction

569 **Carabine KRIEGESKORTE & Co cal. 222 Rem (n°611062)** double détente stecher. Crosse pistolet fut long
Long. Totale : 105 cm 400 / 600 €
Catégorie C soumise à déclaration

570 **Carabine STEYR – MANNLICHER Cal. 7 x 64 (n° 163650)** double détente stecher. Crosse pistolet à joue.
Long. Totale : 110 cm
Lunette HENSOLDT 6 x 42 600 / 800 €
Catégorie C soumise à déclaration
Voir la reproduction

571 Fusil artisanal Saint-Etienne. Cal. 12.70 (n° 66). Bascule découpée bleuie. Canons juxtaposées Claude Breuil de 69,5 cm. Crosse anglaise en noyer.
Long. Totale : 110 cm 200 / 300 €
Catégorie D1 soumise à enregistrement
Voir la reproduction

572 Drilling à système W. COLLATH. Cal. 12 et 11.65 (n° 10489). Très belles gravures animalières et feuilles de chêne sur bascule. Pontet et clé d'ouverture en corne. Canons damas juxtaposés de 70 cm (piqûres). Crosse anglaise à joue, plaque de couche corne. Très beau fusil de collection.
Long. Totale : 109 cm 600 / 800 €
Catégorie C soumise à déclaration
Voir la reproduction

573 Fusil artisanal Saint-Etienne BEGY. Cal. 14 mm chambré 75 (n° 59). Bascule découpée. Double détente. Canons juxtaposés de 70 cm (piqûres). Crosse ½ pistolet.
Long. Totale : 112 cm 300 / 400 €
Catégorie D1 soumise à enregistrement
Voir la reproduction

574 Fusil GASTINNE RENETTE. Cal. 20.70 (n° 34126.3777). Gravures anglaises sur bascule. Double détente. Ejecteur automatique. Canons juxtaposés Léopold Bernard de 74 cm (piqûres). Crosse anglaise (fendue) en noyer.
Long. Totale : 112,5 cm 500 / 800 €
Catégorie D1 soumise à enregistrement
Voir la reproduction

575 Carabine mixte SAVAGE Cal. 20 et 222 Rem (n° E006639) crosse pistolet
Long. Totale : 103 cm 250 / 350 €
Catégorie C soumise à déclaration
Voir la reproduction

576 Fusil ROBUST-IDEAL de la Manufacture d'Armes et Cycles de Saint-Etienne. Cal. 16.70 (n° 2671). Double détente. Ejecteurs automatiques. Canons juxtaposés de 70,5 cm (quelques piqûres)
Long. Totale : 111,5 cm 600 / 800 €
Catégorie D1 soumise à enregistrement
Voir la reproduction

577 Fusil à chiens extérieurs et percussion centrale RONCHARD CIZERON pour LACOUTURE à Lyon. Cal. 16 (n° 543). Ouverture par clé latérale sous le pontet. Canons juxtaposés de 75 cm. Crosse anglaise en noyer.
Long. Totale : 116 cm 150 / 200 €
Catégorie D1 soumise à enregistrement
Voir la reproduction

578 Très joli fusil à chiens extérieurs et percussion centrale, fini par GASTINNE-RENETTE à Paris. Cal. 12 (n° 7667). Canons damas juxtaposés de 75,5 cm. Crosse anglaise en noyer.
Long. Totale : 114 cm 200 / 300 €
Catégorie D1 soumise à enregistrement
Voir la reproduction

579 Fusil artisanal Saint-Etienne à chiens extérieurs et percussion centrale. Cal. 16 (n° B44). Gravures feuillagées sur bascule. Canons juxtaposés de 65 cm. Crosse anglaise en noyer.
Long. Totale : 107 cm 200 / 300 €
Catégorie D1 soumise à enregistrement
Voir la reproduction

580 Fusil artisanal Saint-Etienne à chiens extérieurs et percussion centrale. Cal. 12 (n° 64623). Transformé en fusil mixte Cal. 12 et 10 X 37 Vetterli. Tube réducteur dans canon droit. Canons juxtaposés de 70 cm. Crosse ½ pistolet en noyer.
Long. Totale : 111,5 cm 400 / 500 €
Catégorie D1 soumise à enregistrement
Voir la reproduction

581 Fusil RONCHARD CIZERON à chiens extérieurs et percussion centrale, Cal. 10 (n° 9504). Canons juxtaposés de 72 cm. Ouverture par clé latérale sous le pontet. Crosse anglaise en beau noyer avec talon-plaque de couche en corne.
Long. Totale : 113 cm 500 / 600 €
Catégorie D1 soumise à enregistrement
Voir la reproduction

582 Drilling artisanal allemand à chiens extérieurs et percussion centrale. Cal. 16 et 9.3X72 R (n° 126437). Bascule joliment gravée de scènes animalières et branchages. Pontet en corne. Canons de 68 cm. Crosse pistolet à joue en noyer.
Long. Totale : 110 cm 800 / 1 000 €
Catégorie C soumise à déclaration
Voir la reproduction

583 Tableau de munitions de chasse encadré
Dim. 79 x 69 cm
200 / 300 €

Thierry de MAIGRET

Commissaire - Priseur

Société de vente volontaire aux enchères publiques - Agrément n° 2002 - 280

ORDRE D'ACHAT / ABSENTEE BID FORM

ANIMALIERS – CHASSE – VÉNERIE – ARMES

PARIS-HÔTEL DROUOT
Vente le jeudi 9 et vendredi 10 mars 2017
A 14 heures - Salle 10

A renvoyer à / Please Mail to :
Thierry de MAIGRET
5, rue de Montolon - 75009 Paris - France
Tél : 01 44 83 95 20 - Fax : 01 44 83 95 21
e-mail : geuvrard@tdemaigret.fr
www.thierrydemaigret.com

nom et prénom
name and first name

adresse
address

Tél. Bur. / *Off.*
Dom. / *Home*
Fax :

☐ **Ordre d'achat**
☐ **Demande par téléphone**

Après avoir pris connaissance des conditions de vente décrites dans le catalogue, ainsi que des conseils aux acheteurs je déclare les accepter et vous prie d'acquérir pour mon compte personnel aux limites indiquée en euros, les lots que j'ai désignés ci-dessous. (Les limites ne comprenant pas les frais légaux).

Cet ordre d'achat ne sera valable qu'accompagné d'un chèque, d'un RIB ou de coordonnées bancaires.

I have read conditions of sale and the guide to buyers and agree to abide by them. I grant your permission to purchase on my behalf the following items within the limits in euros. (These limits do not include fees and taxes).

LOT	DESCRIPTION DU LOT *LOT DESCRIPTION*	LIMITE EN EUROS *EUROS LIMITS*	VOUS ONT ÉTÉ ADJUGÉS *PRICE REALIZED*
		Total adjugé / *Total realized*	
		Frais légaux / *Fees & Taxes*	
		TOTAL GÉNÉRAL	

Signature obligatoire
Required signature

Date

Nota : Sans indication de votre part, si l'enchère dans la salle est la même que votre commission, l'adjudication se fera dans la salle.

CONDITIONS DE LA VENTE

La vente se fera expressément au comptant.

Une exposition préalable permettant aux acquéreurs de se rendre compte de l'état des objets mis en vente, il ne sera admis aucune réclamation, une fois l'adjudication prononcée.

L'adjudicataire sera le plus offrant et dernier enchérisseur, et aura pour obligation de remettre son nom et adresse. Il devra acquitter, en sus de l'enchère, par lot, les frais et taxes suivants : **27,60% TTC (frais 23% HT - T.V.A. à 20%)** à l'exception des adjudications de livres au taux réduit de **24,26% TTC (frais 23% HT + T.V.A. à 5,5 %)**.

Dès l'adjudication prononcée, les achats sont sous l'entière responsabilité de l'adjudicataire, le magasinage et le transport de l'objet n'engagent pas la responsabilité de la Société de Vente Volontaire aux enchères publiques.

Les indications portées au catalogue engagent la responsabilité de la Société de Vente Volontaire aux enchères publiques, compte tenu des rectifications annoncées au moment de la présentation de l'objet et portées au procès verbal de la vente. Les dimensions, les poids et les estimations ne sont donnés qu'à titre indicatif. Le réentoilage, parquetage ou doublage sont considérés comme une mesure conservatoire et non comme un vice.

Aucun lot ne sera remis aux acquéreurs avant acquittement de l'intégralité des sommes dues. En cas de paiement par chèque parl'adjudicataire, le transfert de propriété de l'objet n'aura lieu qu'après encaissement du chèque. Le paiement par chèque sans provision ou le défaut de paiement n'entraîne pas la responsabilité de la Société de Vente et en conséquence la délivre de l'obligation de paiement au vendeur. En cas de paiement par chèque non certifié, le retrait des objets pourra être différé jusqu'à encaissement. A défaut de paiement par chèque ou en espèces, l'objet pourra être remis en adjudication sur folle enchère, immédiatement ou à la première opportunité.

En cas de contestation, au moment de l'adjudication, c'est-à-dire s'il est établi que deux ou plusieurs enchérisseurs ont simultanément porté une enchère équivalente, soit à haute voix, soit par signe, et réclament en même temps cet objet après le prononcé du mot "adjugé", le dit objet sera immédiatement remis en adjudication au prix proposé par les enchérisseurs et tout le public sera admis à enchérir à nouveau.

La Société de Vente et les Experts se réservent la faculté, dans l'intérêt de la vente, de réunir ou de diviser les numéros du catalogue.

Pour les ARMES de chasse et de tir :

Une exposition préalable ayant permis de voir leur état, de les prendre en main, de les examiner et de prendre toutes les mesures, il ne sera admis aucune réclamation une fois l'adjudication prononcée. Les armes de chasse et de tir sont vendues dans l'état, sans garantie.

Pour l'achat des armes de catégorie D soumises à enregistrement, une copie d'un permis de chasser délivré en France ou à l'étranger ou de toute autre pièce tenant lieu de permis de chasser étranger, ainsi que du titre de validation pour l'année en cours ou l'année précédente

Pour l'achat des armes de catégorie C à déclarer, une copie d'une pièce d'identité ainsi qu'une copie d'une licence d'une fédération sportive agrée pour la pratique du tir ou ball-trap ou d'un permis de chasser délivré en France ou à l'étranger ou de toute autre pièce tenant lieu de permis de chasser étranger, ainsi que du titre de validation pour l'année en cours ou l'année précédente

CONSEILS AUX ACHETEURS

La vente sera conduite en euros. Le règlement des objets, ainsi que celui des taxes s'y appliquant, sera effectué dans la même monnaie.

Les chèques tirés sur une banque étrangère ne seront autorisés qu'après accord préalable de la Société de Vente. Pour cela il est conseillé aux acheteurs d'obtenir, avant la vente, une lettre accréditive de leur banque pour une valeur avoisinant leur intention d'achat, qu'ils transmettront à la Société de Vente.

Le paiement en espèces est limité, taxes et frais compris, à 3 000 € pour les particuliers français et les professionnels, à 15 000 € pour les particuliers étrangers sur justificatifs de leur identité, de la provenance des fonds et de leur déclaration des sommes auprès de l'administration des douanes, décret n°2010 - 662 du 16 juin 2010.

Les achats volumineux adjugés qui n'auront pas été retirés le lendemain de la vente avant 10 heures en salle, seront entreposés au magasinage de l'hôtel Drouot ; les frais de stockage dus par l'acquéreur devront être réglés au magasinage de l'hôtel Drouot avant enlèvement des lots et sur présentation du bordereau acquitté.

ORDRES D'ACHAT

La Société de Vente et l'Expert peuvent exécuter tout ordre d'achat sans aucun frais supplémentaire, il convient d'en faire la demande par écrit,

24 heures avant la vacation, à l'aide du formulaire inclus dans le présent catalogue, dûment complété et accompagné d'un chèque, relevé d'identité bancaire ou coordonnées bancaires.

La Société de Vente agira pour le compte de l'enchérisseur, selon les instructions contenues dans le formulaire d'ordre d'achat, ceci afin d'essayer d'acheter le ou les lots au prix le plus bas possible et ne dépassant, en aucun cas, le montant maximum indiqué par l 'enchérisseur.

Enchères par téléphone ; l'acheteur désireux de se faire appeler pendant la vente utlisera le formulaire selon les conditions énoncées ci-dessus.

Les ordres d'achat sont une facilité pour les clients. La Société de Vente n'est pas responsable pour avoir manqué d'exécuter un ordre par erreur, ou pour toute autre cause.

DEFAUT DE PAIEMENT

A défaut de paiement du montant de l'adjudication et des frais, une mise en demeure sera adressée à l'acquéreur par lettre recommandée avec avis de réception aux frais de l'acquéreur.

A expiration du délai de un mois après cette mise en demeure et à défaut de paiement de la somme due, il sera perçu sur l'acquéreur et pour prise en charge des frais de recouvrement un honoraire complémentaire de 10% du prix d'adjudication, avec un minimum de 250 Euros.

L'application de cette cause ne fait pas obstacle à l'allocation de dommages-intérêts et aux dépens de la procédure qui serait nécessaire, et ne préjuge pas de l'éventuelle mise en œuvre de la procédure de folle enchère.

Folle enchère : à défaut de paiement par l'adjudicataire, après mise en demeure restée infructueuse, le bien est remis en vente à la demande du vendeur sur folle enchère de l'adjudicataire défaillant : si le vendeur ne formule pas cette demande dans un délai d'un mois à compter de l'adjudication, la vente est résolue de plein droit, sans préjudice de dommage. Intérêts dûs par l'adjudicataire défaillant.

Résultats de la vente visibles sur www.thierrydemaigret.com

Photos : Studio Sebert et Etude Thierry de Maigret
Conception et Réalisation : Thierry de MAIGRET, Guillaume EUVRARD, TME et 2GCA'pari.s