

MUIZON – RIEUNIER

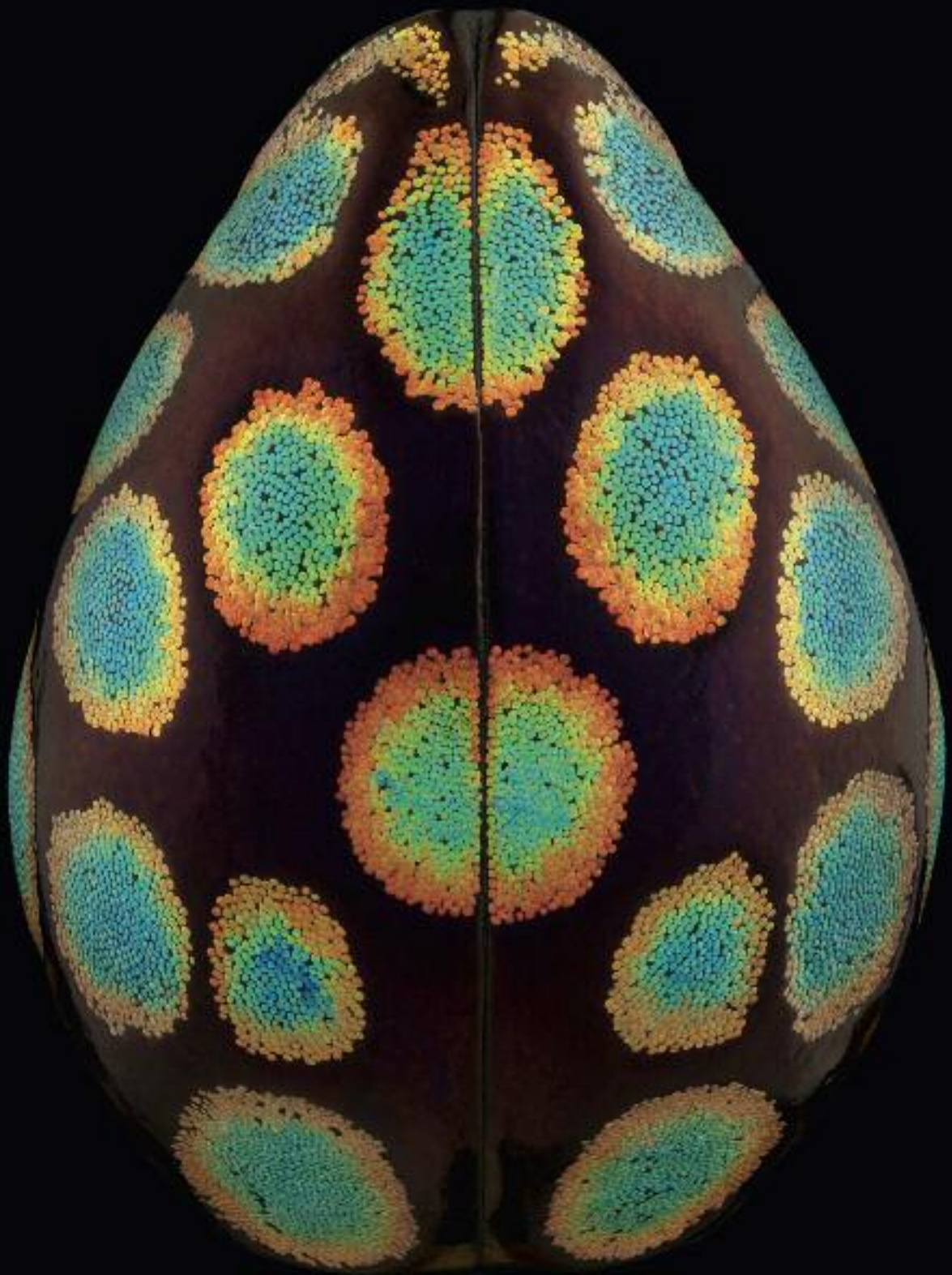

Samedi 7 avril 2018 - Paris - Drouot

MUIZON – RIEUNIER

Vincent de Muizon & Olivier Rieunier

Commissaires-Priseurs Associés

VENTE AUX ENCHÈRES PUBLIQUES :

Samedi 7 avril 2018 à 14h à 18h

HÔTEL DROUOT - SALLE 14

9, rue Drouot - 75009 Paris

HISTOIRE NATURELLE

MINÉRAUX - FOSSILES - MÉTÉORITES

ORNITHOLOGIE - ENTOMOLOGIE

Lépidoptères exotiques dont ancienne collection Bénétrix, Coléoptères, Orthoptères et divers.

Experts :

Louis CARION

Lots N° 1 à 95
92, rue St Louis en l'île
75004 Paris
01 43 26 01 16
contact@carionmineraux.com

Gilbert LACHAUME

Lots N° 96 à 296
*Entomologiste,
Expert en Histoire Naturelle*
4, rue Duméril - 75013 Paris
Tél./Fax : 01 48 77 61 20
lachaumegil@gmail.com

Expositions publiques : Drouot - Salle 14

Vendredi 6 avril de 11h à 18h – Samedi 7 avril de 11h à 12h

Téléphone pendant les expositions et la vente : 01 48 00 20 14

DROUOT
DIGITAL
Live

L'intégralité des lots sont reproduits sur notre site : www.rieunierassocies.com

MUIZON - RIEUNIER SARL

10, rue Rossini – 75009 Paris - Tél : +33 1 47 70 32 32 - Télécopie : +33 1 47 70 32 33

E-mail : contact@rieunierassocies.com - Site internet : www.rieunier-associes.com

MINÉRAUX - FOSSILES

- 1 **Pierres roulées & Dents de Requin.**
2 lots. 80/100 €
- 2 **Collection de 9 Oeufs :**
Jaspe, Serpentine, Ryolithe, etc. Bel ensemble. 80/100 €
- 3 **Collection de 12 Minéraux.**
Sélection rigoureuse d'un collectionneur : 12 petites pièces d'une grande beauté. 120/150 €
- 4 **Quatre minéraux décoratifs de belle taille :**
un quartz de l'Arkansas aux USA, un spécimen d'hématite et quartz de Chine, une fluorine d'El Filo au Mexique et un spécimen, quartz et tourmaline du Minas Gerais au Brésil. 180/220 €
- 5 **Paesine.**Marbre ruiforme des environs de Florence en Italie, plaque polie 35x7cm, petites restaurations. 80/120 €
- 6 **Pyramide en Quartz & Quartz repoli.**Pyramide en cristal de roche 8x8x6cm et un cristal de roche resurfacé. Ces deux spécimens proviennent du Brésil. 170/200 €
- 7 **Dendrites de Manganèse.**
Plaque de calcaire lithographique 32x15x2cm de la fameuse carrière de Solhenhoffen en Allemagne, couverte de belles dendrites de manganèse d'un noir profond. 100/130 €
- 8 **Rhodocrosite sur Blende.**
Belle plaque 20x12x5cm recouverte de cristaux de rhodocrosite rose pâle, sur une gangue de blende miel au dos. Provenant de la mine de Baia-Mare en Roumanie. 120/150 €
- 9 **Os de Bison.**
Trouvé en Mer du Nord, ce fragment de squelette de 20x12x10 cm est âgé d'un million d'années environ. Jolie pièce de décoration. 100/130 €
- 10 **Hématite.**
Hématite mamelonnée 20x16x6 cm d'Egremont au Cumberland en Angleterre. Cette pièce provient d'une ancienne collection. 230/260 €
- 11 **Fluorine & Calcite.**
Cave in Rock, Illinois, USA. Beau groupe décoratif avec de larges cubes de fluorine saupoudrés de petits scalénoèdres de calcite brun clair. 130/180 €
- 12 **Shiva - Lingam.**
Bel objet poli 20x8x8 cm de forme oblongue en jaspe des Indes. Les Shiva-Lingam sont en Asie des pierres de méditations. 170/200 €
- 13 **Os de Dinosaur.**
Une plaque polie 11x8 cm d'os de Dinosaur du Colorado aux USA. Structure de l'os bien visible dans cette plaque d'un beau rouge. 100/130 €
- 14 **Pierre paysage.**
Section d'un silex de Tarnobrzeg de Pologne 17x10 cm. 80/120 €
- 15 **« Pierres de Rêve » .**
Deux plaques de « Pierre de rêve » de Chine. Elles sont en marbre graphique blanc de 19x12 cm chacune, avec un poème en Tao écrit à l'encre de Chine noire 200/250 €
- 16 **Pierres graphiques.**
Une plaque fine de jaspe héliotrope des Indes de 13x9 cm et un jaspe paysage de l'Utah, USA, de 15x9 cm. 120/150 €
- 17 **Quartz & Tourmaline.**
Plaque de 16x7,5 cm de quartz avec tourmaline « water-melon » du Minas Gerais au Brésil. 250/300 €
- 18 **Pyrite de fer.**
Deux rails de pyrite d'Espagne en dégradé de taille, l'un des cubes de la mine de Navajún et l'autre des dodécaèdres de la mine d' Ambasaguas. 100/130 €
- 19 **Pyrite de fer.**
Groupe de cubes brillants interpénétrés de 10x6,5x6,5 cm de la mine de Navajún en Espagne. Belle esthétique. 250/300 €
- 20 **Cuivre natif.**
Belle sculpture de 10x5x4 cm de ce cuivre natif aux belles couleurs du cuivre brut, provenant d'Hancock au Michigan, USA. 100/130 €
- 21 **Turquoise du Tibet.**
Quatre pierres du plus beau bleu pour un total de 200g. La plus grosse de 6x4 cm et la plus petite de 2,5x2 cm de ces quatre turquoises du Tibet en Chine. 130/170 €
- 22 **Vanadinites.**
L'une de 8x6 cm de Mibladen au Maroc, la plus célèbre localité de ce vanadate de plomb, cristaux d'un beau rouge-brun. L'autre de 9x6cm de la région de Taouz dans le sud marocain avec plusieurs cristaux rouges translucides sur une gangue d'hématite mamelonnée noire. 120/150 €
- 23 **Soufre.**
Intéressant spécimen de 17x7x6 cm de soufre volcanique de Madagascar ; il s'agit de soufre liquide qui coule dans un lac. 300/350 €
- 24 **Tourmaline.**
Tourmaline de 8x4x2 cm, rubellite en surface et verte au centre, translucide avec éclairage. Minas Gerais, Brésil. 180/230 €
- 25 **Malachite.**
Beau bloc poli de 20x8x7 cm avec une répartition originale des verts. De la carrière de Musonoï au Katanga, République démocratique du Congo. 200/250 €
- 26 **Ambre.**
Inclusion d'Ambre de 2,5x1,5 cm dans un calcaire brun-noir de 9x4 cm de l'Holocène ; spécimen rare de Hte Savoie, France. Etiquette collection Deyrolle. 150/200 €
- 27 **Ambre.**
Inclusion d'ambre poli de 3x2,3 cm dans une gangue de molasse argilo-calcaire de l'Oligocène. Castel Vecchio, province de l'Emilie-Romagne, Italie. Etiquette collection Deyrolle. 230/260 €
- 28 **Ambre.**
Bloc d'ambre de Colombie de 10x6x4 cm, repoli sur toute la surface. Cet ambre âgé de 2 millions d'années a une belle couleur jaune-ambre clair. 200/250 €
- 29 **Ambres avec Insectes.**
Deux spécimens de 3,5x2,7 cm et 5x3 cm d'ambre de Colombie avec insectes. D'une belle couleur, ces ambres ont environ 2 millions d'années. 200/250 €



3



4



7



9



14



17



19



20



22



24



26



27



28



29

- 30 **Dent de Dinosaur : Spinosaurus.**
Le Spinosaurus est un dinosaure thérapode ayant vécu au Crétacé dont les dents coniques sont caractéristiques. Cette dent de 9x2,7x2,3 cm a été découverte dans la région de Taouz, dans le sud marocain.
200/250 €
- 31 **Dent de Dinosaur : Carcharodontosaurus.**
Le Carcharodontosaurus est le nom du Tyrannosaure (T'Rex) africain. Dent de 6x2,5x1 cm en très bon état. Découverte dans la région de Taouz, dans le sud marocain. Crétacé supérieur (80 à 65 millions d'années).
200/250 €
- 32 **Dent de Dinosaur : Carcharodontosaurus.**
Le Carcharodontosaurus est le nom du Tyrannosaure (T'Rex) africain. Dent de 7,5x3,5x1,5 cm en très bon état. Découverte dans la région de Taouz, dans le sud marocain. Crétacé supérieur (80 à 65 millions d'années).
550/700 €
- 33 **Cerithium.**
Il s'agit d'un moule interne de ce mollusque fossile géant. Son âge est d'environ 35/40 millions d'années. Il a été trouvé lors des travaux de terrassement effectués rue des Boulaivilliers dans le 16ème arrondissement à Paris. Spécimen historique avec étiquette de la collection Deyrolle.
1.000/1.500 €
- 34 **Orthoceras.** Plaque de marbre de 55x35 cm de la région d'Erfoud dans le sud marocain. Les Orthoceras, fossiles de céphalopodes, âgés de 350/400 millions d'années ont été polis.
380/450 €
- 35 **Poissons fossiles.**
Plaque de 20x14 cm avec deux poissons de 8 cm tête-bêche. Wyoming (USA). Pièce très décorative.
130/170 €
- 36 **Gravure de l'Encyclopédie de Diderot & D'Alembert.**
Gravure de la mine de Wieliczka, classée au patrimoine de L'Unesco en 1958, il s'agit d'un monument national en Pologne. Cette mine est visitée chaque année par plus d'un million de personnes.
150/200 €
- 37 **Sphère en quartz améthyste.**
Sphère de 11 cm de diamètre, avec une géode de cristaux de quartz genre « puck-monster ».
150/200 €
- 38 **Statuette en obsidienne.**
Sculpture actuelle taillée dans une obsidienne noire du Mexique et représentant une divinité aztèque.
120/150 €
- 39 **Statuette de dragon.**
Sculpture actuelle de belle qualité artistique taillée dans une roche tendre d'origine volcanique. 30x15x15 cm.
250/300 €
- 40 **Lion en pyrite de fer.**
Sculpture actuelle taillée en Chine dans de la pyrite de fer. 19x13x5 cm.
450/550 €
- 41 **Géode d'améthyste.**
Belle géode du Rio Grande do Sul, Brésil.
300/400 €
- 42 **Shiva Lingam.**
Très bel objet poli de forme oblongue en jaspe des Indes. 30x14x14 cm Les Shiva-Lingam sont en Asie des pierres de méditations.
350/400 €
- 43 **Shiva Lingam;**
Très bel objet poli de forme oblongue en jaspe des Indes. 30x12x12 cm Les Shiva-Lingam sont en Asie des pierres de méditations.
350/400 €
- 44 **Médaille et Timbres.**
Il s'agit de la médaille commémorative de la chute de Chéliabinsk de février 2013. Médaille avec une petite météorite de Chéliabinsk collée dessus. Deux timbres commémoratifs, l'un sur la chute de Sikhote-Alin en 1947, l'autre sur la visite de Koulik en 1927 sur le lieu de la Toungouska.
100/130 €
- 45 **Météorite Chondrite.**
Spécimen de 11x9x4 cm de 874 g. Les Chondrites sont les plus classiques de toutes les météorites, en effet 85% des chutes sont des Chondrites. Pierre complète découverte au Maroc.
500/700 €
- 46 **Météorite de Seymchan.**
Seymchan est une pallasite découverte en Russie en 1967. Il s'agit ici d'une plaque de 5x4,2x0,15 cm issue de la météorite avec des figures de Widmanstätten bien nettes sur les deux faces d'un poids de 30g.
230/280 €
- 47 **Météorite Gibeon.**
Spécimen de 10x10x2,5 cm complet de 1.550g de cette sidérite classée octaédrite IVA. Découverte en 1863, cette météorite est particulièrement recherchée pour faire des bijoux.
1.500/2.000 €
- 48 **Météorite lunaire : NWA 8277**
Belle plaque fine de 2,6x1,2x0,1 cm de cette brèche régolithique grise et blanche, très caractéristique, d'un poids de 0,53g. L'une des dernières découvertes.
550/700 €
- 49 **Verre libyque.**
Il s'agit d'un verre d'impact vieux de 29 millions d'années, trouvé dans la grande mer de sable en Egypte. L'échantillon présenté a un poids de 3310g. d'une belle taille 16x16x9 cm. Excellent spécimen de collection.
1.300/1.800 €
- 50 **Fluorine verte.**
Belle plaque de 17x14x5 cm recouverte de cristaux centimétriques de la plus belle couleur verte provenant de la mine de Rogerley, Comté de Wear-dale en Angleterre. Cette pièce est fluorescente, d'un blanc laiteux sous la lampe des UV longs.
300/400 €
- 51 **Fluorine violette de Chine.**
Deux cristaux de fluorine violette d'un diamètre de 5 cm sur une gangue de quartz de 15x15x4 cm.
100/150 €
- 52 **Fluorine violette du Mexique.**
Beau groupe de cristaux d'une belle couleur violette par transparence. Agréable pièce de 13x9x5 cm.
140/180 €
- 53 **Fluorine verte de Chine.**
Plaque de 14x6x5 cm recouverte de cristaux vert brillants agrégés en boules centimétriques.
140/180 €
- 54 **Labradorite.**
11x15x4 cm. Madagascar.
250/300 €
- 55 **Améthyste.**
Rio Grande do Sul, Brésil /
350/450 €
- 56 **Soufre.**
Cristaux de soufre de plus de 3cm sur une gangue d'aragonite blanche cristallisée. 24x14x7cm. Caltanissetta en Sicile, Italie.
200/ 250 €



30



31



32



36



39



42



41



40



43



45



46



47



48



49



51



52



53

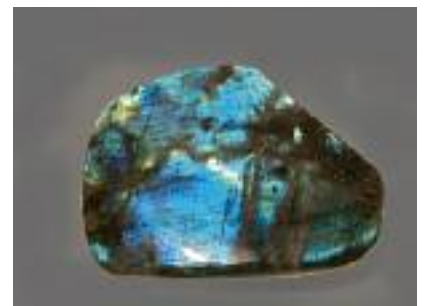

54

- 57 **Pseudomorphose.**
hématite après marcassite. Exemple de grande taille 23x12x6 cm. Les pseudomorphoses ont été trouvées dans le « white desert » en Egypte, celui-ci se situe à 500 km au sud ouest du Caire, juste avant la grande mer de sable. Ces concrétions sont d'origine sédimentaire, elles se sont formées au fond de la mer à l'ère secondaire. Ce sulfure de fer s'est parfois cristallisé en marcassite. Puis au cours des temps géologiques, la molécule de soufre ayant été remplacée par de l'oxygène la marcassite se transforme en hématite, ou plus rarement, en goethite, un autre oxyde de fer. Du à une forte érosion, le « white desert » est parfois jonché de ces concrétions. Désert Blanc, Egypte. 300/350 €
- 58 **Malachite.**
sur chrysocolle. Partie de géode 17x10x7 cm recouverte de malachite mamelonnée. Provenant de la mine de Musnoï au Katanga, République démocratique du Congo. 350/400 €
- 59 **Gogotte.**
Concrétion de grès de 30x21x12 cm découverte dans une carrière des environs de Chartres ; ces concrétions artistiques se retrouvent dans le niveau stampien (35 millions d'années) du sable de Fontainebleau. 150/200 €
- 60 **Agate.**
Rio Grande do Soul, Brésil / 300/350 €
- 61 **Quartz fumé.**
Citrine taillée du Brésil. Poids 510 carats. 200/300 €
- 62 **Aigue marine.**
Beau cristal biterminé d'Aigue marine de 5,4x4 cm sur Orthose blanche provenant de Dassu, Pakistan. 750/950 €
- 63 **Fluorine.**
Fluorine à bouts violets avec fantômes verts. 21x12 cm. Origine : Cumberland, Angleterre. 150/200 €
- 64 **Fluorine.**
Grande fluorine verte d'El Hamman au Maroc. 300/350 €
- 65 **Grenat.**
Grenat grossulaire de Thetford (Québec). Les cristaux verts très brillants couvrent une surface de 11x11 cm. Parmi les grenats, nombreux cristaux acirculaires de Pectolite. 200/250 €
- 66 **Hématites et Quartz.**
Hématites en rose avec quartz hyalin. 16x12 cm. Hunan. Chine. 100/150 €
- 67 **Agate.**
Agate au très joli graphisme 37x26 cm. Rio Grande do Soul, Brésil. 80/120 €
- 68 **Fluorine avec Chalcopryrite.**
Fluorine bleue avec chalcopryrite, cristaux cubiques avec arêtes jusqu'à 3,5 cm. 23x13 cm. Mine du Burc, Tarn, France. 350/450 €
- 69 **Fluorine.**
Fluorine d'une intense couleur jaune avec des cristaux jusqu'à 2,5 cm d'arête. Mine de Valzergues, Aveyron, France. 150/200 €
- 70 **Fluorine.**
Fluorine mauve / violette sur Barytine blanche. Berbès, Espagne. 100/150 €
- 71 **Natrolite.**
20x12. Poona, Inde. 100/150 €
- 72 **Pyrite.**
16x8 cm. Huanzala, Pérou. 80/100 €
- 73 **Cristal de roche.**
Pièce de 24x19 cm avec des cristaux atteignant 16 cm. Bahia, Brésil 300/350 €
- 74 **Roses des sables.**
Deux grandes et élégantes roses des sables de 27x24 cm et 21x24 cm. Tunisie. 60/80 €
- 75 **Tourmaline.**
Tourmaline sur Albite. 20x18 cm. Brésil 60/80 €
- 76 **Géode.**
Petite géode de Quartz améthyste du Brésil et groupe de quartz. 100/130 €
- 77 **Météorite Sikhote-Alin.**
Sidérite classée IIAB tombée le 12 février 1947 sur les monts Sikhote-Alin dans les territoires maritimes de la Russie. Le plus gros fragment de 1.700 kg est exposé au Musée Fers-
- man à Moscou. Très bel exemplaire de 850 g. 900/1.300 €
- 78 **Trilobites.**
Deux trilobites, l'un provenant du Maroc, l'autre de Russie *Asaphus acuminatus*. 100/150 €
- 79 **Pierres taillées.**
Une boîte comprenant 18 petites pierres taillées de belle qualité (pointes de flèche etc.) et trois exemplaires de plus grande dimension. 180/220 €
- 80 **Azurite et malachite.**
Bloc de 15x12 cm d'azurite et malachite en provenance de Copper Queen Mine, Arizona, USA. 150/200 €
- 81 **Topaze.**
Topaze sur matrice. Bloc de 8x8 cm. Utah, USA 100/130 €
- 82 **Fluorine et Célestine.**
Block de 17x12 cm. Ohio, USA. 150/180 €
- 83 **Grenouille fossile.** *Rana pueyoi*.
Miocène. Libros, Teruel, Espagne. Beau spécimen historique avec étiquette de la Maison Boubée. Plaque de 18,5x13 cm. 1.500/2.000 €
- 84 **Poisson fossile.** *Aeduella fourrieri*.
Stephanien. Carrière Barrat, Montceau les Mines, France. Plaque de 16x20,5 cm. 300/400 €
- 85 **Crustacé fossile.** *Dollocaris ingens*.
Jurassique moyen (Calovien). Pièce ancienne. La Voulte, France. Plaque de 20x13 cm. 250/300 €
- 86 **Crinoïde.** Dévonien. Erfoud, Maroc. Plaque de 44x30 cm. 400/500 €
- 87 **Trilobite.** *Koneprusia brutoni*.
Ere primaire, Dévonien inf.. Maroc. Superbe spécimen très bien dégagé. Plaque de 8x6 cm. Longueur du spécimen 3,5 cm. 500/700 €
- 88 **Trilobite.** *Symphysops sp.*
Ere primaire, Ordovicien. Tinejda, Maroc. Beau spécimen de cette très rare espèce. Plaque de 9x7,5 cm. Longueur du spécimen 4 cm. 700/900 €
- 89 **Poissons fossiles.** *Discosauriscus austriacus*.
Permien inférieur. Jince, Tchéquie. Trois beaux exemplaires sur une plaque de 42x28 cm. 700/900 €



57

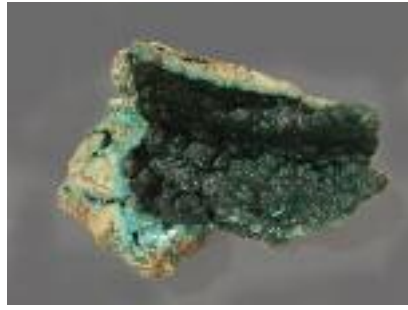

58



59



62



66



68



70



84



89



83



87



88



93



95

90 **Poisson fossile.** *Platysomus striatus*. Permien supérieur. Copper shale formation. Bad Sachsa, Allemagne. Plaque de 30x22 cm. 300/400 €

91 **Poisson fossile.** *Pterichthyodes milleri*. Dévonien supérieur. Orkney, Ecosse. Plaque de 20x18,5 cm. 250/300 €

92 **Traces de pas** d'Amphibiens stégocéphales. Permien. Carrière de Rabejac, Bassin de Lodève, France. Plaque de 27x18 cm. 100/130 €

93 **Trilobite.** *Phacops*. Très bel exemplaire de 16x8 cm. Maroc. 300/400 €

94 **Trilobites.** 5 plaques avec des Trilobites de différentes provenances (USA, Maroc...) et de qualités diverses. 150/200 €

95 **Echynodermes.** *Scutella* sur plaque de 20x21 cm. St. Paul les 3 Châteaux, Drôme, France. *Cornuta*. 2 ex. sur plaque de 15x12,5 cm. Zagora, Maroc. 120/150 €



100

Ornithologie et divers

Tous les d'oiseaux présentés lors de cette vente sont nés et ont été élevés en captivité dans l' U.E. Les spécimens appartenant à des espèces inscrites en Annexe A (du J.O. de l'U.E.) sont accompagnés du C.I.C. réglementaire. Les spécimens appartenant à des espèces inscrites en Annexe B ou C (du J.O. de l'U.E.) sont accompagnés d'un document prouvant leur origine licite.

Le commerce de toutes les autres espèces présentes dans cette vente est libre, sans justificatif ni autorisation. Pour l'exportation hors U.E., voir les conditions de vente.

- 96 **Rollier d'Abyssinie** ailes déployées *Coracias abyssinicus* 250/300 €
- 97 **Rhynchée peinte** *Rostratula benghalensis*. 120/150 €
- 98 **Choucador à longue queue** *Lamprotornis caudatus* 200/250 €
- 99 **Choucador pourpre** *Lamprotornis purpureus* 150/180 €
- 100 **Harfang des neiges** *Bubo scandiacus* Annexe I/A. CIC délivré le 23/03/2017 1.300/1.600 €
- 101 **Jacana à poitrine dorée** *Actofilornis africanus*. 120/150 €
- 102 **Piqueboeuf à bec jaune** *Buphagus africanus* 120/150 €
- 103 **Guépier écarlate** *Merops nubicus* couple 300/350 €
- 104 **Pic à taches noires** femelle *Campethera punctuligera* 170/200 €
- 105 **Rollier varié** *Coracias naevius* 170/200 €
- 106 **Rollier d'Abyssinie** *Coracias abyssinicus* 200/250 €



99 - 98



103

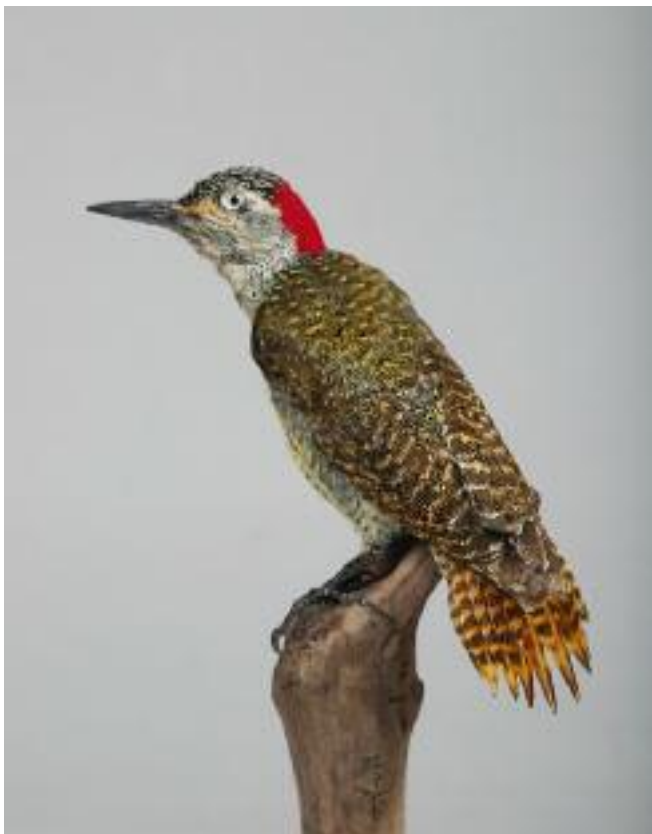

104



106 - 105



107



109



110



114

- 107 **Grue couronnée** *Balearica pavonina* Annexe II/B. 800/1.000 €
- 108 **Calao à bec noir** *Tockus nasutus* 200/250 €
- 109 **Gonolek de barbarie** *Laniarius barbarus* 200/250 €
- 110 **Grand Duc d'Europe** *Bubo bubo* Annexe I/A.
CIC délivré le 27/10/2014 1.200/1.500 €
- 111 **Perruches ondulées** *Melopsittacus undulatus* 4 ex formes
verte, jaune, ondulée bleue et bleu opaline. 250/300 €
- 112 **Diamants de Gould** *Erythrura gouldiae* 2 ex. l'un à tête rouge
l'autre à tête noire. 200/250 €
- 113 **Canaris** *Serinus* orange et jaune. 2 ex. 170/200 €
- 114 **Cacatoès blanc** *Cacatua alba* Annexe II/B. 350/450 €
- 115 **Grue du Japon** *Grus japonensis* Annexe I/A.
CIC délivré le 10/11/2017 800/1.000 €
- 116 **Effraie des clochers** *Tyto alba* Annexe I/A.
CIC délivré le 26/07/2017. 350/400 €
- 117 **Perruche splendide** *Neophema splendida* couple.
Annexe II/B. 350/400 €
- 118 **Perruche à capuchon** *Psephotus dissimilis* Annexe II/B.
200/250 €
- 119 **Pione à couronne blanche** *Pionus senilis* Annexe II/B.
200/250 €



115



116



119 - 117 - 118



123 - 122

- | | |
|--|---|
| <p>120 Bruant canelle <i>Emberiza tahapisi</i> - Veuve à collier d'or
<i>Vidua orientalis.</i> 200/250 €</p> | <p>123 Perruche à bonnet bleu <i>Northiella haematogaster</i>
Annexe II/B. 200/250 €</p> |
| <p>121 Diamant à gouttelettes <i>Stagonopleura guttata</i>
Diamant de Gould <i>Erythrura gouldiae</i> 2 ex, l'un à tête orange
l'autre jaune à tête rouge. 250/300 €</p> | <p>124 Perruche turquoise <i>Neophema pul chella</i>
Annexe II/B. 170/200 €</p> |
| <p>122 Perruche omnicolore manteau d'or <i>Platycercus e. eximius</i>
Annexe II/B. 200/250 €</p> | <p>125 Petit Duc de Bruce <i>Otus brucei.</i> Annexe II/B. 250/300 €</p> |
| | <p>126 Petit Duc des montagnes <i>Megascops kennicottii</i>
Annexe II/B. 300/400 €</p> |



125 - 126



128



132

- 127 **Barbican à poitrine rouge** *Lybius dubius* 170/200 €
- 128 **Cacatoès rosalbin** *Eolophus roseicapilla*. Annexe II/B. 300/400 €
- 129 **Perruche swift (= latham)** *Lathamus discolor* Annexe II/B. 170/200 €
- 130 **Amazone à front bleu** *Amazona aestiva* Annexe II/B. 300/400 €
- 131 **Perruche de Bourke opaline** *Neopsephotus bourkii* Annexe II/B. 170/200 €
- 132 **Perruche mélanure** *Polytelis anthopeplus* Annexe II/B. 200/250 €
- 133 **Perruche de Port Lincoln** *Barnardius zonarius* Annexe II/B. 250/300 €
- 134 **Limule** *Tachypelus tridentatus*. Philippines. Exemple de 56 cm, soclé. 200/250 €
- 135 **Chauves- souris** insectivores : *Scotophilus kuhlii* *Megaderma spasma*. 2 ex. (Indonésie) 250/300 €
- 136 **Chauves- souris** insectivores : *Miniopterus medius* 1 ex.- *Taphozous melanopogon* 1 ex.- *Tylonycteris pachypus* 2 ex. (Indonésie). 250/300 €



136



137



138



139



141

137 **Dragons volants, Chauve-souris insectivore** *Draco volans*.
4 ex. *Kerivoula picta* 1 ex. (Indonésie) 300/350 €

138 **Grenouilles arboricoles.** *Rhacophorus pardalis, reinwardtii*.
6 ex. (Indonésie). 250/300 €

139 **Chauve-souris frugivore.** *Cynopterus sphinx* squelette. (In-
donésie) 150/180 €

140 **Chauves- souris insectivores :***Kerivoula picta - Scotophilus*
kuhlii squelette. 2 ex. (Indonésie) 150/180 €

141 **Globe ancien, ovale, avec** *Papilio blumei- Belenois sollilucis*.
450/550 €

142 **Globe ancien, ovale, avec** *Hypolimnias salmactis- Cymothoe*
sangaris. 400/450 €

143 **Globe rond avec** *Papilio pericles- Phoebis philea*.
300/350 €



142



143



150



154



155



DOCUMENTATION D'HISTOIRE NATURELLE - ENTOMOLOGIE.

143B **Faber-1** de Pascal Goet, numéroté 3/8 *Pachyrhynchus gemmatu* (Curculionidae - Philippines)
Le tirage fait partie d'une série limitée à 8 exemplaires + 4 E.A. (Exemplaire d'Artiste) toutes tailles confondues, numérotées et signés avec certificat d'authenticité.
Voir Photo 1ère de couverture 2 000/2 600 €

144 **Tsukada E.** 1982. *Butterflies of the South East Asian Islands*. Vol.1 Papilionidae. **D'Abbrera B.** 1990. *Butterflies of the Australian Region*. 3ème ed. **D'Abbrera B.** 1982. *Butterflies of the Orientla Region*. Part. 1. **D'Abbrera B.** *A field companion to the butterflies of Australia & New Zealand*. 170/200 €

145 **D'Abbrera B** 1980 *Butterflies of the Afrotropical Region*. **D'Abbrera B** 1981. *Butterflies of the Neotropical Region*. Part. 1. **D'Abbrera B** 1984. *Butterflies of the Neotropical Region*. Part. 2. **Alvarez Sierra & Corral.** 1984. *Mariposas diurnas de Venezuela*. **Le Moult & Real** 1963. *Les Morpho d'Amérique du sud et Centrale*. 2 vol. 200/250 €

146 **Ouvrages** généraux sur les insectes, guides etc. 21 ex. 100/150 €

147 **Staudinger O.** 1888. *Exotische tagfalter*. Band 2. 100 pl. couleur. **Seitz A.** 1907. *Les Macrolépidoptères du Globe*. Vol. 5. et 9 reliés, incomplets. et divers ouvrages généraux sur les insectes. 250/300 €

148 **Ornithoptera** *p. euphorion* (1m - 1f), *p. richmondia* (1m-1f), *p. poseidon* (1m belle forme - 1f), *p. teucus* (1m-1f). Annexe II/B. 250/300 €

149 **Ornithoptera** *victoriae rubianus* (1m-1f), *v. isabellae* (1m-1f). Annexe II/B. 350/400 €

150 **Ornithoptera** hybride *victoriae x priamus* (« *allotei* ») (1m bel exemplaire-1f). Annexe II/B. 2.000 / 2.500 €

151 **Troides** *andromache* (1m-1f), *magellanus* (1m-1f), *dohertyi* (1m-1f), *r. rhadamantus* (1m-1f), *r. plateni* (1m-1f). Annexe II/B. 170/200 €

152 **Ornithoptera** *c. croesus* (1m-1f), *c. lydius* (1m-1f), hybride *croesus x priamus* (1m-1f), *p. priamus* (1m-1f). Annexe II/B. 350/450 €

153 **Ornithoptera** *goliath procus* (1m-1f), *g. supremus* (1m-1f superbe forme titan). Annexe II/B. 300/350 €

154 **Ornithoptera** *rothschildi* (1m-1f), hybride *rothschildi x priamus* (« *akakae* ») (1m-1f). Annexe II/B. 500/700 €

155 **Ornithoptera** *paradisea chrysanthemum* forme *sabinae* (1m-1f) superbes spécimens, *meridionalis tarunggarensis* (1m-1f). Annexe II/B. 500/700 €

156 **Ornithoptera** *v. victoriae* (1m-1f), *v. reginae* (1m-1f). Annexe II/B. 250/300 €

157 **Troides** *c. cuneifera* (1m-1f), *c. sumatrana* (1m-1f), *plato* (1m-1f), *o. papuensis* (1m-1f), *h. hypolitus* (1m-1f), *h. helena* (1m-1f), *haliphron eleonora* (1m-1f), *amphrysus actinotia* (1m-1f). Annexe II/B. 2 boîtes (50x39). 300/350 €



156



182

- 158 **Ornithoptera** *c. chimaera* (1m-1f), *arfakensis* (1m-1f). Annexe II/B. 350/450 €
- 159 **Ornithoptera** *aesacus* (1m-1f), *p. caelestis* (1m-1f), *p. urvilliana* (1m-1f), *p. bornemanni* (1m-1f). Annexe II/B. 350/450 €
- 160 **Trogonoptera** *brookiana trogon* (1f), *b. haugumei* (1m), *trojana* (1m-1f)- *Ornithoptera tithonus misresiana* (1m-1f). Annexe II/B. *Papilio antimachus* (1m), *zalmoxis* (1m). 250/350 €
- 161 **Parnassius** dont *autocrator* (1m-1f), *hide hengduanshanus* (1m), *labeyrieri giacomazzo* (1m). 38 ex. 350/400 €
- 162 **Parnassius** dont *hunnyngtoni* (2m-2f), *kiritshenkoi* (1m), *simo niesiolowskii* (1f). 47 ex. 300/350 €
- 163 **Parnassius** dont *imperator regulus* (1m-1f), *kawasakii* (1m-1f), *nomion gabrieli* (1m-1f), *delphius menander f. styx* (1m). 23 ex. 200/250 €
- 164 **Parnassius davydovi** (1m-1f) superbes exemplaires. 500/700 €
- 165 **Argema mittrei** (1m-1f) avec cocons. 100/130 €
- 166 **Copiopteryx** *derceto* (4m), *semiramis andensis* (1m), *sont-honnaxi* (1m). 150/180 €
- 167 **Saturnidae** dont *Automeris-Arsenura-Rothschildia*. 2 boîtes (50x29). 200/250 €
- 168 **Tropidacris-** *Titanacris - Lophacris- Phymateus*. 8 ex. 250/300 €



184



183

- 169 **Pterochroza ocellata** (4m-5f). Bel ensemble. 350/450 €
- 170 **Cigales** (Asie). 18 ex. 250/300 €
- 171 **Odonates** *Chalcopteryx rutilans* 36 ex.(Brésil) 250/300 €
- 172 **Odonates** dont *Megaloprepus coeruleus*. 18 ex. 250/300 €
- 173 **Phasma gigas** (2f) (Indonésie : Buru, Halmahera). 250/300 €
- 174 **Morpho aega** (14 m). 170/200 €
- 175 **Prepona d. escalantiana** (18m-2f : « A2 »), *d. brooksiana* (1f). 250/300 €
- 176 **Archaeoprepona** dont *phaedra, occidentalis - Prepona laertes, pheridamas etc.* 5 boîtes (50x39). 350/450 €
- 177 **Prepona d. diaziana** (2m) et divers. 11 ex. 300/400 €
- 178 **Prepona werneri** (1m), *d. brooksiana* (1f), *xenagoras* (1m), *praeneste* (1m), *p. buckleyana* (1m f. elevata- 1f) Annexe C, *omphale* (2m). 500/700 €
- 179 **Prepona** dont *d. lambertoana* (1m), *d. brooksiana* (1m-1f), *xenagoras* (1m). 9 ex. 600/800 €
- 180 **Archaeoprepona - Prepona**. 4 boîtes (39x26). 120/150 €
- 181 **Agrias** dont *p. phalcidon* (2m)- *Prepona* dont *xenagoras* (3m), *praeneste buckleyana* (3m) Annexe C.13 ex. 300/400 €
- 182 **Agrias p. trajanus/aurantiaca** (9m-10f).(Obidos, Para, Brésil). 1.200/1.500 €
- 183 **Agrias c. claudianus** (6m), *c. sardanapalus* (3m), *b. stuarti* (6m). 600/800 €
- 184 **Agrias p. fournierae** (13m dont 1m f. *rebillardi* « A -> - 1f bel exemplaire). 400/500 €
- 185 **Agrias** dont *c. sardanapalus* (4m-2f).15 ex. 150/180 €
- 186 **Agrias** dont *sahlkei* (Guyane fr. - Brésil), 36 ex. *narcissus* (13m-15f dont 2ex. forme *chrysoaenia*) (Obidos, Brésil). Tous « A- » ou « A2 ». 2 boîtes (39x26), 1 boîte (50x39). 250/300 €



191

Lots N°187 à 222 et N° 243, 246, 247, 248 : collection « Benetrix » de Lépidoptères exotiques constituée à partir des années 1950 et comprenant des exemplaires historiques provenant d'entomologistes célèbres : Fruhstorfer, Grose Smith ... Les Rhopalocères sont dans l'ensemble en bon état, bien présentés dans des boîtes de format 50x39 cm majoritairement en bois vernis. Les dates portées sur les étiquettes « Benetrix » de présentation correspondent soit à celle de l'acquisition du spécimen soit à celle de sa capture.

- 187 **Papilionidae** africains dont : *P. morondavana* (2m), *grossmithi* (2m) Non CITES Annexe B. - *P. mangoura* (1m-1f « A -> ». 3 boîtes. 250/300 €
- 188 **Papilionidae** néotropicaux dont *Heraclides oxynius* (1m-1f)-*Euryades duponchellii* (1m-1f)- *Pterourus hellanichus* (1m-1f). 2 boîtes. 400/500 €
- 189 **Papilionidae** néotropicaux dont *Euryades corethrus* (1m-1f)-*Pterourus ascolius* (1m)- *Parides ascanius* (1m) Non CITES Annexe B. 2 boîtes. 250/300 €
- 190 **Papilionidae** néotropicaux : *Protesilaus*- *Parides*- *Pterourus* etc. 2 boîtes. 200/250 €



192

- 191 **Papilionidae** asiatiques 20 ex. dont *Losaria rhodifer* (1m-1f) (Nicobar. ex. coll. Gros Smith), c. *coon*.(1m-1f)(Java). 300/350 €
- 192 **Très bel ensemble de Papilionidae** asiatiques (25 ex.) dont *Papilio syfanius* (4m), *krishna* (1m), *Atrophaneura* ...collectés pour la plupart à Ta Tsien Lou, Chine en 1910 - 350/450 €
- 193 **Très bel ensemble de Papilionidae** asiatiques (24 ex.) dont *Papilio syfanius* (3m), *bianor* (7m), *protenor* (4m-1f), *bootes* (4m), collectés pour la plupart à Ta Tsien Lou, Chine en 1910 - 350/450 €
- 194 **Bhutanitis lidderdalei** (1m)- *Teinopalpus i. imperialis* (2m-1f) Annexe II/ B. *M. gyas* (1m-2f), *payeni evan* (2m-1f) et divers Papilionidae asiatiques. 2 boîtes. 350/450 €
- 195 **Papilionidae** asiatiques dont *Losaria coon delianus* (1m) très rare ssp du nord de Sumatra.- *Papilio memnon* ssp. (1m-10f)- *M. payeni ciminius* (1f). 2 boîtes. 350/450 €
- 196 **Atrophaneura jophon** (1m-1f) très beaux spécimens. Annexe II/B. et divers Papilionidae asiatiques. 400/500 €



193



196



199



211 - 1/2



211 - 2/2

- 197 **Papilionidae** de Taiwan dont *Agehana maraho* (1m) NON CITES
Annexe D- Papilionidae asiatiques de diverses provenances dont
Chilasa paradoxa aenigma (2m), *telearchus* (1m), *clytia*, (3m var.)-
Papilio dravidarum (1f), *krishna* (2m. Ta Tsien Lou, Chine). 3 boî-
tes. 350/450 €
- 198 **Papilio** *woodfordi* (1m-1f), *aegeus*, *ambrax*, *euchenor*- *Graphium*
macleyanus, *weiskei*, *Parnassius* (Asie) etc. 3 boîtes. 250/300 €
- 199 **Morpho** dont *r. rethenor* (1f), *r. helena* (3m), *theseus oaxacensis*
(1m) et divers. 16 ex. 300/350 €
- 200 **Morpho** *epistrophus* dont *e. nikolajewna* (1f), *g. godarti*, *g. tin-*
gomariensis et divers. 2 boîtes. 300/350 €
- 201 **Morpho** dont *helenor violaceus*, *peleides*- *d. deidamia*, *r. rethenor*
et divers. 39 ex. 2 boîtes. 200/250 €
- 202 **Morpho** dont *eugenia* (2m), *lympharis*, *anaxibia* (2m-1f), *cypris*
(1m), *r. rethenor* (2m) et divers. 23 ex. 200/250 €
- 203 **Morpho** *h. hecuba* (2m), *h. obidona* (1f), *m. menelaus* (3m-2f),
amathonte (1m), *g. didius* (2f). 200/250 €
- 204 **Ithomiidae**- Satyridae (*Cithaerias*) ...2 boîtes. 200/250 €
- 205 **Heliconius**- *Eueides*- *Philaethria*- *Dione* ... 4 boîtes. 300/400 €
- 206 **Riodinidae** - Lycaenidae. 2 boîtes. 350/450 €
- 207 **Pieridae** : *Appias*- *Dellias*- *Colotis*- *Hebomoia*- *Phoebis* - *Mylothris*
etc. Bel ensemble de 8 boîtes. 500/600 €
- 208 **Charaxes** (Afrique- Asie)- *Polyura*. 5 boîtes. 200/250 €
- 209 **Euxanthe**- *Agrias*- *Anaea* etc. 3 boîtes. 300/350 €
- 210 **Prepona**- *Adelpha*- *Marpesia*- *Doxocopa*- *Panacea*- *Euthalia*. 5
boîtes. 350/450 €
- 211 **Callicore**- *Perisama*- *Catonephele*- *Asterope* 2 boîtes.
350/450 €
- 212 **Kallima**- *Salamis*- *Napeocles*- *Cethosia*.2 boîtes. 250/300 €
- 213 **Danaidae**- *Acraeidae*- *Nymphalidae* (Asie- Afrique- Am Sud). 6
boîtes. 250/350 €
- 214 **Hypolimnas** (Afrique- Asie)- *Euthalia*- *Vindula*- *Parthenos*- *Epip-*
hile- *Hamadryas* etc. 7 boîtes. 300/400 €
- 215 **Caligo**- *Morpho*- *Eryphanis*- *Opsiphanes*- *Catoblepia* etc. 6 boî-
tes. 300/400 €
- 216 **Euploea**- *Idea*- *Sticophtalma*- *Taenaris* etc. 5 boîtes. 250/300 €
- 217 **Satyridae**- *Papilionidae*- *Nymphalidae* ... (Asie- Afrique- Am
Sud).10 boîtes. 300/400 €
- 218 **Hétérocères** : *Nyctalemon*- *Alcides*- *Epicopeia*- *Urania*- *Thysa-*
nia- *Argema*- *Attacus* ... 5 boîtes. 350/450 €
- 219 **Hétérocères** dont *Attacus*- *Rothschildia*- *Samia*- *Automeris*- 4
boîtes. 350/450 €

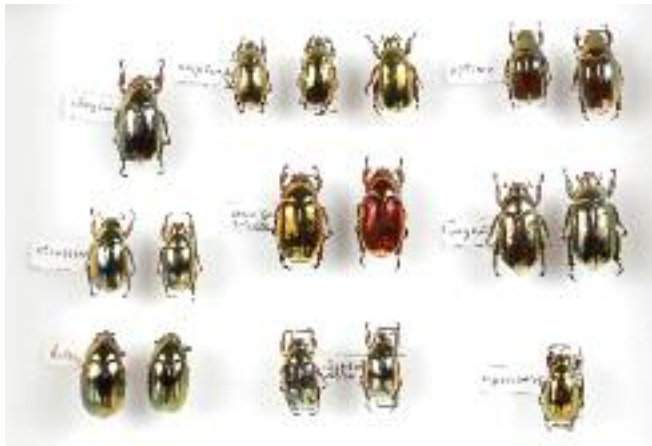

226

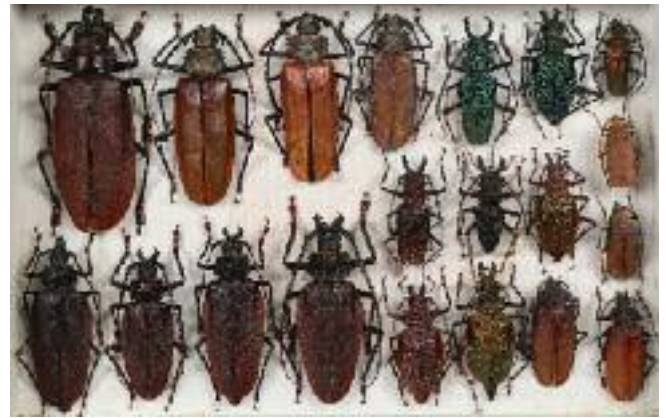

230

- 220 **Sphingidae**- Saturnidae et divers Hétérocères. 6 boîtes. 300/350 €
- 221 **Chalcosinae** dont *Amesia namouna* (Sumatra), *s. sanguiflua-Erasmia pulchra*- *Campylotes h. histrionicus, burmanus* et divers Hétérocères : *Brahmaea*- *Automeris*- *Bunea*- *Argema*. 4 boîtes. 350/450 €
- 222 **Hétérocères** divers. 10 boîtes. 350/450 €
- 223 **Papilionidae** néotropicaux dont *P. ascolius* (1m). 4 boîtes de différents formats. 170/200 €
- 224 **Goliathus regius** (14m-6f), *cacicus* (10m-3f), *orientalis* (1m-1f). 1 boîte (50x39), 1 boîte (39x26). 500/600 €
- 225 **Goliathus regius** (1m), *orientalis* (1m-1f), *g. goliathus* (1m), *cacicus* (1m-1f)- *Megasoma elephas* (11m- 1f) *Dynastes hercules lichyi*, - *Euchirus longimanus* et divers. 4 boîtes « magasin » (39x26). 350/450 €
- 226 **Chrysininae** *aurigans* 2ex. dont forme rouge, *resplendens* 3 ex. *chrysgargyrea* 1 ex., *strasseni* 3 ex. *batesi* 2 ex., *cupreomarginata* 1 ex., *optima* 2 ex., *dzidorum* 2 ex, *clypealis* 1 ex. 400/500 €
- 227 **Fornasiniinae** *aureosparsus* (4m dont 2m « A2 », *higginsii* (1m « A2 », 1f), *russus* (4m-2f). 250/300 €
- 228 **Goliathus orientalis** (11m-2f), *goliathus* (6m-13f). 2 boîtes (39x26). 250/300 €
- 229 **Buprestidae** (Asie- Afrique) dont *Calodema phlebeium, regale*- *Chrysochroa cuprascens* 3 ex. 2 boîtes (26x19). 300/400 €
- 230 **Cerambycidae** dont *Psalidognathus*- *Ctenoscelis coeus*- *Callipogon*- *Titanus giganteus*- *Batocera wallacei*. 3 boîtes dont une non vitrée. 350/450 €
- 231 **Lucanidae** : *Brasilucanus alvarengai* 1 ex. (Guyane française). Espèce rarissime connue en très peu d'exemplaires. *Aegognathus waterhousi* « A2 » et 2 sp. indéterminées (Equateur). 600/800 €
- 232 **Lucanidae** dont très bel exemplaire de *Cyclommatus elaphus* (1m 90mm). 1 boîte (39x26), 1 boîte (26x19). 150/180 €



230



230



231



234 - 1/2



238



244



239 - 1/2



239 = 2/2

- 233 **Lamprima adolphinae** (24m). Très belles variétés de coloration. 200/250 €
- 234 **Chrysochroa- Catoxantha- Megaloxantha- Euchroma.** 2 boîtes (39x26). 200/250 €
- 235 **Megasoma elephas** (6m dont 1m ailes déployées- 3f)- *Goliathus orientalis* (6m dont 2m ailes déployées- 2f), *albosignatus* (2m). 2 boîtes (50x39). 300/400 €
- 236 **Rutelidae et Cetonidae** dont *Chrysina moroni* 2 ex., *spectabilis* 4 ex.- *Eudicella- Ranzania- Daedycorrhina.* 2 boîtes (39x26). 300/400 €
- 237 **Cerambycidae** dont *Xixuthrus microcerus lunicollis* (1m 115mm)- *Batocera- Anoplophora* etc. 1 boîte (50x39), 1 boîte (39x26), 1 boîte (26x19). 300/400 €
- 238 **Grillon des sables** *Schizodactylus monstrosus* 2 ex (Pakistan) - Grillon géant *Brachytrupes grandidieri* 2 ex (Madagascar) 2 boîtes (39x26). 350/450 €
- 239 **Fulgoridae** dont *Aphaena- Cerogenes- Alaruasa- Catedra serrata.* 2 boîtes (39x26). 350/450 €
- 240 **Phasmes et Orthoptères** : *Cotylosoma- Panacanthus* etc. 8 ex. 2 boîtes (39x26) 300/350 €
- 241 **Orthoptères** : *Annomatoptera ingens* (1m-1f)(Guatemala) rare - *Pseudophyllus hercules* (1m-1f)(Thaïlande). 2 boîtes (39x26). 300/350 €
- 242 **Fulgoridae** (Asie- Am Sud) dont *Fulgora- Pyrops- Alaruasa- Cerogenes.* 3 boîtes (39x26). Bel ensemble. 350/450 €
- 243 **Ornithoptera** *p. paradisea* (1m-1f), *v. regis* (2m-2), *c. chimaera* (1m), *p. richmondii* (1m)- *Trogonoptera b. trogon* (2m-1f)- *Troides* (1f) . Annexe II/B. 350/450 €
- 244 **Ornithoptera alexandrae** (1m -1f) Spécimens très anciens, le mâle est d'assez bonne qualité aux couleurs encore vives, la femelle est « A2 ». Annexe I/A. CIC délivrés le 08/06/2016. 2.000/2.500 €
- 245 **Ornithoptera alexandrae** (1m -1f) Spécimens très anciens, très réparés. Annexe I/A. CIC délivrés le 08/06/2016. 300/400 €
- 246 **Ornithoptera** *p. priamus* (1m), *p. urvillianus* (1m-1f), *p. euphorion* (1m-1f), *p. poseidon* (5m-2f), *p. aruana* (1m-1f), *p. admiralitatis* (1m), *c. croesus* (1m), *c. lydius* (1m-2f), *rothschildi* (1f)- *Troides h. sagittatus* (1f), *o. oblongomaculatus* (1f). Annexe II/B. 2 boîtes (50x39). 250/350 €
- 247 **Troides** *h. hypolitus* (1m-2f), *helena. cerberus* (2m-1f), *h. hephaestus* (1m-1f), *o. oblongomaculatus* (1m-1f), *o. papuensis* (1m-1f), *m. magellanus* (1m Philippines, 1 couple Taiwan), *a. amphrysus* (1m), *aeacus formosanus* (2m-1f), *r. rhadamanthus* (2m-1f), *amphrysus* ssp. (1f Sumatra), *v. honradtiana* (1m). Annexe II/B. 2 boîtes (50x39). 250/300 €



266 - 1/2



266 - 2/2

- 248 **Ornithoptera** *victoriae regis* (1f), *p. priamus* (1m), *p. aruana* (1m), *p. poseidon* (2f), *p. urvillianus* (1m-1f), *p. demophanes* (1f), *rothschildi* (2m), *tithonus* (1m), *c. lydius* (1m)- *Trogonoptera trojana* (1m-1f), *b. albescens* (3m-1f)- *Troides helena* ssp. (1m-1f) *rhadamantus* (2m-2f), *aeacus* ssp. (3m), *amphrysus* ssp (1m-1f Sumatra), *oblongomaculatus* ssp. (3m-3f), *cuneifera* ssp. (1m-1f), *magellanus* (1m). Annexe II/B. 3 boîtes (50x39).
250/300 €
- 249 **Ornithoptera** *goliath procus* (1m-1f), (*paradisea*) *arfakensis* (1m-1f), *c. lydius* (1m-1f), *p. priamus* (1m-1f). Annexe II/B.
350/450 €
- 250 **Ornithoptera** *t. tithonus* (1m-1f), *p. caelestis* (1m-1f). Annexe II/B.
400/500 €
- 251 **Ornithoptera** *p. pronomus* (1m-1f), *p. euphorion* (1m avec points jaunes aux ailes postérieures-1f). Annexe II/B.
200/250 €
- 252 **Ornithoptera** *croesus toeantei* (1m-1f), *c. wallacei* (1m), *p. urvillianus* (1m-1f). Annexe II/B.
170/200 €
- 253 **Troides** *prattorum* (1m-1f), *oblongomaculatus papuensis* (1m-1f)- *Ornithoptera priamus poseidon* (1m-1f), *croesus lydius* (1m-1f). Annexe II/B. 2 boîtes (39x26).
200/250 €
- 254 **Ornithoptera** *goliath ukihidei* (1m-1f), *croesus lydius* (1m-1f). Annexe II/B.
350/450 €
- 255 **Ornithoptera** *goliath atlas* (1m-1f), *p. urvillianus* (1m-1f). Annexe II/B.
150/180 €
- 256 **Ornithoptera** *priamus bornemannii* (1m-1f), *p. admiralitatis* (1m), *p. demophanes* (1m), *p. urvillianus* (1m-1f), *victoriae epiphanes* (1m). Annexe II/B. 2 boîtes (39x26).
200/250 €
- 257 **Morpho** dont *g. assarpai* (1m), *lymparis selenaris* (1m-1f), *l. calderoni* (1m), *cisseis cabrera* (1m). 10 ex. 170/200 €
- 258 **Parides** (27 ex) dont *quadratus spoliatus* (1m-1f), *orellana* (1m-1f), *gundlachianus* (1m), *hanheli* (1m-1f). Non CITES Annexe B. Très bel ensemble.
200/250 €



267 - 1/3

- 259 **Papilionidae** asiatiques (14 ex.) dont *P. polymnestor parinda* (1m-1f), *A. latreilli* (1m-1f).
200/250 €
- 260 **Papilionidae** asiatiques (15ex.) dont *Graphium weiskei* (1m forme bleu)- *Chilasa p. paradoxa* (1m), *carolinensis* (1m)- *P. p. polymnestor* (1f).
170/200 €
- 261 **Rhopalocères** divers dont *P. garamas electryon* (1m-1f) superbes exemplaires- *P. ophidicephalus phalusco* (1m-1f), *demodocus* (1m aberrant). 3 boîtes (39x26).
170/200 €
- 262 **Heraclides** *isidorus flavescens* (1m-1f) rare forme blanche - *Euryades corethrus* (1m).
300/350 €
- 263 **Rhopalocères** divers Satyridae, Lycaenidae, Nymphalidae dont bel ensemble de *Parthenos*- 5 boîtes (39x26), 1 boîte (26x19).
300/400 €
- 264 **Hémiptères** dont Fulgors asiatiques. 2 boîtes (39x26).
200/250 €
- 265 **Delias** dont *splendida* (2m-2f), *albertisi* (1m), *lemoulti* (3m-1f). 2 boîtes (39x26).
200/250 €
- 266 **Phoebis**- *Antheos*- *Dysphania*. 2 boîtes (39x26). 200/250 €
- 267 **Alcides**- *Sematura*- *Eterusia repleta*- *Erasmia pulchella chinensis*- *Papilio laglazei*. 3 boîtes (39x26).
200/250 €



268 - 1/3



268 - 2/3



269 - 1/2



270



271 - 1/3



272 - 1/2

268 **Caligo**- *Dasyophtalma*- *Eryphanis*-
Penetes- *Catoblepia*. 1 boîte (50x39),
2 boîtes (39x26).

200/250 €

269 **Morpho** *lympharis eros* (8m-1f), *cis-*
seis gahua (2m). 2 boîtes (39x26).

200/250 €

270 **Papilio** *u. ulysse* (6m), *u. telegonus*
(5m-1f). 150/180 €

271 **Papilionidae** dont *P. multicaudata*
grandiosus (2m-1f)- *Parides alopis*
(2m-1f), *agavus* (6m)- *Parnassius no-*
mion gabrieli, *eversmanni altaica* etc.3
boîtes (39x26). 300/350 €

272 **Arctiidae** dont *Anaxita*- *Hypocrita*.2
boîtes (39x26).

250/300 €

273 **Lycaenidae** (Asie- Amérique). 3
boîtes (39x26).

300/400 €



273 - 1/3



273 - 2/3



273 - 3/3



274 - 1/3



278 - 1/2



279 - 1/2

274 **Nymphalidae** dont *Callicore- Eunica- Junonia*. 3 boîtes (39x26).
300/350 €

275 **Mantes religieuses** Très bel ensemble de *Toxodera* et genres voisins. 13 ex.
350/450 €

276 **Fulgoridae** *Pyrops*. 16 ex.
200/250 €

277 **Odonates**. (Indonésie) 26 ex.
200/250 €

278 **Phymateus** - *Taeniopoda*. Cigales asiatiques. 2 boîtes (39x26).
200/250 €

279 **Satyridae-** Nymphalidae dont *Pol-yura dolon grandis* (3m-1f). 2 boîtes (39x26).
150/180 €

280 **Delias** dont *albertisi, aruna, rosen-bergi, fasciata, oraia*. 2 boîtes (39x26).
200/250 €



281 - 1/3



281 - 2/3

- 281 **Sphingidae** en majorité néotropicaux- Saturnidae *Attacus- Copaxa* ... 2 boîtes (50x39), 1 boîte (39x26).
200/250 €
- 282 **Phassus** *n- signatus, huebneri, giganteus- Xyleutes* et divers. 1 boîte (50x39), 1 boîte (39x26).
200/250 €
- 283 **Heliconius-** *Cethosia- Idea*. 3 boîtes (50x39).
300/350 €
- 284 **Morpho** dont *menelaus, anaxibia, rhetenor*. 3 boîtes (39x26).
200/250 €
- 285 **Morpho** dont *r. helena* (1m), *heleno ssp., eugenia*. 3 boîtes (39x26).
200/250 €
- 286 **Prepona** *d. brooksiana* (1f), *xenogoras* (1m « A- », *praeneste* (1m)- *Agehana elwesi* (1m)- *Morpho hecuba* (1m), *anaxibia* (1m).
200/250 €
- 287 **Papilionidae** (Afrique- Asie- Am Sud). 4 boîtes (39x26).
200/250 €
- 288 **Rhopalocères** exotiques. 3 boîtes (39x26).
170/200 €
- 289 **Rhopalocères** exotiques. 4 boîtes (39x26).
200/250 €
- 290 **Rhopalocères** exotiques. 7 boîtes (39x27).
250/300 €
- 291 **Chrysinia** *dzidorhum* 5 ex., *chrysgyrea* 1 ex., *resplendens* 1 ex. - *Macrodonia cervicornis* (1m) et divers.
300/400 €
- 292 **Euchirus** *longimanus* (1m très grande taille-1f)- *Goliathus- Neptunides- Batocera wallacei* (1m-1f) et divers. 2 boîtes (39x26).
250/300 €
- 293 **Coléoptères** en papillotes. Très important lot.
250/300 €
- 294 **Coléoptères** en papillotes. Très important lot.
250/300 €
- 295 **Lépidoptères** en papillotes, en particulier de Madagascar.
300/400 €
- 296 **Lépidoptères** en papillotes. Très important lot qui sera divisé.

MUIZON – RIEUNIER

Vincent de Muizon & Olivier Rieunier

Commissaires-Priseurs Associés

10, rue Rossini - 75009 Paris - Tél : 01 47 70 32 32 - Télécopie : 01 47 70 32 33
E-mail : contact@rieunierassocies.com - Site internet : www.rieunier-associes.com

ORDRE D'ACHAT / ABSENTEE BID FORM

Histoire Naturelle - Samedi 7 avril 2018 à 14h hôtel Drouot - Salle 14

Date / Date :

Nom / Name : Prénom / First name :

Adresse / Address :

.....

Téléphone / Phone :

Email :

Ordre d'achat / Absentee Bid

ORDRE D'ACHAT TÉLÉPHONIQUE :

Toute demande d'enchère téléphonique suppose un ordre d'achat fixe à l'estimation basse plus une enchère, au cas où la communication serait impossible ou pour toute autre raison.

La SVV RIEUNIER & Associés se charge d'exécuter gracieusement les ordres d'achat qui lui sont confiés et ne peut être tenue pour responsable en cas de non-exécution.

Ligne téléphonique / Telephone bid

Références bancaires / Required bank reference

Carte de crédit visa / Credit card numbers

--	--	--	--	--	--	--	--	--	--	--	--	--	--	--	--	--	--	--	--	--	--	--	--	--	--	--	--	--	--	--	--

MAGASINAGE – DÉLIVRANCE DES LOTS :

Les lots peuvent être retirés jusqu'au lendemain de la vente avant 10h dans la salle. Après cet horaire, les lots descendront au magasinage de Drouot au 3è sous-sol (tel : 01 48 00 20 56).

Les frais de magasinage et de manutention de l'Hôtel Drouot sont à la charge de l'acquéreur.

Expire fin / Expiration date

--	--	--	--	--	--

Cryptogramme / Cryptogram

--	--	--

Après avoir pris connaissance des conditions de vente, je déclare les accepter et vous prie d'acquiescer pour mon compte aux limites indiquées en euros, les lots que j'ai désignés ci-dessous.

I have read the conditions of sale and agree to bid by them. I grant your permission to purchase on my behalf the following items within the limits indicated in euros. (These limits do not include buyer's premium and taxes).

Lots	Désignations	Prix

Date :

Signature obligatoire / Required signature :

DISPOSITIONS GÉNÉRALES

Les acquéreurs paieront en sus des enchères par lot, et sans dégressivité les frais suivants : 25% TTC. La vente sera conduite en euros. Le plus offrant et le dernier enchérisseur sera l'adjudicataire et aura l'obligation de payer comptant et de remettre son nom et adresse. En cas de contestation au moment des adjudications, c'est-à-dire s'il est établi que deux ou plusieurs enchérisseurs ont simultanément porté une enchère équivalente, soit à haute voix, soit par signe, et réclament en même temps cet objet, y compris après le prononcé du mot « adjudgé », ledit objet sera immédiatement remis en adjudication au prix proposé par les enchérisseurs et tout le public présent sera admis à enchérir à nouveau. L'ordre du catalogue sera suivi, toutefois le commissaire-priseur habilité se réserve le droit de réunir ou de diviser des lots. Certains lots non-catalogués pouvant être insérés en bis après l'impression du présent catalogue. Les descriptions des lots résultant du catalogue, des rapports d'état de condition, des étiquettes, des avis écrits ou oraux constituent l'expression par MUIZON-RIEUNIER (Sar) de sa perception des lots et non l'affirmation d'un fait. À ce titre, ces descriptions n'ont aucune valeur de preuve. Dans l'hypothèse où un prix de réserve aurait été stipulé par le vendeur, MUIZON-RIEUNIER (Sar) se réserve de porter des enchères pour le compte du vendeur jusqu'à ce que le prix de réserve soit atteint. Une fois l'adjudication prononcée, les biens adjudgés sont placés sous l'entière responsabilité des acquéreurs. Tout transport, magasinage n'engage pas la responsabilité de MUIZONRIEUNIER (Sar).

ORDRE D'ACHAT

Toute personne souhaitant laisser un ordre d'achat ferme ou enchérir par téléphone devra utiliser le formulaire prévu à cet effet en fin de catalogue ou disponible sur notre site internet ou encore en salle. Le donneur d'ordre devra, vingt-quatre heures avant la vente, faire parvenir à MUIZON-RIEUNIER (Sar) le document dûment rempli et signé, accompagné de ses coordonnées, d'une copie de pièce d'identité et de ses références bancaires (IBAN). Dans l'hypothèse où MUIZONRIEUNIER (Sar) recevrait sur un même lot deux ordres d'un même montant maximum, l'ordre reçu en premier sera prioritaire. Toute demande d'enchère téléphonique suppose un ordre d'achat fixe au minimum à l'estimation basse plus une enchère, au cas où la communication serait impossible ou pour toute autre raison. MUIZON-RIEUNIER (Sar) se charge d'exécuter gracieusement les ordres d'achat qui lui sont confiés et ne peut être tenue pour responsable pour avoir manqué d'exécuter un ordre par erreur ou pour tout autre cause.

RÈGLEMENT

Le règlement peut être effectué par carte bancaire (à l'exception de l'American express et des lots vendus judiciairement), soit en ligne sur www.rieunierassociés.com, soit à l'étude. Le règlement en espèces est limité à 1 000 euros (décret n° 2015-741 du 24 juin 2015) : Le règlement en espèces est limité à 15 000 euros pour les personnes qui justifient qu'elles n'ont pas leur domicile fiscal en France et qui n'agissent pas pour les besoins de leur activité professionnelle. En cas de virement bancaire en provenance de l'étranger, les frais supplémentaires inhérents à ce dernier sont à la charge de l'adjudicataire.

Coordonnées bancaires de MUIZON-RIEUNIER :

Références bancaires : Banque CREDIT DU NORD PARIS BD DES ITALIENS
IBAN (International Bank Account Number): FR76 3007 6020 2140 1942 0600 075
Code SWIFT / BIC (Bank Identification Code) : NORDFRPP

Pour les règlements par chèque la présentation d'une pièce d'identité sera exigée. Au-delà de 1 500 € deux pièces d'identité seront nécessaires.

DÉFAUT DE PAIEMENT

À défaut de paiement, après mise en demeure restée infructueuse, le bien pourra être remis en vente sur folle enchère à la demande du vendeur aux frais, risques et périls de l'adjudicataire défaillant. (Art. L. 321-14 du Code du commerce). MUIZON-RIEUNIER se réserve le droit d'exclure de ses ventes futures tout adjudicataire qui aurait été défaillant ou qui n'aurait pas respecté les présentes conditions.

CONDITIONS DE VENTE SPÉCIFIQUES À L'HISTOIRE NATURELLE

Les Annexes I et II de la CITES se transcrivent en Annexes A et B dans l'Union Européenne qui peut être plus restrictive.

Important : La possession des documents exigés par la CITES pour les spécimens appartenant à des espèces classées en Annexe A ou B permet leur commerce et leur transport à l'intérieur de l'U.E. MAIS n'autorise pas pour autant leur exportation. Il faut, pour les exporter hors U.E., solliciter auprès du service CITES géographiquement compétent, un permis d'exportation.

Attention : un permis d'exportation peut être refusé par l'U.E. mais s'il est donné ceci n'implique pas la délivrance automatique du permis d'importation correspondant par le pays de destination : se renseigner au préalable. Toutes ces démarches sont à la charge de l'acheteur.

En tout état de cause, il convient de conserver le bordereau d'adjudication et le catalogue de la vente.

Entomologie :

Les termes « A » « A -> » et « A2 » signifient que le spécimen est soit en assez bon, assez mauvais ou mauvais état mais que l'espèce est rare.

Les spécimens appartenant à des espèces inscrites en Annexe II/A sont munis de leurs CIC réglementaires ; ceux en Annexe II/ B ou III/ C de la CITES ou NON CITES, comme indiqués dans le catalogue au niveau des lots, sont soit munis d'un N° Cites, soit un document et/ou une expertise prouvant leur origine licite et permettant leur mise en vente.

Ils peuvent circuler librement dans l'Union européenne sous réserve de la présentation d'un justificatif de provenance licite. Le bordereau d'adjudication est considéré comme tel, le conserver ainsi que le catalogue.

Le commerce de toutes les autres espèces présentes dans cette vente est libre, sans justificatif ni autorisation.

LIVRAISON INTRACOMMUNAUTAIRE ET EXPORTATION

Tout acquéreur de l'union européenne, identifié à la T.V.A., doit, au moment de la vente, indiquer son numéro d'identification en vue d'une livraison intra-communautaire et justifier de l'expédition vers l'autre état membre ; il dispose de 30 jours pour régulariser. L'acquéreur non communautaire doit signaler, lors de la vente, son intention d'exporter et dispose de 30 jours pour faire parvenir les justificatifs de l'exportation. MUIZON-RIEUNIER décline toute responsabilité sur les conséquences juridiques et fiscales d'une omission ou d'une fausse déclaration de l'acquéreur.

DÉLIVRANCE DES ACHATS - MAGASINAGE

Les biens vendus ne seront remis aux adjudicataires qu'après paiement intégral du prix d'adjudication, des frais et des taxes. En cas de paiement par chèque non certifié (chèque de banque), MUIZON-RIEUNIER se réserve le droit de différer la délivrance jusqu'au crédit effectif sur son compte bancaire aux frais et risques de l'acquéreur. Les biens adjudgés sont sous l'entière responsabilité des acquéreurs dès l'adjudication prononcée. Les lots peuvent être retirés jusqu'au lendemain de la vente avant 10 h dans la salle. Après cet horaire, les lots descendront au magasinage de l'Hôtel Drouot (Entrée par le 6bis - 3e sous-sol). Tél : 01 48 00 20 56. Les frais de magasinage et de manutention de l'Hôtel Drouot sont à la charge de l'acquéreur. Le magasinage est ouvert du lundi au samedi de 9 h à 10 h et de 13 h à 18 h 00. Les frais de magasinage sont de 1 € + 5 € H.T de frais de dossier par lot, du 1er au 5e jour (Une semaine de magasinage est offerte pour les lots pris en charge par Drouot Transport). A partir du 6e jour les frais sont fixés suivant un barème prenant en compte le volume des lots et sont facturés de 5 € à 16 € H.T par jour. Le bordereau doit être acquitté au préalable à l'étude (ouverte du lundi au vendredi de 9 h à 12 h 30 et de 14 h à 18 h) afin de récupérer l'étiquette du lot conservé au magasinage.

La maison de vente MUIZON - RIEUNIER ne procède ni à l'emballage ni à l'expédition des lots.

DROUOT LIVE

Les lots achetés par DROUOT LIVE seront descendus au magasinage de l'Hôtel Drouot le lendemain de la vente à partir de 10 h du matin. Nous attirons l'attention des adjudicataires par voie électronique sur les frais de magasinage de Drouot qui sont dus dès le lendemain de la vente.

ÉTAT DES BIENS

Toutes les indications relatives à un incident, un accident, une restauration, une mesure conservatoire affectant un lot sont communiquées afin de faciliter son inspection par l'acheteur potentiel et restent soumises à l'entière appréciation de ce dernier. L'absence d'indication relative à un incident, un accident, une restauration ou une mesure conservatoire n'implique nullement qu'un lot soit exempt de tout défaut, de toute restauration, ou de toute mesure conservatoire. À l'inverse, une référence à un défaut en particulier n'implique pas l'absence d'autres défauts. Aucune réclamation ne sera recevable dès l'adjudication prononcée, les expositions ayant permis aux futurs acquéreurs de constater l'état des objets présentés et de s'en être fait une opinion propre (y compris les lots achetés sur Drouotlive). Les dimensions et les poids sont donnés à titre indicatif. L'état de marche des montres et pendule n'est pas garanti.

PRÉEMPTION

L'État français dispose d'un droit de préemption sur les oeuvres d'art ou documents mis en vente publique. L'exercice de ce droit intervient immédiatement après le coup de marteau, le représentant de l'État manifestant alors la volonté de ce dernier de se substituer au dernier enchérisseur. La préemption doit être confirmée dans les 15 jours. Muizon -Rieunier (Sar) ne pourra être tenue pour responsable des conditions de la préemption de l'État français.

ESTIMATIONS - INVENTAIRES - PARTAGES

Nous effectuons à Paris et en province les estimations, inventaires de vos meubles, tableaux, bijoux, objets d'art. Pour l'estimation gratuite, veuillez contacter l'étude.

CATALOGUES

Abonnement à nos catalogues. Sur simple demande, en contactant l'étude.



Notes





Schizodactylus
monstruosus (PARKER)