BEAUSSANT LEFÈVRE

Commissaires-Priseurs

PARIS - DROUOT - MARDI 21 DÉCEMBRE 2021

visite de la maison

Provenant d'une maison de campagne

DESSINS et TABLEAUX
MOBILIER de JARDIN et PLANTES
MOBILIER et OBJET d'ART

VENTE AUX ENCHÈRES PUBLIQUES

Le mardi 21 décembre 2021

à 11 h : JARDIN / ARTS de la TABLE (nos 1 à 68)
à 13 h 30 : MAISON (nos 69 à 332)

Par le ministère de :

Mes Eric BEAUSSANT, Pierre-Yves LEFÈVRE,
Arthur de MORAS, Vincent HERAUD et Théo LAVIGNON

Commissaires-Priseurs

assistés de Michel IMBAULT,

BEAUSSANT LEFÈVRE

Société de ventes volontaires

Siren n° 443 080 338 - Agrément n° 2002-108

32, rue Drouot - 75009 PARIS
Tél. : 01 47 70 40 00 - Fax : 01 47 70 62 40
www.beaussant-lefevre.com
contact@beaussant-lefevre.com

PARIS - DROUOT RICHELIEU - Salle no 10

9, rue Drouot, 75009 Paris - Tél. : 01 48 00 20 00 - Fax : 01 48 00 20 33

EXPOSITIONS PUBLIQUES d'une SÉLECTION de LOTS À L'HÔTEL DROUOT :
Samedi 18 et lundi 20 décembre de 11 h à 18 h

Téléphone pendant l'exposition et la vente : 01 48 00 20 10

BEAUSSANT LEFÈVRE & ASSOCIÉS

La maison de ventes BEAUSSANT LEFÈVRE s'agrandit en associant trois jeunes commissaires-priseurs pour ses projets de développement.

Commissaires-priseurs des familles depuis 1990, BEAUSSANT LEFÈVRE se distingue chaque année dans le classement des maisons de ventes françaises par des enchères d'exception et la dispersion de prestigieuses collections.

Elle a enregistré en 2020 la plus haute enchère en France.

Éric BEAUSSANT
Pierre-Yves LEFÈVRE
Arthur de MORAS
Vincent HERAUD
Théo LAVIGNON

Commissaires-Priseurs

Guide aux acheteurs et délivrance des lots

L'exposition de cette vente, les 18 et 20 décembre,
ne réunira à Drouot qu'une sélection des lots.
Celle-ci est indiquée au catalogue par le symbole *.
Tous les lots sont visibles sur www.beaussant-lefevre. com

À l'issue de la vente, cette sélection suivra les conditions habituelles
de magasinage et de délivrance de l'Hôtel Drouot.

Les lots non exposés seront à retirer auprès de notre prestataire
Gauriat, 31 boulevard Anatole France 93200 Saint-Denis.
Les conditions de stockage et de délivrance pour ces lots,
sont précisées en fin de catalogue.

15
5
8
9
1
17
19
3
1

Vente à 11 h (nos 1 à 68)

JARDIN

*1. Paire de lauriers dans des pots en terre cuite à décor de guirlandes fleuries et frises de palmettes.
Hauteur : 59 cm - Diamètre : 78 cm
Hauteur totale : environ 220 cm 400 / 600 €

2. Suite de trois lauriers dans des pots en terre cuite à décor de guirlandes fleuries et frises de palmettes. (Accidents, fissures, éclats et manques).
Hauteur : 59 cm - Diamètre : 78 cm
Hauteur totale : environ 220 cm 400 / 600 €

3. Jardinière en béton et coquillages appliqué en forme de panier.
Hauteur : 70 cm - Largeur : 78 cm
Profondeur : 60 cm 150 / 250 €

4. Petit banc de jardin de style Belle Époque, Corneau Charleville Ardennes en fonte de fer à décor ajouré de fleurs et enroulements feuillagés.
(Marques de corrosion ; repeint en noir, manques).
Hauteur : 80 cm - Largeur : 105 cm
Profondeur : 41 cm 150 / 200 €

5. Quatre pots à fleurs garnis d'hortensia rose en terre cuite, de marque TTT.
Hauteur : 51 cm - Diamètre : 62 cm
Hauteur totale avec hortensia : 180 cm 200 / 300 €

6. - Pot en terre cuite mouluré (patine d'extérieur).
Hauteur : 53 cm - Diamètre : 61 cm
- Paire de pots en terre cuite, marqués TTT.
Hauteur : 30 cm - Diamètre : 38 cm
- Paire de pots en terre cuite à décor de guirlandes, rosaces et mufles. Marqués Bitossi (accidents de gel).
Hauteur : 58 cm - Diamètre : 79 cm 200 / 300 €

7. Banc de jardin de style Belle Époque en fonte de fer à décor ajouré de fleurs et enroulements feuillagés, assise à cinq traverses en bois peint.
(Marque de corrosion ; repeint en noir, manque).
Hauteur : 84 cm - Largeur : 156 cm
Profondeur : 35 cm 200 / 300 €

*8. Paire de chapiteaux corinthiens en pierre sculptée à décor de feuilles enroulées.
Hauteur : 30 cm - Largeur : 36,5 cm
Profondeur : 36,5 cm 400 / 600 €

9. Suite de six bains de soleil en acier tubulaire et osier tressé.
Hauteur : 78 cm - Largeur : 68,5 cm
Profondeur : 160 cm 150 / 200 €

*10. à 13 Deux bancs de jardin Barlow-Tyrie en teck. Plaque indiquant « *Genuime Plantation teak* ».
(Patine d'extérieur).
Hauteur : 31 cm - Largeur : 180 cm
Profondeur : 60 cm 300 / 500 €
Seul le lot n°10 sera exposé à l'Hôtel Drouot.

Partie du 16

14

17

16

14. Mobilier en rotin noirci comprenant : huit petits fauteuils, quatre grands fauteuils et une table.
Fauteuils :
Hauteur : 80 cm - Largeur : 58 cm
Profondeur : 58 cm 300 / 500 €

15. Paire de structures de pergola en métal laqué noir de forme carré les montants animés de fleurettes.
Hauteur : 220 cm - Largeur : 270 cm
Profondeur : 270 cm environ 400 / 600 €

26 18 26

16. Mobilier de jardin Barlow-Tyrie en teck comprenant deux bancs, deux fauteuils et une table rectangulaire.
(Usures du temps, un montant de dossier d'un banc fendu).
Banc :
Hauteur : 91 cm - Largeur : 234 cm - Profondeur : 52,5 cm
Fauteuil :
Hauteur : 85,5 cm - Largeur : 59 cm - Profondeur : 56,5 cm
Table : Hauteur : 71 cm - Largeur : 220 cm
Profondeur : 90 cm 400 / 600 €

17. Mobilier de jardin Barlow-Tyrie en teck comprenant quatre chaises, deux tables (carrée et ronde).
(Bon état général, usure du temps).
Table carrée :
Hauteur : 71 cm - Largeur : 89 cm - Profondeur : 89 cm
Table ronde :
Hauteur : 70 cm - Diamètre : 148 cm 300 / 600 €

*18. Deux pyramides en métal tressé, riveté et laqué noir.
Hauteur : 244 cm - Largeur : 60 cm
Profondeur : 60 cm 300 / 500 €

19. Deux hibiscus, un romarin et un buis dans des pots en terre cuite, deux à décor de mufles de lion et guirlandes (hauteur : 40 cm - diamètre : 52 cm, accidentés), un en terre cuite accidenté (hauteur du buis : 54 cm - diamètre : 56 cm, accidenté), un en terre cuite marqué TTT Toscana (hauteur : 50 cm - diamètre : 58 cm). 200 / 300 €

20. Suite de cinq pots garnis d'hydrangeas en terre cuite, le col à gorge.
Hauteur : 51 cm - Diamètre : 60 cm 600 / 800 €

*21. D'après A. JACQUEMART
Paire de chiens de chasse en fonte repeinte en noir, signés « A-J », l'un avec son collier posé à terre, le second avec une bécasse.
Hauteur : 96 cm - Largeur : 97 cm
Profondeur : 47 cm 2 000 / 3 000 €

22. Suite de sept pots demi-lune en terre cuite, à décor moulé de guirlandes fleuries et frises de palmettes.
Hauteur : 60 cm - Largeur : 68 cm
Profondeur : 38 cm 300 / 400 €

*23. Suite de quatre lanternes vitrées en tôle laquée bleue, à une porte.
De la maison Garden Jardin, 25 rue de Varenne Paris.
(Oxydations et petits accidents).
Hauteur : 48 cm - Largeur : 30,5 cm
Profondeur : 20 cm 300 / 400 €

24. Suite de six lanternes vitrées en tôle laquée bleue, à une porte.
Sur une plaque : Garden Jardin, 25 rue de Varenne Paris.
(Oxydations et petits accidents).
Hauteur : 48 cm - Largeur : 30,5 cm
Profondeur : 20 cm 500 / 700 €

25. Paire de vases Médicis en terre cuite, à décor moulé de deux lions ailés affrontés sous un arbre.
Hauteur : 51 cm - Diamètre : 38 cm
Et un pot de section carré évasé en terre cuite.
Hauteur : 31 cm - Largeur : 34 cm
Profondeur : 34 cm 150 / 200 €

*26. Suite de six vases Médicis en fonte peinte en noir.
(Un cassé.).
Hauteur : 50 cm
Diamètre : 36 cm 600 / 800 €

27. Paire de chapiteaux en pierre sculptée.
Hauteur : 61 cm - Largeur : 55,5 cm
Profondeur : 55,5 cm 400 / 600 €

22

21

23 et 24

28

*28. Traîneau en métal laqué et bois peint, chiffré dans un écusson, les patins à enroulement sommé de tête d'aigles et de lanternes. Les sièges garnis de velours rouge capitonné.
Marche-pied et frein à manivelle. 400 / 600 €

29. Cabriolet en bois et métal laqué vert et filet rouge et jaune. Les sièges garnis de cuir noir capitonné.
Marche-pied et frein à manivelle. 400 / 600 €

30. Deux colliers de chevaux en cuir noir clouté à grelots.
Et un ensemble de pièces d'harnachement en cuir noir et laiton. Environ 10 pièces. 150 / 200 €

31. Deux lanternes de carrosses en tôle noire.
Hauteur : 42 cm 80 / 120 €

32. Suite de sept chaises en rotin et rotin tressé, le dossier à motif circulaire rayonnant.
(Usure du temps).
Hauteur : 96 cm - Largeur : 44 cm
Profondeur : 42 cm 200 / 300 €

29

33. Salon de jardin en fer courbé à lamelles, peint en noir, comprenant : une table ronde sur quatre pieds galbés (hauteur : 70 cm - diamètre : 99 cm), six chaises (hauteur : 90 cm - largeur : 42 cm - profondeur : 44 cm) et trois fauteuils (hauteur : 109 cm - largeur : 61,5 cm - profondeur : 66 cm).
XIXe siècle.
(Petites traces de corrosions et écaillures).
600 / 800 €

34. Mobilier de jardin d'hiver en rotin et rotin tressé partiellement teinté bleu et noir comprenant un petit banc et deux fauteuils.
(Petits accidents).
Fauteuils : Hauteur : 82 cm - Largeur : 108 cm
Profondeur : 70 cm
Hauteur du banc : 80 cm 100 / 150 €

35. Cinq bacs de jardin laqués noir, les montants en fonte de fer clouté, les panneaux en planches.
(Légères déformations à la base de certains, corrosion).
Hauteur : 84 cm - Largeur : 60 cm
Profondeur : 60 cm
Garni de buis. 400 / 600 €

36. Cinq bacs de jardin laqués noir, les montants en fonte de fer clouté, les panneaux en planches.
(Légères déformations à la base de certains, corrosion).
Hauteur : 84 cm - Largeur : 60 cm
Profondeur : 60 cm
Garni de buis. 400 / 600 €

*37. Suite de quatre vases Médicis en fonte de fer peint en noir. (Corrosion et usure du temps).
Hauteur : 100 cm environ 600 / 800 €

38. Suite de huit vases Médicis en fonte de fer repeint en noir, posant sur des bases de section carrée.
Hauteur : 50 cm - Diamètre : 36 cm 600 / 800 €

39. Paire de lanternes de jardin en fer laqué noir.
(Peinture craquelée).
Hauteur : 65 cm - Largeur : 32 cm
Profondeur : 32 cm 100 / 150 €

*40. N. F. Ramsay & Co Makers, Newcastle Birmingham & London.
Paire de lanternes d'extérieur en laiton doré et plaques en verre. (Manque une plaque de verre).
Hauteur : 35 cm - Largeur : 18 cm
Profondeur : 14 cm 100 / 150 €

41. Suite de quatre lanternes à suspendre en métal laqué noir.
(Manque six vitres).
Hauteur : 80 cm - Largeur : 35 cm
Profondeur : 35 cm 300 / 500 €

42. Barbecue Jean Darois en aluminium au gaz, montant sur roulette.
Hauteur : 120 cm - Largeur : 140 cm
Profondeur : 58 cm 150 / 200 €

33

35

CUISINE

43. Table de salle à manger à plateau rectangulaire en dalle de verre ornée d'une mosaïque de tesselles en verre polychrome formant des motifs géométriques et piètement en métal laqué noir.
Hauteur : 75 cm - Largeur : 183 cm
Profondeur : 91 cm
On y joint huit chaises paillées et métal laqué noir avec leur galette d'assise en tissu blanc.
Hauteur : 86,5 cm - Largeur : 42 cm
Profondeur : 42 cm 300 / 500 €

44. Table de salle a manger à plateau rectangulaire en dalle de verre ornée d'une mosaïque de tesselles en verre polychrome formant des motifs géométriques et piètement en métal laqué noir.
Hauteur : 75 cm - Largeur : 183 cm
Profondeur : 91 cm
On y joint huit chaises paillées et métal laqué noir avec leur galette d'assise en tissu blanc.
Hauteur : 86,5 cm - Largeur : 42 cm
Profondeur : 42 cm 300 / 500 €

45. Suite de trois lanternes de vestibule en verre cannelé retenues par des chaînettes métalliques.
Hauteur : 85 cm
Diamètre : 37 cm 200 / 300 €

*46. Nappe de table à motif de boteh sur fond crème.
Largeur : 146 cm
Longueur : 146 cm 150 / 200 €

*47. J. G. DURAND
Service de verres à pied en cristal gravé de rinceaux comprenant : seize coupes à fruits, sept verres à eau, onze verres à vin rouge et onze verres à vin blanc. 400 / 500 €

*48. Service à dessert en porcelaine de Paris à décor floral vert, rose et filet doré comprenant : trente-trois assiettes plates, une saucière, deux coupes sur pied et quatre plats à tartes. (Égrenures). 300 / 500 €

*49. Service de table en faïence de Doulton comprenant : vingt-trois assiettes plates, onze assiettes creuses, deux plats ovales, deux plats ronds, quatre coupes à gâteaux, deux coupes à fruit, un plat creux et quatre assiettes à dessert. 200 / 300 €

*50. Service de verres en cristal gravé à décor cynégétique comprenant : cinq verres à eau, six verres à vin rouge, onze verres à vin blanc et sept flûtes à champagne. 200 / 300 €

*51. Service de table en faïence de Gien à décor au coq comprenant : quarante assiettes plates, six assiettes creuses, six petites assiettes, une soupière, un ravier, deux soupières (manque le couvercle pour l'une), un saladier, un grand et un petit plat ovale, un grand, deux moyens et un petit plat rond. 300 / 500 €

*52. Service de table en porcelaine de Paris à décor aux barbeaux comprenant : dix-huit assiettes creuses, cent-douze assiettes plates, quatre coupes à gâteaux, trois raviers, une saucière, une grande soupière, une paire de bouillons couverts, trois plats ovales, deux saladiers, quatre grands plats ronds et deux plats ronds. 800 / 1 000 €

*53. Service de table en porcelaine de Paris à décor de canards et filets dorés sur bond blanc. 200 / 300 €

*54. Service de table en porcelaine de Paris à décor de filets vert et doré et d'un monogramme dans un médaillon sur bond blanc, comprenant : deux petits plats ronds, un légumier ovale couvert, trois chauffe-plats, trente-deux assiettes, cinq assiettes creuses.
(Égrenures, usures). 300 / 500 €

*55. Service de table en faïence de Gien, modèle « Rambouillet », comprenant : quarante-et-une assiettes plates, quatre assiettes creuses, deux plats ovales, un plat rond, deux légumiers, quatre cendriers, deux grands plats ronds creux, deux grands plats ronds plats, deux canards, deux lapins, deux perdrix et deux saucières perdrix. 1 000 / 1 500 €

*56. Service de table en faïence, modèle Imari comprenant : quarante grandes assiettes, dix-huit petites assiettes, deux plats ronds, deux plats ovales, un légumier, quatre assiettes sur pied et une coupe sur piédouche.
(Égrenures). 400 / 500 €

*58. Service de table en porcelaine « The Royal Horticultural Society » comprenant : trente-et-une assiettes à soupe, vingt-et-une assiettes plates, dix-neuf assiettes à dessert, quatre grands plats ronds, trois jattes, cinq tasses à café et treize soucoupes. 500 / 700 €

*57. Service de table en terre de fer, modèle « chasse » comprenant : trente-cinq grandes assiettes, douze assiettes creuses, vingt-trois assiettes à dessert, deux plats ronds, une jatte, quatre coupes montées, une saucière, deux raviers et un légumier.
(Éclats, taches, fêles). 1 000 / 1 500 €

*59. Service de table en faïence de Longwy, modèle « Saint-Cloud », comprenant : trente assiettes plates, vingt-deux assiettes à dessert, dix-uit assiettes à soupe, une saucière couverte, trois plats ronds de service, une saucière et son couvercle, un légumier, une saucière, une petite soupière et son couvercle, un plat à fruit sur pied, un plat à tarte, deux petits plats ovales 400 / 600 €

61

*60. Suite de six planches d'herbiers.
Encadrées sous verres, la plupart titrées, situées et datées du début du XXe siècle.
Cadre peint rouge à bande noire et verte.
Pour chaque cadre : 69 x 52,5 cm 150 / 200 €

*61. Douze cendriers rectangulaires en porcelaine émaillée.
Hauteur : 3,5 cm - Largeur : 19 cm
Profondeur : 16,5 cm 50 / 80 €

62. H. BARATHON
Cuisinière à bois ancienne en fonte d'acier.
(Usures et restaurations).
Hauteur : 80 cm - Largeur : 91 cm
Profondeur : 58 cm 200 / 300 €

*63. Trois cloches de table en métal et bronze argenté.
Diamètre maximum : 26 cm 150 / 250 €

64. Grand établi en bois à deux étaux.
Hauteur : 94 cm - Largeur : 208,5 cm
Profondeur : 55 cm 100 / 150 €

65. Grand établi en bois à deux étaux.
Hauteur : 85 cm - Largeur : 209 cm
Profondeur : 49 cm 100 / 150 €

66. Porte indienne en bois peint à décor d'oiseaux branchés.
Hauteur : 220 cm environ
Largeur : 82 cm 200 / 300 €

67. Rayonnage de livres à reliure décorative.
Contenu dans huit caisses. 80 / 120 €

*68. Quatre vases en verre. 100 / 200 €

Vente à 13 h 30 (nos 69 à 332)

ENTRÉE

*69. PAIRE DE BANQUETTES DE BILLARD d'époque Louis-Philippe à dossier plat en acajou sculpté à piètement balustre réuni par une entretoise en H agrémenté d'un repose-pied escamotable.
Garniture façon crin de cheval noir.
(Rares usures d'usage).
Hauteur : 108 cm - Largeur : 119 cm
Profondeur : 46 cm 1 000 / 1 500 €

*70. Attribué à Francisco Antonio FRANZONI (1734-1818), d'après l'Antique
Chèvre allaitant son chevreau
Sculpture en marbre de carrare sur une terrasse rectangulaire. Repose sur une base en marbre Portor.
(Restaurations à la queue, aux cornes et sur la terrasse, manque le chevreau).
Hauteur : 53 cm - Largeur : 86 cm
Profondeur : 40 cm 2 000 / 3 000 €
Provenance : Paris, Drouot, 1994.
Notre sculpture est à rapprocher d'une œuvre attribuée à Francesco Antonio Franzoni, restaurateur des sculptures de la salle des Animaux au musée du Vatican, conservée au musée Alphonse George Poulain à Vernon.

*71. Marie-Octavie PAIGNE (1819-1854)
Bouquets de roses trémières
Bouquets de rhododendrons
Deux pastels sur papier.
70 x 57,5 cm et 77 x 62 cm
Dans des cadres en bois et stuc doré à vue ovale à cartouche (petites différences). 1 200 / 1 800 €

*72. PAIRE DE PORTE-BOUQUETS au perroquet branché en barbotine.
Hauteur : 50 cm
Largeur : 21 cm 250 / 350 €

73. SUITE DE QUINZE MASSACRES DE CHEVREUIL montés sur des écussons en chêne.
Hauteur : 22 cm pour le plus grand
On y joint une PAIRE DE TÊTES D'ÉLAN en fibres montées sur des écussons en bois.
Hauteur : 50 cm 150 / 250 €

*74. Potiche couverte en faïence de Delft à pans coupés à décor émaillé en bleu et blanc d'oiseaux branchés et pagodes dans des réserves. Le fretel du couvercle orné d'un babouin à sa balle. Signé d'un cachet d'atelier sous la base.
XVIIe siècle.
(Accidents au col et égrenures).
Hauteur : 51 cm 200 / 300 €

*75. CHINE, Canton
Suite de trois assiettes à anses mobiles en émaux cloisonnés à décor de scènes de palais.
(Accidents).
Diamètre : 23 cm
On y joint trois gobelets en porcelaine à décor Imari. 100 / 150 €

*76. Armoire basse à montants à pans et corniche en chapeau de gendarme en pin polychrome à décor compartimenté d'essences de bois multicolores. Les côtés et les deux vantaux agrémentés de panneaux peints de bouquets fleuris. Datée 1802 au centre de la corniche. Repose sur des pieds miches.
Travail de l'Est de la France.
Hauteur : 195 cm - Largeur : 185 cm
Profondeur : 70 cm 800 / 1 200 €

*77. Banquette trois places en noyer mouluré et sculpté de têtes de chiens aux accotoirs et d'un riche décor ajouré de scène de chasse au sanglier parmi des trophées de gibiers, fusils, branchages de chêne et babouin musicien sur le fronton du dossier. Les supports d'accotoirs et les pieds tournés réunis par une entretoise en H. Garniture de tissu vert à motifs de losanges.
(Rares manques).
Fin du XIXe siècle.
Hauteur : 147 cm - Largeur : 166 cm
Profondeur : 75 cm 600 / 800 €

78. Tapis à caissons Napoleon III en laine polychrome au petit point.
(Très usé et accidents).
Longueur : 275 cm
Largeur : 195 cm 100 / 150 €

*79. Table à structure en bambou et plateau en bois laqué agrémenté au centre en partie inférieure d'une boîte couverte en laque noir et or du Japon figurant le mont Fuji parmi un paysage de pagodes.
Travail français vers 1900.
(Usures et fente sur le plateau).
Hauteur : 74 cm - Largeur : 53 cm
Profondeur : 33 cm 300 / 500 €

*80. Suite de trois suspensions lumineuses en barbotine à vasque circulaire décorée en relief de rinceaux et retenue par trois chaînettes.
Hauteur de la plus haute : 80 cm
Diamètre maximum : 36 cm 250 / 350 €

81. Guéridon à plateau circulaire en marbre blanc veiné gris orné au centre d'un oiseau branché et d'un papillon en marqueterie de pierre dure parmi des cercles. Repose sur un fût balustre terminé par une base tripode.
(Rares éclats et restaurations).
Hauteur : 79 cm
Diamètre : 89 cm 800 / 1 200 €

*82. Porte-chapeaux, porte-fusils et quatre trophées en bois sculpté et bois de cervidés à décor de perdrix, têtes de brocard et chamois parmi des branchages de chêne.
Travail de la Forêt Noire.
(Deux trophées accidentés).
Hauteur : 37 cm
Largeur : 70 cm pour le plus important. 400 / 600 €

*83. Suite de deux porte-brosses ornés de têtes de chien en bois sculpté et patiné, montés sur des écussons violonés en chêne.
Travail de la Forêt Noire.
Hauteur : 36 cm
Largeur : 24 cm 400 / 600 €

*84. Tête de chien en bois sculpté et patiné montée sur un écusson en chêne, les yeux en verre.
Travail de la forêt noire.
Hauteur : 40 cm
Largeur : 33 cm 500 / 800 €

*85. Grande lampe à pied balustre à deux lumières en grès à couverte flammée aubergine et monture en bronze doré.
XIXe siècle.
L'abat-jour tronconique en soie plissée.
Hauteur : 54 cm
Hauteur totale : 95 cm 600 / 800 €

80
82
100
100
84
82
85
83
79
76
96
77
78
81

86

*86. Ferdinand PAUTROT (1832-1874)
Chien de chasse et trophée de perdrix
Épreuve en bronze à patine brun mordoré, signée sur la terrasse.
Hauteur : 26,5 cm - Largeur : 21,5 cm
Profondeur : 11 cm 300 / 500 €

*87. Suite de seize planches d'herbier dans des cadres modernes en bois peint à l'imitation du bambou vert et ocre. Prélèvements vers 1860-1870.
Cadres :
Hauteur : 58,5 cm - Largeur : 42,5 cm 300 / 400 €

92

88

*88. Ferdinand PAUTROT (1832-1874)
Chien de chasse et trophée de lièvre
Épreuve en bronze à patine brun mordoré, signée sur la terrasse.
Hauteur : 26,5 cm - Largeur : 21,5 cm
Profondeur : 11 cm 300 / 500 €

*89. Coffret à cigares à quatre niveaux en noyer sculpté d'un décor cynégétique.
Travail de la Forêt Noire.
(Manque une tablette et la clé).
Hauteur : 35 cm - Largeur : 33 cm
Profondeur : 21 cm 100 / 150 €

*90. D'après Horace et Carle VERNET
Deuxième suite de chevaux n°12 - 21 Mameluck au trot
Deux gravures rehaussées dans des cadres en pitchpin.
(Cadres).
44 x 52 cm 100 / 150 €

*91. Hippolyte Isidore DUPUIS-COLSON (1820-1862)
Deux épagneuls
Huile sur toile signée et datée 1851 en bas à gauche.
37,5 x 46 cm
Dans un cadre en bois doré. 150 / 250 €

*92. Marguerite MONOT (XXe siècle)
Tête de setter
Sculpture en terre cuite patinée signée à droite et terminée par une base hexagonale.
(Quelques éclats notamment à la base).
Hauteur : 39 cm - Largeur : 23,5 cm
Profondeur : 37 cm 300 / 500 €

93. Miroir à fronton en acajou doré et sculpté de rinceaux et d'un volatile aux ailes déployées.
Travail Anglais. (Piqûres au miroir).
Hauteur : 90 cm - Largeur : 52 cm 80 / 120 €

94. Paire de fers de chenet en fonte de fer ornés de sphères.
Hauteur : 21 cm - Largeur : 29 cm
Profondeur : 40 cm 150 / 250 €

95. Suite de quatre appliques lumineuses en régule patiné et verre, ornées de chiens chapeautés.
Montés sur des écussons en bois.
Hauteur : 25 cm
Largeur : 13,5 cm 200 / 300 €

*96. Porte-montre et deux vases cornets en verre taillé, bronze et laiton doré à décor cynégétique.
Hauteur maximum : 28,5 cm 100 / 150 €

*97. ÉCOLE FRANÇAISE du XXe siècle
Chiot assis
Épreuve en bronze à patine brun-vert nuancé.
Hauteur : 21,5 cm - Largeur : 26,5 cm
Profondeur : 13,5 cm 150 / 250 €

*98. Manchon et paire de manchettes en hermine dans leur boîte métallique de forme cylindrique.
Vers 1900. 100 / 150 €

*99. Paire de lampes à fût torse en balustre en bois tourné et polychromé simulant des plaquettes d'ivoire. Abat-jours tronconiques en soie plissée.
Hauteur : 71 cm 80 / 120 €

*100. Paire de grands vases quadran-gulaires en grès à couverte flammée sang-de-bœuf ornés au col d'une frise de grecques en continu.
(Rares égrenures).
Hauteur : 57 cm 150 / 250 €

105
113
112
130
111
103
152
104
101
109

110
116
107
113
115
110
105
114
102

SALON

*101. Shodana à décor toutes faces en laque noir et or dite hirame et plaquettes de laiton doré à quatre niveaux ouvrant en façade par quatre vantaux ornés en hiramaki-e de branchages fleuris.
Japon, époque Meiji.
(Éclats à la laque).
Hauteur : 72 cm - Largeur : 97,5 cm
Profondeur : 38,5 cm
On y joint deux dalles en verre aux dimensions des plateaux. 2 000 / 3 000 €

*102. Paire de chaises à dossier médaillon en bois de cervidé et velours vert capitonné.
Travail de la Forêt Noire du XIXe ou du début du XXe siècle.
(Usures d'usage).
Hauteur : 89 cm - Largeur : 40 cm
Profondeur : 56 cm 600 / 800 €

*103. Suite de quatre chauffeuses gondole Biedermeier en placage d'acajou et bois teinté noir, pieds en sabre.
XIXe siècle.
Garnies d'un velours frappé vert.
(Quelques petites fentes au placage).
Hauteur : 82 cm - Largeur : 61 cm
Profondeur : 55 cm 1 200 / 1 800 €

*104. Collection de quatorze boules porte-perruque en verre soufflé, ornées de chromos à décor de personnages, fleurs et oiseaux.
Principalement Angleterre des XIXe et XXe siècles.
(Petits éclats et manques au décor).
Diamètre : 6 à 23 cm. 1 200 / 1 800 €
Pourront être divisées.

*105. Paire de canapés à trois places, garni d'un velours imprimé sur fond vert.
Hauteur : 90 cm - Largeur : 235 cm
Profondeur : 120 cm 5 000 / 6 000 €

*106. Paire de fauteuils de repos à dossiers inclinés, en bois noirci tourné, tissu crème animé de bandes centrales à décor de motifs floraux stylisés et franges, les pieds montés sur roulettes.
Hauteur : 80 cm - Largeur : 70 cm
Profondeur : 90 cm 400 / 600 €

*107. Paire de lampes balustres en barbotine à décor en haut-relief d'oiseaux parmi des fougères et rosiers fleuris. Le piédouche orné d'une frise feuillagée. Les abat-jours tronconiques en soie plissée.
(Rares accidents).
Hauteur totale : 108 cm 2 000 / 2 500 €

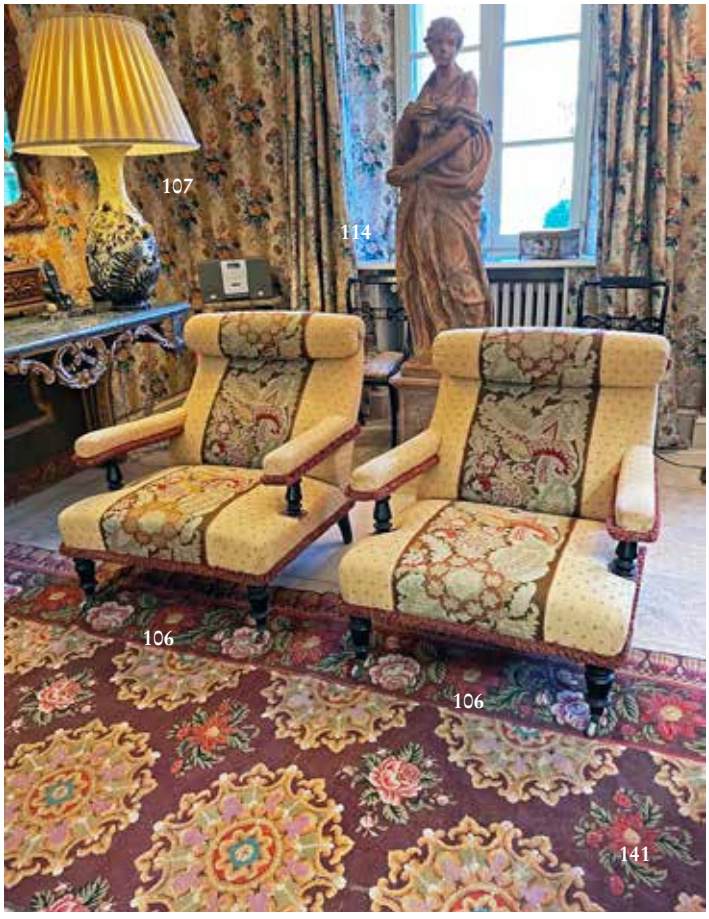

*108. Paire d'appliques murales en barbotine figurant un mascaron encadré de têtes d'aiglons.
(Rares égrenures).
Hauteur : 30 cm - Largeur : 28 cm
Profondeur : 20 cm 400 / 600 €

*109. Paire de guéridons à plateau de verre, le piétement tripode en plexiglas et croisillons de laiton.
Hauteur : 70 cm - Diaètre : 80 cm 500 / 700 €

*110. Table de salon de style Louis XVI estampillée l'Escalier de Cristal, d'après Adam Weisweiler, en acajou à six pieds cannelés réunis par une entretoise mouvementée, plateau garni d'un marbre sarancolin à cornière de bronze doré.
Hauteur : 76,5 cm - Largeur : 97 cm
Profondeur : 50 cm 1 000 / 1 500 €

*111. Grande table basse en fer forgé patiné, à plateau de verre légèrement fumé.
(Éclats aux angles du plateau de verre).
Hauteur : 43,5 cm - Largeur : 155 cm
Profondeur : 140 cm 400 / 600 €

*112. Modèle de chaumière formant cage, en ciment de style naturaliste.
Vers 1900.
Hauteur : 90 cm - Largeur : 85 cm
Profondeur : 52 cm 400 / 600 €

108

116

*113. Paire de statues en terre cuite, ornées de jeunes femmes à l'Antique portant des coupes, l'une avec un aigle à ses pieds.
XIXe siècle.
(Un bras réparé, petits accidents et manques).
Hauteur : 81 et 83 cm 1 000 / 1 500 €

*114. Ensemble de quatre sculptures allégoriques en terre cuite figurant les quatre saisons sous les traits de femmes drapées à la récolte. Reposent sur des bases quadrangulaires ornées de guirlandes en feston.
Hauteur : 188 cm - Largeur : 48 cm
Profondeur : 48 cm 3 000 / 5 000 €

*115. Fauteuil de repos à transformations d'époque Louis Philippe à oreilles en acajou garni d'un tissu brodé genre petit point. Les accotoirs basculants découvrant des casiers de rangement.
Hauteur : 122 cm - Largeur : 80 cm
Profondeur : 115 cm 800 / 1 200 €

*116. Héron en métal et bronze argenté, le corps constitué d'un lambi.
Hauteur : 72,5 cm - Largeur : 42 cm
Profondeur : 24 cm 300 / 500 €

117 120 119 118 117

*117. J. DUPRÉ
- Marchand de sorbets
Terre cuite polychrome.
(Éclats, manque une feuille de palmier).
Hauteur : 68 cm
- Femme « arabe » porteuse d'eau
Terre cuite polychrome. Porte le cachet Uriella, modelled Cologne. (Éclats).
Hauteur : 46 cm 800 / 1 200 €

*118. Dans le goût de Friedrich GOLDSCHEIDER (1845-1897)
Buste d'Oriental
Terre cuite patinée sur un piédouche signé, numérotée et localisée à Vienne. (Rares petits manques).
Hauteur : 48 cm 200 / 300 €

*119. D'après Marcel DÉBUT (1865-1933)
Le porteur d'eau Tunisien
Épreuve en bronze à patine brune, noire et rouge. Signée sur la terrasse.
Hauteur : 66 cm - Largeur : 21 cm
Profondeur : 26 cm 1 000 / 1 500 €

*120. D'après Marcel DÉBUT (1865-1933)
Le porteur d'eau
Épreuve en bronze à triple patine brune, noire et rouge, signée sur la terrasse.
Hauteur : 32 cm - Largeur : 14,5 cm
Profondeur : 10 cm
On y joint un autre sujet orientaliste d'après Début en régule patiné, signé.
Hauteur : 31 cm - Largeur : 9,5 cm
Profondeur : 11,5 cm 300 / 500 €

*121. Châle en cachemire à fond bleu ciel, tissage lyonnais.
(Insolations, petits trous).
Longueur : 355 cm
Largeur : 160 cm 150 / 200 €

*122. Deux œufs d'autruche.
Hauteur : 15 cm chacune 60 / 80 €

*123. J. FOOT AND SON L^td London.
Lutrin articulé en laiton avec sa tablette en acajou sur une base quadripode en fonte de fer terminée par des pieds griffes.
Hauteur : 115 cm 150 / 200 €

*124. Paire de cache-pots en barbotine à décor de branchages fleuris.
(Accidents importants à l'un).
Hauteur : 17 cm - Diamètre : 19 cm 100 / 150 €

*125. CHRISTOFLE Paris
Chariot à découper de forme oblongue en acajou et métal argenté. Les montants fuselés réunis par une tablette. La table agrémentée d'un bain-marie complet de son réchaud et de deux saucières. Garnie d'un porte-assiette escamotable latéral. Signé sur une plaque en façade.
(Usures d'usage et quelques chocs, roulettes postérieures).
Hauteur : 110 cm - Largeur : 90 cm
Profondeur : 54 cm 4 000 / 6 000 €

*126. Grand présentoir à gâteaux pyramidal de forme ovale en acajou et montants balustres en laiton doré à quatre niveaux de présentation. Le corps inférieur ouvrant toutes faces par quatre vantaux latéraux et quatre tiroirs en ceinture agrémentée de deux tablettes, deux étagères et des caissons de rangement. Travail dans le goût anglais du début du XXe siècle. (Rares usures d'usage).
Hauteur : 170 cm - Largeur : 128 cm
Profondeur : 82 cm 800 / 1 200 €

*127. Sandra BRUE (XXe siècle)
Teckel
Plâtre patiné, signé.
Hauteur : 26 cm - Largeur : 40 cm
Profondeur : 12 cm 100 / 150 €

*128. Paire d'appliques à bras articulés et hauteur ajustable en bronze doré agrémentées d'écran de feu en tissu brodé et passementerie à décor de feuillages.
Hauteur : 60 cm 150 / 250 €

*129. Paire de seaux à champagne de style rocaille en métal et bronze argenté.
Hauteur : 22 cm 100 / 150 €

*130. Seau à champagne tonneau quadripode en métal et bronze argenté à vasque amovible ornée de pampres de vignes.
Hauteur : 27 cm 150 / 250 €

*131. MAISON LAUER
Suite de huit paires de rideaux doublés en coton, modèle dahlias. (Usures d'usage).
Hauteur : 264,5 cm
Largeur : 203 cm (chaque rideau). 500 / 800 €

132

133

*132. Deux miroirs formant pendants de forme rectangulaire à fronton en pin sculpté, ajouré et patiné à décor de branchages entremêlés.
Travail de la Forêt Noire.
(Piqûres aux miroirs).
Hauteur : 108 cm - Largeur : 118 cm 1 000 / 1 500 €

*133. Paire de consoles d'applique de style rocaille en bois sculpté de rinceaux, guirlandes et d'une coquille déchiquetée au centre de la ceinture. Les montants ornés d'encadrements et la plinthe polychromée à décor d'un marbre simulé. Dessus de marbre vert-de-mer.
XIXe siècle.
(Manques à la polychromie, fentes notamment aux façades).
Hauteur : 82 cm - Largeur : 141 cm
Profondeur : 67,5 cm 2 500 / 3 500 €

*134. Chauffeuse d'époque Napoléon III en bois sculpté et doré, le dossier renversé, les montants animés de bagues simulées, les pieds terminés par des boules piriformes finement sculptés, garniture postérieure de velours, tissu au point à décor de roses et rubans, et franges polychromes. (Usures).
Hauteur : 78 cm - Largeur : 52 cm
Profondeur : 70 cm
On joint un repose-pieds assorti. 300 / 500 €

135. Large pouf formant coffre à ranger d'époque Napoléon III en soie capitonnée et broderie.
(Restaurations et usures d'usage).
Hauteur : 50 cm - Diamètre : 80 cm 200 / 300 €

136. Importante table basse en métal doré, de forme rectangulaire, les montants réunis par une entretoise en X, plateau en verre rapporté.
Hauteur : 44 cm - Largeur : 90 cm
Profondeur : 130 cm 800 / 1 200 €

137. Paire de canapés confortables à dossiers et accotoirs renversés, tissu à carreaux dans les tons vert, jaune et rose parme.
(Taches, trou sur l'un).
Hauteur : 64 cm - Largeur : 85 cm
Profondeur : 184 cm 400 / 600 €

*138. Paire de liseuses articulées en laiton, abat-jours en soie plissée, bases circulaires.
(Usures d'usages, petites griffures, tâches).
Hauteur totale : 160 cm 150 / 200 €

*139. D'après Margueritte MONOT (1903-1961)
Famille de lapins parmi les feuillages
Groupe en terre cuite. Signé sur la terrasse.
(Restaurations).
Hauteur : 39 cm - Largeur : 102 cm
Profondeur : 32 cm 400 / 600 €

140. Coffre à bois en noyer de forme rectangulaire, les montants formés de colonnes torses, tissu en vélin rouge à décor de fleurs et rinceaux.
Hauteur : 46 cm - Largeur : 52 cm
Profondeur : 77 cm 150 / 200 €

*141. Tapis d'époque Napoléon III au point à décor de semis de rosaces et fleurs polychromes sur fond lie-de-vin. Bordures ornées de branchages fleuris et passementerie. (Usures et restauration).
Hauteur : 460 cm - Largeur : 320 cm 600 / 800 €

*142. Quatre cendriers en porcelaine émaillée polychrome à décor d'oiseaux.
Hauteur : 3 cm - Largeur : 19 cm
Profondeur : 17 cm 50 / 80 €

143. Paire de bouts de canapé de section circulaire, en métal patiné, tressé et riveté.
Hauteur : 49 cm - Diamètre : 50 cm 200 / 300 €

*144. Paire de guéridons en rotin de forme diabolo, le plateau canné à plateau de verre.
Hauteur : 66 cm - Diamètre : 55 cm
Petit guéridon de jardin à deux plateaux en rotin.
Hauteur : 66 cm - Diamètre : 41 cm 200 / 300 €

145. Pouf rond garni d'une tapisserie au point et de franges.
Hauteur : 33 cm - Diamètre : 51 cm
Repose-pieds à double volute en acajou mouluré garni d'un velours vert et d'une bande de tapisserie au point.
XIXe siècle.
Hauteur : 27 cm - Largeur : 65 cm
Profondeur : 36 cm 150 / 200 €

*146. Fauteuil « Transatlantique » réglable en noyer, le haut du dossier sculpté d'un masque et de rinceaux, chiffré WC et MW.
Angleterre, époque Victorienne.
Hauteur : 111 cm - Largeur : 69 cm
Profondeur : 90 cm 400 / 600 €

*147. Table de jardin en fonte polychrome et dorée, à décor naturaliste de lierre, le piétement tripode.
Fin du XIXe siècle.
Hauteur : 73 cm
Diamètre : 104 cm 800 / 1 200 €

*148. Corbeille sur piédouche en barbotine, à décor de bois courbé, fleurs et fruits polychromes.
(Petits éclats et manques).
Hauteur : 43 cm - Largeur : 61 cm
Profondeur : 67 cm 200 / 300 €

*149. Vase quadrangulaire en faïence fine, les anses en tête d'éléphant, à décor polychrome de personnages et décors de jardins. Signé Tranchant et daté 25 juin 1891.
Hauteur : 42,5 cm
Monté en lampe avec un abat-jour en soie plissée (éclats à la base du vase, abat-jour taché).
Hauteur totale : 88 cm 300 / 500 €

*150. Bergère d'enfant de style Louis XV en bois mouluré, sculpté et laqué vert. La crête du dossier et le centre de la ceinture ornés de bouquets fleuris. Garniture de velours orangé rapportée.
(En partie décapée).
Hauteur : 68,5 cm - Largeur : 44 cm
Profondeur : 44 cm 100 / 150 €

*151. Salon de jardin en vannerie à dossier médaillon gris et vert comprenant un canapé deux places, deux fauteuils, deux chaises et une table.
Dimensions variables. 800 / 1 200 €

Provenance :
6 juin 1999, Sotheby's France & Poulain Le Fur, vente Château de Groussay, second étage, folies, écuries, caves et greniers, n°2349.

*152. Grand tapis d'époque Napoléon III au point à décor d'un semis de rosaces à dominante rouge et vert dans des encadrements. Les bordures ornées de rinceaux sur fond vert.
(Usures et restaurations).
Hauteur : 300 cm - Largeur : 382 cm 800 / 1 200 €

Voir la reproduction page 22

*153. Suite de quatre lithographies de chasse en couleurs : - *Chasse à l'ours dans les mers polaires* », d'après Yves, Imp. Lemercier à Paris. - *Chasse au tigre,* L. Turgis, Imp. à Paris et Maison à New-York. - *Chasse à l'ours*, d'après Adam, Gosselin imp. Paris. - *Chasse à l'ours* de la série *Chasses aux fauves*, lithographie par Guillon, Imp. Lemercier. Cadres peints à l'imitation de la loupe.
(Taches et mouillures).
Cadre :
Hauteur : 66,5 cm - Largeur : 82,5 cm 400 / 600 €

*154. ÉCOLE MODERNE
Paysan faisant un brûlot et deux chevaux près de lui
Huile sur toile signée en bas à droite Cousin.
64 x 91 cm
Cadre en stuc doré de style Régence. 800 / 1 000 €

*155. Roland d'ANDLAU (1927-2009)
Taureau debout
Épreuve en bronze à patine médaille, signée et numérotée 3/8.
Hauteur : 30 cm - Largeur : 38 cm - Profondeur : 14 cm
Socle en marbre noir. 1 000 / 1 500 €

*156. Paire de lampes à pétrole d'époque Napoléon III, en porcelaine à décor polychrome de profils de femmes dans des médaillons sur fond or, la monture en bronze doré de style grec.
Avec leurs abats-jours boule en verre gravé (petites usures au décor).
Hauteur : 69 cm 800 / 1 200 €

*157. Paire de presse-papiers en terre cuite naturelle et polychrome ornés d'un chat et d'un chien couchés sur des coussins. (Petits éclats à la peinture).
Hauteur : 14 cm - Largeur : 13,5 cm
Profondeur : 13 cm 200 / 300 €

158. Écran de cheminée en bronze doré à trois volets grillagés.
Hauteur : 72 cm - Longueur totale : 170 cm
On joint pelle, pincettes et pince à bûches, bouffardous en bois et trois balais en paille.
200 / 300 €

*159. Statue de chien couché en fonte dorée, base rectangulaire. Signée J. J. Ducel et Cie.
Fin du XIXe-début du XXe siècle.
Hauteur : 51 cm - Largeur : 66 cm
Profondeur : 59,5 cm 1 000 / 1 500 €
Jean-Jacques Ducel (1801-1877), sculpteur, fondeur et maître de forges, 26 rue du faubourg Poissonnière à Paris.

160. Paire de chenets de style Louis XVI en bronze doré ornés de vase cannelé à guirlandes et flamme.
XIXe siècle. Avec des fers.
Hauteur : 27,5 cm
Profondeur totale : 58 cm 200 / 300 €

161. Quatre paniers à bûche à deux poignées en osier.
Hauteur : de 36 à 56 cm
Diamètre : de 38 à 60 cm 80 / 120 €

162. Non venu.

163

*163. Trois colliers de chien en cuir et métal, deux avec plaques du propriétaire.
Diamètre : 15 - 18 et 19 cm 150 / 200 €

*164. Andrea VAN DER STRAETEN (né en 1953) pour BERNARDAUD France
Vase modèle Bacchanale en porcelaine blanche et bleu et filets dorés.
Hauteur : 38 cm 300 / 500 €

*165. CAPODIMONTE, XIXe siècle
Grande aiguière en porcelaine émaillée et dorée à décor d'un Neptune et d'une frise néoclassique, signée d'un N sous couronne sous la base.
(Petit éclat au piédouche, à revisser).
Hauteur : 41 cm 200 / 300 €

166. Grand vase soliflore Art Nouveau en porcelaine émaillée polychrome à décor tournant de fleurs au naturel, large col ouvert poudré or, marqué d'une hache sous la base.
Hauteur : 60 cm 150 / 200 €

167. Paire de lampes balustres dans le goût de la Chine en porcelaine émaillée vert émeraude. Abat-jours en soie plissée.
Hauteur : 46 cm
Hauteur totale : 76 cm 400 / 600 €

*168. Paire de cache-pots et sellettes en bouleau.
Hauteur : 132 cm 100 / 150 €

*169. Paire de tabourets curules d'époque Empire en bois relaqué bronze, garni d'un tissu imitant la tapisserie au point.
Hauteur : 45 cm - Largeur : 49 cm
Profondeur : 51 cm 200 / 300 €

170. Suite de quatre chaises d'époque Napoléon III en bois noirci à assise trapézoïdale et dossier bandeau garni d'un tissu feuillagé.
Hauteur : 83 cm - Largeur : 44 cm
Profondeur : 48 cm 200 / 300 €

*171. Paire de guéridons en fer et laiton doré reposant des trois pieds en enroulements terminés par des sphères.
Travail de la fin du XIXe siècle.
(Enfoncements et fente au plateau).
Hauteur : 72 cm - Diamètre : 70 cm 1 000 / 1 500 €

171

172

*172. Mathilde ARBEY (1890-1966)
Portrait de Madeleine Arbey, à 17 ans, sœur de l'artiste
Huile sur toile, signée en bas à droite et datée 1911.
129 x 160,5 cm 4 000 / 6 000 €
Provenance : atelier de l'artiste, Christophe Joron-Derem, 18 décembre 2006, lot 116.

173. Table japonisante à double plateau en acajou moucheté orné de volatiles et garnie d'une galerie en laiton doré ajouré. Les montants façon bambou en bois doré.
Vers 1900. (Usure d'usage).
Hauteur : 73 cm - Largeur : 52 cm
Profondeur : 37 cm 80 / 120 €

*174. Plateau japonisant carré en bois laqué et doré à structure et anses bambou à décor sur le plateau d'un oiseau branché.
Travail de la fin du XIXe siècle.
(Usures d'usage et manques à la laque).
Hauteur : 18 cm - Largeur : 30 cm
Profondeur : 32 cm 150 / 250 €

*175. Paire de vases balustres en porcelaine de Chine, à décor d'émaux polychromes à fond vert et frise de ruyis. La base en bronze.
(Abat-jour en soie plissée crème).
Hauteur : 46,5 cm - Hauteur totale : 87 cm 400 / 600 €

176. Ensemble de bougeoirs comprenant : six bougeoirs en fer patiné sur base ronde (hauteur : 32,5 cm), trois bougeoirs en verre argenté (hauteur : 34,5 cm), une paire de bougeoirs en verre, paire de photophores (hauteur : 35 cm), grand photophore (hauteur : 5 cm) et une paire de lampes en cordage et papier (hauteur : 74,5 cm). 100 / 150 €

177. Ensemble décoratif comprenant une pyramide et cinq œufs en malachite et plaquettes de malachite, deux boîtes livres, deux coffrets à bijoux et à cartes, quatre cendriers en porcelaine, à décor de feuillages et papillons.
(Accident à la pointe de la pyramide).
Hauteur de la pyramide : 17 cm
Cendriers :
Largeur : 19 cm - Profondeur : 17 cm 100 / 150 €

*178. Paire d'appliques murales de style Louis XV en fonte de fer rouge et or à quatre bras de lumière surmontés de coquilles.
Hauteur : 68 cm - Largeur : 45 cm 200 / 250 €

*179. Renzo MONGIARDINO (1916-1998)
Suite de quatre lampes de parquet en métal patiné canon de fusil et doré.
Hauteur : 180,5 cm 2 000 / 3 000 €

187
187
182
183
183
181
186
184
180

SALLE à MANGER

180. Suite de six chaises à dossier lyre et assise trapézoïdale en noyer sculpté, garnies d'un tissu vert au petit point.
XIXe siècle. (Décapées, accidents et restaurations).
Hauteur : 95 cm - Largeur : 49 cm
Profondeur : 38 cm 200 / 300 €

*181. Suite de dix-huit planches d'herbier dans des cadres modernes en bois peint à l'imitation du bambou rouge et vert. Portent un cachet à la cire monogrammé.
Prélèvements vers 1880-1900.
Cadres :
Hauteur : 68,5 cm - Largeur : 52,5 cm 300 / 400 €

*182. Suspension néoclassique à six lumières en bronze à patine noire ornée d'une de têtes de bélier, rinceaux et guirlandes en feston. Retenue par trois chaînettes agrémentées de baguettes.
Hauteur : 92 cm 400 / 600 €

*183. Deux petites consoles d'applique murales demi-lune au chien et au renard en noyer sculpté.
Travail de la forêt noire.
Hauteur : 27 cm - Largeur : 31 cm
Profondeur : 15,5 cm 150 / 250 €

*184. Paire de lampes à pied balustre à deux lumières en grès à couverte corail. L'abat-jour tronconique en soie plissée.
Hauteur totale : 77 cm 250 / 350 €

*185. Paire de flambeaux en bois tourné.
(Rares accidents au binet).
Hauteur : 26 cm 80 / 120 €

*186. D'après Mathurin MOREAU
Paysan - Paysanne
Deux épreuves en bronze à patine brun nuancé, signées sur la terrasse.
(Manque le bâton de la paysanne).
Hauteur : 42,5 cm 250 / 350 €

*187. Jardinière et paire de vases en barbotine à décor floral, signées sous la base.
(Rares restaurations).
Hauteur maximum : 32 cm 100 / 150 €

*188. Deux cache-pots circulaires en barbotine à décor floral en haut-relief, numérotées en creux sous la base.
(Rares restaurations).
Hauteur : 22,5 cm - Diamètre : 25 cm 100 / 150 €

*189. Œufrier en buis tourné.
Hauteur : 37 cm
On y joint un rafraîchissoir à bouteille en papier mâché peint à l'imitation du bois, vers 1900.
Hauteur : 28 cm 100 / 150 €

*190. Trois plateaux de service rectangulaires en noyer et laiton doré.
(Fentes et usure d'usages).
Hauteur : 58 cm - Largeur : 40 cm 100 / 150 €

*191. Coffret de ménagère en chêne ouvrant par deux portes dévoilant neuf tiroirs.
(Usures).
Hauteur : 62 cm - Largeur : 35 cm
Profondeur : 47 cm 200 / 300 €

192. Table japonisante à double plateau en bambou et laque rouge, noir et or à décor d'oiseaux branchés.
France, vers 1900.
(Fentes aux plateaux).
Hauteur : 85 cm - Largeur : 73 cm
Profondeur : 44 cm 200 / 300 €

*193. Paire de meubles de rangement en bambou et rotin vernis ouvrant en façade par deux vantaux ajourés.
(Usure d'usage).
Hauteur : 85 cm - Largeur : 59 cm
Profondeur : 36 cm 200 / 300 €

*194. Trois poules en tôle peinte pour deux et une en résine.
Hauteur maximum : 25 cm 100 / 150 €

*195. Console d'applique murale aux singes en barbotine, signée. (Rares accidents).
Hauteur : 38 cm 200 / 300 €

196. Paire de tables bistro à dessus en marbre blanc gris et piétement en fonte laquée noir.
(Un éclat au coin d'un plateau, usures d'usage).
Hauteur : 71 cm - Largeur : 98 cm
Profondeur : 60 cm 200 / 300 €

197. Suite de deux bergères et quatre chaises en jonc de mer et rotin. Les galettes d'assise à décor de passementerie sur fond blanc.
(Usures d'usage).
Bergères :
Hauteur : 84 cm - Largeur : 60 cm - Profondeur : 60 cm
Chaises :
Hauteur : 86 cm - Largeur : 47 cm
Profondeur : 57 cm 150 / 250 €

ESCALIER

198

*198. Suite de trois lés de papier-peint ancien figurant des bouquets fleuris dans des cartouches.
Fin du XIXe siècle.
Dans des cadres en bois.
(Pliures et déchirures).
Cadres :
Hauteur : 93 cm - Largeur : 48,5 cm 150 / 250 €

*199. Trois panneaux décoratifs en lés imprimés figurant des bouquets de fleurs dans des cartouches sur fond gris pour l'un et framboise pour le deuxième.
72 x 63 cm (à vue) - 58 x 55 cm (à vue)
65 x 71 cm (à vue). 100 / 150 €

*200. Deux lés de papier-peint figurant des vases fleuris sur des entablements.
66 x 56,5 cm (à vue)
Cadre en bois laqué crème et or
Hauteur : 74 cm - Largeur : 66 cm (à vue)
Cadre en bois laqué rouge et or. 150 / 250 €

*201. Lé de papier-peint figurant un frise de personnages drapés à l'Antique dans un cartouche parmi un décor de passementerie et rinceaux.
Fin du XIXe siècle. (Pliures et déchirures).
Dans un cadre en bois.
Cadre :
Hauteur : 69,5 cm - Largeur : 163 cm 150 / 250 €

*202. Ensemble de cinq gravures en couleur. Sur le thème de l'architecture, encadrée.
De 26 x 36 cm à 26 x 44 (à vue). 40 / 50 €

203. Deux canards en régule et une jardinière formant serre en verre et verre tinté.
Hauteur des canards : 17 cm
Jardinière : Hauteur : 23 cm - Largeur : 32 cm
Profondeur : 21 cm 80 / 120 €

203. bis Suspension en bronze, vers 1900, le globe en verre dépoli, sommé d'une couronne.
Hauteur : 80 cm - Diamètre : 30 cm 300 / 500 €

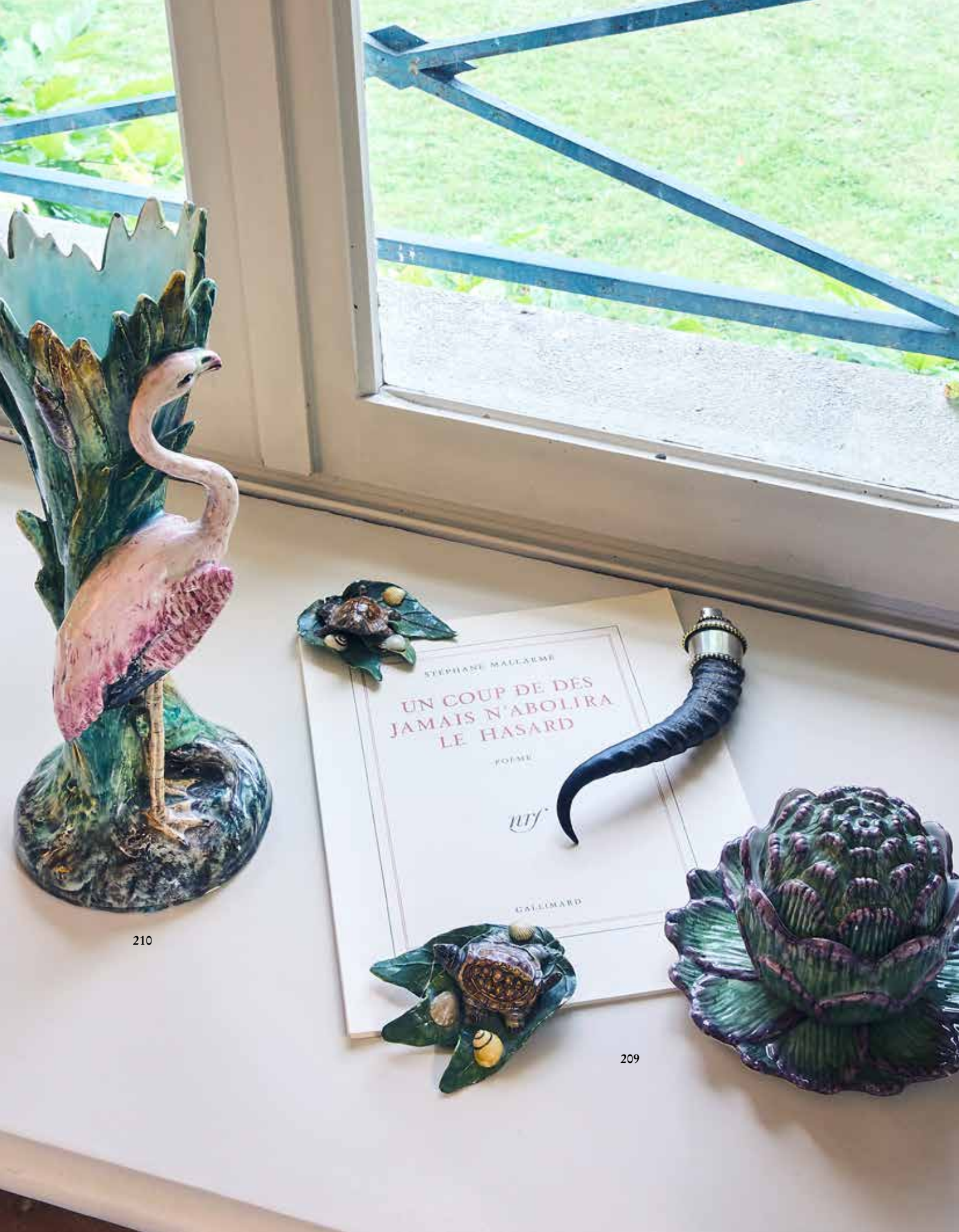
STÉPHANE MALLARMÉ
UN COUP DE DÉS JAMAIS N'ABOLIRA LE HASARD
POÈME
NRF
GALLIMARD

210

209

PALIER

*204. Paire de jardinières Napoléon III, à quatre pieds en noyer sculpté, cordage, velours et passementerie, les intérieurs en zinc.
(Accidents, usures aux tissu).
Hauteur : 75 cm - Diamètre : 40 cm 200 / 300 €

*205. Mathilde ARBEY (1890-1966)
Le jardin
Huile sur toile, signée en bas à droite.
69 x 52,5 cm
Cadre en bois doré. 1 000 / 1 200 €
Provenance : atelier de l'artiste, Christophe Joron-Derem, 18 décembre 2006.

*206. Liseuse articulée et réglable en hauteur en laiton, base circulaire, abat-jour en soie plissée.
Hauteur totale : 158 cm 200 / 300 €

*207. Deux coffrets ornés de coquillages, intérieur du couvercle garni d'un miroir.
(Une charnière à refixer et petits manques).
Hauteur : 12 cm - Largeur : 27 cm
Profondeur : 16 cm
Lampe en régule, à décor de liserons en verre, abat-jour en coton plissé.
(Petits manques).
Hauteur totale : 74 cm 50 / 60 €

*208. Gustave MOHLER (1836-1920)
Épagneul et lapin
Huile sur toile, signée en bas à gauche.
115 x 81 cm
Cadre en chêne. 1 000 / 1 500 €
Provenance : Galerie à Megève.

*209. Ensemble de barbotines comprenant : coupe sur piédouche, trois vases épi de blé, sucrier couvert artichaut, paire de petits vases naturalistes et paire de tortues sur des feuilles.
(Petits éclats).
Hauteur : 4 à 24 cm 100 / 150 €

*210. - Jean MASSIER (1897-1937) - VALLAURIS
Vase en barbotine orné d'un flamant rose. Signé au revers.
(Accidents au bec).
Hauteur : 38 cm - Diamètre : 15 cm
- ANONYME
Centre de table porte-bouquets en barbotine orné de trois tulipes épanouies, feuilles de nénuphars et iris.
Hauteur : 44 cm - Diamètre : 36 cm
200 / 300 €

*211. Meuble étagère de style japonais en bambou et panneaux laqués, à décor d'oiseaux dans des branchages fleuris et personnages appliqués, ouvrant par deux tiroirs et deux vantaux, les pieds réunis par une tablette.
Travail vers 1900.
Hauteur : 194 cm - Largeur : 78 cm
Profondeur : 36 cm 300 / 500 €

*212. JAPON, époque Meiji
Cabinet en laque hiramaki-e ouvrant par une porte et un tiroir, les panneaux à décor de volatiles et rapaces dans des branchages.
(Usures à la laque, deux panneaux fendus, une charnière à refixer).
Hauteur : 85 cm - Largeur : 26 cm
Profondeur : 34,5 cm 500 / 700 €

*213. MAISON BRAQUENIÉ
Suite de rideaux doublés en coton, modèle passementerie. (Usures d'usage).
270 x 240 cm (chaque lé).
Du même modèle, on joint une paire de rideaux. (Usures d'usage).
234 x 246 cm (chaque lé).
Du même modèle, on joint une paire de rideaux. (Usures d'usage).
234 x 219 cm (chaque lé). 300 / 500 €

212 211

CHAMBRE VERTE

214. Mobilier de chambre bambou comprenant : une commode de toilette ouvrant par deux tiroirs et deux vantaux, un plateau à gradin en marbre blanc (cassé) (97 x 110 x 55,5 cm) ; deux lits jumeaux à chevets à fronton triangulaire (sommier, matelas et couvre-lit) (220 x 106, couchage 90 x 210 cm) ; une armoire à glace à une porte et un tiroir (230 x 100 x 43 cm).
Fin du XIXe siècle. 600 / 800 €

*215. ÉCOLE ROMANTIQUE
Jeune fille au bouquet de fleurs
Huile sur toile.
100 x 68 cm
Cadre doré à frises de perles. 200 / 300 €

*216. Paire de lampes à pétrole, à décor pompéien en porcelaine à fond rouge corail, monture en régule.
Fin du XIXe siècle.
(Globes de verres gravés modernes ; piqûres et taches).
Hauteur totale : 64 cm 150 / 200 €

217. Tapis au point en laine polychrome, à décor de bandes de fleurs et feuillages.
Hauteur : 290 cm - Largeur : 165 cm 150 / 200 €

218. Armoire à glace en bambou et placage de ronce de noyer, fronton triangulaire, ouvrant par une porte et un tiroir en partie basse.
(Manque un élément du fronton).
Hauteur : 240 cm - Largeur : 100 cm
Profondeur : 47 cm
Et un chevet au modèle, le plateau en marbre accidenté.
Hauteur : 84 cm - Largeur : 37 cm
Profondeur : 37 cm 150 / 200 €

*219. Paire de lampes à pétrole à l'Antique en bronze patiné, de forme ovoïde, ornées de fleurs et rinceaux, abat-jours en soie plissée. Bases en marbre noir.
XIXe siècle.
Hauteur totale : 58 cm 600 / 800 €

220. Nécessaire de cheminée en bronze et laiton comprenant : paire de chenets, pelle, pincettes sur support, écran de cheminée grillagé, seau à bûches.
80 / 100 €

*221. Collection de vingt médaillons en cheveux, les mèches formant des compositions florales ou des paysages, fixées dans des cadres ovales en poirier noirci.
Certains datés de la seconde moitié du XIXe siècle.
Hauteur : de 8 à 31,5 cm 300 / 500 €

222. Paire de chaises de style Louis XVI en bois laqué blanc, le dossier gerbe ajouré, garni d'un tissu à croisillons gris et vert.
Hauteur : 92 cm - Largeur : 49 cm
Profondeur : 45 cm 100 / 150 €

*223. Ensemble d'éléments décoratifs en barbotine, comprenant : une bouquetière, à décor de fleurs sur une base de branchages au naturel (19,5 x 32 x 15 cm, petits manques), une coupe et une paire de vases en barbotine à décor de cerises (hauteur : 23 et 28 cm).
Et un pot à tabac tonneau en marbre mouluré.
17 x 12 cm 80 / 120 €

*224. Suite de six gravures en noir, « *L'Histoire d'Atala* » d'après Lordon gravées par D. P. Simon à Paris, chez Ostervald L'aîné.
(Piqûres et taches).
41 x 46,5 cm (à vue)
Cadre baguette dorée. 200 / 300 €

*225. Paire de lampes en régule, ornées d'un couple de pêcheurs, bases circulaires de style Rocaille. Abat-jours en coton à décor de branchages fleuris.
(Un pied cassé).
Hauteur totale : 52 cm 100 / 150 €

226. Guéridon à plateau circulaire en marbre vert-de-mer et piètement en acier poli terminé par une base tripode. (Oxydation).
Hauteur : 71 cm - Diamètre : 65 cm 150 / 200 €

227. Console en bambou rectangulaire ouvrant par deux tiroirs en ceinture, les pieds réunis par une tablette en rotin.
Hauteur : 95 cm - Largeur : 91,5 cm
Profondeur : 63 cm 100 / 150 €

*228. Paire de tables de chevet en laiton et marbre rouge veiné blanc, ouvrant à un vantail.
Début du XXe siècle.
Hauteur : 77 cm - Largeur : 41,4 cm
Profondeur : 41,5 cm 500 / 700 €

228

229

*229. W. GIDE
Meute de chiens
Aquarelle signée et datée 1903 en bas à droite.
75 x 53,5 cm (à vue)
Cadre en bois doré. 600 / 800 €

236

*230. Bouquet de fleurs en soie, dans un cadre ovale en bois doré, à verre bombé.
Hauteur : 66 cm
Largeur : 56 cm 150 / 200 €

*231. Table à tréteaux garnie d'un tapis de table en velours frappé vert et plateau en verre.
Hauteur : 75 cm - Largeur : 140 cm
Profondeur : 75 cm 200 / 300 €

232. Bergère à oreilles de style anglais en acajou, garnie d'un tissu en coton crème.
Hauteur : 110 cm - Largeur : 80 cm
Profondeur : 70 cm 100 / 150 €

*233. ÉCOLE MODERNE :
- S. FERRER, *Vase de fleurs*, huile sur toile, signée en bas à droite.
39 x 29 cm
Cadre à fronton en bois et stuc doré, à décor d'une gerbe de fleurs.
- BUSENSTOCK, *Vase de fleurs devant une fenêtre ouverte,* aquarelle, signée en bas à gauche.
27,5 x 34,5 cm
- ASTOULE, *Paysages cubistes*, deux gouaches sur papier, signées en bas à droite.
29 x 41 cm (à vue). 120 / 180 €

234. Paire de fauteuils de toilette de style Louis XVI en bois laqué blanc, dossier bas ajouré à colonnettes.
Hauteur : 78 cm - Largeur : 57,5 cm
Profondeur : 46 cm 80 / 120 €

235. Ensemble d'accessoires de salle de bain comprenant :
- Barbière en acier tubulaire chromé, tablette en verre blanc, miroir pivotant, base tripode à sabots.
Hauteur : 140 cm- Diamètre : 30 cm
- Porte-serviettes double en acier tubulaire chromé terminé par des pieds en sphères.
Début du XXe siècle.
Hauteur : 80 cm - Largeur : 68 cm
Profondeur : 19 cm 150 / 250 €

*236. ÉCOLE du début du XXe siècle
Bassin de Marie de Médicis au Luxembourg
Peinture sur plaque de porcelaine, signée Fuch en bas à droite et datée 1907.
65 x 45 cm
Cadre en bois sculpté d'oves. 400 / 600 €

CHAMBRE BLANCHE

237. Piano quart-de-queue de marque Yamaha en bois laqué blanc.
N° RE4450815 (1987).
(Éclat à une touche, fines rayures d'usage).
Hauteur : 101 cm - Largeur : 148 cm
Profondeur : 170 cm
Et tabouret de piano en bois laqué blanc.
2 000 / 3 000 €

*238. Paire de bouts de canapé « éléphant » en rotin tressé et bois blanchi.
(Une oreille à recoller).
Hauteur : 54 cm - Largeur : 60 cm
Profondeur : 40 cm 5 150 / 200 €

239. Paire de lits de repos à trois chevets, garnis de tissu blanc rayé clouté.
(Sommier, matelas, trois coussins et deux traversins).
Hauteur : 83 cm - Largeur : 225 cm
Profondeur : 120 cm 200 / 300 €

240. Importante table rectangulaire, le plateau en marbre brun veiné blanc, posant sur un piétement à douze colonnes en travertin, incrusté et posant sur une base en marbre brun veiné.
Vers 1970.
Hauteur : 71 cm - Largeur : 230 cm
Profondeur : 120 cm 600 / 800 €

*241. Tabouret culture « Ashanti » en bois sculpté et ajouré, assise concave soulignée d'une frise géométrique, repose sur une base rectangulaire.
(Patine et usures du temps).
Hauteur : 64 cm - Largeur : 93 cm
Profondeur : 33 cm 400 / 600 €

242. Très grand tapis chinois en laine à fond bleu quadrillé, à décor d'instruments bouddhiques et symboles. La bordure principale à décor de frise florale entre deux galons à grecques et fleurs stylisées, écoinçons fleuris.
Longueur : 650 cm - Largeur : 420 cm 1 500 / 2 000 €

243

*243. D'après ARMAN (1928-2005)
Menorah composée de sept têtes de violon
Épreuve en bronze à patine brune, signée Arman « *pour les amis du musée de Jérusalem* ».
Hauteur : 43,5 cm
Largeur : 46,5 cm 1 200 / 1 800 €

*244. Cage à oiseau en métal, la base en bois, à l'intérieur un groupe de deux inséparables en porcelaine (probablement Capo di Monte).
Hauteur : 86 cm - Largeur : 45 cm
Profondeur : 45 cm 300 / 400 €

*245. Paire d'obélisques et colonne en marqueterie de marbre.
Hauteur : 47 et 51 cm 400 / 600 €

*246. Table basse octogonale et une paire de tabourets chapiteau, en bois teinté et jonc de mer.
Table :
Hauteur : 50 cm - Largeur : 118 cm - Profondeur : 86 cm
Tabouret :
Hauteur : 42 cm - Largeur : 60 cm - Profondeur : 42 cm
150 / 200 €

*247. Paire de pyramides de pommes de pin sur des jardinières carrées en zinc.
Hauteur totale : 170 cm 200 / 250 €

*248. Poutre en bois flotté à quatre ajourements.
Socle en bois noir.
Hauteur : 198 cm 100 / 150 €

249. Balancelle œuf en osier tressé, support en métal noir.
Hauteur : 175 cm
Diamètre de la base : 94 cm 200 / 300 €

250. Paire de paravents à trois feuilles en fer laqué ajouré blanc orné d'oiseaux.
165 x 48 cm la feuille 200 / 300 €

*251. Charlotte PERRIAND (1903-1999)
Chaise longue dite de « surrepos » du docteur Pascaud. Piètement en bois entièrement articulé, garni de cuir brun-rouge, deux appuis-tête mobiles. (Usures au cuir).
Hauteur : 90 cm - Largeur : 84 cm
Profondeur : 180 cm 500 / 800 €

*252. Grand vinaigrier couvert en grès orné de pampres de vigne en relief.
Signé Duche Fecit (?) 1852 La Montagne.
(Quelques éclats et manques).
Hauteur : 85 cm
Diamètre : 60 cm 600 / 800 €

*253. Pipe, le fourneau en écume de mer orné d'une tête de chien, dans son écrin.
(Accidents).
Longueur : 24 cm 100 / 150 €
Provenance : ancienne collection Bernard Buffet.

*254. ÉCOLE, vers 1900
Six dessins d'architecture
Mine de plomb et lavis, signé.
43 x 63 cm (à vue).
Encadrés. 250 / 300 €

255. Canapé convertible deux places, garni de cuir céladon.
(Cuir légèrement décoloré).
Hauteur : 82 cm - Largeur : 192 cm
Profondeur : 94 cm 150 / 200 €

256. Petit banc en fonte laqué blanc, à décor de pampres de vignes.
Hauteur : 80 cm - Largeur : 128 cm
Profondeur : 46 cm 100 / 150 €

*257. Paire de pique-cierges en bois sculpté, montés en lampe, le piétement tripode, abat-jour en papier canson.
Hauteur totale : 100 cm 100 / 150 €

258. Niche en forme de maison en rotin et paille tressée.
(Petits accidents).
Hauteur : 40 cm - Largeur : 38 cm
Profondeur : 28 cm 100 / 150 €

*259. Chevalet, vers 1900, en acier tubulaire terminé par des pieds toupies.
Hauteur : 155 cm 300 / 500 €

260. Éléments décoratifs comprenant : deux coqs en fibre végétale tressée (hauteur : 60 cm), un lapin à bascule en métal peint (hauteur : 32 cm), un rhinocéros en métal patiné (hauteur : 13 cm). 100 / 150 €

*261. Suite de six gravures en noir « *Rapaces* » d'après Lebrecht Reinold, gravé par Fessard.
(Piqûres).
28,5 x 23 cm (à vue).
Cadre baguette en bois noirci. 80 / 100 €

*262. Paire de fauteuils de style indochinois en bois exotique et médaillons en pierre blanche.
Hauteur : 73 cm - Largeur : 54 cm
Profondeur : 43 cm 120 / 180 €

263. Ensemble décoratif comprenant : une étagère à suspendre, à six niveaux en bois teinté (hauteur : 118 cm, accidents), une chaise chauffeuse en bois noirci tourné, garni d'une tapisserie au point (hauteur : 100 cm) et une lanterne en tôle perforée, à motifs de pointes de lance (hauteur : 48 cm - base : 27 x 27 cm). 150 / 200 €

*264. Paire de fauteuils et paire de tabourets en rotin tressé, laqué blanc.
Fauteuils :
Hauteur : 104 cm - Largeur : 78 cm - Profondeur : 78 cm
Tabourets :
Hauteur : 40 cm - Largeur : 51 cm - Profondeur : 51 cm
Et quatre coussins en fourrure synthétique.
On y joint une paire de tabourets façon bambou, en bois laqué blanc, garnis de coussins en fourrure synthétique. 300 / 400 €

*265. Paravent en acajou à quatre feuilles, charnières en laiton, garni d'un tissu rayé.
Début du XIXe siècle.
206 x 68 cm (la feuille) 800 / 1 200 €

*266. Chèvre et son chevreau taille réelle en terre cuite émaillée blanche craquelée.
(Petits éclats, manque un œil au chevreau).
Hauteur : 79 cm - Largeur : 51 cm 600 / 800 €

*267. Quatre lanternes flamants roses en tôle perforée et peinte.
Hauteur : 50 cm - Largeur : 111 cm
Profondeur : 190 cm
On joint deux arbres stylisés en métal ajouré formant photophores, hauteur : 54 cm 200 / 300 €

268. Grand lit à baldaquin en acier poli, les chevets renversés à barreaux, les éléments de raccordements ornés de feuillages, les pieds griffes. Surmonté d'un baldaquin rapporté.
Vers 1830.
Lit : Hauteur : 275 cm
Largeur : 200 cm - Profondeur : 156 cm
Couchage : 150 x 190 cm 1 000 / 1 500 €

269. Deux malles de voiture garnies de parchemin blanc clouté.
Hauteur : 16 cm - Largeur : 90 cm
Profondeur : 59 cm 80 / 120 €

270. Paire de grands miroirs en deux parties dans des encadrements en bois doublé de métal clouté, patiné.
Hauteur : 180 cm - Largeur : 90, cm 400 / 600 €

271. Quatre tables rondes en bois clair, juponnées d'un damas blanc orné de rubans.
Diamètre : de 78 à 90 cm 150 / 200 €

272. Paire de grandes jarres en faïence émaillée blanche de forme balustre à huit passants, montées en lampe, abat-jours en papier canson ivoire.
Hauteur totale : 114 cm 200 / 300 €

273. Couvercle en paille tressée surmonté d'un coq en bronze.
Afrique.
Hauteur totale : 57 cm 100 / 150 €

*274. Huit boules de Noël en verre argenté craquelé.
Diamètre : 15 cm 80 / 120 €

PALIER du DEUXIÈME ÉTAGE

*275. Commode italienne à décor en Arte Povera en bois laqué jaune à décor de figures dans des encadrements rose parme, ouvrant à quatre tiroirs sur trois rangs, posant sur des pieds galbés.
(Manque les entrées de serrures, petits accidents, fendue sur un coté).
Hauteur : 98 cm - Largeur : 120 cm
Profondeur : 54,5 cm 300 / 400 €

276. Paire de lampes à pétrole en métal doré, les bases circulaires.
(Sans globes).
Hauteur : 35 cm 80 / 120 €

*277. Lampe en porcelaine émaillée sang-de-bœuf dans le goût chinois.
(Abat-jour taché).
Hauteur totale : 85 cm 150 / 200 €

*278. Suite de quatre panneaux décoratifs en lés imprimés décorés de roses dans des médaillons dans un encadrement de guirlandes fleuries.
35,5 x 35,5 cm pour un - 53,5 x 50 cm pour deux
44 x 44,5 pour un. 150 / 250 €

279. Méridienne et paire de fauteuils crapaud garnis d'un tissu capitonné à décor de rose sur fond céladon.
La méridienne estampillée Dubois.
(Tissu insolé, petits accidents et déchirure ; tissu très abîmé pour l'un des crapauds).
Méridienne :
Hauteur : 90 cm - Largeur : 166 cm - Profondeur : 70 cm
Crapaud :
Hauteur : 85 cm - Largeur : 62 cm - Profondeur : 64 cm
150 / 250 €

*280. Lampe, le fût en cristal de Bohème taillé en verre bleu et rouge, monture en régule doré posant sur une base tripode à enroulement, abat-jour en soie plissée lie-de-vin.
(Petite tache à l'abat-jour).
Hauteur : 101 cm 200 / 300 €

*281. ÉCOLE du début du XIXe siècle
Portraits en médaillon
Pastel sur papier, suite de quatre.
Dans des cadres ovales en bois noirci.
(Petites piqûres, petits éclats aux cadres).
24 x 20,5 cm (à vue) - 26 x 23 cm (à vue). 200 / 300 €

*282. Console à décor en Arte Povera, Italie, XIXe siècle, en bois laqué vert et or à décor de personnages dans des jardins et de petits métiers.
(Usures et petits manques).
Hauteur : 77 cm - Largeur : 123 cm
Profondeur : 54 cm 400 / 600 €

*283. Ensemble d'éléments décoratifs en bois de loupe et placage de bois de loupe comprenant une paire d'obélisques ; six boules et un élément d'architecture à quatre colonnes corinthiennes en bois peint.
(Petits accidents sur les colonnes).
Hauteur des obélisques : 54,5 cm 100 / 150 €

*284. Coffret à ouvrage en marqueterie de bois de loupe, bois clair et nacre à décor de croisillon, découvrant deux compartiments et trois petits caissons.
Hauteur : 17,5 cm - Largeur : 41,5 cm
Profondeur : 30 cm 80 / 120 €

*285. Paire de bergères gondole d'époque Directoire en bois relaqué anis et rechampi vert ; accotoirs à enroulement et pieds sabres ; garnies d'un tissu de soie brodée de vases fleuris et cornes d'abondance.
(Petits sauts de laque).
Hauteur : 97 cm - Largeur : 58 cm
Profondeur : 70 cm 300 / 500 €

285

CHAMBRE AUX ROSES

*286. Banquette de conversation d'époque Victorienne en acajou sculpté mouluré et ajouré, à deux dossiers à poignée réunis par une traverse ajourée ; garniture au petit point à décor de fleurs au naturel.
(Piqûres et usures d'usage).
Hauteur : 91 cm - Largeur : 176 cm
Profondeur : 85 cm 300 / 500 €

*287. Suite de huit estampes décoratives encadrées ornées d'oiseaux.
21 x 30 cm (a vue). 80 / 100 €

*288. Colonne cannelée de style néoclassique en acajou, posant sur une base à doucine.
(Petites rayures et fentes).
Hauteur : 96 cm - Diamètre : 28,5 cm
Surmontée d'un vase Médicis en noyer à bordure de perles. 300 / 500 €

289. Paire de chenets de style Louis XVI en bronze doré à décor de vase flammé et guirlandes.
Hauteur : 29 cm - Largeur : 28 cm
Profondeur : 10 cm 150 / 250 €

*290. Liseuse articulée en laiton posant sur une base circulaire, abat-jour en tissu à décor de branches fleuries.
Hauteur : 140 cm 200 / 300 €

*291. Jardinière, Chine, XXe siècle, en porcelaine bleu blanc de section carrée, à décor d'oiseaux et branchages fleuris sur fond de rinceaux stylisés.
(Fêles).
Hauteur : 55 cm - Largeur : 61 cm - Profondeur : 61 cm
On y joint un socle en bois exotique.
Hauteur : 30 cm - Largeur : 55 cm
Profondeur : 55 cm 400 / 600 €

*292. Deux lampes, les fûts en vase balustre à décor de portraits d'enfants dans des médaillons sur fond noir et or. Abat-jours en coton plissé.
Hauteur : 86 cm 150 / 200 €

*293. Paire de tables bouts de canapé de style Napoléon III en bois gaîné de velours rouge, broderie au petit point à décor floral et franges en passementerie, les pieds octogonaux réunis par une tablette.
(Usure du temps).
Hauteur : 71 cm - Largeur : 70 cm
Profondeur : 45 cm 400 / 600 €

*294. Lampe à pétrole Napoléon III en porcelaine à décor polychrome d'enfants. Base en bronze.
Montée à l'électricité.
Hauteur totale : 56 cm 80 / 120 €

295. Nécessaire de cheminée comprenant : un écran de feu en bronze doré, seau à buches, pince et pelle les prises animées de mains tenant un bâton de commandement. 80 / 120 €

*296. MAISON BRAQUENIÉ
Deux paires de rideaux doublés en coton, modèle bouquets de roses. (Usures d'usage).
230 x 240 cm (chaque lé)
De même modèle, on joint une paire de jupons de table. (Usures d'usage).
Diamètre : 197 cm 200 / 300 €

296. bis Paire de jupons de table en tissu jaune.
(Usures d'usage).
Diamètre : 210 cm 50 / 80 €

*297. Cadre amicorum composé d'une suite de dix dessins à la mine de plomb, plume et lavis d'encre.
Certains datés et signés du XVIIIe siècle.
Passe-partout : 45 x 60 cm 600 / 800 €

*298. Paire d'obélisques de style néoclassique en faïence et plâtre laqué, sommés de vases balustres.
(Les vases accidentés).
Hauteur : 41,5 cm 80 / 120 €

*299. Garniture de cheminée de style rococo en porcelaine polychrome et doré figurant deux chasseuses et chien et une bergère et chèvre.
(Petits accidents et manques).
Hauteur : 25 et 48 cm 150 / 200 €

300

300. Paire de fauteuils crapaud en tissu imprimé de fleurs et guirlandes.
(Taches et usures).
Hauteur : 76 cm - Largeur : 73 cm
Profondeur : 90 cm 80 / 120 €

301. Coffre à bois de style Napoléon III en bois noirci mouvementé et tissu à fond rouge et décor floral brodé.
Hauteur : 73 cm - Largeur : 74 cm
Profondeur : 39 cm
On y joint un pouf en velours capitonné rouge de forme carrée.
Hauteur : 35 cm - Largeur : 60 cm
Profondeur : 60 cm 80 / 120 €

*302. Paire de fauteuils de style néoclassique en acajou le dossier bandeau ajouré à décor d'un trophée militaire.
Début du XIXe siècle.
(Restaurations).
Hauteur : 90 cm - Largeur : 50 cm
Profondeur : 45 cm 100 / 150 €

*303. Paire de lampes à poser en céramique émaillée à décor de pivoines et papillons posant sur une base en laiton.
Ancienne lampe à pétrole montée à l'électricité.
Hauteur : 62 cm 100 / 120 €

303

*304. Edouard DUBUFE (1819-1883)
Portrait de jeune femme au collier
Huile sur toile, signée et daté 1870 en bas à droite.
Dédicacée « *à mon très cher cousin A. Duvergie* ».
48 x 38,5 cm (à vue)
Dans un cadre en bois stuqué et doré sommé d'un nœud et guirlande. 2 000 / 3 000 €

*305. Jules ADLER (1865-1962)
Jeune garçon adossé à un arbre - Deux jeunes filles sur une branche - Jeune garçon assis sur un arbre
Encre et aquarelle sur papier, suite de trois.
Signées et datées 1909 en bas à droite.
22,5 x 29,5 cm - 29,5 x 22,5 cm pour 2 300 / 500 €

306. Maria MANFIELD (XXe siècle)
Falaise - Lac de montagne
Paire de pastels sur papier, signés en bas à droite.
11 x 29 cm chaque 100 / 150 €

*307. Renzo MONGIARDINO (1916-1998)
Paire de bouts de canapé en merisier laqué à décor simulant un placage d'écaille, de section carrée.
Hauteur : 45 cm 1 800 / 2 000 €
Un modèle similaire dans la collection Givenchy, Christie's 14 septembre 2021 lot 26.

304

307

308. Suite de quatre chaises bambou les assises en tissu capitonné violet, on y joint une table pliante en bois tourné, le plateau très insolé.
Hauteur : 82 cm - Largeur : 43 cm
Profondeur : 39 cm 100 / 120 €

*309. Paire de vases de style néoclassique en opaline blanche à décor doré de frises de grecques.
(Pour l'une le décor or légèrement passé).
Hauteur : 25 cm
Diamètre : 14,5 cm 80 / 120 €

310. Fauteuil à transformation en velours vert capitonné à franges, repose sur six pieds à roulettes.
(Trous et déchirures).
Hauteur : 96 cm - Largeur : 65 cm
Profondeur totale : 145 cm 150 / 200 €

*311. Suite de neuf planches d'herbiers. Encadrées sous verres, la plupart titrées, situées et datées du début du XXe siècle.
Pour chaque cadre : 44 x 37 cm 150 / 200 €

*312. Suite de huit planches d'herbiers. Encadrées sous verres, la plupart titrées, situées et datées du début du XXe siècle.
Pour chaque cadre : 44 x 37 cm 100 / 150 €

313. Quatre fauteuils et deux chaises en rotin et rotin tressé, dossiers à poignée.
Fauteuils :
Hauteur : 110 cm - Largeur : 63 cm
Profondeur : 70 cm 150 / 250 €

314. Lit d'époque Restauration à structure tubulaire en acier poli et fonte de fer à riche décor ajouré de fleurons et têtes de lions. Les montants terminés par des pieds griffes agrémentés de roulettes.
(Oxydation).
Hauteur : 150 cm - Largeur : 140 cm
Profondeur : 190 cm 800 / 1 200 €

315. Canapé confortable dans le goût de Madeleine Castaing, en tissu côtelé chocolat animé de bandes à décor géométrique jaune vert rouge bleu et noir.
(Usures).
Hauteur : 62 cm - Largeur : 220 cm
Profondeur : 90 cm 200 / 300 €

316. Canapé confortable en velours en damier vert et passementerie.
Hauteur : 84 cm - Largeur : 240 cm
Profondeur : 100 cm 200 / 300 €

*317. Ensemble de rideaux en velours à bande pourpre sur fond jaune. 400 / 600 €

*318. Suite de quatre broderies sur soie à décor de personnages figurant les quatre saisons.
Début du XIXe siècle.
32 x 26 cm 600 / 800 €

319. Berceau basculant d'enfant d'époque Napoléon III en bois tourné et noirci coiffé d'une tête de cygne.
(Restaurations).
Hauteur : 163 cm - Largeur : 120 cm
Profondeur : 57 cm
Avec sa parure d'organdi brodé. 100 / 150 €

320. Paire de fauteuils de style Régence en bois laqué blanc, dossiers et assises cannés, pieds et supports d'accotoirs moulurés et sculptés d'agrafes et feuilles d'acanthes. Galettes d'assise en cuir gaufré blanc à l'imitation de l'autruche.
(Accident au cannage pour l'un).
Hauteur : 94 cm - Largeur : 67 cm
Profondeur : 65 cm 150 / 200 €

*321. Paire de dessertes d'angle dans le goût italien en bois laqué blanc et doré présentant chacune quatre plateaux et reposant sur trois pieds galbés.
(Accidents et restaurations).
Hauteur : 153 cm - Largeur : 87 cm
Profondeur : 55 cm 400 / 600 €

322. Étagère de style japonais en bambou à deux plateaux.
Hauteur : 70 cm
Largeur : 50 cm 150 / 200 €

*323. Paire de lampes à pétrole d'époque Napoléon III en opaline blanche a décor de pampres de vigne, reposant sur une base tripode en bronze a enroulements, abat-jours en soie plissée.
(Usures à la dorure).
Hauteur totale : 88 cm 150 / 200 €

*324. Suite de neuf planches d'herbiers.
Encadrées sous verres, la plupart titrées, situées et datées du début du XXe siècle.
Pour chaque cadre : 44 x 37 cm 150 / 200 €

*325. Suite de neuf planches d'herbiers.
Encadrées sous verres, la plupart titrées, situées et datées du début du XXe siècle.
Pour chaque cadre : 44 x 37 cm 150 / 200 €

*326. ÉCOLE du début du XXe siècle
Bouquet de pivoines
Huile sur toile.
Signée P Delahaye en bas à gauche.
(Toile détendue, petits trous).
80 x 58,5 cm 100 / 150 €

327. Suite de quatre plafonniers en barbotine turquoise et aubergine a décors de rinceaux.
Hauteur totale : 82 cm
Diamètre : 36 cm 200 / 300 €

328. Ensemble d'abat-jours en soie plissée, coton... à décor de fleurs, frises de grecques… 200 / 300 €

*329. Ensemble de passementerie pour rideaux.
Et rouleaux de tissus dont un de la maison Prelle.
200 / 300 €

*330. Ensemble de rideaux en taffetas violet et mordoré.
400 / 600 €

*331. Ensemble de rideaux rouges et jaune. 400 / 600 €

332. - Armoire à glace en bambou et pitchpin, fronton triangulaire ouvrant par une porte et un tiroir en partie basse.
Hauteur : 235 cm - Largeur : 94 cm
Profondeur : 39 cm
Et un chevet au modèle.
Hauteur : 82 cm - Largeur : 43 cm
Profondeur : 29,5
- Commode bambou en pitchpin et bambou ouvrant par quatre tiroirs, dessus de marbre blanc enchâssé.
Hauteur : 95 cm - Largeur : 99 cm
Profondeur : 47,5 cm 150 / 200 €

CONDITIONS DE VENTE

Les acquéreurs paieront en sus des enchères, les frais et taxes suivants : 27 % (frais 22,50 % ; T.V.A. 4,50 %)

Important :
Les frais à la charge des acheteurs sur DROUOT LIVE sont majorés de 1,8 % TTC (frais : 1,5 % + TVA : 0,3 %)

La vente est faite expressément au comptant. En cas de paiement par chèque non certifié, la délivrance des objets pourra être différée jusqu'à l'encaissement.
L'adjudicataire ne pourra se saisir de son lot que contre paiement comptant, soit en espèces (sous conditions), soit par carte bancaire, soit par chèque certifié ou virement bancaire. Dans les autres cas, la remise de l'acquisition pourra être différée à l'encaissement du chèque.
Les frais et risques du magasinage restant à la charge de l'acheteur.
Les lots confiés par des non résidents, signalés d'un astérisque (*), seront soumis à la T.V.A. en plus du prix d'adjudication, sauf si l'acheteur est lui-même non-résident.
Une exposition préalable permettant aux acquéreurs de se rendre compte de l'état des objets mis en vente, il ne sera admis aucune réclamation une fois l'adjudication prononcée, notamment pour les restaurations d'usage et les petits accidents.

Les dimensions inscrites au catalogue sont données à titre indicatif.

La vente se fera selon l'ordre du catalogue, toutefois le Commissaire-priseur ou l'Expert se réservent le droit de changer l'ordre de présentation selon les nécessités de la vente.

Nous pouvons vous faire parvenir un rapport de condition des lots qui vous intéressent. Ce rapport sera rédigé par Beaussant Lefèvre et ses experts et il ne se substitue pas à une expertise physique de l'objet par vous-même et/ou par vos conseillers. Beaussant Lefèvre et ses experts ne sont par formés à la restauration, aussi les indications fournies ne constituent pas un rapport sur l'état global de l'objet rendu par un restaurateur. Néanmoins, même si nous avons fourni certaines observations sur l'objet que nous pensons utiles, nous vous recommandons de consulter votre propre restaurateur afin d'obtenir un rapport complet sur l'objet en question. Les potentiels acheteurs doivent garder à l'esprit que ce rapport ne révélera pas toute imperfection qui serait dévoilée lors d'une restauration ultérieure. Nous rappelons aux acheteurs que la responsabilité de Beaussant Lefèvre et ses experts relative aux biens est limitée aux conditions générales de vente figurant dans notre catalogue et ne s'applique pas à la condition des lots.

Conditions de vente particulières pour les végétaux : aucune garantie n'est accordée pour la survie ou l'état des végétaux.

TEMIS

INCIDENTS DE PAIEMENT
FICHIERS DES RESTRICTIONS D'ACCÈS DES VENTES AUX ENCHÈRES (TEMIS)

La S.A.S. Beaussant Lefèvre et la S.C.P. Beaussant Lefèvre sont abonnées au service TEMIS permettant la consultation et l'alimentation du fichier des restrictions d'accès des ventes aux enchères mise en œuvre par la S.A. Commissaires-Priseurs Multimédia.

Tout bordereau d'adjudication demeuré impayé ou ayant fait l'objet d'un retard de paiement est susceptible d'inscription au fichier TEMIS.

ORDRES d'ACHAT et ENCHÈRES PAR TÉLÉPHONE

Les Commissaires-Priseurs et les Experts se chargent d'exécuter les ordres d'achat qui leur sont confiés, en particulier, par les amateurs ne pouvant assister à la vente.

Les ordres d'achat ne seront pris en considération que confirmés par écrit et accompagnés d'un relevé d'identité bancaire et de la photocopie d'une pièce d'identité, reçus au moins 24 heures avant la vente.

Les personnes souhaitant enchérir par téléphone peuvent utiliser le formulaire d'ordre d'achat accompagné d'un relevé d'identité bancaire et de la photocopie d'une pièce d'identité.
Toutes les conversations téléphoniques sont enregistrées pendant la vente

Beaussant Lefèvre et les experts ne pourront en aucun cas être tenus pour responsables d'une erreur ou d'un incident téléphonique.

RÉSULTATS DES VENTES

Dans la Gazette Drouot, chaque vendredi.
Abonnement, renseignements : 10, boulevard Montmartre, 75009 Paris - 01 47 70 93 00

Ce catalogue a été réalisé pour
BEAUSSANT LEFÈVRE

sur les presses de l'imprimerie ARLYS
12 rue Gustave Eiffel, 95190 Goussainville - Tél. : 01 34 53 62 69

IMPRIM'VERT®

CONCEPTION - MISE EN PAGES :
ARLYS - Tél. : 01 34 53 62 69

PHOTOS :
Philippe SEBERT - Tél. : 01 45 80 57 01

CONDITIONS de STOCKAGE et de DÉLIVRANCE des LOTS

À partir du 22 décembre, les lots seront envoyés au garde-meuble Gauriat
qui sera chargé de leur délivrance.

Gauriat

31 boulevard Anatole France - 93200 Saint-Denis

Du lundi au jeudi de 9h à 13h et de 14h à 17h
Le vendredi de 9h à 13h et de 14h à 16h

contact@gauriat.com / Tel : +33 (0)1 71 70 29 50

CONDITIONS de STOCKAGE

Les achats bénéficient d'une gratuité d'entreposage jusqu'au vendredi 7 janvier 2022.

Le garde meuble Gauriat sera fermé du vendredi 24 décembre à 16h au lundi 3 janvier 2022 à 9h.
À compter du lundi 10 janvier des frais de stockage et de mise à disposition seront perçus.

Frais de mise à disposition des lots après la période de gratuité :

Des frais de stockage seront facturés aux acheteurs à raison de :

Petits objets :
30 € HT par lot et par semaine (inclus manutention pour mise à disposition)
20 € HT pour les frais de procédure administrative

Meubles et objets encombrants (dont tableaux) :
60 € par lot et par semaine (inclus manutention pour mise à disposition)
20 € HT pour les frais de procédure administrative

Dans les frais de stockage est incluse la mise à disposition des lots.

Les conditions de stockage s'appliquent uniquement pour les lots transportés par nos soins lors de la vente. Dans le cas contraire, les frais de stockage et de délivrance seront facturés dès la première semaine.
Aucune livraison ne pourra intervenir sans le règlement complet
des frais de mise à disposition et de stockage.

CONDITIONS de DÉLIVRANCE

- Contacter la société Gauriat 24h avant chaque enlèvement.
- Se munir du bordereau d'achat acquitté accompagné d'une pièce d'identité et d'une procuration pour les transporteurs.

Tout lot d'un montant inférieur à 1 000 € (hors frais d'adjudication)
est considéré comme abandonné dans un délai de 3 mois.
Tout lot d'un montant supérieur à 1 000 € (hors frais d'adjudication)
est considéré comme abandonné dans un délai de 12 mois.

BEAUSSANT LEFÈVRE
32, rue Drouot, 75009 PARIS
Tél. : 00 33 (0)1 47 70 40 00 - Fax : 00 33 (0)1 47 70 62 40
www.beaussant-lefevre.com
E-mail : contact@beaussant-lefevre.com
Société de Ventes Volontaires - Siren n°443 080 338 - Agrément n°2002 - 108
Eric BEAUSSANT et Pierre-Yves LEFÈVRE, Commissaires-Priseurs