DIGARD

DIGARD AUCTION - PARIS

DIGARD AUCTION
17 RUE DROUOT – 75009 PARIS
T. + 33 (0)1 48 00 99 89
contact@digard.com
www.digard.com

DIGARD AUCTION

ART D'ASIE

MARDI 13 JUIN 2023

Salle 1er étage
17 rue Drouot - 75009 Paris

EXPOSITIONS PUBLIQUES

SUR RENDEZ-VOUS
Jeudi 8, vendredi 9 et lundi 12 juin de 10h à 18h
17 rue Drouot - 75009 Paris - 1er étage

Inscription pour suivre la vente en ligne et encherir :
www.digard.com

EXPERT

M. Cyrille FROISSART

16 rue de La Grange Batelière
75009 Paris
+ 33 (0)1 42 25 29 80

Lots n°1 au 58 (Céramiques)

RENSEIGNEMENT

17 rue Drouot – 75009 Paris
+ 33 (0)1 48 00 99 89

contact@digard.com
www.digard.com

1

Chine

Paire de pots à gingembre couverts
de forme ovoïde en porcelaine à fond corail

XIXe siècle

H : 24 cm
Ils reposent sur des socles en bois

500 / 800 €

2

Chine

Paire de vases oblongs en porcelaine à
fond corail imitant la loupe de bois
H : 16,5 cm

300 / 400 €

3

Chine

Trois coupes et deux petites coupes sur pied en porcelaine à fond corail
Deux coupes portant une marque apocryphe Qianlong

XIXe siècle

Diamètres : 20 cm et 15,5 cm
Hauteur des coupes sur pieds : 5 cm
Diamètre des coupes sur pieds : 9 cm

400 / 500 €

4

Chine

Pot à gingembre de forme ovoïde
en porcelaine à fond corail

XIXe siècle

Couvercle en bois
H : 20 cm

100 / 150 €

5

Chine

Paire de petits pots à gingembre couverts, deux petites jarres couvertes
et un porte-pinceau cylindrique en porcelaine à fond corail à décor de fleurs, de grues et de caractère Shou en or

XIXe siècle et XXe siècle

Hauteur des pots à gingembre : 12 cm
Hauteur des jarres : 11 cm
Hauteur du porte-pinceaux : 10 cm

300 / 400 €

6

Chine

Quatre porte-baguettes balustre en porcelaine à fond corail

H : 23 cm et 19 cm

500 / 600 €

7

Chine

Quatre vases cylindriques en porcelaine à fond corail à décor en or de volatiles et fleurs
H : 28,5 cm

500 / 600 €

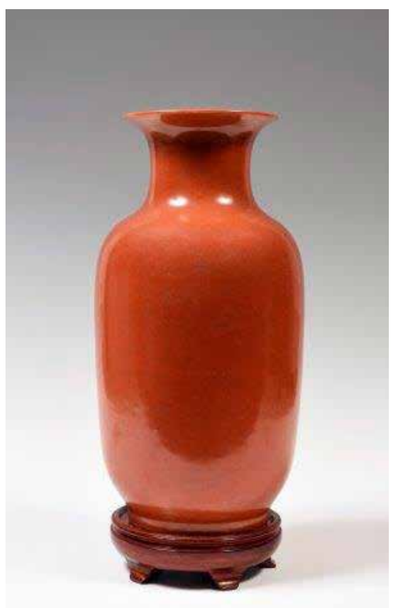

8

Chine

Vase balustre en porcelaine à fond corail
H : 35 cm
Il repose sur un socle en bois.

300 / 500 €

9

Chine

Vase oblong et deux porte-pinceaux cylindriques en porcelaine à fond corail
XIXe siècle
H : 22,5 cm, 14 cm et 12 cm

300 / 500 €

10

Chine

Paire de bols en porcelaine à fond corail
Marque Chenghua apocryphe
XIXe siècle
H : 7 cm
D : 18,2 cm
Ils reposent sur des socles en bois

500 / 600 €

11

Chine

Paire de vases balustre à double renflement en porcelaine à fond corail

XIXe siècle

H : 21,5 cm

300 / 500 €

12

Chine

Quatre vases balustres couverts en porcelaine à fond corail

XIXe siècle

H : 27,5 cm

800 / 1 000 €

13

Chine

Deux présentoirs hexagonaux en biscuit émaillé aubergine

Période Kangxi (1662-1722)

H : 6 cm
L : 8 cm
Ils reposent sur des socles en bois

400 / 600 €

14

Chine

Un lave pinceau et un vase balustre en biscuit émaillé aubergine

Le lave-pinceau muni de prises latérales en forme de mufle de lion

Le lave-pinceau d'époque Kanghi (1662-1722), le vase du XIXe siècle

H : 6,5 cm et 15 cm
Ils reposent sur des socles en bois

400 / 600 €

15

Chine

Boîte à thé carrée en biscuit émaillé turquoise et aubergine à décor de vases fleuris

XIXe siècle

H : 12,5 cm
Elle repose sur un socle en bois

300 / 400 €

16

Chine

Verseuse en biscuit émaillé aubergine

XIXe siècle

Usures
H : 13,5 cm
Elle repose sur un socle en bois

300 / 400 €

17

Chine

Porte-pinceaux cylindrique en porcelaine à fond bleu

XIXe siècle

H : 12,8 cm

300 / 500 €

18

Chine

Porte-pinceaux cylindrique en porcelaine à fond bleu

XIXe siècle

H : 12,2 cm

300 / 500 €

19

Chine

Paire de vases rouleau en biscuit émaillé turquoise à décor incisé de pivoines et feuilles de bananier

XIXe siècle

H : 20,5 cm

300 / 500 €

20

Chine

Une petite jardinière en forme de sarcophage rectangulaire reposant sur quatre têtes de chiens de Fô en biscuit émaillé turquoise à décor incisé de motifs géométriques

XVIIIe siècle

H : 13 cm
L : 14 cm
Elle repose sur un socle en bois

400 / 600 €

21

Chine

Petite jardinière ovale en biscuit émaillé turquoise

Période Kangxi (1662-1722)

H : 7 cm
L : 18 cm

300 / 400 €

23

Chine

Verseuse en forme de pêche à décor de chauve-souris en relief en biscuit émaillé turquoise, le couvercle en forme de chauve-souris, l'anse en forme de branche

XIXe siècle

H : 12 cm
Elle repose sur un socle en bois

400 / 600 €

22

Chine

Vase balustre hexagonal en biscuit émaillé turquoise, deux chiens de Fô sur le col

Période Kangxi (1662-1722)

H : 24 cm

400 / 600 €

24

Chine

Réunion de trois porte-pinceaux cylindriques ajourés en biscuit émaillé turquoise

XIXe siècle

H : 11,5 cm, 10,5 cm et 10 cm

400 / 500 €

25

Chine

Réunion de cinq petits vases balustre en biscuit émaillé turquoise

XVIIIe siècle et XIXe siècle

H : 15 cm, 14,5 cm et 13,5 cm

800 / 1 200 €

26

Chine

Paire de vases de forme cong en biscuit émaillé turquoise

XIXe siècle

150 / 200 €

27

Chine

Lave-pinceaux circulaire en biscuit émaillé turquoise

Période Kangxi (1662-1722)

L : 13 cm
H : 4,5 cm

300 / 500 €

28

Chine

Lave-pinceaux circulaire en biscuit émaillé turquoise

Période Kangxi (1662-1722)

L : 10 cm
H : 3,5 cm

200 / 300 €

29

Chine

Réunion de quatre porte-baguette en forme de lions couchés en porcelaine émaillée turquoise

Période Kangxi (1662-1722) et XIXe siècle

H : 7 cm
L : 7 cm

500 / 800 €

30

Chine

Réunion de sept petits vases de forme balustre en biscuit émaillé turquoise

Epoque Kanghi (1662-1722) et XIXe siècle

H : 9 cm à 15 cm

400 / 600 €

31

Chine

Trois vases à section carrée en biscuit émaillé turquoise

Période Kangxi (1662-1722)

H : 14 cm et 13,5 cm

700 / 900 €

32

Chine

Vase balustre à panse plate en biscuit émaillé turquoise

Période Kangxi (1662-1722)

H : 16 cm

450 / 600 €

33

Chine

Vase de forme balustre à côtes en biscuit émaillé turquoise

Epoque Kanghi (1662-1722)

H : 15,5 cm

450 / 600 €

34

Chine

Paire de flacons à thé carrés en biscuit émaillé turquoise à frise de grecques en relief sur les bords

XIXe siècle

H : 13,5 cm
Elles reposent sur des socles en bois

300 / 500 €

35

Chine

Jardinière octogonale sur base circulaire en biscuit émaillé turquoise

XVIIe siècle

H : 13,5 cm
L : 22 cm

300 / 400 €

36

Chine

Trois coupes circulaires en biscuit émaillé turquoise

XIXe siècle

D : 21 cm, 19 cm et 18,5 cm

300 / 400 €

37

Chine

Vase de forme balustre à panse ovoïde en biscuit émaillé turquoise

XIXe siècle

H : 31 cm
Col rodé, accident recollé sur le col

150 / 200 €

38

Chine

Groupe formé d'un temple dans un rocher en biscuit émaillé turquoise

Période Kangxi (1662-1722)

H : 29 cm
L : 20 cm

2 000 / 3 000 €

39

Chine

Vase de forme meiping en biscuit émaillé turquoise à décor en relief de litchis et grenades

XIXe siècle

H : 15,5 cm

600 / 800 €

40

Chine

Verseuse en forme de pêche de longévité
en biscuit émaillé turquoise

XIXe siècle

H:17 cm

200 / 300 €

41

Chine

Deux vases l'un de forme balustre l'autre de forme cornet
en biscuit émaillé turquoise

Epoque Kanghi (1662-1722)

H: 23,5 cm et 22,5 cm

450 / 600 €

42

Chine

Paire de perroquets perchés sur des rochers
percés en biscuit émaillé turquoise et aubergine

Epoque Kanghi (1662-1722)

H: 22 cm

300 / 400 €

43

Chine

Réunion de deux paires de vases à section carrée et deux
petites jarres en biscuit émaillé turquoise à décor en relief de
fleurs et objets de lettré

Epoque Ming

H: 22 cm, 21 cm et 12 cm

400 / 500 €

44

Chine

Garniture de cinq vases de temple en céramique émaillée turquoise et ocre à décor de dragons en relief

Période Ming, XVIIe siècle

H : 24,5 cm, 21 cm et 18 cm

800 / 1 000 €

45

Chine

Un brûle-parfum en céramique émaillée turquoise, ocre et aubergine, orné de dragons en relief

Période Ming, XVIIe siècle

H : 18 cm
L : 17 cm

100 / 150 €

46

Chine

Deux chiens de Fô en céramique émaillée turquoise, ocre et aubergine

XIXe siècle

H : 16 cm et 15,5 cm

100 / 150 €

47

Chine

Brûle-parfum en céramique émaillée turquoise et aubergine, les anses en forme de poissons

XIXe siècle

H : 23 cm
L : 23 cm

100 / 150 €

48

Chine

Paire de vases balustre à panse plate émaillé bleu œuf de rouge-gorge, les anses en forme de têtes d'éléphant

XIXe siècle

H : 25 cm

600 / 800 €

49

Chine

Paire de vases balustre en porcelaine blanc-de-Chine

XIXe siècle

H : 20 cm

300 / 400 €

50

Quatre vases balustres émaillée noir

800 / 1 000 €

51

Chine

Paire de vases de forme cornet en porcelaine à fond noir et marbré à décor en relief d'une ronde d'enfants tenant des coquillages et des fruits.

XXe siècle

H : 30 cm

150 / 300 €

52

Chine

Paire de vases de forme balustre en porcelaine blanc-de-Chine à décor incisé de lotus et feuillage, flammes sur le col

XIXe siècle

H : 19 cm

300 / 500 €

53

Chine

Paire de vases bouteilles en porcelaine émaillée jaune, à décor incisé de papillons et fleurs.

Marque Kangxi en kaishu sur la base

H : 23,5 cm

400 / 600 €

54

Chine

Deux oreillers en porcelaine en forme d'enfant couché à décor polychrome des émaux de la famille rose.

XXe siècle.

L. 17 cm, L. 21 cm.

50 / 80 €

55

Paire de coupes couvertes de type Bancharong, XVIIIe siècle

H : 16 cm

100 / 200 €

56

Chine

Paire de pots à gingembre couverts en porcelaine à décor polychrome des émaux de la famille rose de canards parmi des nénuphars sur fond saumon.

XXe siècle

H : 20 cm

30 / 80 €

57

Vase en cloisonné à décor de branche de cerisier sur fond rouge

H : 33,5 cm

20 / 50 €

58

Chine

Paire de vase de forme balustre en porcelaine à décor polychrome des émaux de la famille rose de rochers fleuris et papillons, galon sur l'épaulement et terrasses fleuries sur le col.

Début de la période Qianlong (1736-1795).

H. 40 cm.
Base et col en métal doré.

300 / 400 €

59

Deux serviteurs en terre cuite

Période Han

Hauteur : 42 cm environ

300 / 400 €

60

Deux cavaliers

Restaurations importantes.

H : 35 cm et 28 cm

200 / 400 €

61

Deux sujets comprenant :

- Dame de cours en terre cuite

Époque Han

H : 42 cm

- Stick man, terre cuite à traces de pigments

Époque Han, Ier-IIe siècle

H : 62 cm

500 / 800 €

62

Dignitaire à la coupe à offrande

VIe siècle

H : 42 cm

200 / 300 €

63

Deux statuettes Mingqi

Deux joueuses de polo à cheval

Période Tang VIIIe siècle

(Prélèvements nécessaires)

H : 32 cm

Restaurations importantes.

600 / 900 €

64

Deux cavaliers, musiciens

Epoque Ming

H : 33 cm

300 / 600 €

65

Deux Mingqi

Epoque Tang

H : 30 cm

200 / 400 €

66

Couple dignitaires en céramique noire et jaune
portant une coupe à offrande et livre, et un personnage

Époque Ming

H : 46 cm et 28 cm

300 / 600 €

67

Tuiles faitières, paire de gardiens en céramique Sancai

Période Ming, XVIe siècle

H : 44 cm

2 000 / 4 000 €

68

Deux petits serviteurs terre cuite émaillée

Époque Ming

H : 30 cm

300 / 600 €

69

Deux serviteurs moyens

Période Ming

H : 41 cm

300 / 600 €

70

Paire de tuiles faitières cavalière Sancai,

Période Ming

H : 30 cm

600 / 1 200 €

71

Six personnages en terre cuite

Période Ming

H : 28 cm environ

On y joint :

Cavalière tireuse à l'arc sur cheval

H : 31 cm

1 000 / 1 500 €

72

Paire de lions porte bougeoirs

H : 19 cm

200 / 500 €

73

Paire de tuiles faîtières à décor de chevaux chimériques émaillées vert.

H : 38 cm

100 / 300 €

75

Deux statuettes polychromes refaites

Possible restaurations

H : 32 cm

400 / 600 €

76

Personnage en terre cuite

H : 29 cm

80 / 200 €

74

Chine,

période Han.

Petit puits avec jarre en céramique émaillé vert.

H : 28 cm et 24 cm.

20 / 40 €

77

Chine

Deux statuettes en terre cuite, traces de polychromie représentant des fat lady (hua kuo fei)

Traces de prélèvements

Hauteur : 34 cm

2 000 / 3 000 €

78

Tête de Lohan
En pisé ou terre cuite
XVIe ou XVIIe siècle
Nombreuses restaurations

800 / 1 200 €

79

Deux statuettes en bois laqué
H : 100 cm environ

150 / 300 €

80

Bouddha assis, bronze à patine verte
H : 34 cm

150 / 300 €

81

Important bouddha en laque doré
et incrustations de verroteries
Bouddha position de la prise de la terre
à témoin promise par Sa mudra
Birmanie, XVIIIe - XIXe siècle
H : 115 cm

2 000 / 4 000 €

82

Paire de fauteuils en bonnet de lettré, bois de yumu anciennement laqué

800 / 1 500 €

83

Trois tambours de pluie en bronze
H : 33 cm - 63 cm - 57 cm

800 / 1 200 €

84

Couple de dignitaires
Paire de peinture sur tissu
167 x 62 cm

100 / 200 €

85

Coffre en bois, poignets et ferrures en métal doré

100 / 300 €

86

Deux maisons japonaises traditionnelles de type "Minka" miniatures en bois
30 x 14 x 31 cm
28 x 15 x 30 cm

20 / 50 €

87

Elément de décoration à forme de cloche
en métal vert
H : 27 cm

20 / 50 €

88

Brûle-parfum en cloisonné avec un couvercle.

Epoque Jiaqing

H : 38 cm

300 / 500 €

89

Cache-pot tripode ciselé et doré en émail cloisonné à fond turquoise et à décor de fleurs

H : 33,5 cm

250 / 300 €

90

Théière en émail cloisonné à décor de vase fleuri.
Une grenouille en applique sur le couvercle.

H : 16 cm environ

80 / 120 €

91

Personnage en bois sculpté polychrome

H : 20 cm environ

10 / 50 €

92

Théière en porcelaine émaillée orange à motif de fleurs et d'insectes.
H : 12 cm

10 / 20 E

93

Paire de fauteuil en bois exotique

800 / 1 500 €

94

Deux bols turquoise et vert nacré
D : 17 cm et 19,5 cm

50 / 100 €

95

Quatre assiettes ou bols rouges en bois peint, un présentoir et un panier couvert à larges anses
Hauteur du panier : 30 cm
Diamètres : 14, 15 et 21 cm

20 / 50 €

96

Masque "Visage" funéraire en bois
H : 25 cm

150 / 200 €

97

Collier comprenant 32 perles
D : 22 cm environ

20 / 50 €

98

BOUDDHA AMITABHA
sculpture en bois exotique
H : 70 cm

50 / 100 €

99

GANESH
Sculpture en métal argenté
H : 45 cm

30 / 50 €

100

BOUDDHA
Scupture en bronze
H :27 cm

30 / 50 €

101

Tronc d'arbre fossilisé
H : 100 cm environ

200 / 300 €

TABLEAUX MODERNES & CONTEMPORAINS

NOVEMBRE 2023

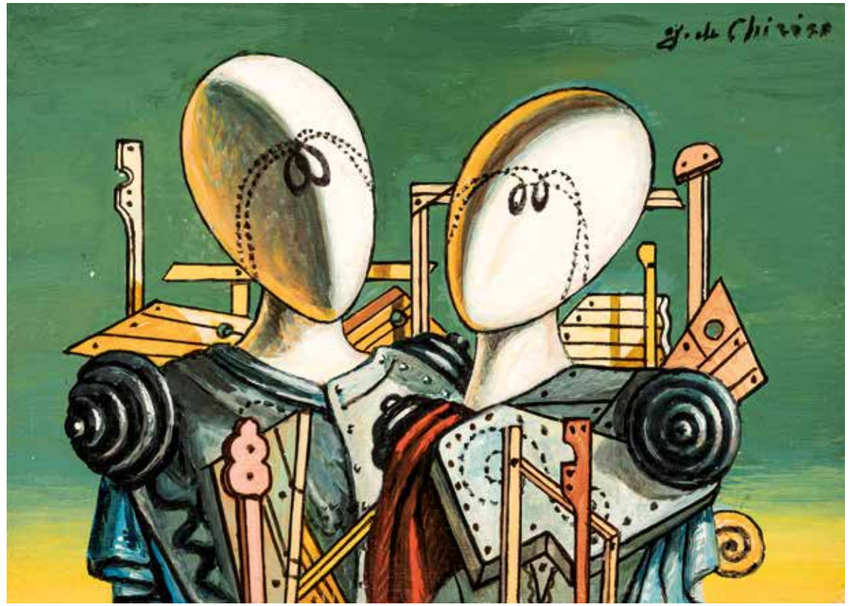

Robin BARTH
Contemporary & Urban Art Specialist
robin@digard.com
+33 (0) 6 37 79 22 72

Marielle DIGARD
Auctioneer
md@digard.com
+33 (0) 1 48 00 99 89

Lucas DELORME
Urban Art Specialist Director
lucas@digard.com
+33 (0) 6 80 64 01 78

MAÎTRES ANCIENS & XIXe SIÈCLE

VENDREDI 30 JUIN 2023 - DROUOT - PARIS - SALLE 7

CONSIGNATION OUVERTE

École FLAMANDE vers 1700, suiveur de JACOB JORDAENS
Le Roi boit - Toile - 124 x 165cm

HENRI FANTIN-LATOUR (1836-1904)
Bouquet de lys et de roses dans un vase, 1862
Huile sur toile, datée en haut à gauche et signée en haut à droite
45,8 x 38,5 cm

POUR TOUS RENSEIGNEMENTS, EXPERTISES CONFIDENTIELLES, RENDEZ-VOUS À NOS BUREAUX AVEC NOS EXPERTS : MERCI DE CONTACTER

CHANTAL MAUDUIT
Expert près la Cour d'Appel de Paris - Tableaux anciens
+33 (0) 06 10 32 71 99
chantal.mauduit@me.com

MARIELLE DIGARD
Commissaire-priseur
+33 (0) 06 07 45 95 09
md@digard.com

ANNE-CLAIRE BASILLAIS
Sales Administrator Director
+33 (0) 1 48 00 99 89
ac@digard.com

DIGARD AUCTION
MAISON DE VENTES VOLONTAIRES
17, rue Drouot – 75009 Paris
T. + 33 (0) 1 48 00 99 89
contact@digard.com
www.digard.com

ABSENTEE BID FORM OR TELEPHONE BID FORM

RENVOYER PAR MAIL : CONTACT@DIGARD.COM

☐ Ordre d'achat / *Absentee Bid*

☐ Ligne téléphonique / *Telephone Bid*

Téléphone / Phone: ____

Référence bancaires obligatoires à nous communiquer
Required bank reference:

Carte de crédit VISA / Credit card number:

☐☐☐☐☐☐☐☐☐☐☐☐☐☐☐☐

Expire fin / Duration date: ☐☐☐☐ *Cryptogramme (au dos) :* ☐☐☐

Nom et prénom : .....

Société : .....

Adresse : .....

Ville : ..... Code postal : .....

Pays : .....

Tél. : .....

e-mail : .....

Les ordres d'achat doivent impérativement nous parvenir au moins 24 heures avant la vente.

To allow time for processing, absentee bids should be received at least 24 hours before the sale begins

Après avoir pris connaissance des conditions de vente décrites dans le catalogue, je déclare les accepter et vous prie d'acquérir pour mon compte personnel aux limites indiquées en euros, les lots que j'ai désignés ci-dessous. (les limites ne comprenant pas les frais legaux)

I have read the conditions of sale and the guide to buyers printed in th is catalogue and agree to abide by them. I grant your permission to purchase on my behalf the following items with in the limits indicated in euros. (this limits do not include buyer's premium and taxes).

N°	DESCRIPTION DU LOT / LOT DESCRIPTION	LIMITE EN Euros (€) Top limit of bid in Euros(€)

Pour les frais légaux qui seront à régler en sus de l'enchère maximum, se référer au Conditions Générales de Ventes à la fin du catalogue.

Signature obligatoire
Required signature

CONDITIONS GÉNÉRALES D'ACHAT AUX ENCHÈRES PUBLIQUES

Les rapports entre DIGARD AUCTION et l'acquéreur sont soumis aux présentes dispositions générales d'achat qui pourront être amendées par des avis écrits ou oraux qui seront mentionnés au procès verbal de vente.

DIGARD AUCTION est un opérateur de ventes volontaires de meubles aux enchères publiques régi par les articles L312-4 et suivants du Code de commerce. En cette qualité DIGARD AUCTION agit comme mandataire du vendeur qui contracte avec l'acquéreur.

1 — Le bien mis en vente

Les acquéreurs potentiels sont invités à examiner les biens pouvant les intéresser avant la vente aux enchères, et notamment pendant les expositions. DIGARD AUCTION se tient à la disposition des acquéreurs potentiels pour leur fournir des rapports sur l'état des lots.

Les descriptions des lots (y compris les caractéristiques telles que les dimensions, les coloris) résultant du catalogue, des rapports, des étiquettes et des indications ou annonces verbales ne sont que l'expression par DIGARD AUCTION de sa perception du lot, mais ne sauraient constituer la preuve d'un fait.

Les photographies ne sont pas contractuelles.

La maison de vente se réserve le droit d'apporter des modifications ou des compléments d'informations à la description des lots. Elles seront annoncées durant l'exposition, lors de l'enregistrement des ordres d'achat et lors des ventes.

Les indications données par DIGARD AUCTION sur l'existence d'une restauration, d'un accident ou d'un incident affectant le lot, sont exprimées pour faciliter son inspection par l'acquéreur potentiel et restent soumises à son appréciation personnelle ou à celle de son expert. L'absence d'indication d'une restauration d'un accident ou d'un incident dans le catalogue, les rapports, les étiquettes ou verbalement, n'implique nullement qu'un bien soit exempt de tout défaut présent, passé ou réparé. Inversement la mention de quelque défaut n'implique pas l'absence de tous autres défauts. Les lots sont vendus en l'état. Aucun rapport de condition ne sera établi. Les estimations sont fournies à titre purement indicatif et elles ne peuvent être considérées comme impliquant la certitude que le bien sera vendu au prix estimé ou même à l'intérieur de la fourchette d'estimations. Les estimations ne sauraient constituer une quelconque garantie. Les estimations peuvent être fournies en plusieurs monnaies; les conversions peuvent à cette occasion être arrondies différemment des arrondissements légaux. Les lots avec une mention d'un — sont soumis à une participation de DIGARD AUCTION ou l'un des associés dans leurs propriétés.

2 — La vente

En vue d'une bonne organisation des ventes, les acquéreurs potentiels sont invités à se faire connaître auprès de DIGARD AUCTION avant la vente, afin de permettre l'enregistrement de leurs données personnelles.

DIGARD AUCTION se réserve le droit de demander à tout acquéreur potentiel de justifier de son identité ainsi que de ses références bancaires et d'effectuer un déposit.

DIGARD AUCTION se réserve d'interdire l'accès à la salle de vente de tout acquéreur potentiel pour justes motifs.

Toute personne qui se porte enchérisseur s'engage à régler personnellement et immédiatement le prix d'adjudication augmenté des frais à la charge de l'acquéreur et de tous impôts ou taxes qui pourraient être exigibles. Tout enchérisseur est censé agir pour son propre compte sauf dénonciation préalable de sa qualité de mandataire pour le compte d'un tiers, acceptée par DIGARD AUCTION

Le mode normal pour enchérir consiste à être présent dans la salle de vente. Toutefois DIGARD AUCTION pourra accepter gracieusement de recevoir des enchères par téléphone d'un acquéreur potentiel qui se sera manifesté avant la vente.

DIGARD AUCTION ne pourra engager sa responsabilité notamment si la liaison téléphonique n'est pas établie, est établie tardivement, ou en cas d'erreur ou d'omissions relatives à la réception des enchères par téléphone.

A toutes fins utiles, DIGARD AUCTION se réserve le droit d'enregistrer les communications téléphoniques durant la vente. Les enregistrements seront conservés jusqu'au règlement du prix, sauf contestation.

DIGARD AUCTION pourra accepter gracieusement d'exécuter des ordres d'enchérir qui lui auront été transmis avant la vente, pour lesquels elle se réserve le droit de demander un déposit de garantie et qu'elle aura acceptés. Si le lot n'est pas adjugé à cet enchérisseur, le déposit de garantie sera renvoyé sous 72h.

Si DIGARD AUCTION reçoit plusieurs ordres pour des montants d'enchères identiques, c'est l'ordre le plus ancien qui sera préféré. DIGARD AUCTION ne pourra engager sa responsabilité notamment en cas d'erreur ou d'omission d'exécution de l'ordre écrit.

Dans l'hypothèse où un prix de réserve aurait été stipulé par le vendeur, DIGARD AUCTION se réserve le droit de porter des enchères pour le compte du vendeur jusqu'à ce que le prix de réserve soit atteint. En revanche le vendeur n'est pas autorisé à porter lui-même des enchères directement ou par le biais d'un mandataire.

Le prix de réserve ne pourra pas dépasser l'estimation basse figurant dans le catalogue ou modifié publiquement avant la vente.

DIGARD AUCTION dirigera la vente de façon discrétionnaire, en veillant à la liberté des enchères et à l'égalité entre l'ensemble des enchérisseurs, tout en respectant les usages établis.

DIGARD AUCTION se réserve de refuser toute enchère, d'organiser les enchères de la façon la plus appropriée, de déplacer certains lots lors de la vente, de retirer tout lot de la vente, de réunir ou de séparer des lots.

En cas de contestation DIGARD AUCTION se réserve de désigner l'adjudicataire, de poursuivre la vente ou de l'annuler, ou encore de remettre le lot en vente.

Sous réserve de la décision de la personne dirigeant la vente pour DIGARD AUCTION, l'adjudicataire sera la personne qui aura porté l'enchère la plus élevée pourvu qu'elle soit égale ou supérieure au prix de réserve, éventuellement stipulé.

Le coup de marteau matérialisera la fin des enchères et le prononcé du mot «adjugé» ou tout autre équivalent entraînera la formation du contrat de vente entre le vendeur et le dernier enchérisseur retenu. L'adjudicataire ne pourra obtenir la livraison du lot qu'après règlement de l'intégralité du prix. En cas de remise d'un chèque ordinaire, seul l'encaissement du chèque vaudra règlement.

Pour faciliter les calculs des acquéreurs potentiels, DIGARD AUCTION pourra être conduit à utiliser à titre indicatif un système de conversion de devises. Néanmoins les enchères ne pourront être portées en devises et les erreurs de conversion ne pourront engager la responsabilité de DIGARD AUCTION.

3 — L'exécution de la vente

En sus du prix de l'adjudication, l'adjudicataire (acheteur) devra acquitter par lot et par tranche dégressive les commissions et taxes suivantes:

Lots en Provenance de la CEE:

La vente sera faite au comptant et conduite en Euros. Les acquéreurs paieront en sus du prix d'adjudication des frais de:
- **25 % H.T (30 % TTC) < 700 000 euros**
- **20 % H.T. (24 % TTC) 700 001 à 4 000 000 euros**
- **14 % H.T (16,80 % TTC) > 4 000 001 euros**

Des frais additionnels ou taxes spéciales peuvent être dus sur certains lots en sus des frais et taxes habituels. Cela est indiqué par un symbole figurant devant le numéro de lot dans le catalogue de vente, ou bien par une annonce faite pendant la vente par le commissaire–priseur habilité. Symbole utilisé dans le catalogue *.

Des frais additionnels de 5, 5 % HT du prix d'adjudication, seront prélevés en sus des frais habituels à la charge de l'acheteur. Ces frais additionnels seront remboursés à l'acheteur sur présentation d'une preuve d'exportation du lot hors de l'Union Européenne dans les délais légaux.

Les taxes (T.V.A. sur commissions et TVA à l'import) peuvent être rétrocédées à l'adjudicataire sur présentation des justificatifs d'exportation hors CEE. Un adjudicataire CEE justifiant d'un n° de TVA intracommunautaire sera dispensé d'acquitter la TVA sur les commissions.

Le montant de la TVA sera consigné entre les mains de DIGARD AUCTION jusqu'à réception de la preuve de l'exportation.

Le paiement du lot aura lieu au comptant, pour l'intégralité du prix, des frais et taxes, même en cas de nécessité d'obtention d'une licence d'exportation.

L'adjudicataire pourra s'acquitter par les moyens suivants:
- En espèces: jusqu'à 1 000 euros frais et taxes compris pour les ressortissants français, jusqu'à 15 000 euros frais et taxes compris pour les ressortissants étrangers sur présentation de leurs papiers d'identité;
- Par carte de crédit: VISA, MASTERCARD;
- Par virement bancaire.
- *Aucun chèque ne pourra être accepté.*

Le paiement doit être effectué immédiatement après la vente. En cas de paiement par virement, ce-dernier doit être effectué à l'ordre de:
DIGARD AUCTION
17, rue Drouot -75009 PARIS
Domiciliation: Caisse des dépôts et consignations
56 rue de Lille — 75007 Paris
Code Banque: 40031
Code Guichet: 00001 — N° Compte: 0000422510Z
Clé Rib: 87
IBAN (Identification Internationale) :
FR64 4003 1000 0100 0042 2510 Z87
BIC: CDCG FR PP
Vous pouvez régler par paiement sécurisé en ligne : paiement.digard.com
N'oubliez pas d'indiquer votre nom et le numéro de votre bordereau d'adjudication sur le formulaire de virement.

Les achats ne pourront être enlevés qu'après leur paiement ou l'encaissement du chèque.

DIGARD AUCTION décline toute responsabilité sur les conséquences juridiques et fiscales d'une fausse déclaration de l'acheteur.

DIGARD AUCTION sera autorisé à reproduire sur le procès verbal de vente et sur le bordereau d'adjudication les renseignements qu'aura fournis l'adjudicataire avant la vente. Toute fausse indication engage la responsabilité de l'adjudicataire. Dans l'hypothèse où l'adjudicataire ne se serait pas fait enregistrer avant la vente, il devra communiquer les renseignements nécessaires dès l'adjudication du lot prononcée. Toute personne s'étant fait enregistrer auprès de DIGARD AUCTION dispose d'un droit d'accès et de rectification aux données nominatives fournies par DIGARD AUCTION dans les conditions de la loi du 6 Juillet 1978.

Il appartiendra à l'adjudicataire de faire assurer le lot dès l'adjudication. Il ne pourra recourir contre DIGARD AUCTION, dans l'hypothèse où par suite du vol, de la perte ou de la dégradation de son lot, après l'adjudication, l'indemnisation qu'il recevra de l'assureur de DIGARD AUCTION serait avérée insuffisante.

Le lot ne sera délivré à l'acquéreur qu'après paiement intégral du prix, des frais et des taxes. En cas de règlement par chèque, le lot ne sera délivré qu'après encaissement définitif du chèque, soit 8 jours ouvrables à compter du dépôt du chèque. Dans l'intervalle DIGARD AUCTION pourra facturer à l'acquéreur des frais d'entreposage du lot, et éventuellement des frais de manutention et de transport.

A défaut de paiement par l'adjudicataire, après mise en demeure restée infructueuse, le bien est remis en vente à la demande du vendeur sur folle enchère de l'adjudicataire défaillant; si le vendeur ne formule pas cette demande dans un délai de trois mois à compter de l'adjudication, la vente est résolue de plein droit, sans préjudice de dommages intérêts dus par l'adjudicataire défaillant.

En outre, DIGARD AUCTION se réserve de réclamer à l'adjudicataire défaillant, à son choix: Des intérêts au taux légal majoré de cinq points, Le remboursement des coûts supplémentaires engendrés par sa défaillance, Le paiement de la différence entre le prix d'adjudication initial et le prix d'adjudication sur folle enchère s'il est inférieur, ainsi que les coûts générés par les nouvelles enchères.

DIGARD AUCTION se réserve également de procéder à toute compensation avec des sommes dues à l'adjudicataire défaillant.

DIGARD AUCTION se réserve d'exclure de ses ventes futures, tout adjudicataire qui aura été défaillant ou qui n'aura pas respecté les présentes conditions générales d'achat.

Les achats qui n'auront pas été retirés le jour de la vente pourront être transportés dans un lieu de conservation aux frais de l'acquéreur qui devra régler le coût correspondant pour pouvoir retirer le lot, en sus du prix, des frais et des taxes. **Les lots qui font mention du sigle ★ sont en importation temporaire. Des frais additionnels de 5, 5 % TTC du prix d'adjudication seront prélevés en sus des frais habituels à la charge de l'acheteur. Ces frais additionnels sont susceptibles d'être remboursés à l'acheteur sur présentation d'une preuve d'exportation du lot hors de l'Union Européenne dans les délais légaux**

Les lots qui font mention du sigle ◎ sont situés à l'étranger. Les frais de transport et autres taxes de New York-USA, ou autres pays vers le pays du destinataire seront à la charge de l'acheteur.

4 — Les incidents de la vente

En cas de contestation DIGARD AUCTION se réserve de désigner l'adjudicataire, de poursuivre la vente ou de l'annuler, ou encore de remettre le lot en vente. Dans l'hypothèse où deux personnes auront porté des enchères identiques par la voix le geste, ou par téléphone et réclament en même temps le bénéfice de l'adjudication après le coup de marteau, le bien sera immédiatement remis en vente au prix proposé par les derniers enchérisseurs, et tout le public présent pourra porter de nouvelles enchères. Pour faciliter la présentation des biens lors des ventes, DIGARD AUCTION pourra utiliser des moyens vidéos. En cas d'erreur de manipulation pouvant conduire pendant la vente à présenter un bien différent de celui sur lequel les enchères sont portées, DIGARD AUCTION ne pourra engager sa responsabilité, et sera seul juge de la nécessité de recommencer les enchères.

5 — Préemption de l'Etat français

L'Etat français dispose d'un droit de préemption des œuvres vendues conformément aux textes en vigueur.

L'exercice de ce droit intervient immédiatement après le coup de marteau, le représentant de l'Etat manifestant alors la volonté de ce dernier de se substituer au dernier enchérisseur, et devant confirmer la préemption dans les 15 jours. DIGARD AUCTION ne pourra être tenu pour responsable des conditions de la préemption par l'Etat français.

6 — Propriété intellectuelle — reproduction des œuvres

DIGARD AUCTION est propriétaire du droit de reproduction de son catalogue. Toute reproduction de celui-ci est interdite et constitue une contrefaçon à son préjudice. En outre, DIGARD AUCTION dispose d'une dérogation lui permettant de reproduire dans son catalogue les œuvres mises en vente, alors même que le droit de reproduction ne serait pas tombé dans le domaine public. Toute reproduction du catalogue de DIGARD AUCTION peut donc constituer une reproduction illicite d'une œuvre exposant son auteur à des poursuites en contrefaçon par le titulaire des droits sur l'œuvre.

La vente d'une œuvre n'emporte pas au profit de son propriétaire le droit de reproduction et de présentation de l'œuvre.

7 — Assurances

L'acquéreur sera lui-même chargé de faire assurer ses acquisitions et DIGARD AUCTION décline toute responsabilité quant aux dommages que l'objet pourrait encourir, et ceci dès l'adjudication prononcée. Toutes les formalités et transports restent à la charge exclusive de l'acquéreur.

8 — Indépendance des dispositions

Les dispositions des présentes conditions générales d'achat sont indépendantes les unes des autres. La nullité de quelque disposition ne saurait entraîner l'inapplicabilité des autres.

9 — Compétences législative et juridictionnelle

Conformément à la loi, il est précisé que toutes les actions en responsabilité civile engagées à l'occasion des prisées et des ventes volontaires et judiciaires de meuble aux enchères publiques se prescrivent par cinq ans à compter de l'adjudication ou de la prisée.

La loi française seule régit les présentes conditions générales d'achat.

Toute contestation relative à leur existence, leur validité, leur opposabilité à tout enchérisseur et acquéreur, et à leur exécution sera tranchée par le tribunal compétent du ressort de Paris (France).

10 — Protection des biens culturels

DIGARD AUCTION participe à la protection des biens culturels et met tout en œuvre, dans la mesure de ses moyens, pour s'assurer de la provenance des lots mis en vente dans ce catalogue.

© Marielle Digard 2023/06

CONDITIONS OF PURCHASE AUCTION SALES

DIGARD AUCTION is an operator of voluntary auction sales regulated by the law articles L312-4 and following of the Code de Commerce. Insuch capacity, DIGARD AUCTION acts as the agent of the seller who contracts with the buyer. The relationships between DIGARD AUCTION and the buyer are subject to the present general conditions of purchase which can be modified by saleroom notices or oral indications before the sale, which will be recorded in the official sale record.

1 — Goods for auction

Description of the lots (including characteristics such as dimensions, colors) resulting from the catalogue, the reports, the labels and the verbal statements or announcements are only the expression by DIGARD AUCTION of its perception of the lot, but cannot constitute the proof of a fact. Photos are not contractual.

The auction house reserves the right to make changes or add additional information to lot descriptions. They will be announced during presale exhibitions, at the time of written bid registration and auctioning.

The statements made by DIGARD AUCTION about any restoration, mishap or harm arisen concerning the lot are only made to facilitate the inspection thereof by the prospective buyer and remainsubject to his own or to his expert's appreciation. The absence of statements DIGARD AUCTIONby relating to a restoration, mishap or harm, whether made in the catalogue, condition reports, on labels or orally, does not imply that the item is exempt from any current, past or repaired defect. Inversely, the indication of any defect whatsoever does not imply the absence of any other defects.

Lots will be sold as is. No condition report will be prepared.

Estimates are provided for guidance only and cannot be considered as implying the certainty that the item will be sold for the estimated price or even within the bracket of estimates.

Estimates cannot constitute any warranty assurance whatsoever.

The estimations cab e provided inseveral currencies; the conversions may, in this case or, be rounded off differently than the legal rounding.

Lot with an — have properties involve from DIGARD AUCTION or one partner

2 — The sale

In order to assure the proper organisation of the sales, prospective buyers are invited to make themselves known to DIGARD AUCTION before the sale, so as to have their personal identity data recorded. DIGARD AUCTION reserves the right to ask any prospective buyer to justify his identity as well as his bank references and to request a deposit.

DIGARD AUCTION reserves the right to refuse admission to the auction sales premises to any prospective buyer for legitimate reasons.

Any person who is a bidder undertakes to pay personally and immediately the hammer price increased by the costs to be born by the buyer and any all taxes or fees / expenses which could be due.

Any bidder is deemed acting on his own behalf except when the prior notification, accepted by DIGARD AUCTION, is given that he acts as an agent on behalf of a third party.

The usual way to bid consists in attending the sale on the premises. However DIGARD AUCTION may graciously accept ta receive some bids by telephone from a prospective buyer who has expressed such a request before the sale. DIGARD AUCTION will bear no liability / responsability whatsoever, notably if the telephone contact is not made, or if it is made too late, or in case of mistakes or omissions relating to the reception of the telephone. For variety of purposes, DIGARD AUCTION reserves its right to record all the telephone communications during the auction. Such record shall be kept until the complete payment of the auction price, except claims.

DIGARD AUCTION may accept to execute orders to bid which will have been submitted before the sale and which have been deemed acceptable by DIGARD AUCTION DIGARD AUCTION is entitled to request a deposit which will be refunded within 48hours after the sale if the lot is not sold to this buyer.

Should DIGARD AUCTION receive several instructions to bid for the same amounts, it is the instruction to bid first received which will be given preference. DIGARD AUCTION will bear no liability / responsability in case of mistakes or omission of performance of the written order.

In the event where a reserve price has been stipulated by the seller, DIGARD AUCTION reserves the right to bid on behalf of the seller until the reserve price is reached. The seller will not be admitted to bid himself directly or through an agent. The reserve price may not be higher than the low estimate for the lot printed in or publicly modified before the sale.

DIGARD AUCTION will conduct auction sales at its discretion, ensuring freedom auction and equality among all bidders, in accordance with established practices.

DIGARD AUCTION reserves the right to refuse any bid, to organise the bidding insuch manner as may be the most appropriate, to move some lots in the course of the sale, to combine or to devide some lots in the course of the sale.

In case of challenge or dispute, DIGARD AUCTION reserves the right to designate the successful bidder, to continue the bidding or to cancel it, or to put the lot back up for bidding.

Subject to the decision of the person conducting the bidding for DIGARD AUCTION, the successful bidder will be the bidder who will have made the highest bid provided the final is equal to or higher than the reserve price if such a reserve price has been stipulated.

The hammer stroke will mark the acceptance of the highest bid and the pronouncing of the word «adjugé» or any equivalent will amount to the conclusion of the purchase contract between the seller and the last bidder taken in consideration.

No lot will be delivered to the buyer until full payment has been made. In case of payment by an ordinary draft / check, payment will be deemed made only when the check will have been cashed.

So as to facilitate the price calculation for prospective buyers, a currency converter may be operated by DIGARD AUCTION as guidance. Nevertheless, the bidding cannot be made in foreign currency and DIGARD AUCTION will not be liable for errors of conversion.

3 — The performance of the sale

In addition of the lot's hammer price, the buyer must pay the fallowing costs and fees / taxes:

Lots from the EEC:

Sales will be by cash purchase in Euros. In addition to the hammer price, purchasers will pay a buyer's premium of:
- **25 % H.T (30 % TTC) < 700 000 euros**
- **20 % H.T. (24 % TTC) 700 001 à 4 000 000 euros**
- **14 % H.T (16,80 % TTC) > 4 000 001 euros**

Symbol used in the catalog: *. In addition to the regular Buyer's premium, a commission of 5, 5 % of the hammer price will be charged to the buyer. It will be refunded to the buyer upon proof of export of the lot outside the European Union within the legal time limit.

The taxes (VAT on commissions and VAT on importation) can be retroceded to the purchaser on presentation of written proof of exportation outside the EEC.

An EEC purchaser who will submit his intracommunity VAT number will be exempted from paying the VAT on commisssions.

The payment of the lot will be made cash, for the whole of the price, costs and taxes, even when an export licence is required. The purchaser will be authorized to pay by the following means:
- in cash: up to 1 000 euros, costs and taxes included, for French citizens, up to 15 000 euros, costs and taxes included, for foreign citizens on presentation of their identity papers;
- By credit card: VISA, MASTERCARD
- By bank transfer: *we will not accepted foreigner cheque.*

The payment must be effective immediately.
In case of bank transfer, please find our references:
DIGARD AUCTION
17, rue Drouot -75009 PARIS
Domiciliation: Caisse des dépôts et consignations
56 rue de Lille — 75007 Paris
Code Banque: 40031
Code Guichet: 00001 — N° Compte: 0000422510Z
Clé Rib: 87
IBAN (Identification Internationale) :
FR64 4003 1000 0100 0042 2510 Z87
BIC: CDCG FR PP
Security Online payment: paiement.digard.com

DIGARD AUCTION will be authorized to reproduce in the official sale record and on the bid summary the information that the buyer will have provided before the sale. The buyer will be responsible for any false information given.

Should the buyer have neglected to give his personal information before the sale, he will have to give the necessary information as soon as the sale of the lot has taken place. Any person having been recorded by DIGARD AUCTION has right of access of rectification to the nominative data provided to DIGARD AUCTION pursuant to the provisions of Law of the 6 July 1978.

The lot must be insured by the buyer immediately after the purchase. The buyer will have no recourse against DIGARD AUCTION, in the event where, due to a theft, a loss or a deterioration of his lot after the purchase, the compensation he will receive from the insurer of DIGARD AUCTION would prove insufficient.

The lot will be delivered to the buyer only after the entire payment of the price, costs and taxes. If payment is made by cheque, the lot will be delivered after cashing, eight working days after the cheque deposit. In the meantime DIGARD AUCTION may invoice to the buyer the costs of storage of the lot, and if applicable the costs of handling and transport. Should the buyer fail to pay the amount due, and after notice to pay has been given by DIGARD AUCTION to the buyer without success, at the seller's request, the lot is re-offered for sale, under the French procedure known as «procédure de folle enchère.» If the seller does not make this request within three months from the date of the sale, the sale will be automatically cancelled, without prejudice to any damages owed by the defaulting buyer.

In addition, DIGARD AUCTION reserves the right to claim against the defaulting buyer, at its option: interest at the legal rate increased by five points, the reimbursement of additional costs generated by the buyer's default the payment of the difference between the initial hammer price and the price of sale after «procédure de folle enchère» if it is inferior as well as the costs generated by the new auction. DIGARD AUCTION also reserves the right to set off any amount DIGARD AUCTION may owe the defaulting buyer with the amounts to be paid by the defaulting buyer.

DIGARD AUCTION reserves the right to exclude from any future auction, any bidder who has been a defaulting buyer or who has not fulfilled these general conditions of purchase.

Purchases uncollected the day of the sale may be transfered to a storage venue at the buyer's expense and DIGARD AUCTION will be authorized to release them only after payment of corresponding cost in addition to the price, costs and taxes.

Lots marked with the symbol ★ are temporary imports. An additional fee of 5.5 % of the hammer price, including VAT, will be charged to the buyer in addition to the usual fees. These additional costs may be reimbursed to the buyer on presentation proof of export of the lot from the European Union within the legal time limit.

The lots that are mentioned with the logo ◎ are located abroad. Transportation and other taxes from New York-USA, or other countries to the country of the consignee will be charged to the buyer.

4 — The incidents of the sale

In case of dispute, DIGARD AUCTION reserves the right to designate the successful bidder, to continue the sale or to cancel it or to put the lot up for sale.

In case two bidders have bidden vocally, by mean of gesture or by telephone for the same amount and both claim title to the lot, after the bidding, the lot will immediately be offered again for sale at the previous last bid, and all those attending will be entitled to bid again.

So as to facilitate the presentation of the items during the sales, DIGARD AUCTION will be able to use video technology. Should any error occur in operation of such, which may lead to show an item during the bidding which is not the one on which the bids have been made, DIGARD AUCTION shall bear no liability / responsability whatsoever, and will have sole discretion to decide whether or not the bidding will take place again.

5 — Pre-emption of the French state

The French state is entitled to use a right of pre-emption on works of art, pursuant to the rules of law in force.

The use of this right comes immediately after the hammer stroke, the representative of the French state expressing then the intention of the State to substitute for the last bidder, provided he confirms the pre-emption decision within fifteen days.

DIGARD AUCTION will not bear any liability / responsability for the conditions of the pre-emption by the French state.

6 — Intellectual Property Right — Copyright

The copyright in any and all parts of the catalogue is the property of DIGARD AUCTION

Any reproduction thereof is forbidden and will be considered as counterfeiting to its detriment.

Furthermore, DIGARD AUCTION benefits from a legal exception allowing them to reproduce the lots for auction sale in its catalogue, even though the copyright protection on an item has not lapsed.

Any reproduction of DIGARD AUCTION catalogue may therefore constitute an illegal reproduction of a work which may lead its perpetrator to be prosecuted for counterfeiting by the holder of copyright on the work.

The sale of a work of art does not transfer to its buyer any reproduction or representation rights thereof.

7 — Insurances

The buyer has to insure its purchase, and DIGARD AUCTION assumes no liability for any damage items which may occur after the sale. All transportation arrangements are the sole responsability of the buyer.

8 — Severability

The clauses of these general conditions of purchase are independant from each other. Should a clause whatsoever be found null and void, the others shall remainvalid and applicable.

9 — Law and Jurisdiction

In accordance with the law, it is added that all actions in public liability instituted on the occasion of valuation and voluntary and court-ordered auction sales are barred at the end of five years from the hammer price or valuation.

These Conditions of purchase are governed by French law exclusively. Any dispute relating to their existence, their validity and their binding effect on any bidder or buyer shall be submitted to the exclusive jurisdiction of the Courts of France.

10 — Protection of cultural property

DIGARD AUCTION applies a policy to prevent the sale of looted or stolen cultural property.

NOS DERNIERS RÉSULTATS

Picabia *(1879-1953)*
Adjugé 79 300 €

Pol BURY *(1922-2005)*
Adjugé 70 200 €

Jean TINGUELY *(1925-1991)*
Adjugé 912 660€

Sonia DELAUNAY *(1885-1979)*
Adjugé 84 500 €

Luis TOMASELLO *(1915-2014)*
Adjugé 175 500 €

Jean DEWASNE *(1921-1999)*
Adjugé 68 900 €

LUCAS DELORME-DIGARD
DIRECTEUR
URBAN ART SPECIALIST
lucas@digard.com
+ 33 (0) 6 80 64 01 78

ROBIN BARTH
CONTEMPORARY & URBAN ART SPECIALIST
robin@digard.com
+ 33 (0) 6 37 79 22 72

ANNE CLAIRE BASILLAIS
SALES ADMINISTRATOR
contact@digard.com
+ 33 (0) 1 48 00 99 89

AMÉLIE GUILLAUMIN
SALES ADMINISTRATOR ASSISTANT
contact@digard.com
+ 33 (0) 1 48 00 99 89

BETTY BARTH
POST SALES DEPARTMENT
contact@digard.com
+ 33 (0) 1 48 00 99 89

MARIELLE DIGARD
COMMISAIRE PRISEUR
Expert près la cour d'Appel de Paris
md@digard.com
+ 33 (0) 6 07 45 95 09

SUIVEZ-NOUS I FOLLOW US

www.digard.com

© 2023. Toutes les œuvres représentées sont soumises à copyright et propriété de DIGARD AUCTION. Toute reproduction est interdite sauf accord explicite et écrit de DIGARD AUCTION.

MARDI 13 JUIN 2023 • JUNY, 13TH 2023 • PARIS • FRANCE

DIGARD AUCTION

Maison de Ventes Volontaires
17, rue Drouot - 75009 Paris
+33 (0) 1 48 00 99 89
contact@digard.com
www.digard.com