Le Floc'h

PARIS • SAINT-CLOUD

Bijoux & Montres
DIMANCHE 6 JUIN 2021

Mode & Accessoires
DIMANCHE 13 JUIN 2021

À SAINT-CLOUD

CHANEL

Renseignements
au +33 (0)1 46 02 20 15
contact@lefloch-drouot.fr

Vente aux enchères publiques

Bijoux & Montres
(Lots 1 à 322)

Dimanche 6 juin 2021 à 13h30

Expositions publiques
Vendredi 4 et samedi 5 juin de 11h à 18h
Dimanche 6 juin de 11h à midi

Mode & Accessoires
(Lots 323 à 631)

Dimanche 13 juin 2021 à 13h30

Expositions publiques
Vendredi 11 et samedi 12 juin de 11h à 18h
Dimanche 13 juin de 11h à midi

Hôtel des Ventes de Saint-Cloud
1 ter, boulevard de la République, 92210 Saint-Cloud

1re de couverture : lots nos 88, 89 et 363
2e de couverture : lot n° 295
4e de couverture : lot n° 181

25% TTC pour tous les lots sauf ceux précédés d'un astérisque qui supporteront les frais judiciaires de 14,28% TTC

Enchères physiques en salle possible selon les conditions sanitaires en vigueur,
la réservation préalable est conseillée.

Laissez un ordre d'achat, une demande de téléphone,
ou enchérissez en direct sur :

DROUOT DIGITAL Live INTERENCHERES LIVE

Tous les lots sont visibles sur le site www.lefloch-drouot.fr

Protégez votre santé en privilégiant les enchères à distance.

Photographies : Jon Mills contact@jon-mills.com / Luc Pâris 06 80 66 16 55
Conception et impression : Arlys 01 34 53 62 69

Guillaume Le Floch SVV - Organisme de Vente aux Enchères Publiques ayant reçu l'agrément du Conseil des Ventes n° 2002-407 - Guillaume Le Floch Titulaire d'un Office de Commissaire-Priseur Judiciaire

Bijoux

1.
Petite bourse cotte de maille en or jaune 18k retenant quatre petites boules, la bélière retenant en pampille une pastille chiffrée.
Haut. : 6,5 cm - Poids : 23,5 g
400 / 500 €

2.
Bourse cotte de maille en or jaune 18k retenant quatre petites boules, la monture ajourée de fleurs et feuillage.
Orfèvre : Arnaud à Paris.
Haut. : 10 cm - Poids : 52,4 g
1 200 / 1 400 €

3.
Petite bourse cotte de maille en or jaune 18k retenant en pampille quatre petites boules.
Haut. : 6,5 cm - Poids : 17,5 g
400 / 500 €

4.
Bracelet en jaune 18k centré de trois fleurs griffées de quinze diamants ronds taille ancienne d'environ 0,15 à 0,25 ct, six saphirs bleus, six rubis et quatre émeraudes facettés.
Fin du XIXe siècle.
Long. : 19,5 cm - Poids brut : 21,4 g
800 / 1 000 €

5.
Broche annulaire en or jaune 18k griffée de quatre diamants ronds taille ancienne d'environ 0,15 ct alternés de vingt petits diamants taille ancienne d'environ 0,05 ct.
Diam. : 2,7 cm - Poids brut : 6,9 g
250 / 350 €

6.
Broche en or jaune 18k griffée d'un camée en corail sculpté d'un buste de femme à l'antique de trois-quart, la monture partiellement émaillée noire sertie de huit demi-perles et retenant une demi-perle en pampille.
XIXe siècle.
Haut. : 3,5 cm - Poids brut : 5,7 g
120 / 150 €

7.
Broche nœud en or rose 14k et argent 800 millièmes pavée de quarante-deux petits diamants taillés en rose.
Fin du XIXe siècle.
Haut. : 2,5 cm - Larg. : 3,5 cm - Poids brut : 6,4 g
150 / 250 €

8.
Dé en or jaune et rose 18k guilloché ceint d'une frise de fleurs et centré d'un écusson.
Haut. : 2,5 cm - Poids : 5,0 g
100 / 150 €

9.
Bracelet jonc en or rose 18k bordé d'une frise feuillagée ajourée, rehaussé d'une ligne de demi-perles terminée en fleur de lys (un manque).
Fin du XIXe siècle.
Diam. : 5,8 cm - Poids brut : 18,8 g
400 / 600 €

10.
Demi parure en or jaune 18k comprenant une broche et une paire de boucles d'oreilles serties clos d'un cabochon de turquoise ovale, la monture finement ajourée d'une frise de festons rayonnante et sertie clos de petits diamants taillés en rose.
Haut. : 3,5 et 2 cm - Poids brut total : 15,9 g
200 / 300 €

11.
Bracelet jonc en or jaune 18k, rehaussé d'un motif de marguerite griffé d'un diamant taille ancienne entouré de deux rangs de petits diamants taille rose et appliqué d'un enroulement griffé de deux petits diamants taille ancienne (manques).
Début du XXe siècle.
Orfèvre : Alfred GRAND.
Diam. : 6,5 cm - Poids brut : 46,3 g
1 000 / 1 300 €

12.
Collier de cent perles de corail rouge en chute, le fermoir en or jaune 18k.
Fin du XIXe siècle.
Long. : 49 cm - Diam. : de 8,4 x 7,5 mm à 3,5 x 3 mm
Poids brut : 13,7 g
On joint un collier de quatre-vingt huit perles de corail en chute à fermoir en métal doré.
Long. : 43 cm

Et :
Broche-barrette en argent ornée d'une ligne de pierres blanches facettées.
Long. : 8 cm - Poids brut : 5,4 g
70 / 90 €

1

2

3

4

5

6

7

8

9

10

11

12

13.
Broche carrée en or jaune 18k bordée de fleurs et d'enroulements ajourés, le chaton ciselé centré d'une petite perle.
Fin du XIXe siècle.
Diam. : 3,5 cm - Poids brut : 8,9 g
200 / 300 €

14.
Collier à deux rangs composé de quatre-vingt-dix-sept perles de culture et quatre-vingt-quinze perles de corail en alternance. Le fermoir rectangulaire guilloché en or jaune 18k.
Long. : 50 cm - Poids brut : 34,8 g
100 / 200 €

15.
Bracelet à maille gourmette entrelacée en or jaune 18k.
Long. : 20 cm - Poids : 19,2 g
450 / 650 €

16.
Broche fleur en or jaune 18k, les pétales articulés et ajourés découvrent neuf pistils griffés de deux diamants ronds brillantés, deux émeraudes, deux saphirs bleus et trois rubis facettés.
Long. : 7,5 cm - Poids brut : 16,5 g
500 / 600 €

17.
Broche en or rose 18k en forme de croissant de lune piqué d'une ligne de demi-perles et centré d'une fleur griffée d'un diamant taille ancienne (un manque, oxydation).
Fin du XIXe siècle.
Diam : 3 cm - Poids brut : 7,3 g
150 / 180 €

18.
Bracelet en or jaune 18k à maillons pastillés articulés, centré d'un important motif à enroulement ajouré, ciselé de fleurs et souligné d'une ligne de boules d'or (accident, chocs).
Fin du XIXe siècle.
Long. : 17,5 cm - Poids : 20,8 g
500 / 550 €

19.
Pendentif rectangulaire en or jaune 18k, griffé d'un camée en agate figurant un profil d'homme à l'Antique (infime égrenure).
Haut. : 2,8 cm - Poids brut : 5,8 g
100 / 150 €

20.
Bracelet jonc en or jaune 18k à deux brins torsadés, l'un pavé de trente-huit petits diamants taillés en rose. Il est griffé de cinq diamants coussin taille ancienne d'environ 0,4 ct.
Fin du XIXe siècle.
Diam. : 5,5 cm - Poids : 23,1 g
Écrin.
1 200 / 1 500 €

21.
Bague or jaune 14k, la monture feuillagée ornée d'un cabochon en jadéite verte (fêlé et teinté).
Doigt : 50 - Poids brut : 5,5 g
100 / 150 €

22.
Bague chevalière en or jaune, le chaton non gravé, l'épaulement ciselé de feuilles.
Doigt : 64,5 - Poids : 4,0 g
100 / 150 €

23.
Paire de clous d'oreilles en or jaune 18k, le chaton en dôme serti étoilé de sept petits rubis facettés.
Diam. : 0,8 cm - Poids brut 2,6 g
100 / 150 €

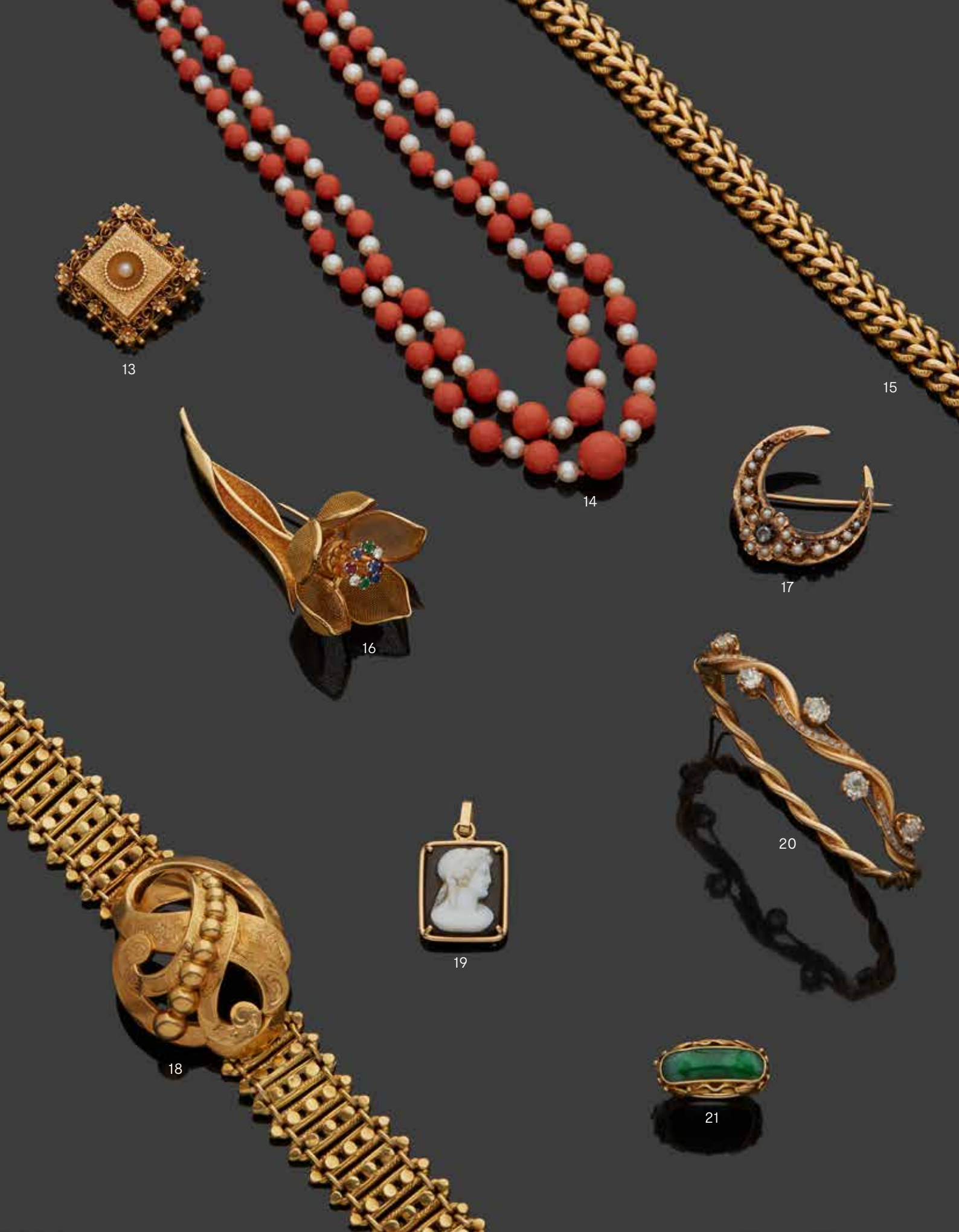
13
14
15
16
17
18
19
20
21

24.
Bracelet articulé en platine 850 millièmes et or gris 18k composé de trois maillons navette ajourés et deux maillons plus petits sertis clos de trois diamants ronds taille ancienne et pavés de soixante-neuf petits diamants 8/8 ou rose (un manque). Le plus grand d'environ 0,25 ct et les deux petits d'environ 0,2 ct.
Époque Art déco.
Long. : 17,5 cm - Poids brut : 11,1 g
700 / 900 €

25.
Bague en or gris 18k, le chaton légèrement sinueux serti clos de cinq petits diamants taille 8/8 entouré d'un motif feuillagé formé de deux brins finement guillochés.
Doigt : 47,5 - Poids brut : 3,1 g
80 / 120 €

26.
Collier de quatre-vingt-cinq perles de culture à deux rangs, le fermoir en or gris 18k griffé de pierres bleues et rouges dans un entrelac guilloché.
Long. : 40 cm - Diam. Perles : 8,5 à 9,5 mm - Poids brut : 98,1 g
250 / 350 €

27.
Bague en or jaune 18k sertie clos d'un saphir jaune ovale facetté épaulé de deux diamants baguette.
Doigt : 50 - Poids brut : 3,5 g
On joint une bague, la monture en argent griffé d'une spinelle synthétique verte carrée épaulée de deux plaques en or jaune 18k.
Doigt : 58 - Poids brut : 4,1 g
Et :
Paire de boucles d'oreilles piquées d'une perle, fermoir à vis.
Haut. : 1,5 cm - Poids brut : 0,8 g
100 / 150 €

28.
Bague en or gris 18k griffée d'un diamant rond taille brillant d'environ 0,7 ct.
Doigt : 49 - Poids brut : 3,6 g
750 / 950 €

29.
Une boucle d'oreille en or gris 18k et platine 850 millièmes griffée de trois diamants ronds demi-taille, le plus grand mesurant 0,65 ct et les deux petits environ 0,3 ct.
Haut. : 2,8 cm - Poids brut : 2,4 g
1 000 / 1 500 €

30.
Bague en platine 850 millièmes et or gris 18k, le chaton circulaire ajouré, griffé au centre d'un diamant demi-taille d'environ 0,5 ct dans un entourage de huit petits diamants taille ancienne.
Années 1930.
Doigt : 53 - Poids brut : 9,6 g
600 / 800 €

31.
Montre bracelet de dame, le boîtier rectangulaire en platine entièrement serti de quarante petits diamants ronds demi-taille, le cadran champagne à chiffres arabes pour les heures. Le bracelet en cordon noir animé de deux anneaux mobiles en platine sertis de diamants et boucle ardillon en métal.
Mouvement mécanique.
Années 1930.
Haut. : 2,8 cm - Larg. : 1 cm - Poids brut : 10,9 g
100 / 200 €

32.
Bague bandeau en or jaune 9k à décor chevronné pavé de petits diamants taille 8/8.
Doigt : 66 - Poids brut : 6,0 g

On joint une bague en or jaune 18k centrée d'un nœud d'Hercule serti clos de neuf petits diamants taille 8/8 épaulé de quatre émeraudes calibrées (déformation).
Doigt : 56,5 - Poids brut : 2,2 g
100 / 150 €

24
25
26
27
28
29
30
31

33.
Chaîne de cou à fine maille gourmette en or jaune 18k, retenant un pendentif griffé d'une citrine facettée.
Long. : 46 cm - Poids brut : 6,4 g
120 / 180 €

34.
Bague en or jaune 18k, le chaton circulaire serti d'un camée en agate figurant une femme au collier de perles de profil.
Doigt : 54 - Poids brut : 7,7 g
150 / 200 €

35.
Sautoir en or jaune 18k à maille forçat et mousqueton.
Long. : 76 cm - Poids : 30,6 g
800 / 1 000 €

36.
Broche en or jaune 18k à deux groupes de feuilles centrés de trois diamants taille 8/8 entourés de sept émeraudes rondes facettées, l'épingle en or gris 18k.
Haut. : 3,5 cm - Larg. : 6 cm - Pois brut : 19,0 g
450 / 550 €

37.
Broche circulaire en or jaune 18k à décor de quatre fleurs ornées de saphirs, rubis et émeraude facettés, chacune griffée au centre d'un diamant rond taille brillant d'environ 0,1 ct.
Diam. : 3,5 cm - Poids brut : 11,6 g
200 / 250 €

38.
Broche en or jaune 18k en forme d'oiseau, les ailes et la queue finement ciselées, la tête pavée de dix petits diamants ronds taille brillant.
Haut. : 4 cm - Larg. : 6 cm - Poids brut : 15,7 g
400 / 500 €

39.
Bague en or jaune 18k griffée d'un important quartz fumé carré taillé à degrés et à pans coupés d'environ 22,5 cts.
Doigt : 50,5 - Poids brut : 19,6 g
300 / 500 €

40.
Bracelet en or jaune 18k formé de maillons en couronne feuillagée, chacun griffé d'un cabochon de turquoise (accident à la chaînette de sécurité).
Orfèvre : C.A.
Long. : 17 cm - Poids brut : 54,2 g
1 400 / 1 600 €

41.
Ensemble en or jaune 18k comprenant :
- Trois alliances (l'une déformée) ;
- Chevalière monogrammée « MP » ;
- Bague sertie clos d'un camée figurant une femme de profil ;
- Bague griffée de trois pierres blanches.
Doigt : 48 à 63 - Poids brut : 14,0 g
300 / 400 €

42.
Collier à deux rangs de cent trente-huit perles de culture en légère chute, le fermoir carré en or jaune 18k finement guilloché.
Long. : 49 cm - Diam. Perles : 6 mm à 7 mm
Poids brut : 48,8 g

On joint un bracelet de quarante-six perles de culture à deux rangs, le fermoir ovale en or jaune 14k.
Long. : 18 cm - Diam. Perles : 6,8 mm - Poids brut : 21,7 g
150 / 250 €

43.
Collier en or jaune 18k composé d'une chaîne de cou retenant un pendentif croix.
Long. : 48 cm - Haut. : 4 cm - Poids : 9,6 g
200 / 300 €

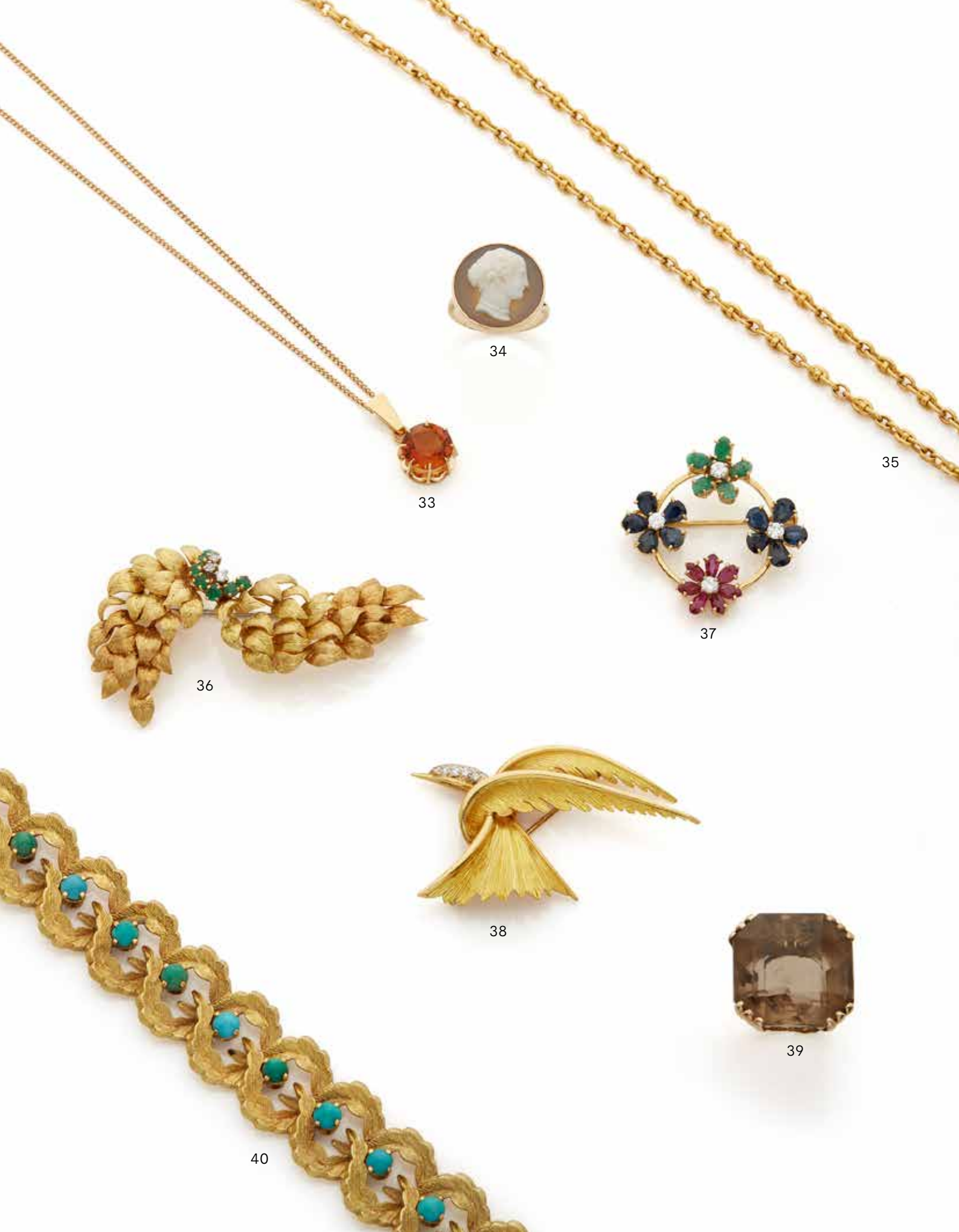
34
35
33
37
36
38
39
40

44.
Sautoir en or jaune 18k à deux rangs de maille jaseron doublée (fermoir à réviser).
Fin du XIXe siècle.
Long. : 78 cm - Poids : 28,6 g
650 / 750 €

45.
Bracelet composé de trois joncs entrelacés trois ors 18k.
Travail italien.
Diam. : 6 cm - Poids : 55,9 g
1 200 / 1 400 €

46.
Bague tank en or jaune 18k, le chaton tourbillonnant griffé d'un diamant brillanté.
Années 1950.
Doigt : 57 - Poids brut : 10,9 g
250 / 350 €

47.
Pendentif en or jaune 18k, la monture circulaire ajourée sertie de douze petits diamants ronds taille brillant et griffée au centre d'une pièce en or à l'effigie de Marie-Thérèse de Hongrie en or de 1759.
Diam. : 4,3 cm - Poids brut : 20,4 g
On joint une chaîne en or jaune 18k.
Long. : 58 cm - Poids : 11,7 g
700 / 900 €

48.
Bague en or jaune 18k centrée d'un diamant taille ancienne d'environ 1 ct et sertie étoilé de six diamants de part et d'autre.
Doigt : 56 - Poids : 8,3 g
1 000 / 1 500 €

49.
Bague tank en or jaune 18k et platine 850 millièmes, le chaton stylisant un nœud centré d'un diamant coussin taille ancienne d'environ 0,5 ct et douze petits diamants taille 8/8.
Années 1950.
Doigt : 61,5 - Poids brut : 10,6 g
250 / 350 €

50.
Bracelet en or jaune 18k à maille américaine finement guillochée retenant en pampille une pièce en or de 20 francs « Louis XVIII » de 1817.
Long. : 17,5 cm - Poids : 34,9 g
800 / 1 000 €

51.
Chaîne en or jaune 18k retenant une barrette concave sertie de cinq petits diamants ronds taille brillant retenant cinq chaînettes en pampille terminées par des diamants brillantés.
Long. : 38 cm - Poids approximatifs diamants : 0,03 à 0,1 ct - Poids brut : 3,6 g
100 / 120 €

52.
Ensemble de trois pièces de 20 francs français or montées en pendentif. L'une Louis Philippe année 1840, la deuxième Napoléon III année 1868, la troisième Marianne année 1912.
Haut. : 1,5 cm - Poids total : 19,6 g
500 / 600 €

53.
Chaîne en or gris 18k à maille vénitienne, le fermoir à deux crans.
Travail italien.
Long. : 51 cm - Poids : 12,6 g

On joint un chaîne giletière en or jaune 18k à maille tubogaz.
Long. : 24 cm - Poids : 8,7 g
480 / 550 €

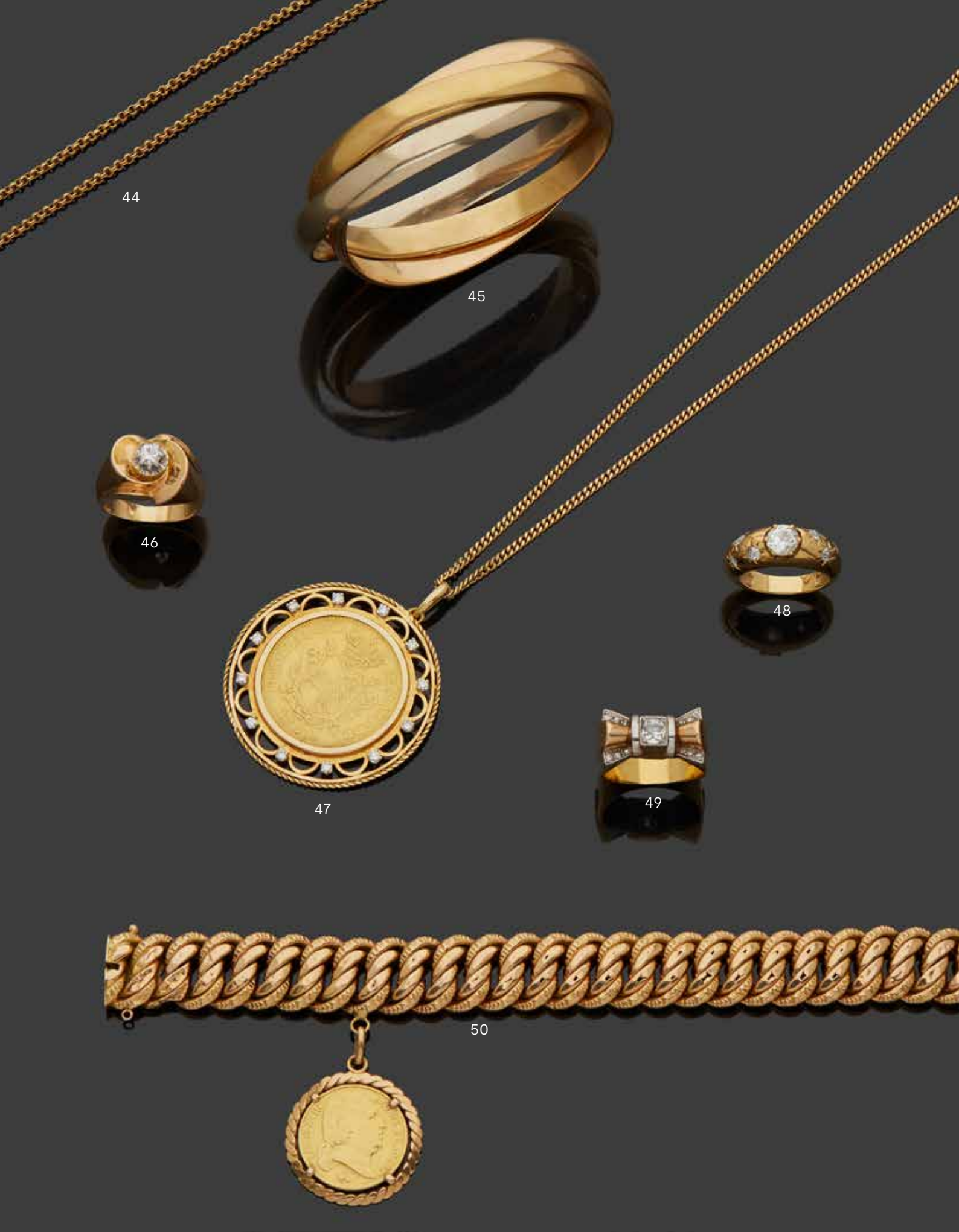
44
45
46
47
48
49
50

54.
Bague en or jaune 18k griffée d'un important quartz fumé rectangulaire à pans coupés et à degrés d'environ 38,6 cts.
Doigt : 49 – Poids brut : 20,3 g
300 / 400 €

55.
Collier tour de cou en or jaune 18k en chute à maille chevron centrée de maillons torsadés (petits chocs).
Long. : 42 cm – Poids : 66,5 g
1 800 / 2 000 €

56.
Bague chevalière en or jaune 18k, le chaton carré en platine 850 millièmes serti clos d'un diamant rond taille ancienne épaulé de motifs godronnés (petites rayures).
Doigt : 56,5 – Poids brut : 9,6 g
220 / 280 €

57.
Bague tank en or jaune 18k griffée d'un saphir rond facetté d'environ 1,1 ct.
Année 1940.
Doigt : 55 – Poids : 12,0 g
300 / 400 €

58.
Collier en or jaune 18k à maille grain de café martelée.
Orfèvre : S.F.
Long. : 66 cm – Poids : 42,2 g
1 000 / 1 500 €

59.
Pendentif circulaire en or jaune 18k à décor ciselé rayonnant dans le goût de la « Bocca della Verità ».
Diam. : 5,5 cm – Poids : 54,3 g
1 300 / 1 800 €

60.
Paire de boucles d'oreilles en or jaune 18k griffée d'une petite citrine ronde facettée au centre d'un motif rayonnant.
Années 1950.
Diam. : 1,9 cm – Poids brut : 7,6 g
180 / 220 €

61.
Bracelet gourmette en or jaune 18k composé de trois lignes de maille gourmette entrelacées en partie guillochée (petits chocs).
Années 1940.
Long. : 19,5 cm – Poids : 34,8 g
800 / 1 000 €

62.
Ensemble de deux bagues trois ors à trois anneaux entrelacés.
Doigt : 50,5 et 55,5 – Poids total : 7,4 g
180 / 250 €

63.
Chaîne de cou en or jaune 18k à fine maille gourmette retenant un pendentif orné d'une émeraude ronde facettée et une ligne de petits diamants taille 8/8 montés sur platine 850 millièmes.
Long. : 45 cm – Poids brut : 3,8 g

On joint une chaîne en or jaune 18k retenant un pendentif en or jaune 14k serti clos d'un cabochon à l'imitation de l'ambre.
Long. : 45 cm – Poids brut : 3,8 g
180 / 250 €

64.
Bracelet trois ors 18k à maille fine milanaise à fermoir réglable en or gris. Il retient une médaille de baptême circulaire figurant un putto dans des nuées.
Long. max : 19 cm – Poids : 13,6 g
300 / 400 €

54
55
56
57
58
59
60
61
62

65.
Demi parure en argent 800 millièmes et perles de culture de Tahiti comprenant :
- Collier de trente-neuf perles avec fermoir en anneau rond.
Long. : 44 cm - Diam. Perles : 10,3 mm à 10,8 mm - Poids brut : 65,5 g
- Bague piquée d'une perle épaulée de deux petites pierres blanches.
Doigt : 52 - Poids brut : 2,3 g
120 / 220 €

66.
Bague en or jaune 18k griffée d'une citrine facettée taille émeraude.
Doigt : 51 - Poids brut : 10,1 g
120 / 180 €

67.
Collier maille tubogaz en or jaune 18k.
Long. : 38 cm - Poids : 54,6 g
1 300 / 1 600 €

68.
Bague tank en or jaune 18k, le chaton orné d'une ligne de quatre petits rubis facettés épaulé de deux petits diamants taillés en rose sur platine 850 millièmes.
Années 1940.
Doigt : 49,5 - Poids brut : 2,9 g
On joint une petite bague en or jaune 18k ornée de petits diamants taillés en rose et rubis facettés (manques).
Doigt : 49 - Poids brut : 1,7 g
100 / 150 €

69.
Bracelet en or jaune 18k à maille tubogaz.
Milieu du XXe siècle.
Long. : 20 cm - Poids : 40,2 g
900 / 1 100 €

70.
Bague en or gris 18k centrée d'une perle de culture noire de Tahiti.
Doigt : 61 - Diam. Perle : 11,1 mm - Poids brut total : 14,4 g
On joint une bague en argent ornée d'une améthyste facettée.
Doigt : 57 - Poids brut : 5,4 g
200 / 300 €

71.
Bracelet gourmette en or jaune 18k retenant une petite pièce de 100 Kurush en or Sultan Mohammed V Resat AH 1327, An 9.
Long. : 19 cm - Poids brut : 22,1 g
600 / 800 €

72.
Bague bandeau en or jaune 18k piquée de trois perles de culture séparées par de fins godrons.
Doigt : 52 - Diam. Perles : 8,3 mm et 9,5 mm - Poids brut : 18,0 g
500 / 700 €

73.
Bague en or jaune 18k sertie d'une perle de culture de Tahiti, l'anneau simulant une chaîne.
Doigt : 50,5 - Diam. Perles : 10,1 mm - Poids brut : 4,4 g
On joint deux pendentifs piqués d'une perle de culture de Tahiti, les bélières en or jaune 18k.
Haut. : 2 cm - Diam. Perles : 12 mm et 9,5 mm - Poids brut total : 4,8 g
180 / 250 €

74.
Ensemble de trois bagues en or jaune 18k, l'une griffée d'une aigue-marine ovale facettée, la deuxième sertie d'un petit saphir bleu en forme de cœur, la troisième à décor d'un nœud partiellement amati.
Doigt: 53,5, 55,5 et 57 - Poids brut total : 7,3 g
120 / 150 €

75.
Chaîne giletière en or rose 18k à maille ronde retenant un porte-photo et une clef de montre de gousset gravés de fleurs (chocs, petits manques).
Début du XXe siècle.
Long. : 22 cm - Haut. : 2,5 cm - Long. : 4 cm
Poids brut : 32,9 g
600 / 800 €

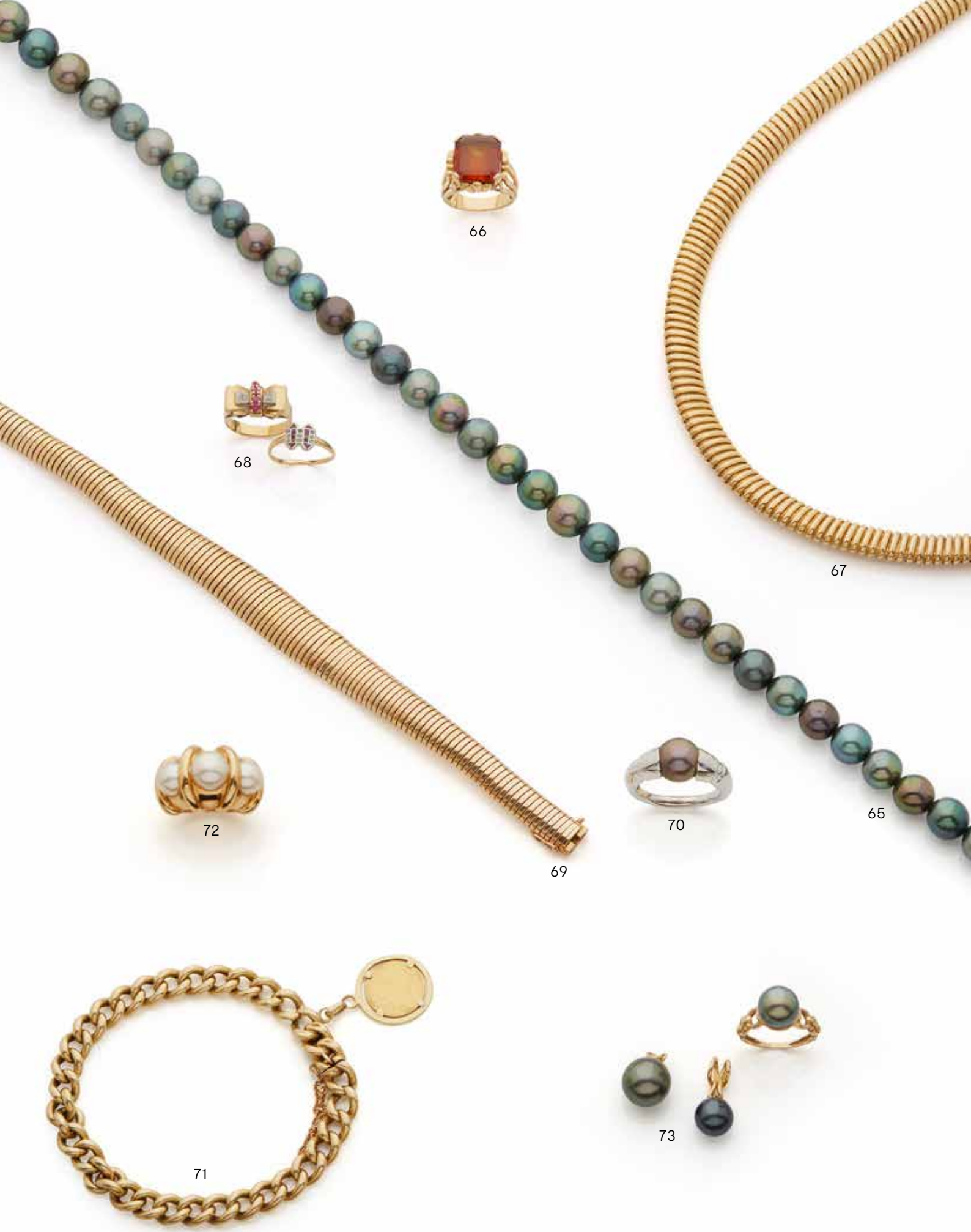
66
68
67
72
69
70
65
71
73

76.
Collier en or gris 18k à maille souple chevronnée centré d'un motif floral griffé de neuf diamants ronds taille brillant d'environ 0,1 ct, épaulé de cinq petits diamants 8/8 de part et d'autre.
Milieu du XXe siècle.
Long. : 43 cm - Poids brut : 55,5 g
1 400 / 1 600 €

77.
Bague tank en or gris 18k, le chaton bordé de dix-huit petits rubis calibrés dans un entourage de vingt-cinq diamants ronds brillantés (chocs).
Années 1940.
Doigt : 50 - Poids brut : 17,3 g
600 / 800 €

78.
Bracelet en or gris 18k à maillons articulés alternés de cinq plaques octogonales en jadéite verte teintée sculptée d'oiseaux branchés.
Style Art déco.
Long. : 17 cm - Poids brut : 16,8 g
600 / 800 €

79.
Alliance américaine en or gris 18k sertie de dix-sept diamants brillantés (égrisures).
Doigt : 49,5 - Poids brut : 2,2 g
100 / 150 €

80.
Bracelet en or gris 18k à maille souple chevronnée centré d'un losange griffé de neuf diamants ronds taille brillant d'environ 0,1 ct, épaulé de trois petits diamants taille 8/8 (soudures).
Long. : 17,5 cm - Poids brut : 24,0 g
500 / 700 €

81.
Bague en platine 850 millièmes et or gris 18k griffée d'un diamant rond demi-taille d'environ 1,2 ct. Le chaton épaulé de trois petits diamants taillés en rose de part et d'autre.
Doigt : 52 - Poids brut : 3,1 g
2 500 / 3 500 €

82.
Bague en platine 850 millièmes et or gris 18k, le chaton griffé d'un diamant rond brillant d'environ 0,3 ct dans un entourage de huit diamants plus petits, encadré de deux volutes pavées de vingt petits diamants taille 8/8.
Vers 1950.
Doigt : 53 - Poids brut 7,8 g
500 / 800 €

83.
Ensemble de trois bagues en or jaune 18k comprenant :
- Bague à chaton ajouré et festonné, griffée d'une importante pierre rouge ronde facettée ;
Doigt : 52 - Poids brut : 7,2 g
- Bague ornée au centre d'un diamant rose entouré de huit pierres rouges navettes facettées (une manque) ;
Doigt : 55 - Poids brut : 3,8 g
- Bague « Toi et Moi » griffée de deux pierres rouges facettées soulignées d'une ligne sinueuse de petits diamants ronds brillantés.
Doigt : 51 - Poids brut : 4,7 g
200 / 300 €

84.
Bracelet en or jaune 18k à huit maillons filigranés en navette.
Fin du XIXe siècle.
Long. : 17 cm - Poids brut 16,4 g
350 / 450 €

85.
Ensemble en or comprenant :
- Bague marguerite en or gris 18k ornée d'une pierre verte ovale entourée de dix petits diamants ronds taille brillant.
Doigt : 55 - Poids brut : 3,6 g
- Bague tank en or jaune 18k ornée de trois pierres blanches.
Doigt : 54,5 - Poids brut : 2,9 g
- Broche circulaire partiellement émaillée ornée d'une miniature figurant Louis XVIII, le revers à plaque de nacre (oxydation, mouillures et manques).
Epoque Restauration.
Diam. : 2,9 cm - Poids brut : 6,6 g
150 / 250 €

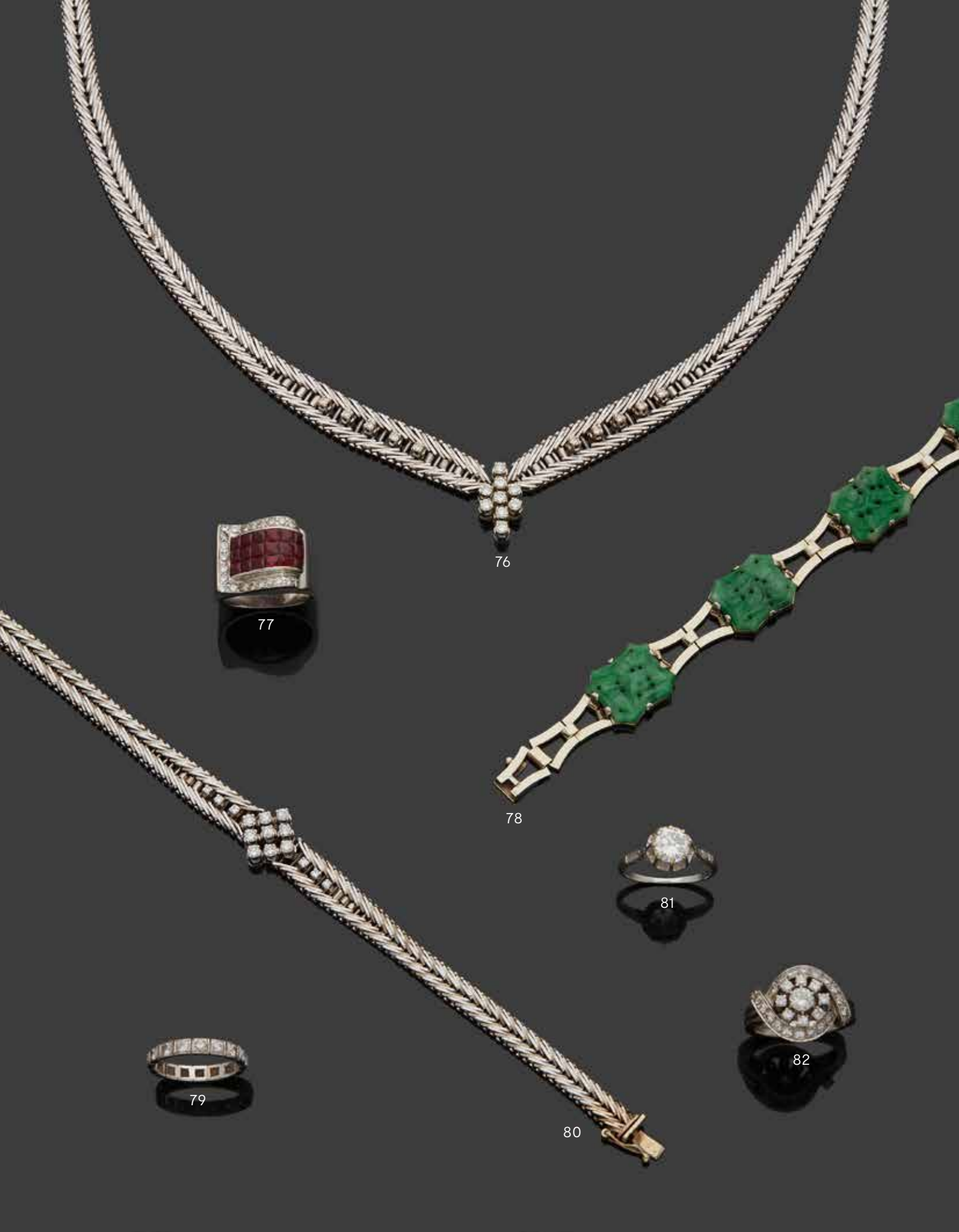
76
77
78
81
82
79
80

88 (verso)

86.
Chaîne en or gris 18k, retenant un pendentif orné d'une perle et de quatorze petits diamants taille 8/8.
Long. : 46 cm - Haut. : 1,8 cm - Poids brut : 5,6 g
150 / 250 €

87.
Bague marguerite en or jaune 18k et platine 850 millièmes, le chaton serti clos d'une émeraude carrée à pans coupés taillée à degrés d'environ 1,46 ct dans un entourage de dix diamants taille ancienne d'environ 0,4 ct, épaulé sur l'anneau de deux petits diamants taille 8/8.
Époque Art déco.
Doigt : 49 - Poids brut : 4,9 g
Accompagnée d'un rapport d'analyse pierre de couleur du LFG n°20211975722 du 29/04/2021 précisant pour l'émeraude :
- Dimensions : 7,8 x 7,5 x 3,5 mm environ
- Huile faible imprégnation (minor)
- Colombie
3 000 / 5 000 €

88.
CARTIER.
Châtelaine à boîtier en platine 850 millièmes et or jaune 18k partiellement émaillé noir, le cadran ivoire à chiffres romains pour les heures et chemin de fer. Le dos centré de quatre diamants carrés brillantés épaulés de deux petits diamants ronds taille brillant, l'entourage serti de quarante-cinq diamants taille 8/8. L'agrafe griffée de vingt-trois diamants ronds taille ancienne ou taille 8/8 (un manque). L'épingle à enroulement ornée de huit cabochons en onyx et soixante-sept diamants ronds taille ancienne ou taille 8/8 (manque une plaque au dos, éclat).
Numéroté 02182.
Époque Art déco.
Long. : 13 cm - Haut. : 3,5 cm - Larg. : 1,7 cm
Poids brut : 28,2 g
4 000 / 6 000 €

89.
Broche barrette en platine 850 millièmes centrée d'un diamant rond taille ancienne d'environ 1,95 cts, épaulé de deux diamants ronds demi-taille griffés sur carré, l'un d'environ 1 ct, l'autre d'environ 1,09 cts. Deux diamants ronds taille brillant griffés sur losange à l'extrémité, l'un d'environ 1,45 cts, l'autre d'environ 1,21 cts. L'épingle en or jaune 18k.
Long. : 7,7 cm - Poids brut : 14,0 g
8 000 / 12 000 €

90.
GUBELIN.
Fermoir en or gris 18k à motif ajouré cannelé orné de dix diamants ronds taille brillant.
Numéroté 3589-2.
Haut. : 2 cm - Poids brut : 9,1 g
300 / 500 €

91.
Collier à trois rangs de cent cinquante-cinq perles de culture d'eau de mer en légère chute. Le fermoir ciselé en or 18k.
Long. : 46 cm - Diam. Perles : 8,2 à 9,5 mm
Poids brut : 159,0 g
500 / 700 €

92.
Collier de soixante-cinq perles de culture en chute, le fermoir olive avec chaînette de sécurité en or jaune 18k.
Long. : 54 cm - Diam. Perles : 6,2 à 9,2 mm
Poids brut : 34,1 g
120 / 180 €

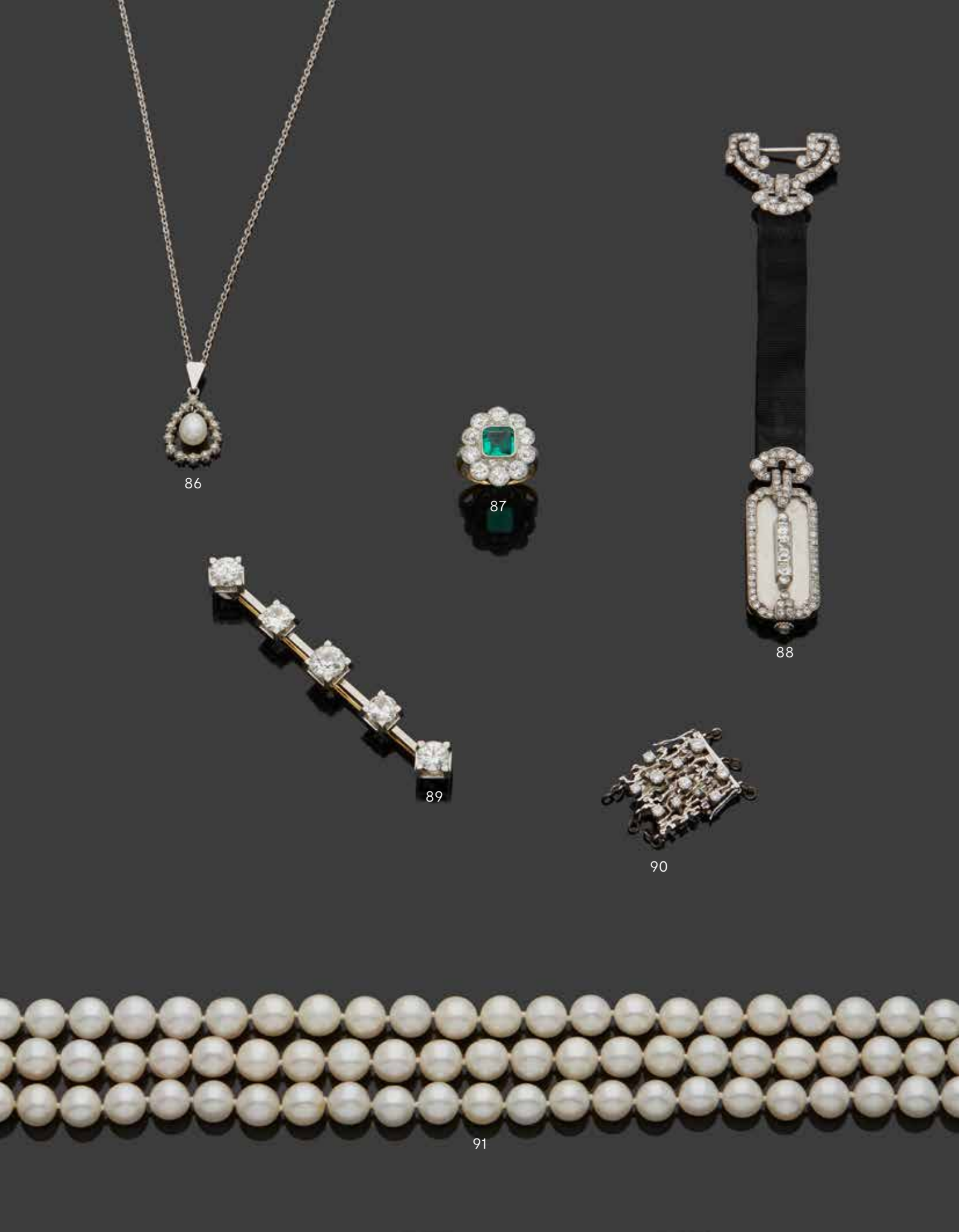
86
87
88
89
90
91

93.
Sautoir en or jaune 18k à maillons navette filigranés.
Fin du XIXe siècle.
Long. : 73 cm - Poids : 27,9 g
600 / 800 €

94.
Bague solitaire en or jaune 18k griffée d'un diamant rond taille brillant d'1,49 ct épaulé de trois diamants taille princesse de 0,15 à 0,20 ct.
Doigt : 55 - Poids brut : 11,2 g

On joint un rapport d'analyse diamant du HRD N°006508 daté du 27 janvier 1978.
4 000 / 6 000 €

95.
VAN CLEEF & ARPELS.
Broche clip de revers en or jaune 18k à six feuilles ciselées entrelacées griffées de vingt-quatre diamants ronds taille brillant d'environ 0,05 à 0,1 ct sur platine 850 millièmes.
Numérotée B126.
Haut. : 4 cm - Larg. : 4,5 cm - Poids brut : 15,8 g
Écrin.
1 800 / 2 500 €

96.
MELLERIO dit MELLER.
Bracelet-bague et chaîne de main en or jaune 18k composé de chaînes à maille torsadée réunies par un anneau coulant (restaurations, soudures, un accident à la maille).
Numéroté 2068.
Long. du bracelet : 15,5 cm - Doigt : 53 - Poids : 39,8 g
1 200 / 1 500 €

97.
Bague bandeau godronnée en or jaune 18k sertie clos d'un diamant rond taille brillant d'environ 1,07 ct épaulé d'un côté d'un rubis ovale facetté et d'une émeraude ovale facettée de l'autre.
Doigt : 50 - Poids brut : 6,1 g
1 200 / 1 600 €

98.
CHAUMET.
Broche clip de revers en or jaune 18k formée de deux carrés à pans coupés imbriqués, l'un serti d'une ligne de trente petits diamants brillantés (fermoir accidenté).
Haut. : 2,5 cm - Larg. : 3,5 cm - Poids brut : 17,1 g
400 / 600 €

99.
Bague bandeau en or jaune 18k sertie clos de sept petits diamants ronds taille brillant.
Doigt : 50 - Poids brut : 3,2 g
On joint une bague en or jaune et gris 18k, le chaton ajouré griffé de neuf pierres blanches.
Doigt : 50 - Poids brut : 3,8 g
100 / 150 €

100.
Collier à six rangs de perles de cultures ovales torsadées et rythmés par un rang de perles de lapis-lazuli. Le fermoir en or jaune 18k.
Long. : 41 cm - Diam. Perles : 4,5 x 5,5 mm - Poids brut : 87,7g
150 / 250 €

101.
Collier à deux rangs de perles de culture en chute, l'un à soixante-cinq perles, l'autre à soixante-sept. Le fermoir rectangulaire en or jaune 18k.
Long. : 44 cm - Diam. Perles : 9 à 4 mm - Poids brut : 45,9 g
100 / 120 €

102.
Collier de quatre-vingt cinq perles de culture noires de Tahiti, le fermoir en or jaune 18k formant tube guilloché.
Orfèvre : Rolot et Lemasson à Beaune.
Long. : 67 cm - Diam. Perle : 6,5 mm - Poids brut : 47,15 g
100 / 120 €

100

103.
Broche en or jaune 18k formant hirondelle. L'œil serti clos d'un diamant taille ancienne.
Long. : 3,8 cm - Poids brut : 5,8 g
120 / 150 €

104.
Collier ras-de-cou en or jaune 18k à maille cheval et gourmette alternées centré d'un grenat almandin taillé à degrés à pans coupés.
Long. : 39 cm - Poids brut : 20,0 g
450 / 550 €

105.
Bracelet gourmette en or jaune 18k à maille marine.
Long. : 20 cm - Poids : 21,1 g
480 / 550 €

106.
Petite bague chevalière en or jaune 18k godronnée, le chaton circulaire orné de sept petits diamants ronds brillantés.
Orfèvre : GFF.
Doigt : 44 - Poids brut : 6,8 g
250 / 350 €

107.
Bague en or jaune 18k à large chaton rectangulaire arrondi serti clos d'un quartz jaune ovale taille brillant.
Doigt : 52 - Poids brut : 10,3 g
220 / 280 €

108.
Deux pendentifs circulaires en or jaune et gris 18k, l'un centré d'un oiseau en vol orné de dix petits diamants taille 8/8, l'autre de deux cœurs superposés. Les bélières en croix.
Diam. : 2,2 cm - Poids brut total : 12,7 g
300 / 500 €

109.
Bague bandeau en or jaune 18k pavée de soixante-cinq petits diamants ronds taille brillant.
Doigt : 53,5 - Poids brut : 11,0 g
500 / 700 €

110.
Petit pendentif en or jaune 18k en forme tortue, la carapace sertie de dix petites émeraudes facettées et d'un rubis facetté sur la tête.
Haut. : 1,7 cm - Poids brut : 1,3 g
60 / 80 €

111.
Bracelet articulé en or jaune et or gris 18k, alterné de six maillons barrette sertis clos de cinq petits diamants ronds taille brillant.
Long. : 18 cm - Poids brut : 17,6 g
400 / 500 €

112.
Paire de demi créoles en or jaune 18k retenant un saphir bleu facetté. Fermoir à système Alpa.
Haut. : 1,8 cm - Poids brut : 5,2 g
On joint un pendentif en or jaune 18k orné d'un saphir bleu facetté.
Poids brut : 0,5 g
100 / 150 €

113.
Pendentif en or jaune 18k formant canard, orné d'une émeraude ronde facettée à l'œil et six rubis navettes facettés sur l'aile. Il est retenu par un cordon de soie noir terminé par des embouts en métal formant cravate texane.
Haut. : 3 cm - Long. : 4 cm - Poids brut : 19,5 g
200 / 300 €

114.
Bague en or jaune 18k piquée d'une perle de culture.
Doigt : 55 - Diam. Perle : 11 mm - Poids brut : 6,0 g
100 / 150 €

115.
Pendentif en or jaune 18k griffé d'une pièce en or de 20 Francs « Napoléon III » tête non laurée de 1855.
Diam. : 2,2 cm - Poids : 7,8 g
230 / 260 €

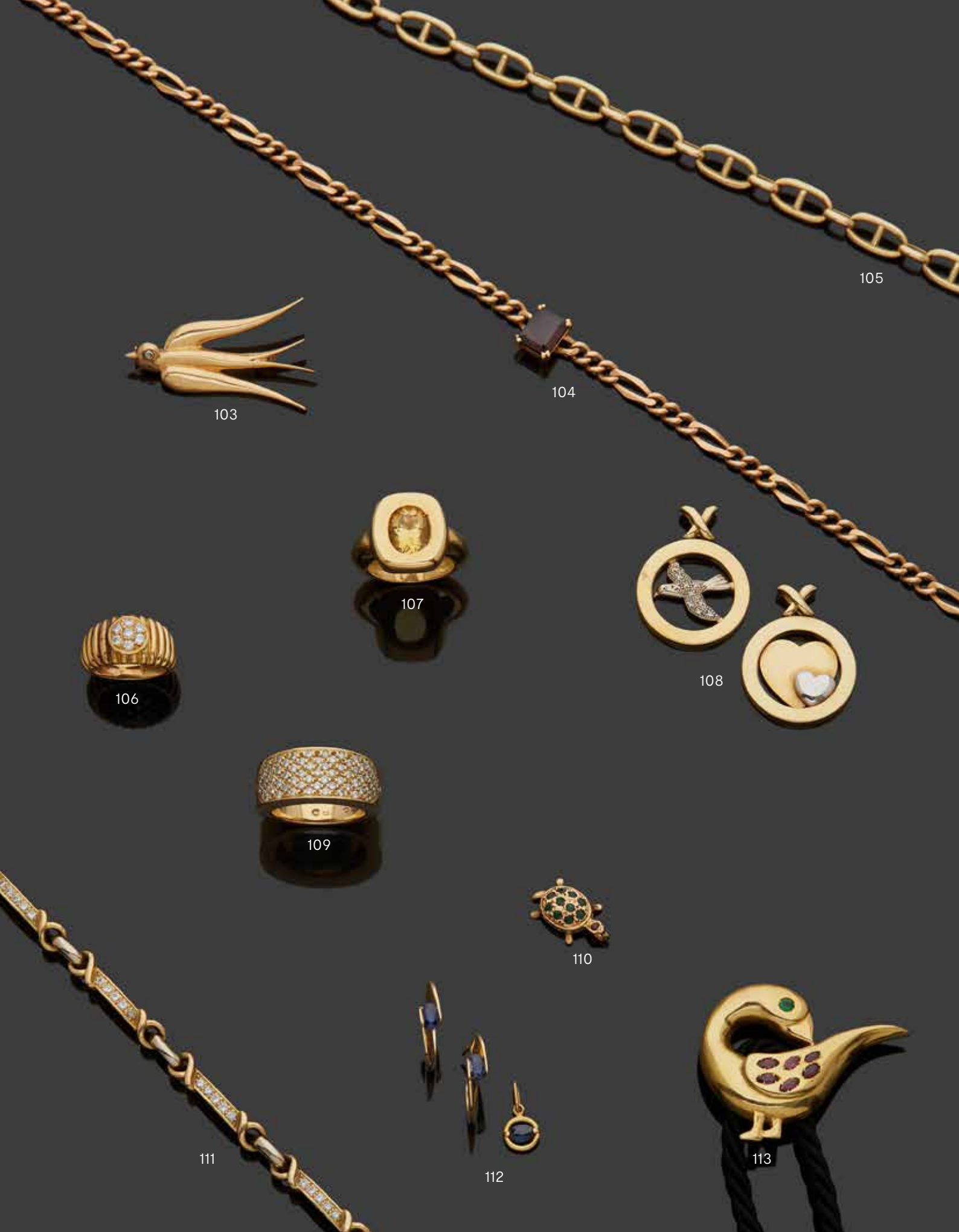
105
104
103
107
108
106
109
110
111
112
113

116.
CARTIER.
Bague trois ors 18k, modèle « Trinity Semainier » à sept anneaux entrelacés.
Année 1970.
Doigt : 50 - Poids : 7,1 g
Boîte.
350 / 550 €

117.
CARTIER.
Bracelet trois ors 18k modèle « Trinity » à trois larges joncs entrelacés.
Numéroté CR7528.
Diam. : 6 cm - Poids : 91,2 g
Écrin et certificat.
3 000 / 5 000 €

118.
CHOPARD.
Bague en or jaune 18k modèle « Happy Diamond », le chaton navette renfermant un diamant rond taille brillant de 0,1 ct serti clos mouvant.
Numérotée 6023260 85/5715.
Doigt : 52 - Poids brut : 10,0 g
Écrin et certificat.
700 / 900 €

119.
FRED.
Bague trois ors 18k à six brins godronnés entrelacés.
Doigt : 56 - Poids : 10,6 g
Boîte.
300 / 500 €

120.
FRED.
Bague en or jaune 18k modèle « Mouvementée » formant jonc sinueux.
Année 1990.
Numérotée S1984305.
Doigt : 51,5 - Poids : 8,1 g
200 / 400 €

121.
Collier en or jaune 18k à maille anglaise en chute.
Long. : 44 cm - Poids : 24,9 g
580 / 620 €

122.
Bague marguerite en or gris 18k et platine 850 millièmes, le chaton griffé d'un saphir jaune du Ceylan ovale taille mixte d'environ 9,58 cts dans un entourage de douze diamants ronds taille brillant d'environ 0,15 ct.
Doigt : 56 (ressort) - Poids brut : 9,5 g

Accompagnée d'un rapport d'analyse pierre de couleur du LFG n°20211975762 du 15/05/2021 précisant pour le corindon :
- Dimensions : 13,1 x 10,6 x 8,5 mm environ
- Pas de modification ou traitement, non chauffé
- Sri Lanka
2 000 / 4 000 €

123.
CARTIER.
Paire de boucles d'oreilles demi créole en or gris 18k modèle « Hoop Earrings Monica Mini » ornée d'une ligne de dix-sept petits diamants ronds taille brillant à l'extérieur et d'une ligne intérieure de treize diamants brillantés.
Numérotée 0G5930.
Diam. : 2,5 cm - Poids brut : 9,8 g
Écrin.
1 200 / 1 800 €

124.
Bague en or gris 18k griffée d'un rubis ovale taille mixte d'environ 2 cts entouré de deux brins pavés de dix diamants ronds taille brillant de part et d'autre (rubis probablement chauffé).
Doigt : 55 - Poids brut : 7,1 g
1 000 / 1 500 €

125.
Bague en or jaune 18k, la monture moderniste à chaton rectangulaire serti d'une spinelle rose ovale facetté d'environ 5,8 cts.
Doigt : 59 - Poids brut : 6,4 g
200 / 400 €

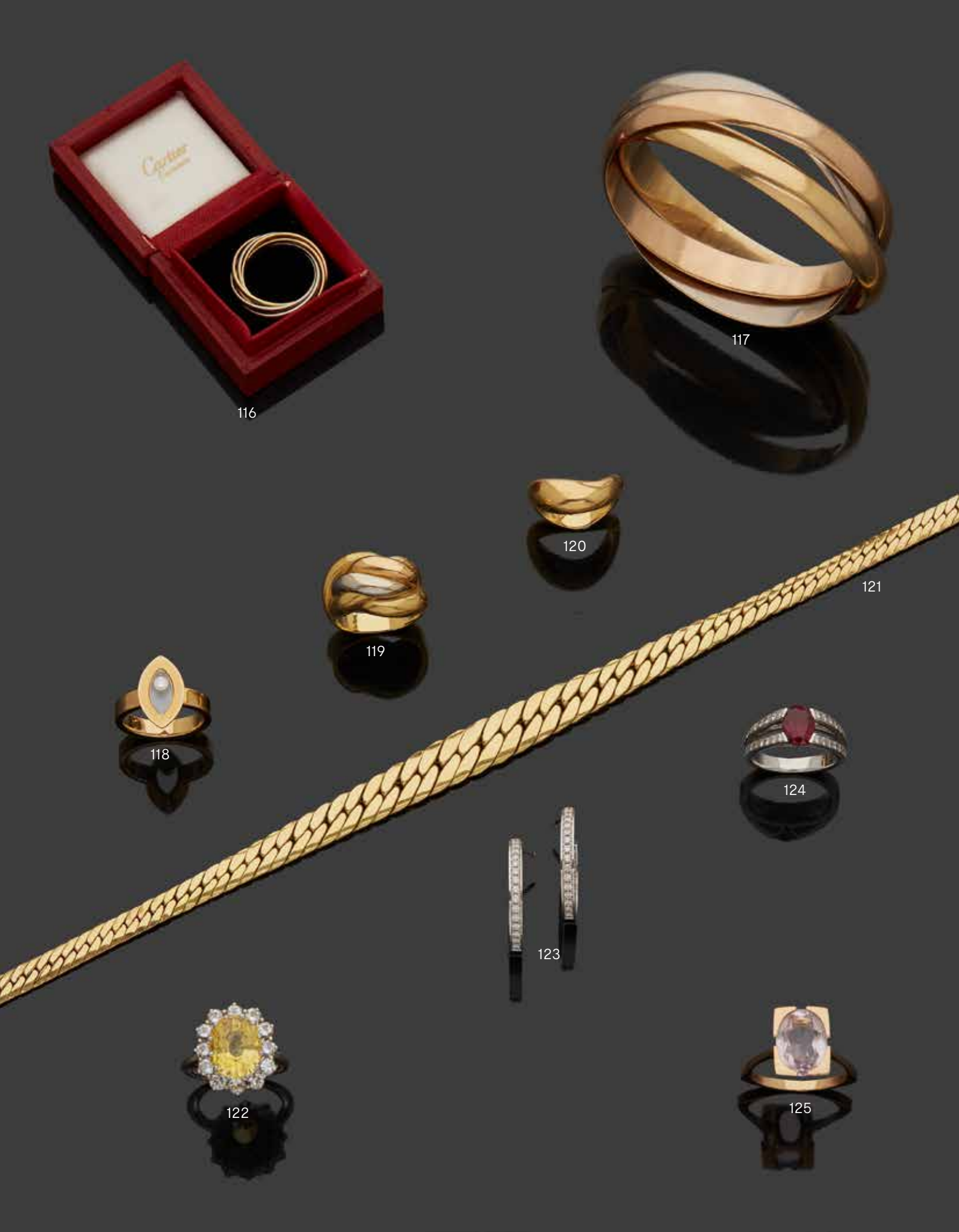
Cartier
116
117
120
121
119
118
124
123
122
125

126.
Collier composé de douze rangs de perles de saphirs naturels facettées en légère chute, retenus par un fermoir à bâtonnets et chaînette en or gris 18k.
Travail italien.
Long : 50 cm - Poids brut : 208,6 g
800 / 1 200 €

127.
Paire de boucles d'oreilles en or jaune 18k ornées d'une boule en calcédoine verte, retenant un cœur en pampille.
Haut. : 2,5 cm - Poids brut : 4,5 g
100 / 150 €

128.
Bague en or jaune 18k sertie clos d'un cabochon de calcédoine d'environ 13,3 cts, épaulé de petits diamants brillantés et de quatre rubis ovales facettés.
Doigt : 53 - Poids brut : 14,9 g
600 / 800 €

129.
Paire de boucles d'oreilles en or jaune 18k, la monture à décor floral sertie de dix petits diamants ronds taille brillant et piquée d'une perle de culture, retenant en pampille une seconde perle.
Haut. : 2,9 cm - Diam. Perles : 7,5 mm et 9 mm
Poids brut : 10,8 g
220 / 320 €

130.
Demi parure en or jaune 18k et lapis lazuli comprenant :
- Collier de quarante perles de lapis lazuli, le fermoir à crochet serti d'une plaque de lapis lazuli.
Long. : 44 cm - Poids brut : 64,5 g
- Paire de boucles d'oreilles en or jaune 18k serties d'un cabochon de lapis lazuli. Fermoir « Alpa ».
Diam. : 1 cm - Poids brut : 6,2 g

On joint une perle de lapis lazuli cerclée d'une feuille en or jaune 14k formant pendentif.
Haut. : 2 cm - Poids brut : 3,4 g
100 / 150 €

131.
Bague « Toi et Moi » en or gris 18k piquée de deux perles de culture, l'une blanche, l'autre grise, épaulées de deux petits diamants taille 8/8.
Doigt : 52 - Diam. perles : 8,2 mm et 8,5 mm - Poids brut : 4,3 g
100 / 120 €

132.
Bague « Toi & Moi » en or jaune 18k sertie clos d'une tourmaline rose et d'une topaze bleue piriformes d'environ 3,2 cts et 2,7 cts.
Doigt : 55 - Poids : 10,7 g
300 / 400 €

133.
Bague jonc en or jaune 18k centrée d'un anneau mobile en or gris serti clos de quatre séries de trois émeraudes rondes facettées.
Doigt : 55 - Poids brut : 11,1 g
250 / 350 €

134.
Broche-nœud en or jaune 18k entièrement pavé de quatre-vingt-treize petits diamants ronds taille brillant et orné au centre d'une ligne de quatre petits diamants carrés épaulés de deux lignes de cinq émeraudes calibrées.
Haut. : 3,2 cm - Larg. : 4 cm
300 / 400 €

135.
Bracelet articulé en or jaune 18k composé de maillons rectangulaires à huit brins.
Long. : 20 cm - Poids : 41,0 g
1 000 / 1 200 €

136.
Bracelet à maille américaine ciselée en or jaune 18k.
Long. : 20 cm - Poids : 22,2 g
500 / 600 €

126

127

129

128

133

132

130

134

131

135

136

137.
Pendentif rectangulaire en or jaune 18k à décor ajouré d'un danseur Cambodgien dans un entourage filigrané et à granulations.
Haut. : 6 cm - Larg. : 4 cm - Poids : 19,5 g

On joint une chaîne de cou en or jaune 18k.
Long. : 44 cm - Poids : 5,4 g
550 / 650 €

138.
Paire de petites créoles en or jaune 18k uni (système pour oreilles non percées).
Haut. : 1,4 cm - Poids : 8,3 g
150 / 250 €

139.
Collier en or jaune 18k composé de trente-quatre maillons de fils d'or torsadés alternés, centré d'un motif sphérique aplati grillagé.
Travail italien.
Long. : 46 cm - Diam. : 4 cm - Poids : 17,9 g
450 / 550 €

140.
Bracelet en or jaune 18k à trois rangs de maille gourmette rehaussés d'une ligne centrale de motifs en amande double et en amande simple sur les côtés.
Long. : 20 cm - Poids : 34,9 g
700 / 900 €

141.
Bague en or jaune 18k, griffée d'un saphir naturel bleu ovale de taille mixte, épaulé de deux diamants navette de part et d'autre.
Orfèvre : Ste GB.
Doigt (ressort) : 49,5 - Poids brut : 4,4 g
600 / 800 €

142.
Bague en or jaune 18k griffée d'un quartz fumé carré facetté d'environ 5,7 cts épaulé de deux péridots piriformes d'environ 2,6 cts.
Doigt : 53 (boules) - Poids : 8,2 g
300 / 400 €

143.
Bague en or jaune 18k griffée d'une améthyste ovale facettée d'environ 3,7 cts.
Doigt : 52 - Poids brut : 3,7

On joint une bague en or jaune 18k ornée d'un cabochon de grenat almandin (légèrement déformée).
Doigt : 57 - Poids brut : 2,3 g
100 / 150 €

144.
Paire de boucles d'oreilles en or jaune et or gris 18k pavées de vingt-neuf petits diamants ronds taille brillant sur un brin en or gris.
Travail italien.
Haut. : 2 cm - Poids brut : 11,4 g
300 / 500 €

145.
Bracelet en or jaune 18k à trois rangs de mailles rondes reliées par des petits maillons croisés.
Long. : 19 cm environ - Poids : 28,1 g
600 / 800 €

146.
Bague en or jaune et gris 18k, le chaton voluté griffé d'un petit diamant brillanté épaulé de deux agrafes pavées de petits diamants taillés en rose.
Années 1950.
Doigt : 54 - Poids brut : 6,2 g
100 / 120 €

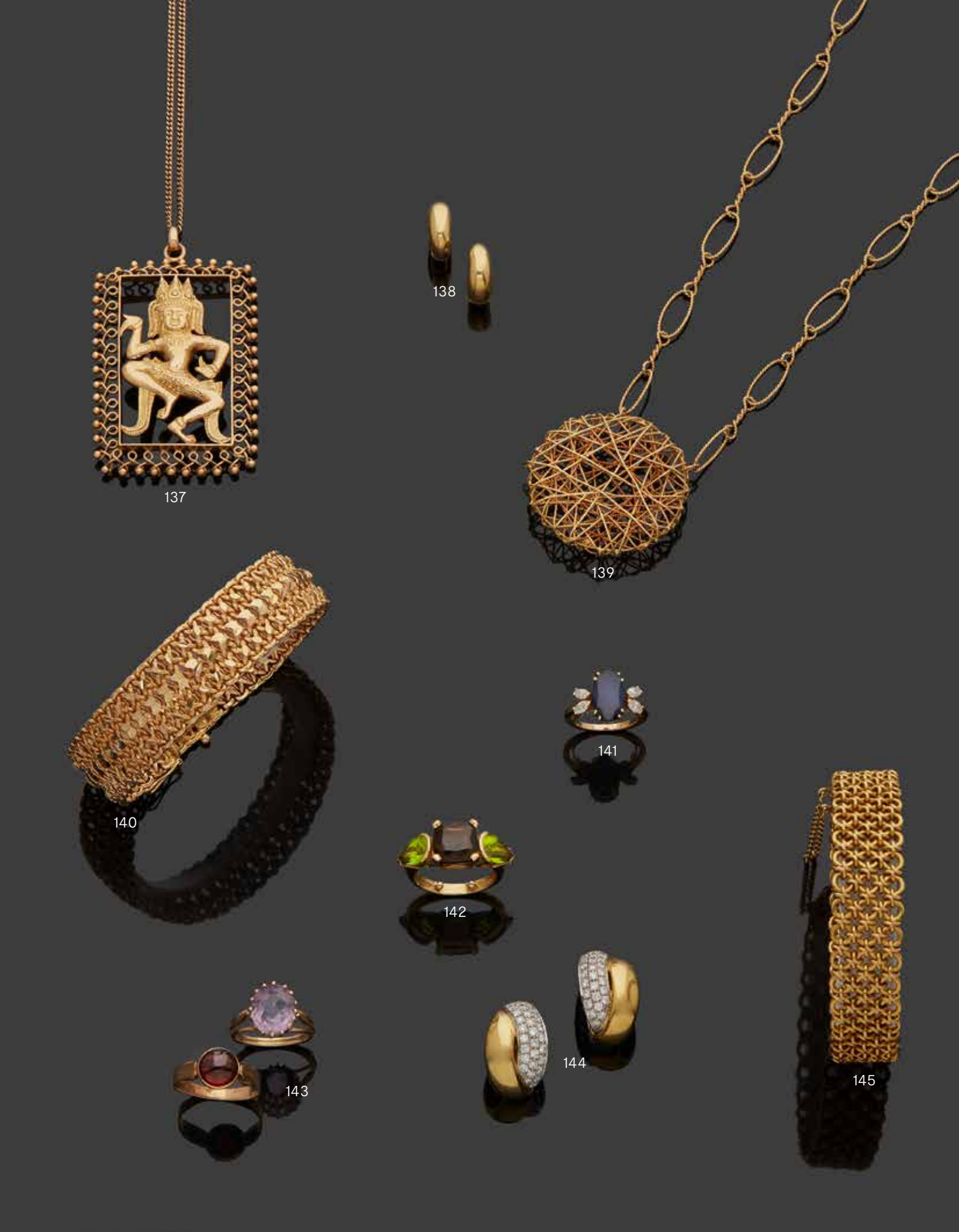
137
138
139
140
141
142
143
144
145

147.
Alliance américaine en or gris 18k griffée de vingt-deux petits diamants ronds taille brillant d'environ 0,3 ct chacun.
Doigt : 59 - Poids brut : 3,5 g
180 / 250 €

148.
Collier en or gris 18k retenant un pendentif formant trèfle à quatre feuilles entièrement pavé de petits diamants taille 8/8 et centré d'un diamant rond taille brillant d'environ 0,1 ct en serti clos.
Orfèvres : Sté APM et Sté P.
Long. : 40 cm - Haut. : 2 cm - Poids brut : 6,2 g
200 / 400 €

149.
Chaîne en or gris 18k retenant un pendentif formant papillon en or gris, les ailes griffées de deux diamants taille marquise d'environ 0,6 ct et deux diamants ronds taille brillant d'environ 0,3 ct. Le corps serti d'une ligne de six diamants ronds brillantés en chute.
Long. : 40 cm - Haut. : 1,8 cm - Poids brut : 6,5 g
1 200 / 1 800 €

150.
Bague chevalière en or gris 18k, le chaton bombé entièrement pavé de cent trente-cinq petits diamants brillantés.
Doigt : 47 (ressort) - Poids brut : 16,3 g
600 / 800 €

151.
Bague bandeau en or gris 18k à décor de dix demi-sphères pavées de sept diamants ronds taille brillant se prolongeant sur le profil de même motif pavés de trois petits diamants brillantés (petites rayures).
Doigt : 54 - Poids brut : 17,6 g
800 / 1 200 €

152.
Bague jonc en or gris 18k semi ouvert reliée par un lien en croix serti de petits diamants ronds brillantés (petites rayures).
Doigt : 61 - Poids brut : 11,7 g
250 / 350 €

153.
Paire de boucles d'oreilles en or gris 18k, le chaton en mandorle serti clos d'un diamant navette d'environ 0,4 ct dans un entourage de vingt-quatre petits diamants ronds brillantés. Il retient en pampille deux diamants ronds taille brillant et une perle de culture.
Haut. : 3,6 cm - Diam. Perle: 11 cm - Poids brut : 15,6 g
1 200 / 1 800 €

154.
Bague en or gris 18k, le chaton serti clos d'un saphir bleu ovale facetté, épaulé de sept petits diamants brillantés de part et d'autre.
Doigt : 48 - Poids brut : 8,3 g
200 / 400 €

155.
Bracelet rivière en or gris 18k orné de soixante-sept petits diamants ronds taille brillant.
Long. : 18 cm - Poids brut : 5,4 g
Poids total des diamants : 2 cts
800 / 1 200 €

156.
Ensemble en or jaune 18k comprenant : un bracelet gourmette à maille forçat, un pendentif porte-photo en forme de cœur monogrammé et un pendentif cartouche égyptien (chocs).
Long. : 19 cm - Haut. : 2 cm et 4 cm - Poids brut total : 8,8 g
180 / 220 €

148
147
149
152
150
151
153
154
155

157.
Étui à cigarettes concave en or rose 9k guilloché et monogrammé « PG » (petits chocs).
Angleterre, années 1960.
Haut. : 6,5 cm - Larg. : 8 cm -Poids brut : 62,6 g
600 / 800 €

158.
Porte-cigarette en or jaune 18k rétractable. Écrin en or à une chaînette (petits chocs, manque l'embouchure accidentée).
Haut. écrin : 2 cm - Poids brut : 8,0 g
150 / 180 €

159.
Ensemble de trois boutons de plastron en or jaune partiellement émaillé noir et piqués d'une demi-perle (petits manques).
Orfèvre : F.D.
Diam. : 9 mm - Poids brut : 2,7 g
Boîte (usures).
100 / 150 €

160.
Porte-mine en or jaune monogrammé « DM », le corps finement guilloché.
Long. max : 10,3 g - Poids brut : 26,1 g
350 / 450 €

161.
Chaîne giletière en or jaune 18k à quatre chaînettes de maille serpent rythmées par deux nœuds coulants, une extrémité retient une clef de montre en or rose 18k.
Long. : 34 cm - Poids brut : 22,4 g
400 / 500 €

162.
Pince à cravate en or jaune 18k, l'agrafe finement cannelée.
Long. : 5 cm - Poids : 7,3 g
120 / 150 €

163.
Paire de boutons de manchettes en or jaune 18k, la platine circulaire sur fond filigrané à décor d'une maison, la platine de revers navette figurant l'île de Madagascar.
Haut. : 3 cm - Diam. : 1,9 cm - Poids : 6,5 g
130 / 160 €

164.
Bague chevalière en or jaune 18k, le chaton carré monogrammé « JM ».
Doigt : 62 - Poids : 12,3 g
280 / 350 €

165.
Bague chevalière en or jaune 18k, le chaton carré monogrammé JP.
Doigt : 63 - Poids : 9,9 g
220 / 320 €

166.
Paire de boutons de manchettes en or jaune 18k, la platine carrée arrondie à décor rayonnant ciselé et monogrammé J.
Haut. : 2 cm - Diam. : 1,8 cm - Poids : 9,1 g
200 / 300 €

167.
Paire de boutons de manchettes en or jaune 18k, la platine circulaire filigranée formant fleur.
Haut. : 2 cm - Diam. : 1,8 cm - Poids brut : 11,6 g
250 / 300 €

168.
Bague « Toi & Moi » en or jaune 18k griffée d'un petit diamant rond taille ancienne d'environ 0,25 ct et d'une perle, la monture volutée sertie de huit petits diamants rose.
Orfèvre : Tournadre à Lignières.
Doigt : 51 - Poids brut : 2,7 g
100 / 150 €

157

158

159

160

161

163

162

166

165

164

167

169.
Bague chevalière en or jaune 18k, le chaton carré arrondi monogrammé « JM » sur fond amati.
Doigt : 57 – Poids : 8,0 g
180 / 220 €

170.
CARTIER.
Paire de boutons de manchettes en argent 925 millièmes modèle « Double C » (état neuf).
Long. : 4,1 cm – Larg. : 1,1 cm – Prof. : 1,6 cm
Écrin.
150 / 250 €

171.
MONTBLANC.
Paire de boutons de manchettes en acier, la platine circulaire ornée d'une plaque à l'imitation de l'œil du tigre (petites oxydations).
Haut. : 2 cm – Diam. : 1,5 cm
Écrin et certificat.
80 / 150 €

172.
Bague chevalière en or jaune 18k, le chaton ovale monogrammé « CC ».
Doigt : 49,5 – Poids : 11,7 g
300 / 400 €

173.
Bague chevalière en or jaune 18k, le chaton ovale monogrammé « JM » sur fond amati.
Doigt : 66 – Poids : 15,8 g
350 / 450 €

174.
Chaîne giletière en or jaune 18k à maille cheval et gourmette alternées à deux fermoirs mousquetons.
Travail italien.
Long. : 44 cm – Poids : 22,3 g
550 / 650 €

175.
Paire de boutons de manchettes en or jaune 18k à décor guilloché.
Long. : 2,5 cm – Haut. : 1,8 cm – Poids : 9,8 g
220 / 280 €

176.
Paire de boutons de manchettes en or jaune 18k en étrier à maille gourmette (une déformation).
Haut. : 1,8 cm – Poids : 10,7 g
220 / 250 €

177.
HERMÈS.
Paire de boutons de manchettes en argent 925 millièmes à décor de nœuds de cordage.
Orfèvre : G. Lanfant.
Long. : 2,5 cm – Poids : 13,8 g
200 / 300 €

178.
Paire de boutons de manchettes en or jaune 18k, la platine carrée légèrement bombée à cinq plaques de lapis lazuli cloisonnées (légère déformation).
Haut. : 2 cm – Poids brut : 7,1 g
100 / 120 €

179.
CHAUMET.
Paire de boutons de manchettes en acier, la platine carrée arrondie rythmée de trois lignes émaillées noir.
Numérotée 1016578.
Haut. : 2 cm – Diam. : 1,5 cm
Écrin.
80 / 150 €

180.
Paire de boutons de manchettes en or jaune 18k retenant un bâton cylindrique et une boule en lapis lazuli.
Orfèvre : Pierre Lefebvre à Paris.
Haut. : 2,8 cm – Poids brut : 11,8 g
200 / 300 €

169
171
170
172
173
174
175
176
179
177
178
180

181.
HERMÈS.
Bracelet en or jaune 18k modèle « La ronde des sacs » à maille jaseron retenant quatre pendeloques s'ouvrant et figurant les sacs iconiques de la maison Hermès : Jigé, Kelly, Constance et Bolide.
Numéroté 18662 - Orfèvre : Murat à Viry-Châtillon.
Long. : 16 cm - Poids : 94,1 g
Écrin d'origine.
6 000 / 8 000 €

182.
*Bague en or noirci 18k ornée d'un important cabochon d'howlite et sertie de diamants noirs facettés de formes diverses.
Doigt : 55 - Poids brut : 23,6 g
On joint un clip d'oreille en or noirci 18k formant une fleur sertie de diamants noirs.
Diam. : 2 cm - Poids brut : 3,7 g
300 / 500 €

183.
HERMÈS.
Bracelet en argent 925 millièmes figurant des mors de cheval reliés entre eux par des sangles.
Long. : 19,5 cm - Poids : 44,4 g
200 / 400 €

184.
HERMÈS.
Bracelet en argent 925 millièmes modèle « Chaîne d'ancre » à fermoir bâtonnet.
Orfèvre : Pierre Lefebvre à Paris
Long. : 20 cm - Poids : 33,0 g
Pochon.
200 / 300 €

185.
HERMÈS.
Porte-clefs en forme de lion en métal doré.
Collection « Hermès Africa », 1997.
Haut. : 3,5 cm
60 / 80 €

186.
HERMÈS.
Bracelet jonc en métal doré émaillé à décor d'éléphants bleus sur fond orange.
Diam. : 6,5 cm
100 / 150 €

187.
HERMÈS.
Bracelet jonc en métal plaqué or émaillé à décor de liens torsadés dans les tons bleus et or (petites oxydations).
Diam. : 6,5 cm
Pochon.
120 / 180 €

188.
*VENXY.
Paire de clips d'oreilles en or jaune 18k à décor de six étoiles griffées de diamants ronds taille brillant, certains sertis à l'envers.
Haut. : 4 cm - Poids brut : 11,3 g
250 / 350 €

189.
*VENXY.
Paire de clips d'oreilles en or jaune 18k figurant un zigzag orné d'une ligne de trente-trois diamants ronds taille brillant, certains sertis à l'envers.
Haut. : 4,5 cm - Poids brut : 9,5 g
250 / 350 €

190.
HERMÈS.
Bracelet en argent 925 millièmes modèle « La ronde des sacs » à maille gourmette retenant quatre pendeloques s'ouvrant et figurant les sacs iconiques de la maison Hermès : Jigé, Kelly, Constance et Bolide.
Poinçon Minerve.
Long. : 20 cm - Poids : 125,8 g
Pochon.
800 / 1 200 €

191.
*ANITA KO.
Ensemble de huit clips d'oreilles en or jaune ou rose 18k.
Haut. : 1,5 cm - Poids total : 13,7 g
On joint quatre clips d'oreilles plus petits en or jaune 18k.
Poids total : 3,4 g
400 / 600 €

192.
*ANA KHOURI.
Clip d'oreille en or jaune 18k piqué de trois perles de culture Akoya.
Haut. : 6 cm - Diam. perles : 8 mm - Poids brut : 5,5 g
On joint quatre clips d'oreilles et deux boutons d'oreilles en or jaune 18k ornés de perle de culture de Tahiti, d'Akoya, ou d'une perle en pierre dure.
Diam perles : 12 mm, 10 mm et 8,5 mm
Poids brut total : 13,3 g
150 / 250 €

181
182
183
184
185
186
187
188
189
190

193.
CHANEL par Karl LAGERFELD.
Bracelet chaîne en métal doré, le large fermoir au double C de la Maison.
Collection Prêt-à-porter, Automne-Hiver 1995-1996.
Long. : 22 cm
120 / 180 €

194.
CHANEL, attribué à Robert GOOSSENS.
Chaîne à maille forçat en métal doré retenant en pendentif une importante croix ornée de cinq cabochons en pâte de verre verte et rouge.
Haut. : 10 cm - Larg. : 8,5 cm - Long. : 80 cm
200 / 300 €

195.
CHANEL, attribué à Robert GOOSSENS.
Broche barrette en métal doré ciselé et torsadé, ornée au centre d'un cabochon en pâte de verre verte et piquée à chaque extrémité d'une perle blanche d'imitation.
Long. : 10 cm
150 / 250 €

196.
CHANEL, attribué à Robert GOOSSENS.
Sautoir en métal doré et perles de verre rouge, vert et perles d'imitation retenant deux double « C ».
Long. : 100 cm
300 / 500 €

197.
CHANEL, attribué à Robert GOOSSENS.
Collier à maille gourmette retenant une broche-pendentif en métal doré appliqué de cinq cabochons de pâte de verre rouge, verts et bleus alternés de quatre pierres blanches facettées et retenant en pampille une goutte à l'imitation d'une perle baroque.
Long. : 86 cm - Haut. : 7 cm - Larg. : 5,5 cm
200 / 300 €

198.
Ensemble de diamants sur papier comprenant : trois marquises taille brillant, deux taille émeraude (égrisures) et quatorze petits ronds brillantés.
Poids total : 1,3 ct

On joint un saphir bleu forme navette facetté sur papier.
Poids : 0,7 ct
250 / 450 €

199.
Diamant rond taille brillant sur papier.
Poids : 0,13 ct
60 / 80 €

200.
Ensemble de deux opales blanches précieuses en cabochon sur papier, l'une piriforme allongée, l'autre ovale.
Poids : 5,15 cts et 2,6 cts
On joint une autre probablement traitée. Poids : 2,6 cts
200 / 300 €

201.
Saphir bleu naturel sur papier, forme coussin taille mixte.
Poids : 1,49 ct
80 / 150 €

202.
Opale noire précieuse d'Éthiopie en cabochon ovale sur papier (traitement par fumage).
Poids : 12,6 cts
400 / 450 €

203.
Cabochon d'émeraude sur papier (traitement teinté et remplissage).
Poids : 4,8 cts
100 / 150 €

204.
Ensemble de deux opales blanches précieuses en cabochon sur papier, l'une piriforme, l'autre ovale.
Poids : 3,6 cts et 2,9 cts
150 / 250 €

205.
Ensemble de quatorze perles de culture Tahiti de formes différentes (non percées).
Diam. : 7 mm à 11 mm

On joint dix perles de culture blanche Akoya (percées).
Diam. : 6,5 mm à 7 mm
50 / 80 €

206.
*Bague octogonale en argent noirci rehaussée de lettres ornées de petits diamants ronds taille brillant.
Doigt : 61 - Poids brut : 15,1 g
On joint un jonc semi-ouvert en argent noirci rehaussé de neuf petits diamants.
Poids brut : 1,7 g
50 / 80 €

207.
*Ensemble en argent ou argent doré comprenant : cinq bagues, un bouton d'oreille à décor d'épi et vingt-neuf tiges d'oreilles serties d'un petit diamant rond taille brillant (sans fermoir).
Doigt : 49 à 57 - Poids brut total : 25,7 g
50 / 80 €

208.
*Boucle d'oreille en argent à décor feuillagé ajouré, ornée d'une ligne de petits cabochons de pierre de lune et de pavage de petits diamants. Elle retient une pampille amovible du même motif en argent pavé de diamants.
Haut. : 10 cm - Poids brut : 5,8 g
On joint neuf joncs semi-ouverts en argent sertis de petits diamants.
Diam. : 2,5 cm et 3 cm - Poids brut total : 15,9 g
50 / 80 €

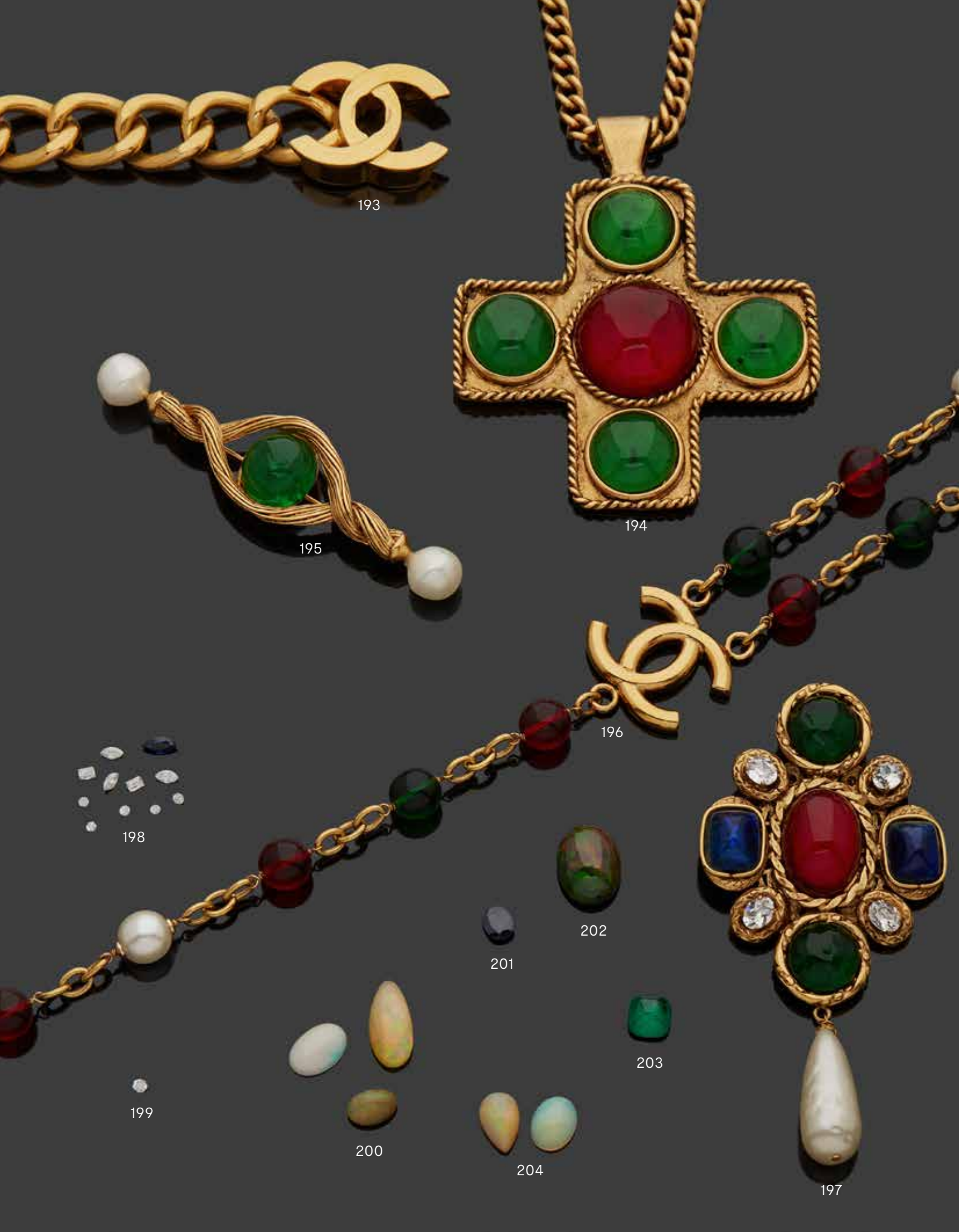
193
194
195
196
197
198
199
200
201
202
203
204

209.
YVES SAINT LAURENT.
Sautoir modèle « Taroudant » en métal doré à perles baroques d'imitation rythmé de perles en métal doré, séparateurs sertis de petites pierres blanches (petits chocs).
Long. : 80 cm
100 / 150 €

210.
CHRISTIAN LACROIX.
Paire de clips d'oreilles en métal argenté et doré en forme de coeur.
Haut. : 3 cm

On joint une paire de boutons de manchettes au modèle.
30 / 50 €

211.
YVES SAINT LAURENT.
Paire de clips d'oreilles modèle « Bolchoï » en métal doré en forme de cœur, ornés d'une plaque de bois dans un entourage de pierres blanches.
Haut. : 4,4 cm
30 / 50 €

212.
CHRISTIAN LACROIX.
Broche en métal martelé édition « Noël 1994 » en forme de cœur orné d'un camée en verre, un cabochon à l'imitation du corail et un autre à l'imitation de la pierre de lune.
Haut. : 8 cm

On joint :
CHRISTIAN LACROIX.
Paire de boutons de manchettes en métal doré à motif étoilé.
30 / 50 €

213.
*YVONNE LEON.
Boucle d'oreille en or gris 18k à décor d'une boule.
Haut. : 1,3 cm – Poids : 0,8 g
On joint deux pendants à décor de trois boules et deux créoles de taille différente amovibles en or gris 18k.
Poids total : 6,1 g
150 / 200 €

214.
*Ensemble en argent comprenant : une bague à décor de serpent aux yeux sertis d'un petit diamant noir et six paires de boucles d'oreilles de formes diverses.
Doigt : 52 – Poids brut total : 31,2 g
50 / 80 €

215.
*GOYAL.
Longue chaîne de cou en argent rose retenant un pendentif bola ajouré et sonore .
Long. : 104 cm – Poids brut : 24,5 g
On joint cinq pendentifs bola et cinq bracelets en argent, en cordon ou maille plastique.
Poids brut total : 12,6 g
50 / 80 €

216.
*Ensemble de bijoux fantaisie comprenant : trois créoles, une paire de boucles d'oreilles retenant une plume, deux clips d'oreilles, onze pendentifs à décor de lettres guillochés et un pendentif à motif de branche.
20 / 30 €

217.
*MFJ.
Ensemble de trois petits anneaux en or jaune 14k ornés d'une plaque circulaire amovible en or.
Doigt : 50, 51,5 et 55 – Poids : 0,8 g
20 / 30 €

209

210

211

212

218.
YVES SAINT LAURENT.
Paire de larges créoles à clips en métal doré et torsadé partiellement pavées de strass brillantés.
Haut. : 4 cm
50 / 60 €

219.
YVES SAINT LAURENT.
Paire de clips d'oreilles en métal doré, la platine carrée à cabochon de résine rose retenant un cœur en pampille.
Long. : 7 cm
50 / 60 €

220.
YVES SAINT LAURENT.
Paire de clips d'oreilles en métal argenté formant une fleur entièrement pavée de pierres blanches brillantées (petits manques).
Diam. : 5 cm
30 / 50 €

221.
YVES SAINT LAURENT.
Broche circulaire en métal doré appliquée de strass carrés.
Diam. : 5,2 cm
50 / 60 €

222.
YVES SAINT LAURENT.
Paire de boucles d'oreilles à clips en métal doré serti d'un cabochon en résine bleue retenant en pampille une pierre veinée bleue en forme de goutte.
Haut. : 10 cm
50 / 60 €

223.
TON PASCAL.
Demi parure en métal doré comprenant un collier et une paire de boucles d'oreilles griffées de cabochons ovales et carrés en pâte de verre grenat.
Long. : 49 cm – Haut. : 3,3 cm
30 / 50 €

224.
*Bijou d'oreille en or jaune 18k, le clip principal circulaire à décor chevronné orné de pierres relié par une chaînette en or à un clip d'oreille plus petit de même motif.
Diam. : 1,9 cm et 1,1 cm – Long. : 10 cm – Poids brut : 7,0 g
On joint huit boucles d'oreilles en or jaune 18k figurant une lettre sertie d'un diamant rond taille brillant.
Haut. : 1,5 cm à 2 cm – Poids brut total : 4,4 g
180 / 250 €

225.
Choker en velours noir retenant une fine croix pendentif en or jaune 14k.
Poids brut : 10,3 g
On joint seize chokers en velours noir ou bleu rehaussés de garnitures diverses en métal doré.
30 / 50 €

226.
MONTBLANC.
Stylo-plume modèle « Bohème », le corps en bakélite noire, la plume rétractable en or gris 14k, les attributs en métal palladié, le capuchon monogrammé AF.
Numéroté VL1767700.
Long. : 11 cm - Poids brut : 25,2 g
Pochette.
80 / 100 €

227.
MONTBLANC.
Stylo-plume modèle « Meisterstuck », le corps en bakélite noire, les attributs en métal doré, la plume en or jaune 18k.
Long. : 13,2 cm - Poids brut : 12,1 g
80 / 120 €

228.
MONTBLANC.
Stylo-bille modèle « Génération », le corps en bakélite bleue, les attributs en métal argenté.
Long. : 13 cm
50 / 80 €

229.
CARTIER.
Stylo-plume ligne « Must » en métal plaqué or guilloché en quadrillage, le capuchon orné d'un anneau « Trinity », la plume en métal doré.
Numéroté 96112.
Long. : 13,8 cm
Écrin (tache).

On joint des cartouches d'encre de la Maison et un stylo-bille PARKER dans une pochette en cuir vert.
80 / 120 €

230.
MONTBLANC.
Stylo feutre modèle « Star Walker », le corps en bakélite noire, les attributs en métal argenté (petites usures, feutre à remplacer).
Long. : 14 cm
60 / 80 €

231.
ST. DUPONT.
Stylo-bille modèle « Défi Gun », en métal argenté noirci et composition matifiée noire.
Long. : 14 cm
60 / 80 €

232.
MONTBLANC.
Stylo-plume modèle « Meisterstuck 149 », le corps en bakélite noire, les attributs en métal doré, la plume en or gris et jaune 14k.
Long. : 14,5 cm - Poids brut : 25,5 g
Pochon.
150 / 180 €

233.
S.MORDAN & CO MAKERS.
Porte-mine en or jaune 18k à décor ciselé de rinceaux fleuris, terminé en chapiteau corinthien serti d'une plaque formant écusson en jaspe sanguin monogrammée.
Long. : 14,3 cm - Poids brut : 20,4 g
Étui.
150 / 250 €

234.
MONTBLANC.
Stylo-plume modèle « Meisterstuck N°149 », le corps en bakélite noire, la plume deux ors 18k (petites rayures).
Long. : 15 cm - Poids brut : 36,4 g
Certificat et étui.
100 / 120 €

235.
MONTBLANC.
Stylo-roller modèle « Star Walker », le corps en bakélite noire, les attributs en métal argenté (à recharger).
Long. : 14 cm
40 / 60 €

236.
CARTIER.
Stylo-plume modèle « Diabolo » en bakélite noire, le capuchon rehaussé d'un cabochon de pierre bleue. Les attributs en métal doré, la plume en deux ors 18k.
Long. : 14 cm - Poids brut : 140,5 g
Écrin et certificat.
100 / 150 €

237.
PARKER.
Stylo-plume modèle « 75 » en argent 925 millièmes, le corps ciselé de carreaux partiellement émaillés noir, les attributs en métal doré, la plume en or jaune 18k.
Long. : 13 cm Poids brut : 20 g
80 / 120 €

238.
CARTIER.
Stylo-bille ligne « Must » en métal doré émaillé bleu à l'imitation du lapis lazuli.
Long. : 13,5 cm
Écrin, certificat et recharge.
60 / 80 €

239.
MONTBLANC.
Stylo-bille modèle « Meisterstuck », le corps en bakélite noire, les attributs en métal doré (petites usures).
Long. : 13,5 cm
50 / 80 €

240.
MONTBLANC.
Stylo-feutre modèle « Meisterstuck », le corps en bakélite noire, les attributs en métal doré.
Long. : 13,5 cm
60 / 80 €

241.
WATERMAN.
Stylo-plume de poche modèle « 452 v » le corps en argent 925 millièmes résillé de feuillage stylisé et monogrammé « GD », système de remplissage à piston (réservoir à remplacer). La plume en or jaune 14k.
Long. : 9 cm - Poids brut : 13,3 g
60 / 80 €

242.
MONTBLANC.
Stylo-bille modèle « Meisterstuck », le corps en bakélite noire, les attributs en métal doré.
Long. : 13,5 cm
50 / 80 €

243.
Ensemble de quatre stylos comprenant :
- CROSS, stylo-plume en métal argenté uni ;
- ST. DUPONT, stylo-bille en métal argenté cannelé et attributs en métal doré (usures) ;
- MONTBLANC, porte-mine en métal argenté amati (à recharger, manque la mine) ;
- JEAN-PIERRE LÉPINE, stylo-plume en résine marbré noir et blanc, les attributs en métal doré.

Long. : 13 cm à 15 cm
120 / 150 €

244.
WAHL EVERSHARP.
Porte-mine uni en or jaune 14k (petits chocs).
Long. : 13 cm - Poids brut : 23,2 g
On joint un ensemble de stylos comprenant :
- PARKER, stylo-plume modèle « 61 » ;
- EVERSHARP, stylo-bille en métal plaqué or ;
- Stylo-plume en métal plaqué or guilloché et bakélite, la plume en or jaune 18k. Poids brut : 17,6 g
- PARKER, stylo-plume en argent 925 millièmes ciselé, la plume en or jaune 14k (accidentée). Poids brut : 21,2 g ;
- PIERRE CARDIN, stylo-feutre en bakélite bleu marbré, les attributs en métal doré.

Long. : 11,5 à 13 cm
150 / 120 €

245.
WATERMAN.
Stylo-plume en métal plaqué or à décor guilloché de motif moderniste, la plume en or jaune 18k.
Long. : 13,5 cm – Poids brut : 19,6 g
On joint une parure comprenant un stylo-bille et un porte-mine en métal plaqué or finement guilloché signés « CROSS ».
Long. : 13,2 cm
Écrin.
80 / 120 €

246.
CHARLES BERTHELOT FILS à St Malo.
Montre de gousset, le boîtier en or jaune 18k, le cadran finement guilloché à chiffres romains dans un entourage de décor de fleurs en deux ors. Le cache-poussière en métal signé et bélière en or.
Vers 1820.
Diam. : 5,3 cm - Poids brut : 94,4 g
700 / 900 €

247.
Montre de col, le boîtier circulaire en or rose 18k ceint de demi-perles, le cadran guilloché à chiffres arabes, le dos guilloché de motifs rayonnants (petits chocs).
Mouvement à coq.
Début du XIXe siècle.
Diam. : 3,2 cm - Poids brut total : 21,6 g
200 / 300 €

248.
Montre de col en or jaune 18k, le boîtier ciselé d'ondulations et la lunette ceinte d'une ligne de petits diamants taillés en rose. Le cadran émaillé blanc à chiffres romains et arabes, les aiguilles ornées de petits diamants taillés en rose. Le dos en trois ors à décor d'un panier fleuri.
Mouvement à coq signé Ch. Fr. Bouvier & fils à Paris.
XVIIIe siècle.
Diam. : 3,2 cm - Poids brut : 31,7 g
Écrin.

On joint une clef de montre en or jaune 18k.
Poids : 1,7 g
300 / 500 €

249.
RILLIET à Strasbourg.
Montre de gousset, le boîtier en or jaune 18k ciselé de feuillage, le cadran blanc ivoire à chiffres arabes pour les heures, le dos à chiffre feuillagé, mouvement à coq (restauration, éclats).
Début du XIXe siècle.
Diam. : 5,5 cm - Poids brut : 141,4 g
600 / 800 €

250.
LEPOUTRE à Paris.
Montre de gousset bassine en or jaune 18k, le boîtier rond guilloché à décor floral au dos, le cadran émaillé blanc à chiffres romains pour les heures et chiffres arabes pour les minutes (restaurations).
Mouvement à coq.
Fin du XVIIIe siècle.
Diam. : 4,4 cm - Poids brut : 80,0 g
On joint une clef en métal.
500 / 800 €

251.
Montre de gousset bassine en or jaune 18k ,le boîtier rond guilloché de grecques, le dos à décor d'un trophée de musique, le cadran émaillé blanc à chiffres romains pour les heures et chiffres arabes pour les minutes.
Mouvement à coq signé Le Roy à Angers.
Fin du XVIIIe siècle.
Diam. : 4,3 cm - Poids brut : 67,1 g

On joint une clef en métal doré à décor feuillagé.
500 / 700 €

252.
LONGINES.
Montre de gousset en or jaune 18k, le dos uni, le cadran gris à chiffres arabes et chemin de fer, compteur des secondes à six heures. Cache-poussière en or.
Début du XXe siècle.
Poids brut : 63,7 g
400 / 600 €

253.
BERTHOUD à Paris.
Montre de col en or gris et rose, le mouvement à coq, la lunette pavée de petits diamants taillés en rose (manques). Le cadran émaillé blanc à chiffres romains pour les heures et chiffres arabes pour les minutes. Le dos finement guilloché à décor de guirlande feuillagée et centré d'un médaillon à décor de fleurs rehaussé de petits diamants taillés en rose et émaux verts et rouges (petits manques).
Fin du XVIIIe siècle.
Diam. : 3 cm - Poids brut : 21,8 g
250 / 450 €

254.
Montre de gousset en or jaune 18k à fond uni, le cadran émaillé blanc à chiffres arabes pour les heures et chemin de fer, compteur des secondes à six heures. Cache-poussière et bélière en or.
XIXe siècle.
Diam. : 4,8 cm - Poids brut : 75,7 g
On joint un écrin signé Vacheron Constantin.
600 / 800 €

255.
Montre de gousset en or jaune 18k, le fond uni, le cadran émaillé blanc à chiffres romains pour les heures et arabes pour les minutes.
Fin du XIXe siècle.
Diam. : 4 cm - Poids brut : 54,4 g

On joint une châtelaine en or rose 18k composée de trois plaques ajourées de rinceaux, l'épingle en argent.
Poids : 24,3 g
650 / 750 €

246

247

248

249

250

251

254

255

253

252

256.
Ensemble de trois montres de col en or jaune 18k, les cadrans émaillés blancs, l'une à fond émaillé d'un enfant jouant à la roue, la deuxième unie, la dernière à décor de fleurs serties de cinq petits diamants taillés en rose au dos. Cache-poussières et bélières en or.
Fin du XIXe siècle.
Diam. : 2,6 cm à 2,7 cm - Poids brut total : 54,3 g
450 / 550 €

257.
Ensemble de trois montres de col en or jaune 18k, les cadrans émaillés blancs, l'une au boîtier facetté et monogrammée au dos, la deuxième ciselée de fleurs, la troisième au dos à décor d'un trèfle griffé de trois diamants taillés en rose. Deux cache-poussières et trois bélières en or.
Fin du XIXe et début du XXe siècle.
Diam. : 2,2 cm à 3 cm - Poids brut total : 61,0 g
450 / 650 €

258.
Ensemble de trois petites montres de gousset en or jaune 18k comprenant deux montres de col et une montre savonnette, les cadrans émaillés blancs à chiffres arabes ou romains, l'une ciselée de fleurs au dos, les deux autres unies. Cache-poussières et bélières en or.
Fin du XIXe siècle.
Diam. : 2,8 cm - Poids brut total : 57,4 g
300 / 500 €

259.
Montre de gousset en or rose 18k le cadran émaillé blanc à chiffres romains pour les heures et chiffres arabes pour les minutes, compteur des secondes à six heures. Le dos guilloché centré d'un écusson monogrammé. Cache-poussière et bélière en or (chocs, émail accidenté).
XIXe siècle.
Diam. : 4,2 cm - Poids brut : 66,4 g
600 / 700 €

260.
Montre de gousset en or jaune 18k, le cadran émaillé blanc à chiffres romains pour les heures et chiffres arabes pour les minutes, compteur des secondes à six heures. Le dos guilloché centré d'un écusson monogrammé. Cache-poussière et bélière en or.
XIXe siècle.
Diam. : 4,2 cm - Poids brut : 62,5 g
600 / 800 €

261.
Ensemble de deux montres de col en or jaune 18k, l'une à fond uni, la seconde à fond chiffré. Les cadrans émaillés blancs, l'une à chiffres romains, l'autre à chiffres arabes, compteurs des secondes à six heures (petits chocs).
Fin du XIXe siècle.
Diam. : 2,8 cm et 3 cm - Poids brut : 47,9 g

On joint une montre de col montée en montre-bracelet en or rose 18k, le cadran blanc à chiffres romains pour les heures et chiffres arabes pour les minutes.
Diam. : 2,4 cm - Poids brut : 16,2 g
Et une chaîne et deux clefs de montre en métal.
400 / 600 €

262.
Ensemble de deux montres de gousset en or jaune 18k, l'une à fond uni, la seconde chiffrée. Les cadrans émaillés blancs avec chiffres arabes pour les heures et compteurs des secondes à six heures. Les cache-poussières en or, une bélière en métal doré (les verres à refixer).
Fin du XIXe siècle.
Diam. : 4,6 cm et 4,8 cm - Poids brut total : 154,7 g
1 300 / 1 600 €

263.
Ensemble de deux montres de gousset en or jaune 18k à dos chiffrés, les cadrans émaillés blancs à chiffres arabes pour les heures, compteur des secondes à six heures. Les cache-poussières en or, une bélière en métal doré (taches et fêle à un cadran, petits chocs).
Fin du XIXe siècle.
Diam. : 4,6 cm et 4,8 cm - Poids brut total : 145,7 g
1 300 / 1 600 €

264.
Montre savonnette en or jaune 18k à dos finement guilloché, le cadran émaillé blanc à chiffres romains pour les heures. Cache-poussière et bélière en or (fêles).
Fin du XIXe siècle.
Diam. : 3,7 cm - Poids brut : 42,8 g
Écrin.

On joint une montre de col en or jaune 18k ciselée de fleurs et chiffrée au dos, le cadran émaillé blanc à chiffres romains pour les heures. Cache-poussière et bélière en or.
Diam. : 2,8 cm - Poids brut : 22,1 g
Écrin.
600 / 800 €

265.
Montre de gousset en or jaune 18k, le boîtier ceint d'une frise annelée, le fond chiffré, le cadran émaillé blanc à chiffres romains pour les heures, compteur des secondes à six heures. Cache-poussière en or et bélière en métal doré (verre à fixer).
Fin du XIXe siècle.
Diam. : 4,5 cm - Poids brut : 78,1 g
600 / 800 €

266.
Montre de gousset en or jaune 18k, le fond chiffré, le cadran émaillé blanc à chiffres romains pour les heures, le cache-poussière en or (éclats au cadran, verre à fixer, bélière et couronne en métal doré).
Fin du XIXe siècle.
Diam. : 4,8 cm - Poids brut : 94,1 g
700 / 1 000 €

267.
Montre de col en or jaune 18k, le boîtier et le fond uni, le cadran émaillé blanc à chiffres romains et arabes pour les heures et les minutes. Cache-poussière et bélière en or.
Fin du XIXe siècle.
Diam. : 3 cm - Poids : 23,4 g
120 / 220 €

268.
Ensemble de deux montres de gousset en or jaune 18k à dos chiffrés, les cadrans émaillés blancs à chiffres romains pour les heures, guichet des secondes à six heures. Cache-poussière et bélières en or (petits chocs).
XIXe siècle.
Diam. : 4,6 cm et 4,8 cm - Poids brut total : 142,2 g
1 300 / 1 600 €

269.
Montre de col en or jaune 18k, le dos guilloché et monogrammé « LM » inscrite dans un collier de cuir tressé brun d'origine. Le boîtier ciselé de fleurs, le cadran à chiffres romains pour les heures et chiffres arabes pour les minutes. Le cache-poussière en or.
XIXe siècle.
Diam. : 3 cm - Poids brut : 26,5 g
250 / 300 €

270.
Importante montre de gousset en or jaune 18k guilloché. Remontoir en bélière. Échappement à ancre. Le cadran émaillé blanc à chiffres arabes pour les minutes et chiffres romains pour les heures, cadran des secondes à six heures. Cache-poussière en or 18k. Elle est retenue par une chaîne giletière en or jaune 14k.
Époque Napoléon III.
Diam. : 4,5 cm - Poids brut total : 108,2 g

On joint son porte-montre en placage de bois d'époque Napoléon III.
1 000 / 1 200 €

271.
Montre de gousset en or jaune 18k, le cadran émaillé blanc à chiffres arabes et chemin de fer, compteur des secondes à six heures. Le dos uni monogrammé « CR » partiellement émaillé noir. Cache-poussière et bélière en or.
XIXe siècle.
Diam. : 4,8 cm - Poids brut : 88,8 g
Écrin en bois.
600 / 800 €

272.
Ensemble de deux montres de col en or jaune 18k. L'une à dos uni monogrammé MM, le cadran émaillé blanc à chiffres arabes. La seconde à boîtier et dos guilloché de guirlandes fleuries, ruche et oiseau, le cadran émaillé blanc à chiffres arabes pour les heures. Les cache-poussières en or.
Fin du XIXe siècle.
Diam. : 2,8 cm et 3 cm - Poids brut total : 51,2 g
400 / 600 €

273.
Montre de gousset, le boîtier en or jaune 18k facetté et ciselé de rinceaux, le dos à décor de fleurs, le cadran émaillé blanc à chiffres arabes pour les heures et pour les minutes, compteur des secondes à six heures. Le cache-poussière en or (restaurations).
XIXe siècle.
Diam. : 4,3 cm - Poids brut : 60,6 g
400 / 600 €

274.
CYMA CHRONOMETRE.
Montre savonnette en or jaune 18k, le boîtier et le fond uni, le cadran émaillé blanc à chiffres arabes pour les heures et les minutes, compteur des secondes à six heures. Couverture et cache-poussière en or, l'anneau de bélière en métal doré.
XIXe siècle.
Diam. : 4,8 cm - Poids brut : 84,6 g
800 / 1200 €

275.
LONGINES.
Montre de gousset, le boîtier en or jaune 18k, le cadran émaillé blanc à chiffres romains pour les heures et chiffres arabes pour les minutes, compteur des secondes à six heures. Le cache-poussière et la bélière en or (restaurations).
Début du XXe siècle.
Diam. : 4,5 cm - Poids brut : 64,9 g
500 / 600 €

276.
Montre de gousset en or jaune 18k, le boîtier rond et le fond uni, le cadran émaillé blanc à chiffres arabes pour les heures (taches, éclats).
Mouvement à coq.
XIXe siècle.
Diam. : 4,8 cm - Poids brut : 75,9 g
400 / 600 €

277.
Montre de gousset en or jaune 18k, le boîtier et le fond entièrement guilloché, le cadran à chiffres romains pour les heures (usures et chocs).
Mouvement à coq.
Paris, vers 1820.
Diam. : 4 cm - Poids brut : 46,2 g
400 / 500 €

278.
Montre de gousset en or jaune 18k, le boîtier et le cadran entièrement guilloché à chiffres romains pour les heures (usures et chocs).
Mouvement à coq.
Paris, vers 1820.
Diam. : 4 cm - Poids brut : 50,2 g
400 / 600 €

279.
Montre de gousset en or jaune 18k, le cadran émaillé blanc à chiffres arabes, compteur des secondes à six heures, le fond à décor de fleurs. Cache-poussière et bélière en or.
Diam. : 3,4 cm - Poids brut : 61,5 g

On joint une chaîne giletière en or jaune 18k à maille cheval retenant un porte-mine finement guilloché en or 18k.
Long. : 44 cm - Haut. : 5,5 cm - Poids brut : 36,1 g
1 200 / 1 500 €

280.
Petite montre savonnette, le boîtier circulaire en or jaune 18k, le cadran blanc à chiffres romains, la couverture et le dos ciselé de fleurs, le cache-poussière et la bélière en or (accident au verre).
Fin du XIXe siècle.
Diam. : 3,5 cm - Poids brut : 34,5 g
400 / 600 €

281.
CARTIER.
Montre bracelet d'homme chronomètre en acier, modèle « Pasha », le boîtier circulaire, le cadran émaillé blanc à index points et chiffres arabes, trois compteurs secondaires dont chronomètre et guichet dateur à quatre heures. Remontoir à protection vissée orné d'un cabochon de saphir bleu. Bracelet en acier à boucle déployante.
Mouvement automatique - Numérotée 20787XL.
Diam. : 4,2 cm
Écrin.
2 000 / 4 000 €

282.
IWC Schaffhausen.
Montre bracelet mixte en acier modèle « Portofino », le boîtier circulaire, le cadran beige à chiffres arabes dorés, guichet dateur à trois heures. Le bracelet à maille milanaise à boucle déployante.
Mouvement automatique - Numérotée 2464075.
Long. : 16 cm - Diam. : 3,3 cm
Notice et maillons supplémentaires.
1 500 / 2 500 €

283.
PIAGET.
Montre bracelet d'homme en or jaune 18k, le boîtier rectangulaire à côtés légèrement arrondis. Le cadran finement guilloché en quadrillage à index bâtons. Bracelet à maille milanaise aplatie à fermoir monogrammé « RL » (légère déformation).
Mouvement mécanique - Numérotée 9501B18 et 207295.
Long. : 19,5 cm - Diam. : 2,8 x 2,5 cm - Poids brut : 83,7 g
2 000 / 2 200 €

284.
OMEGA.
Montre bracelet d'homme modèle « De Ville », le boîtier rond en métal doré, le cadran ivoire à index bâtonss pour les heures. Bracelet en cuir noir et boucle ardillon rapportés.
Mouvement mécanique.
Années 1970.
Diam. : 33 mm
150 / 200 €

285.
BREITLING.
Montre bracelet chronographe d'homme modèle « Navitimer premier », le boîtier circulaire en acier, le cadran noir à chiffres arabes beiges, compteurs à trois, six et neuf heures. Bracelet en cuir vert foncé avec boucle ardillon d'origine (usures).
Mouvement automatique - Numérotée A 40035 2424.
Diam. : 3,6 cm
1 000 / 1 500 €

286.
HERMÈS.
Montre bracelet d'homme modèle « Sellier », le boîtier rond en acier et métal doré, le cadran émaillé blanc à chiffres arabes pour les heures centré d'un clou sellier, guichet dateur à trois heures. Bracelet en cuir d'autruche camel à boucle ardillon.
Mouvement à quartz - Numérotée 652863.
Diam. : 3,4 cm
Boîte.
800 / 1 200 €

287.
ROLEX.
Montre bracelet d'homme en acier et or jaune 18k modèle « Oyster Date GMT-Master II », boîtier circulaire, couronne et lunette chocolat et bronze vissé. Le cadran brun à index points et bâtons, aiguilles luminescentes, guichet dateur à trois heures et aiguille flèche pour le second fuseau horaire. Bracelet en or 18k et acier à boucle déployante (petites rayures).
Mouvement automatique - Numérotée 78,363,18.
Années 1990.
Diam. : 39 mm - Poids brut : 131,9 g
4 000 / 6 000 €

288.
ROLEX.
Montre bracelet d'homme en acier modèle « Oyster Perpetual Explorer », le boîtier circulaire, le cadran émaillé noir à chiffres arabes et index bâtons, aiguilles luminescentes. Bracelet en acier avec boucle déployante (rayures, couronne bloquée).
Mouvement automatique - Numérotée 78360.
Années 1960.
Diam. : 35 mm
Écrin et certificats d'origine.

On joint un bracelet en acier d'origine numéroté 367.
2 000 / 3 000 €

289.
MOVADO et ERMETO.
Montre de voyage en métal émaillé noir, le boîtier rétractable découvrant un cadran carré émaillé blanc à chiffres arabes pour les heures, compteur des secondes à trois heures (usures, manques).
Mouvement mécanique (révision à prévoir) - Numérotée : 1230 392M.
Long. max : 7 cm
80 / 120 €

290.
ETERNA MATIC.
Montre bracelet d'homme, le boîtier en or jaune 18k, le cadran champagne à index bâtonss (piqûres, rayures). Bracelet en cuir noir embossé façon lézard à boucle ardillon en métal rapportés.
Mouvement mécanique (révision à prévoir).
Diam. : 3,3 cm - Poids brut : 41,5 g
300 / 500 €

291.
HERMÈS.
Pendulette de voyage en acier modèle « Arceau » le boîtier circulaire, le cadran émaillé blanc à chiffres arabes dans son boîtier en acajou à renforts de métal (couronne accidentée).
Mouvement à quartz.
Diam. : 4,5 cm
Écrin.
120 / 180 €

292.
VACHERON CONSTANTIN.
Pendulette de voyage modèle « Trident », le boîtier carré en métal doré à chiffres arabes pour les heures (oxydations, éclat au verre). Etui en cuir brun formant chevalet (usures).
Mouvement mécanique à réserve de marche huit jours.
Années 1930.
Haut. : 7 cm - Larg. : 7 cm
350 / 450 €

281
282
283
284
285
286
287
288
289

293.
JAEGER-LECOULTRE.
Montre bracelet de dame modèle « Reverso » en acier. Le boîtier rectangulaire, le cadran argenté à chiffres arabes pour les heures et chemin de fer bleu. Bracelet en cuir d'autruche camel, boucle déployante (usures).
Mouvement à quartz - Numérotée 1955043.
Haut. : 2,3 cm - Larg. : 1,9 cm
500 / 600 €

294.
CHANEL.
Montre bracelet de dame modèle « Mademoiselle », le boîtier carré en or jaune 18k à lunette sertie de quarante-huit petits diamants taille 8/8, le cadran noir à chiffres romains centré d'un disque en nacre. Bracelet en cuir de crocodile noir (crocodylia spp. CITES annexe II B) à boucle baguette clip ajustable en or.
Mouvement à quartz - Numérotée M.E. 10391.
Année 1989
Côtés : 2,3 cm - Poids brut : 43,4 g
Certificat et écrin de voyage.
2 000 / 2 500 €

295.
CHANEL.
Montre bracelet de dame modèle « Mademoiselle », le boîtier carré en or jaune 18k, le cadre émaillé blanc à chiffres romains. Le bracelet composé de cinq chaînes en or ornées de cent quarante petites perles de culture et fermoir coulissant en or.
Mouvement à quartz - Numérotée M.E. 10226.
Année 1987
Diam. : 2,3 x 2,3 cm - Diam. Perle : 4,2 mm à 4,5 mm
Poids brut : 49,6 g
Certificat et écrin.
2 000 / 3 000 €

296.
CARTIER.
Montre bracelet mixte en acier modèle « Tank française », le boîtier rectangulaire, le cadran émaillé blanc à chiffres romains pour les heures, guichet dateur à six heures. Bracelet à boucle déployante.
Mouvement automatique - Numérotée CC394500.
Haut. : 2,5 cm - Larg. : 2 cm - Long. : 16 cm
700 / 900 €

297.
BOUCHERON.
Montre bracelet de dame en or jaune 18k modèle « Reflet », le boîtier rectangulaire godronné et épaulé de deux lignes de dix-sept petits diamants en chute. Le cadran émaillé crème à index serti clos de diamants brillantés.
Mouvement à quartz - Numérotée 090-7399.
Larg. : 18 mm - Poids brut : 77,6 g
Écrin.
2 500 / 3 500 €

298.
JAEGER-LECOULTRE.
Montre bracelet de dame modèle « Reverso », le boîtier rectangulaire réversible en or jaune 18k à fond lisse sur support en acier. Le cadran émaillé blanc à chiffres arabes et chemin de fer (auréole d'humidité). Bracelet en autruche rouge avec boucle ardillon en acier rapporté.
Mouvement à quartz (fonctionnement non garanti) - Numérotée : 1400255 1561496.
Haut. : 3,2 cm - Larg. : 1,9 cm - Poids brut : 22,8 g
1 300 / 1 500 €

299.
CHANEL.
Montre bracelet de dame modèle « Première », le boîtier rectangulaire à pans coupés en or jaune 18k, le cadran noir muet. Le bracelet en cuir vernis noir à boucle baguette clip en or 18k.
Mouvement à quartz - Numérotée M.G. 47963.
Année 1987.
Haut. : 2,5 cm - Larg. : 2 cm - Poids brut : 36,3 g
Certificat et écrin de voyage.
1 500 / 2 000 €

300.
CARTIER.
Montre bracelet de dame en acier, modèle « Santos galbée », le boîtier carré à lunette vissée en or jaune 18k, le cadran blanc à guilloché rayonnant à chiffres romains, guichet dateur à quatre heures. Bracelet à boucle déployante (un côté à resserrer).
Mouvement automatique - Numérotée 338527CD.
Diam. : 2,2 cm - Long. : 17 cm - Poids brut : 73,1 g
1 000 / 1 500 €

301.
JAEGER-LECOULTRE.
Montre bracelet de dame modèle « Reverso », le boîtier rectangulaire réversible en acier, le cadran émaillé blanc, grille et chemin de fer bleu à chiffres arabes pour les heures. Bracelet en galuchat bleu nuit à boucle ardillon rapportée (petites usures).
Mouvement mécanique - Numérotée 252.8.86 2280961.
Haut. : 2,8 cm - Larg. : 2 cm
On joint trois autres bracelets en cuir brun, chocolat ou rose rapportés, l'un avec la boucle déployante d'origine signée.
Écrin et certificat.
1 800 / 2 500 €

302.
JEAN ÉTÉ.
Montre bracelet de femme, le boîtier rectangulaire arrondi épaulé de deux importantes attaches en or jaune 18k, le cadran gris à chiffres romains (verre rayé, usures). Bracelet en cuir embossé brun à boucle ardillon en métal rapportés.
Mouvement mécanique.
Haut. : 4 cm - Larg. : 3,2 cm - Poids brut : 30,1 g
300 / 400 €

303.
AZUR.
Montre bracelet de dame en or jaune 18k, le boîtier circulaire à cadran champagne et chiffres arabes pour les heures. Larges agrafes ajourées et bracelet à maillons articulés (petites usures).
Mouvement mécanique.
Années 1940.
Long. : 16 cm - Diam. : 1,7 cm - Poids brut : 18,7 g

On joint un maillon supplémentaire en or jaune 18k.
Poids : 0,5 g
350 / 450 €

283
298
294
295
CHANEL
299
296
297
301
300

304.
BAUME & MERCIER.
Montre bracelet de dame modèle « Linéa » en acier, le boîtier circulaire à lunette doré gravée de chiffres arabes pour les heures, le cadran muet blanc à fond de pointillés rayonnants. Le bracelet articulé en acier argenté et doré et boucle déployante.
Mouvement à quartz - Numérotée 068216 MV045183.
Diam. : 2,5 cm
Pochon et certificat d'origine.
200 / 300 €

305.
HERMÈS.
Montre bracelet de dame modèle « Médor » en métal doré, le boîtier carré découvre un cadran blanc à index clous. Bracelet en cuir embossé rouge à boucle ardillon.
Mouvement à quartz - Numérotée 611731.
Long. : 21 cm - Diam. : 2,2 cm
Boîtes, pochon et certificat d'origine.
500 / 800 €

306.
HERMÈS.
Montre bracelet de dame modèle « Carrick », le boîtier circulaire en acier à lunette dorée, le cadran émaillé blanc à chiffres romains appliqués pour les heures et chiffres arabes pour les minutes, guichet dateur à trois heures. Bracelet en cuir veau Courchevel grainé camel à boucle ardillon dorée.
Mouvement à quartz - Numérotée 537399.
Diam. : 2,5 cm
Pochon.
400 / 600 €

307.
HERMÈS.
Montre bracelet de dame modèle « Kelly », le boîtier en or jaune 18k formant cadenas mobile cannelé à fond vissé, gravé « Édition spéciale du vingtième anniversaire de la montre Kelly n°730 1995 », le cadran argenté à index diamants. Le bracelet en cuir de crocodile brun foncé (crocodylia porosus spp. CITES annexe II B) à boucle ardillon en or jaune 18k.
Mouvement à quartz.
Haut. 3,8 cm - Larg. : 2 cm - Poids brut : 51,5 g
Écrin.
2 500 / 3 500 €

308.
HERMÈS.
Montre bracelet de dame modèle « Windsor », le boîtier circulaire en acier argenté et doré, le cadran émaillé blanc à chiffres arabes et guichet dateur à trois heures. Bracelet en cuir fjord caramel à boucle ardillon.
Mouvement à quartz - Numérotée 392411.
Diam. : 2,3 cm
200 / 400 €

309.
BULGARI.
Montre bracelet de dame en or 18k modèle « Tubogaz », le boîtier circulaire avec lunette gravée, le cadran noir avec index bâtons et chiffres arabes, le bracelet jonc en or gris et or blanc torsadé.
Mouvement à quartz (révisée et repolie en 2020) - Numérotée P.52224.
Diam. : 2,3 cm - Long. : 15 cm - Poids brut : 87,1 g
Certificat et écrin de voyage.
3 200 / 4 200 €

310.
HERMÈS.
Montre bracelet de dame modèle « Loquet ». Le boîtier rectangulaire en métal plaqué or logé dans le fermoir, le cadran champagne à décor guilloché à index bâtons. Bracelet jonc ouvrant émaillé à décor de chevaux sur fond noir.
Mouvement à quartz (changement de pile à prévoir) - Numérotée LO1.200 1068383.
Diam. : 6,5 x 5 cm
Boîte d'origine.
500 / 800 €

311.
CARTIER.
Montre bracelet de dame modèle « Must 21 » en acier et métal doré, le boîtier rond à lunette fixe à chiffres romains pour les heures, le cadran blanc muet. Le bracelet articulé à boucle déployante.
Mouvement à quartz.
Diam. : 2,8 cm - Long. : 16 cm
400 / 600 €

312.
HERMÈS.
Montre bracelet de dame en acier et métal doré modèle « Sellier », le boîtier rond à lunette imitant le piqué sellier. Le cadran émaillé blanc à chiffres arabes pour les heures centré d'un clou sellier. Le bracelet articulé en acier à maillon central formant « H » en métal doré et boucle ardillon.
Mouvement à quartz - Numérotée 917677.
Diam. : 2,4 cm - Long. : 17 cm
Pochon.
600 / 800 €

313.
CARTIER.
Montre bracelet de dame en acier modèle « Santos », le boîtier octogonal à lunette vissée en or jaune 18k, le cadran émaillé blanc à chiffres romains et chemin de fer. Bracelet articulé à vis en or jaune et boucle déployante.
Mouvement automatique - Numérotée C0312319.
Diam. : 2,5 cm - Long. : 16 cm - Poids brut : 51,4 g
500 / 700 €

314.
JAEGER-LECOULTRE.
Montre bracelet de dame en or jaune 18k, le boîtier circulaire à cadran champagne à chiffres arabes et index bâtons. Le bracelet en maille articulée et boucle ardillon (oxydations au cadran).
Mouvement mécanique. Numérotée A401969.
Diam. : 1,5 cm - Long. : 15,5 cm - Poids brut : 21,1 g
400 / 600 €

315.
WYLER.
Montre bracelet de dame en or jaune 18k, le boîtier circulaire à cadran émaillé ivoire à chiffres arabes (oxydations et chocs). Bracelet à maille américaine guillochée.
Mouvement mécanique (révision à prévoir).
Long. : 16,5 cm - Diam. 1,5 cm - Poids brut : 18,2 g
300 / 400 €

304

305

306

307

309

308

312

310

311

313

316.
Montre bracelet de dame en or jaune 18k, le boîtier rectangulaire, le cadran champagne à chiffres arabes pour les heures. Il est agrafé par une ligne de cinq petits diamants de part et d'autre montés sur platine 850 millièmes. Bracelet à maillons articulés et ajourés.
Mouvement mécanique.
Années 1950.
Long. : 18,5 cm - Haut. : 2,5 cm - Poids brut : 46,9 g
900 / 1 100 €

317.
PATEK PHILIPPE.
Montre bracelet de dame en or jaune 18k, le boîtier carré à lunette griffée de vingt-huit petits diamants ronds taille brillant. Le cadran champagne à index bâtons et chiffres arabes (petites oxydations). Le bracelet à maille milanaise aplatie à boucle ardillon.
Numérotée 2617754 3293.
Mouvement mécanique signé et numéroté 981721.
Long. : 16 cm - Diam. : 1,5 cm - Poids brut : 32,5 g
1 000 / 1 500 €

318.
LATOS.
Montre bracelet de dame en or gris 18k, le boîtier circulaire à lunette griffée de vingt-huit diamants ronds taille brillant, le cadran gris à index bâtons (oxydation, taches, égrisures). Le bracelet à maille polonaise aplatie.
Mouvement mécanique.
Long. : 16,5 cm - Diam. : 2,2 cm - Poids brut : 42,2 g
850 / 950 €

319.
Montre bracelet de dame en or jaune 18k, le boîtier carré arrondi à cadran champagne muet amati, le bracelet composé de cinq rangs de maille plate, boucle en fermoir guilloché (égrisures au verre).
Mouvement mécanique.
Long. : 16,5 cm - Diam. : 16,5 cm - Poids brut : 48,6 g
800 / 1 200 €

320.
ZENITH.
Montre bracelet de femme en or jaune 18k, le cadran rectangulaire à fond ivoire. Bracelet à maillons formés de deux volutes réunies par des godrons (petit éclat au verre).
Mouvement mécanique (révision à prévoir).
Poinçon Orfèvre EB - Numérotée 45732.
Long. : 16,5 cm - Haut. : 1,5 cm - Larg. : 1,4 cm
Poids brut : 37,3 g
700 / 900 €

321.
UNIVERSAL Genève.
Montre bracelet de dame en or gris 18k, le boîtier rond facetté à cadran gris à index bâtons pour les heures. Les attaches griffées de quatre petits diamants ronds taille 8/8, le bracelet à maille milanaise guillochée (légère déformation).
Mouvement mécanique.
Diam. : 1,5 cm - Long. : 16 cm - Poids brut : 33,1 g
700 / 900 €

322.
BAUME ET MERCIER.
Montre bracelet de dame modèle « Linéa » en acier, le boîtier rond, la lunette en métal doré gravée à chiffres arabes, le cadran muet argenté. Le bracelet articulé à larges maillons en métal argenté et doré et boucle déployante (petites usures).
Mouvement à quartz (changement de pile à prévoir).
Numérotée 5261 1712503.
Diam. : 2,5 cm
150 / 250 €

Mode

323.
CHRISTIAN DIOR.
Étole en soie grise brodée de fils de lurex simulant le cannage.
Long. : 220 cm - Larg. : 68 cm
60 / 80 €

324.
YVES SAINT LAURENT.
Pochette en cuir blanc à surpiqûres formant chevrons (petites usures).
Haut. : 17 cm - Larg. : 27 cm
50 / 80 €

325.
LOUIS VUITTON.
Sac modèle « Yurok » en cuir grainé couleur « Utah Basalt », poche externe à fermeture éclair. Anse bandoulière (infime griffure).
Haut. : 28 cm - Larg. : 41 cm - Prof. : 12 cm
Dust bag.
300/ 400 €

326.
BURBERRY.
Trench-coat en gabardine de coton beige, petit col, simple boutonnage, pattes de poignet et deux poches externes.
T. : 48
80 / 120 €

327.
BURBERRY.
Parka en gabardine de coton beige, petit col et capuche amovible, simple boutonnage sur fermeture éclair, taille resserrable par un cordon et deux poches externes.
T. : L
80 / 120 €

328.
BURBERRY.
Costume en laine et cachemire, la veste à col cranté, trois poches sur le devant et poches dissimulées dans la doublure. Le pantalon à pinces.
T. : 54
80 / 120 €

329.
CHRISTIAN DIOR.
Paire d'escarpins en cuir blanc, le bout pointu fleuri foncé de cuir vernis noir et petits clous rehaussé d'un nœud appliqué du monogramme de la Maison (infimes griffures).
T. : 37 - Talon : 7 cm
80 / 120 €

330.
GIORGIO ARMANI.
Robe en satin noir à épaules nues réhaussées d'un large nœud en satin gris.
T. : 40 (italien).
80 / 120 €

331.
HERMÈS.
Suite de quatre petits vide-poches carrés à décor d'un braque d'Auvergne, d'un griffon korthals, d'un gordon setter et d'un westie, trois à bordures jaune, l'un à bordure verte.
Côtés : 8 cm
70 / 90 €

332.
LOUIS VUITTON.
Porte-habits en toile « Monogram » et cuir naturel, double anses en pvc gainées de cuir, fermeture éclair transversale sur une face, horizontale sur l'autre (petites usures).
Long. : 104 cm - Larg. : 62 cm
200 / 300 €

333.
JEAN-LOUIS SCHERRER.
Veste en coton rouge sans col animée de surpiqûres aux coudes et en partie basse, fermeture zippée.
T. : 42
40 / 60 €

334.
JEAN-LOUIS SCHERRER.
Veste en coton et lin mélangé, col cranté, simple boutonnage et deux poches plaquées sur le devant (taches).
T. : 42
40 / 60 €

335.
YVES SAINT LAURENT.
Veste ligne « Rive Gauche » en velours vert bouteille ceinturée à la taille, petit col, manches ballon et deux poches plaquées sur le devant.
T. : 40
50 / 80 €

336.
*LONGCHAMP.
Sac cabas en toile de coton beige traversé de deux larges galons beige, blanc et noir formant double anse.
Haut. : 33 cm - Larg. : 44 cm
50 / 60 €

337.
YVES SAINT LAURENT.
Paire de sandales à talon en satin violet fermant par une bride de cheville.
T. : 37 - Talon : 8 cm
80 / 120 €

337

338

340 - 341

342

345

338.
CHANEL.
Sac en velours noir matelassé à surpiqûres verticales et horizontales, bandoulière à chaînette en métal doré entrelacée de daim.
Haut. : 14,5 cm - Larg. : 21,5 cm
Boîte (usures).
400 / 600 €

339.
Étui à rouge à lèvres en papier mâché figurant une femme portant un bonnet.
Travail mexicain des années 1960.
Haut. : 10,5 cm
60 / 80 €

340.
CHRISTIAN DIOR.
Sac à main « Lady Dior » en cuir vernis chocolat ouvrant à une fermeture éclair, deux anses et une bandoulière amovible. Les apprêts et le bijou de sac à pampilles en métal doré.
Haut. : 20 cm - Larg. : 24 cm
Dust bag.
500 / 800 €

341.
CHRISTIAN DIOR.
Portefeuille « Lady Dior » en cuir vernis chocolat retenant un bijou en métal doré en pampille, découvrant une pochette à fermeture pression et de multiples compartiments à cartes, papiers et un porte-photos.
Haut. : 10 cm - Larg. : 13 cm - Prof. : 4 cm
Dust bag.
100 / 200 €

342.
CHANEL.
Sac en cuir d'agneau noir matelassé, le rabat fermant sur un fermoir siglé en métal doré. Bandoulière à chaîne en métal doré entrelacée d'un lien de cuir (usures).
Haut. : 15 cm - Larg. : 24 cm - Prof. : 6 cm
400 / 600 €

343.
CHANTAL THOMAS.
Paire de mules à petit talon en satin noir et blanc, l'échancrure à petit col Claudine boutonné.
T. : 4 (équivalent à 36) - Talon : 5 cm
40 / 60 €

344.
*GUCCI.
Sac porté épaule en toile monogrammée gansé de cuir chocolat surpiqué, fermeture zippée.
Haut. : 38 cm - Larg. : 39 cm
Dust bag.
80 / 120 €

345.
HERMÈS.
Sac modèle « Cocarde » en box noir et bordeaux, garnitures et fermoir en métal plaqué or. Bandoulière portée épaule et main. Intérieur à deux soufflets, deux poches plaquées et une poche à fermeture pression (petites usures).
Années 1970.
Haut. : 15 cm - Larg. : 25 cm - Prof. : 3 cm
300 / 500 €

346

346.
HERMÈS.
Sac modèle « Kelly » 32 cm en cuir Courchevel gold à surpiqûres sellier blanches, attaches et fermoir plaqué or. Poignée, clefs sous clochette, cadenas et bandoulière amovible (un infime accroc, légères usures aux angles).
Année 1995.
Haut. : 23,5 cm - Larg. : 32 cm
Boîte.
3 500 / 4 500 €

347.
JEAN-PAUL GAULTIER.
Sac à main en cuir embossé façon crocodile, prise à quatre doigts. Intérieur à une fermeture zippée et une pochette en nylon interne.
Haut. : 24 cm - Larg. : 18 cm
Dust bag.
60 / 100 €

348.
BENTLEY.
Sac modèle « Barnato » en cuir de veau grainé bordeaux, double anse, garnitures en métal plaqué palladium. Il découvre des poches et compartiments à cartes (état neuf).
Édition limitée dessinée par Vincent du Sartel, numéroté 028.
Haut. : 25 cm - Larg. : 32 cm - Prof. : 14 cm
300 / 500 €

349.
BENTLEY.
Sac modèle « Continental » en cuir de veau grainé camel, double anse, garnitures en métal plaqué palladium. Il découvre des poches et compartiments à cartes (état neuf).
Édition limitée dessinée par Vincent du Sartel, numéroté 028.
Haut. : 29 cm - Larg. : 40 cm - Prof. : 14 cm
300 / 500 €

350.
BURBERRY.
Imperméable en gabardine de coton, petit col, manches raglan, simple boutonnage dissimulé, deux poches et pattes de serrage aux poignets.
T. : 46
80 / 120 €

351.
BURBERRY.
Veste en cachemire bleu marine à col cranté, trois poches sur le devant et trois poches dissimulées dans la doublure.
T. : 52
On joint :
BURBERRY.
Ensemble de deux pantalons à pinces en laine, l'un noir, l'autre vert kaki.
T. : 58
100 / 150 €

349 348

352 353 354

352.
HERMÈS.
Chemise en twill de soie modèle « Mon ami Pierrot » à décor dans les tons rouges, rose et orangés sur fond ivoire, fermant par des boutons en nacre, signé Sarah Laroche.
T. : 40
250 / 350 €

353.
HERMÈS.
Twin set en mousseline de soie verte brodée de personnages, d'arbres et d'immeubles parisiens ; le gilet à quatre boutons, le top à décolleté plongeant et petites agrafes aux épaules (petites taches).
T. : 38 environ
300 / 500 €

354.
HERMÈS.
Chemise en soie modèle « L'intrus » à décor polychrome sur fond ivoire, fermant par de larges boutons en nacre.
T. : 40
300 / 500 €

355.
CHANEL.
Sac en cuir camel à fond estampé du monogramme de la Maison, chaînette en métal doré porté épaule ou main (usures, griffures).
Haut. : 29 cm - Larg. : 27 cm
150 / 250 €

356.
HERMÈS.
Cinq cravates en soie (usures à l'une, taches sur une deuxième).
80/120 €

357.
KENZO.
Étole en laine à décor floral polychrome, la bordure turquoise.
Long. : 135 cm - Larg. : 135 cm
50 / 60 €

358.
HERMÈS.
Châle modèle « Ex-Libris » en cachemire et soie rose fuchsia (quelques fils tirés).
Long. : 214 cm - Larg. : 60 cm
200 / 300 €

359.
HERMÈS.
Ensemble de cinquante magazines « Le Monde d'Hermès », des numéros 21 à 75 (manque les n°35, 67, 70 et 74) (petites usures).
150 / 200 €

360.
HERMÈS.
Ensemble de cinq cravates en soie (usures à l'une, petites taches sur une deuxième).
Une boîte.
80 / 120 €

361.
HERMÈS.
Chemisier sans col en mousseline de soie à décor du bolduc de la Maison sur fond orange fermant par des petits boutons en nacre gris (petites taches).
T. : 42
200 / 300 €

362.
HERMÈS.
Blouse à manches longues et col tunisien en soie, à décor de bateaux et cordages sur fond bleu marine, ceinturée par un Twilly à la taille (taches).
T. : 40
150 / 250 €

363 364 365

363.
HERMÈS.
Gilet réversible sans manches zippé à petit col en soie à décor polychrome de bateaux, hublot et phares sur fond pastel et ivoire, deux poches dissimulées, le revers en coton bleu perle à deux poches plaquées (état neuf).
T. : 40
300 / 500 €

364.
HERMÈS.
Chemise en soie à décor dans les tons bleus de canards en vol sur fond blanc, signé Annie Faivre (une tache, quelques fils tirés).
250 / 350 €

365.
HERMÈS.
Ensemble comprenant un gilet sans manches zippé et une chemise en soie à décor de plantes grasses en pot, galets, grenouilles et salamandres dans les tons mauves et bruns sur fond ivoire. Le gilet réversible doublé en toile de coton mauve à poches dissimulées (une petite tache sur le gilet).
T. : 40
400 / 600 €

366.
KENZO.
Écharpe en laine mélangée à décor de fleurs dans les tons bleus, verts et jaunes.
Long. : 180 cm - Larg. : 65 cm
50 / 60 €

367.
CHRISTIAN DIOR.
Étole en laine d'agneau camel frangée.
Long. : 195 cm - Larg. : 70 cm
80 / 120 €

368.
HERMÈS.
Maillot de bain une pièce modèle « Robe du soir » à décor imprimé dans les tons bleus et gris sur fond marine et noir (état neuf).
T. : 40
Housse coordonnée et pochette zippée « Hermès Bain ».
100 / 150 €

369.
SAINT LAURENT.
Robe portefeuille longue ligne « Rive Gauche » en satin de soie violette (taches).
T. : 40
40 / 60 €

370.
KENZO.
Écharpe en coton et lin mélangé à décor dans les tons bleu ciel, bruns et mauves de motifs géométriques.
Long. : 175 cm - Larg. : 68 cm
50 / 60 €

371.
EMMANUELLE KHANH.
Robe bustier en coton mélangé noir et bretelles croisées en galons de satin blanc.
T. : 42
40 / 60 €

372.
JEAN-LOUIS SCHERRER.
Veste en viscose rose poudré, deux poches plaquées sur le devant, boutonnage à trois boutons.
T. : 40
40 / 60 €

373.
YVES SAINT LAURENT.
Blazer ligne « Variation » en laine bleu marine, col cranté, boutonnage croisé double et trois poches dissimulées (étiquette coupée).
T. : 40 environ
40 / 60 €

374.
HERMÈS.
Veste en laine écrue sans col, quatre poches plaquées sur le devant, simple boutonnage à boutons en métal doré formant arapède (manque un bouton, petites taches).
T. : 40
200 / 300 €

375.
GIVENCHY.
Écharpe en cachemire frangée, un côté bleu nuit, l'autre noir.
Long. : 145 cm
50 / 80 €

376.
HERMÈS.
Ensemble de trois cravates en soie. L'une à motif d'étriers sur fond bleu marine, la deuxième de zèbres et poissons sur fond bleu, la dernière de chaînes grises sur fond bleu.
On joint deux cravates KENZO et une autre LANCEL.
50 / 80 €

377.
YVES SAINT LAURENT.
Sac en toile et cuir rose à décor appliqué de cœurs frangés. Fermeture à lien coulissant et double anses porté main.
Haut. : 28 cm - Larg. : 29 cm
40 / 60 €

378.
BURBERRY.
Trench-coat en gabardine de coton bleu marine, petit col à fermeture agrafe, manches raglan, simple boutonnage, pattes de poignet, deux poches externes.
T. : XL
90 / 110 €

379.
HERMÈS.
Chemisier en soie à décor géométrique dans les tons orange, verts et rouges sur fond orange, col montant terminé par deux liens attachables dans la nuque.
T. : 40
150 / 250 €

380.
HERMÈS.
Sweat zippé en coton jaune pâle brodé sur la poitrine du motif Ex-libris de la Maison, deux poches sur le devant.
T. : L
40 / 60 €

381.
HERMÈS.
Spencer en lin blanc, col châle rehaussé d'empiècements triangulaires orange, deux poches sur le devant, deux boutons en métal doré (infimes taches).
T. : 40
40 / 60 €

382.
LOEWE.
Veste en cuir camel à col cranté, trois poches sur le devant et poches dissimulées dans la doublure (taches).
T. : 56
150 / 250 €

383.
CHRISTIAN DIOR.
Paire de bottes santiag en cuir surpiqué brun, à large talon en bois et garnitures en métal argenté (infimes griffures).
T. : 38 - Talon : 10 cm
80 / 120 €

384.
HERMÈS.
Anneau de foulard en métal doré à motif chaîne d'ancre (infimes piqûres).
Boîte.
60 / 80 €

385.
HERMÈS.
Pince à gants modèle « Filou » en métal doré retenue par une chaînette.
Boîte.
60 / 80 €

386.
ARMANI.
Paire d'escarpins peep toes en cuir texturé et métallisé gris.
T. : 37 - Talon : 9 cm
80 / 120 €

387.
KENZO.
Écharpe en laine mélangée doublée à décor de fleurs dans les tons bleu ciel et bruns (petits fils tirés).
Long. : 180 cm - Larg. : 65 cm
50 / 60 €

388.
CHANEL Boutique.
Tailleur en tweed de laine blanc cassé gansé, la veste sans col fermant à simple boutonnage et deux poches plaquées, chaînette de maintien et boutons en métal doré. La jupe droite.
T. : 38
400 / 600 €

389.
HERMÈS.
Carré de soie modèle « Jaguar Quetzal » dans les tons bleus et orange, le roulotté blanc, signé Alice Shirley (état neuf).
Long. : 90 cm - Larg. : 90 cm
100 / 200 €

390.
KENZO.
Ensemble de deux étoles en soie mélangée dans les tons argentés, dorés et noir à décor de fleurs.
Long. : 180 cm - Larg. : 76 cm
120 / 250 €

391.
KENZO.
Ensemble de deux écharpes en laine mélangée doublée de soie à décor floral et motifs géométriques japonisants, l'une dans les tons beiges, dorés et bleu clair, l'autre brun, doré et violet (petits fils tirés).
Long. : 170 cm - Larg. : 45 cm
80 / 100 €

392.
CHANEL par Karl LAGERFELD.
Ceinture chaîne en métal doré et cuir noir torsadé (usures à la dorure).
Années 1980.
Long. : 100 cm
150 / 200 €

393.
LOUIS VUITTON.
Pochette en toile « Monogram » , fermeture éclair et dragonne en cuir naturel (infimes usures).
Haut. : 13 cm – Larg. : 23 cm
50 / 80 €

394.
HERMÈS.
Sac modèle « Balle de golf » en box chocolat, fermoir à languette et garnitures en métal doré (petites usures). Bandoulière amovible réglable.
Haut. : 17 cm – Larg. : 23 cm – Prof. : 6 cm
200 / 300 €

395.
WHITING & DAVIS.
Collier-bandana en sequins de métal argenté en partie émaillé noir à motif d'écailles.
Années 1970.
Long. : 53 cm
50 / 80 €

396.
BURBERRY.
Manteau long en laine et cachemire camel, petit col, manches raglan, deux poches dissimulées et pattes de poignets.
T. : 50
100 / 200 €

397.
*CHRISTIAN DIOR.
Sac week-end en toile monogrammée et cuir marron, double anse, fermeture éclair (usures).
Haut. : 24 cm – Larg. : 47 cm – Prof. : 22 cm
120 / 120 €

398.
GOYARD.
Valise modèle « Trolley PM » en toile enduite monogrammée blanc et brun sur noir. Elle ouvre à deux compartiments zippés à double curseur, poche extérieure zippée, deux anses gainées de cuir noir et manche télescopique. Cadenas et clé.
Haut. : 53 cm – Larg. : 36 cm – Prof. : 20 cm
Dust bag.
600 / 800 €

399.
KENZO.
Écharpe en laine et soie à décor de pivoines dans les tons vert pomme, bleus et taupe.
Long. : 180 cm – Larg. : 65 cm
50 / 60 €

400.
LOUIS VUITTON.
Sac marin en toile « Monogram » et cuir camel, fermeture à sangle formant bandoulières (usures, taches).
Haut. : 47 cm – Larg. : 33 cm – Larg. : 17 cm
200 / 400 €

401.
HERMÈS.
Carré de soie modèle « Brides de Gala » à décor dans les tons gris et or sur fond ivoire, la bordure bleu ciel (petites taches).
Côtés : 90 cm
60 / 80 €

402.
CHANEL Boutique.
Veste en tweed de laine noire, sans col, fermant à simple boutonnage, quatre poches plaquées sur le devant (un bouton accidenté).
T. : 36
250 / 350 €

407

403.
JEAN-LOUIS SCHERRER.
Pantalon bleu marine à deux poches zippées et ouverture zippée sur le mollet.
T. : 40
On joint :
JACQUES FATH.
Deux pantalons noirs, deux poches zippées sur le devant, l'un à fermeture zippée au mollet.
T. : 40
50 / 80 €

404.
YVES SAINT LAURENT.
Tailleur ligne « Variation » en jean écru, col cranté, simple boutonnage et trois poches. La jupe droite (boutons à recoudre).
T. : 40
50 / 80 €

405.
YVES SAINT LAURENT.
Tailleur ligne « Variation » en jean gris uni surpiqué rouge, col cranté, trois poches. La jupe droite.
T. : 40
50 / 80 €

406.
JEAN-LOUIS SCHERRER.
Ensemble de deux vestes en laine mélangée à carreaux et col crantés, l'une blanche et noire, la seconde multicolore sur fond brun chiné (taches sur une).
T. : 42
50 / 80 €

407.
CHANEL Boutique.
Robe-manteau en tweed de laine rose et écru à col cranté, fermant à double boutonnage à boutons roses siglés, deux poches plaquées, martingale et taille à petites pinces (taches).
T. : 34
200 / 300 €

408.
HERMÈS.
Cravate en soie à décor de voitures oranges, jaunes, vertes et bleues sur fond bleu rythmé du nombre 24.
Édition pour les 24h du Mans.
30 / 40 €

409.
HERMÈS.
Cravate en soie à décor de potager, lapins et paniers de légumes sur fond vert.
30 / 40 €

410.
CHRISTIAN DIOR.
Robe en mousseline noire floquée de velours à motif de fleurs, manches longues à larges emmanchures carrées, devant à fronce centrale, large décolleté de dos (manque une épaulette).
T. : 38 environ
80 / 120 €

411.
HERMÈS.
Sac seau modèle « Market » en cuir grainé rouge à bandoulière réglable (petites usures).
Haut. : 28 cm - Larg. : 28 cm - Prof. : 15 cm
200 / 300 €

412.
CHANEL Boutique.
Veste en crêpe noire, sans col, fermant à double boutonnage croisé, quatre poches plaquées sur le devant.
T. : 36
250 / 350 €

413.
YVES SAINT LAURENT.
Veste ligne « Variation » en coton vichy vert pomme et blanc, col cranté, simple boutonnage et trois poches plaquées (on joint cinq boutons blancs).
T. : 40
40 / 60 €

414.
JEAN-LOUIS SCHERRER.
Veste cintrée en coton écru, sans col, fermeture zippée.
T. : 42
40 / 60 €

415.
HERMÈS.
Sac modèle « Duffle » en box camel, le fermoir formant bambou en métal doré. Bandoulière en coton réglable (petites usures).
Haut. : 18 cm - Larg. : 22 cm - Prof. : 6 cm
200 / 300 €

416

416.
HERMÈS.
Sac à dépêches en box marron à trois soufflets, fermeture languette sur cadenas monogrammé PH.J. avec ses deux clés (infimes griffures, patte de fermeture remplacée).
Haut. : 30,5 cm - Larg. : 41 cm - Prof. : 2,5 cm
Dust bag.
1 000 / 1 500 €

417.
BURBERRY.
Imperméable en toile de coton mélangé jaune pâle, double boutonnage, manches raglan à pattes, deux poches et pattes de serrage aux poignets.
T. : 46
80 / 120 €

418.
BURBERRY.
Manteau long en laine bleue marine, col cranté, boutonnage croisé, deux poches dissimulées.
T. : 46
80 / 120 €

419

419.
LOUIS VUITTON.
Serviette porte-documents en toile « Monogram » et languette en cuir camel.
Haut. : 29 cm - Long. : 37,5 cm
100 / 150 €

420.
LOUIS VUITTON.
Pochette en cuir épi rouge, poche plaquée à l'arrière fermant par un rabat à pression.
Dim . : 17 cm - Larg. : 27 cm - Prof. : 3 cm
100 / 200 €

421.
HERMÈS.
Sac modèle « Birkin shoulder » en cuir togo chocolat, les garnitures en métal argenté, double anse et clés sous clochette (petites usures aux angles).
Année 2005.
Haut. : 24 cm - Long. : 41 cm
Dust bag.
800 / 1 200 €

421

422.
VALENTINO.
Partie de service à dessert en porcelaine à décor imprimé dans les tons ocres modèle « Croisette ». Elle comprend : douze petites assiettes, deux petites coupes (deux grandeurs) et un plat rectangulaire (état neuf).
Boîtes.
120 / 180 €

423.
HERMÈS.
Cendrier rectangulaire à décor d'oiseaux polychromes sur fond jaune pâle, la bordure bleu-gris soulignée d'un filet doré.
Long. : 16 cm - Larg. : 20 cm
80 / 120 €

424.
HERMÈS.
Cendrier rectangulaire modèle « Kenya » à décor dans les tons ocres d'un lion et d'une lionne, la bordure camel (infimes défauts de fabrication).
Long. : 16 cm - Larg. : 20 cm
80 / 120 €

425.
GUCCI.
Sac porté épaule en cuir lisse noir, rabat fermant par un bijou annulaire en métal doré à tête de félin émaillée (petites usures).
Années 1980.
Haut. : 25 cm - Larg. : 27 cm
80 / 120 €

426.
HERMÈS.
Cendrier rectangulaire en porcelaine blanche à décor polychrome d'un oiseau branché, l'aile bleu poudré soulignée d'un filet doré.
Long. : 16,5 cm - Larg. : 20 cm
100 / 150 €

427.
PACO RABANNE.
Jupe culotte à volants de satin noir, dentelle brodée de sequins et franges de nylon en alternance. La taille rehaussée d'un large nœud rouge amovible (usures).
Collection haute-couture hiver 1991-1992.
Modèle du défilé n°49.
T. : 36 environ
100 / 200 €

428.
PACO RABANNE.
Robe du soir noire couverte d'un voile de mousseline de soie rebrodé de fils de lurex dorés formant motif de feuillage stylisé, manches ballons, fermetures zippées aux poignets (usures, doublure déchirée, parties à recoudre).
Collection haute-couture hiver 1992-1993.
Modèle du défilé n°31.
T. : 36 environ
80 / 120 €

429.
PACO RABANNE.
Boléro en maille de pampilles de noix de coco à clous retenant des chaînettes en métal noirci (petits manques, oxydations).
Collection haute-couture printemps-été 1993. Modèle du défilé n°36.
T. : 36 environ
200 / 300 €

430.
PACO RABANNE.
Cape du soir en tulle argenté rebrodé de rubans de lurex dorés à décor de fleurs (quelques fils tirés).
Collection haute-couture hiver 1993-1994.
Modèle du défilé n°51.
T. : 38 environ
200 / 300 €

428

429

430

436

431.
HERMÈS.
Carré de soie modèle « Tournois et carrousels » à décor polychrome dans les tons pastels sur fond ivoire, signé Philippe Ledoux (petite tache et fil tiré).
Côtés : 90 cm
50 / 80 €

432.
HERMÈS.
Carré de soie modèle « Brides de Gala » rayé dans les tons bleus sur fond blanc, la bordure bleue (état neuf).
Côtés : 90 cm
100 / 200 €

433.
HERMÈS.
Carré de soie modèle « Lancement d'un Vaisseau aux Chantiers Navals du Roy » à décor dans les tons bruns et or sur fond ivoire, la bordure noire (usures, roulotté aplati et fils tirés).
Côtés : 90 cm
50 / 80 €

434.
HERMÈS.
Carré de soie « Les voitures à transformations » à décor dans les tons noirs, kaki et or sur fond ivoire, la bordure noire (taches).
Côtés : 90 cm
100 / 150 €

435.
HERMÈS.
Carré de soie modèle « Les Pivoines » à décor dans les tons rose et verts sur fond ivoire, la bordure rose (taches).
Côté : 90 cm
70 / 90 €

436.
HERMÈS.
Châle en cachemire et soie à décor de graffs polychromes sur fond orange, signé Kongo.
Côtés : 135 cm
400 / 600 €

437.
HERMÈS.
Carré de soie modèle « Harnais Français Premier Empire » à décor dans les tons gris, rouges et or sur fond ivoire, la bordure rouge (taches, un fil tiré).
Côtés : 90 cm
50 / 80 €

438.
HERMÈS.
Carré de soie modèle « Diane » à décor dans les tons bruns, or et kaki sur fond ivoire, la bordure ocre (taches, fils tirés, roulotté décousu).
Côtés : 90 cm
50 / 80 €

439.
HERMÈS.
Echarpe en soie modèle « Les Coupés » dans les tons rouges et orange sur fond ivoire, la bordure orange (petites taches).
Long. : 170 cm – Larg. : 26 cm
60 / 80 €

440.
HERMÈS.
Châle en cachemire et soie modèle « Zebra Pegasus » à décor polychrome sur fond orange, signé Alice Shirley (état neuf, cacheté S).
Côtés : 140 cm
300 / 500 €

440

441.
HERMÈS.
Carré de soie modèle « Tour du Monde en 80 jours » à décor polychrome sur fond ivoire, la bordure bleue, signé Philippe Ledoux (petites taches).
Côtes : 90 cm
60 / 100 €

442.
HERMÈS.
Carré de soie modèle « Baobab cat » à décor polychrome sur fond orange, signé Ardmore Artists (état neuf, étiquette).
Côtés : 90 cm
100 / 200 €

443.
HERMÈS.
Carré de soie modèle « Les Folies du Ciel » à décor polychrome sur fond noir et gris, signé Loïc Dubigeon (taches).
Côtés : 90 cm
Boîte.
80 / 120 €

444.
HERMÈS.
Carré de soie modèle « Cols Verts » à décor de canards sauvages dans les tons gris et rouges, la bordure noire réhaussée d'un filet vert.
Côtés : 90 cm
Boîte.
80 / 120 €

445.
HERMÈS.
Carré de soie modèle « La Musique des Sphères » à décor en camaïeu de gris et noir sur fond ivoire, signé Zoé (taches).
Côtés : 90 cm
Boîte.
80 / 120 €

446.
HERMÈS.
Carré de soie modèle « Kawa Ora » à décor polychrome, le roulotté mauve, signé Te Rangitu Netana (état neuf).
Côtés : 90 cm
100 / 200 €

447.
HERMÈS.
Carré de soie modèle « Ashanti » à décor doré sur fond ivoire, signé Annie Faivre.
Côtés : 90 cm
Boîte.
80 / 120 €

448.
HERMÈS.
Carré de soie modèle « Le Rêve de Gloria » à décor dans les tons jaunes et bleus sur fond orange, le roulotté blanc (état neuf).
Côtés : 90 cm
100 / 200 €

449.
HERMÈS.
Carré de soie modèle « Early America » à décor dans les tons gris et bruns sur fond ivoire, signé François de la Perrière (taches).
Côtés : 90 cm
70 / 90 €

450.
HERMÈS.
Carré de soie façonnée modèle « Fêtes Vénitiennes » à décor dans les tons jaunes, verts et gris sur fond jaune, signé Hubert de Watrigant.
Côtés : 90 cm
Boîte.
100 / 150 €

451.
HERMÈS.
Carré de soie modèle « Armeria » à décor dans les tons bruns, or et bleutés sur fond bleu ciel, la bordure bleue, signé Philippe Ledoux (petites taches).
Côtés : 90 cm
50 / 80 €

452.
HERMÈS.
Carré de soie modèle « Kimonos et Inros » dans les tons bleus et jaunes sur fond ocre (un fil tiré, deux petites taches).
Côtés : 90 cm
80 / 120 €

453.
HERMÈS.
Carré de soie modèle « Vue du Carrosse de la Galère La Réale » à décor dans les tons kakis, bruns et or sur fond ivoire, la bordure beige (étiquette coupée, une petite tache).
Côtés : 90 cm
Boîte.
80 / 100 €

454.
HERMÈS.
Carré de soie modèle « Les raisins de la mer » à décor dans les tons kaki, gris et or sur fond ivoire, la bordure kaki, signé Pierre Péron.
Côtés : 90 cm
80 / 120 €

455.
HERMÈS.
Étole en cachemire et soie modèle « Encadré équestre » à décor vert et bleu sur fond gris chiné (une tache).
Long. : 130 cm – Larg. : 130 cm
300 / 500 €

441

442

443

444

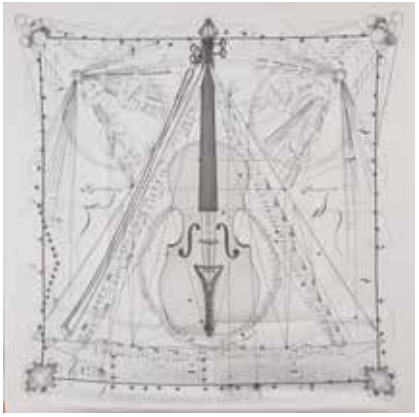

445

446

447

448

449

450

451

152

Suite à la L.J. Montaigne Market – MM Private

456.
*PUMA by Rihanna.
Paire de baskets à talons en cuir blanc rehaussé d'un motif noir en daim et d'un chiffre « 13 ». Double lacets et zip.
T. : 39.
On joint une écharpe en laine et acrylique siglée « MSGM Milano X Montaigne Market Paris ». Long. : 200 cm
40 / 60 €

457.
*PAUL ANDREW.
Paire de sandales à talons compensés en cuir noir, la semelle en python rouge et noir.
T. : 38,5.
On joint une écharpe en laine et acrylique siglée « MSGM Milano X Montaigne Market Paris ». Long. : 200 cm
60 / 80 €

458.
*ALAÏA Paris.
Paire de sandales à talons modèle « Roche » en peau de serpent karung beige et brune à décor ajouré.
T. : 38.
Boîte d'origine.
On joint une écharpe en laine et acrylique siglée « MSGM Milano X Montaigne Market Paris ». Long. : 200 cm
90 / 130 €

459.
*ALAÏA Paris.
Paire de sandales à talons modèle « Roche » en peau de serpent karung beige et brune à décor ajouré, la semelle à plateau.
T. : 36.
Boîte d'origine.
On joint une écharpe en laine et acrylique siglée « MSGM Milano X Montaigne Market Paris ». Long. : 200 cm
70 / 90 €

460.
*THE ROW.
Petit sac à main entièrement brodé de perles de rocaille à décor d'une fleur.
Haut. : 16,5 cm - Larg. : 14 cm
Dustbag.
On joint une écharpe en laine et acrylique siglée « MSGM Milano X Montaigne Market Paris ». Long. : 200 cm
80 / 150 €

461.
*Ensemble comprenant :
- Casquette à cache-oreille en coton vert kaki siglée « Maison Michel x Mackintosh ». T. : M
- Paire de lunettes de soleil siglée « Eyepetizer ». Etui et boîte d'origine.
50 / 80 €

462.
*Ensemble comprenant :
- Casquette à cache-oreille en coton vert kaki siglée « Maison Michel x Mackintosh ». T. : M
- Gourde 350ML de couleur violette siglée « Montaigne Market »
- Écharpe en laine et acrylique siglée « MSGM Milano X Montaigne Market Paris ». Long. : 200 cm
50 / 80 €

463.
*Ensemble comprenant :
- Écharpe en laine et acrylique siglée « MSGM Milano X Montaigne Market Paris ». Long. : 200 cm
- Casquette en coton noir et rouge à boucle rapide ajustable siglée « MSGM X Montaigne Market ». T. : U
- Sac bandoulière en polyamide bleu et cuir noir siglé « 5 Moncler X Craig Green », fermeture zippée. Dustbag. Haut. : 26 cm - Larg. : 14 cm
50 / 80 €

464.
*Ensemble comprenant :
- Écharpe en laine et acrylique siglée « MSGM Milano X Montaigne Market Paris ». Long. : 200 cm
- Casquette en coton noir et rouge à boucle rapide ajustable siglée « MSGM X Montaigne Market ». T. : U
- Petit sac bandoulière en cuir naturel et grey nicker (guilandina bonduc) siglé « Caravana », Haut. : 13 cm - Larg. : 11 cm
50 / 80 €

465
*Ensemble comprenant :
- Veste frangée en coton blanc cassé, col fourrure, siglée « Alchemist ». T. : XS
- Robe à sequins en polyester, à motif floral, décolleté dans le dos, siglée « The Andamane ». T. : XS
- Combinaison en viscose blanc à bretelles, décolleté dans le dos, siglée « Alexandre Vauthier ». T. : XS
- Veste à sequins jaune en polyester, simple boutonnage à pression, deux poches avant, siglée « Parosh ». T. : XS
50 / 80 €

466.
*Ensemble comprenant :
- Chemisier en soie rose, manches longues, simple boutonnage avec deux poches avant et pattes aux épaules, siglé « Mimi Liberté Design by Michel Klein ». T. : 34.
- Blouse en cuir d'agneau noire, manches courtes bouffantes, siglée « Montaigne Market ». T. : 34
- Pantalon en polyester noir, élastique à la taille et à la cheville, siglé « Montaigne Market ». T. : 34.
- Pantalon évasé en polyester noir, siglé « Montaigne Market ». T. : 34.
60 / 80 €

467.
*Ensemble comprenant :
- Robe longue à bretelles en soie à décor de rayures polychromes, decolleté dans le dos agrémenté de volants multicolores et d'une ceinture, siglé « Mimi Liberté Design by Michel Klein ». T. : 34.
- Blouse en cuir d'agneau noire, manches courtes bouffantes, siglée « Montaigne Market ». T. : 34
- Chemisier en polyester noir, manches longues chauves-souris, ceinture ruban, siglé « Montaigne Market ». T. : 34.
- Pantalon en polyester noir, élastique à la taille et à la cheville, siglé « Montaigne Market ». T. : 34.
80 / 120 €

468.
*Ensemble comprenant :
- Chemisier en soie rose, manches longues, simple boutonnage avec deux poches avant et pattes aux épaules, siglé « Mimi Liberté Design by Michel Klein ». T. : 34.
- Blouse en cuir d'agneau noire, manches courtes bouffantes, siglée « Montaigne Market ». T. : 34
- Pantalon en polyester noir, élastique à la taille et à la cheville, siglé « Montaigne Market ». T. : 34.
- Pantalon évasé en polyester noir, siglé « Montaigne Market ». T. : 34.
60 / 80 €

469.
*Ensemble comprenant :
- Robe longue bustier en soie à motifs polychromes, coupe asymétrique, siglée « Mimi Liberté Design by Michel Klein"", T. : 34.
- Blouse en cuir d'agneau noire, manches courtes bouffantes, siglée « Montaigne Market ». T. : 34
- Chemisier en polyester noir, manches longues chauves-souris, ceinture ruban, siglé « Montaigne Market ». T. : 34.
- Pantalon évasé en polyester noir, siglé « Montaigne Market ». T. : 34.
80 / 120 €

470.
*Ensemble comprenant :
- Pantalon en cuir d'agneau à motif militaire, siglé « R13 ». T. : 34
- Chemisier en polyester noir, manches longues chauves-souris, ceinture ruban, siglé « Montaigne Market ». T. : 34.
- Pantalon en polyester noir, élastique à la taille et à la cheville, siglé « Montaigne Market ». T. : 34.
- Pantalon évasé en polyester noir, siglé « Montaigne Market ». T. : 34.
40 / 60 €

471.
*Ensemble comprenant :
- Combinaison en viscose blanc, à bretelles, décolletée dans le dos, siglée « Alexandre Vauthier ». T. : XS
- Haut à capuche en polyamide rose poudré agrementé de volants et zippé, siglé « Moncler X Simone Rocha ». T. : 0
- Chemisier en polyester noir, manches longues chauves-souris, ceinture ruban, siglé « Montaigne Market ». T. : 34.
- Pantalon en polyester noir, élastique à la taille et à la cheville, siglé « Montaigne Market ». T. : 34.
- Pantalon évasé en polyester noir, siglé « Montaigne Market ». T. : 34.
50 / 80 €

472.
*Ensemble comprenant :
- Jupe longue en polyester dans un camaïeu de rose, ceinture ruban, siglée « Jonathan Simkhai ». T. : 0
- Chemisier en polyester noir, manches longues chauves-souris, ceinture ruban, siglé « Montaigne Market ». T. : 34.
- Pantalon en polyester noir, élastique à la taille et à la cheville, siglé « Montaigne Market ». T. : 34.
- Pantalon évasé en polyester noir, siglé « Montaigne Market ». T. : 34.
50 / 80 €

473.
*Ensemble comprenant :
- Jupe longue en polyester dans un camaïeu de bleu, ceinture ruban, siglée « Jonathan Simkhai ». T. : 0
- Chemisier en polyester noir, manches longues chauves-souris, ceinture ruban, siglé « Montaigne Market ». T. : 34.
- Pantalon en polyester noir, élastique à la taille et à la cheville, siglé « Montaigne Market ». T. : 34.
- Pantalon évasé en polyester noir, siglé « Montaigne Market ». T. : 34.
50 / 80 €

474.
*Ensemble comprenant :
- Jupe longue en polyester dans un camaïeu de rose, ceinture ruban, siglé « Jonathan Simkhai ». T. : 0
- Chemisier en polyester de couleur noire, manches longues chauves-souris, ceinture ruban à nouer à l'avant, siglée « Montaigne Market ». T. : 34.
- Pantalon en polyester noir, élastique à la taille et à la cheville, siglé « Montaigne Market ». T. : 34.
- Pantalon évasé en polyester noir, siglé « Montaigne Market ». T. : 34.
- Ceinture de smoking en polyester à décor étoilé dans les tons verts sur fond noir. T. : U
50 / 80 €

475.
*Ensemble comprenant :
- Chemisier en polyester de couleur noire, manches longues chauves-souris, ceinture ruban à nouer à l'avant, siglé « Montaigne Market ». T. : 34.
- Jupe courte en daim de couleur bleu Klein, boutonnage à pression, siglée « Montaigne Market ». T. : 34.
- Pantalon en polyester noir, élastique à la taille et à la cheville, siglé « Montaigne Market ». T. : 34.
- Pantalon évasé en polyester noir, siglé « Montaigne Market ». T. : 34.
50 / 80 €

476.
*Ensemble comprenant :
- Chemisier en polyester de couleur noire, manches longues chauves-souris, ceinture ruban à nouer à l'avant, siglé « Montaigne Market ». T. : 34.
- Jupe courte en daim de couleur bleu Klein, boutonnage à pression, siglée « Montaigne Market ». T. : 34.
- Pantalon en polyester noir, élastique à la taille et à la cheville, siglé « Montaigne Market ». T. : 34.
- Pantalon évasé en polyester noir, siglé « Montaigne Market ». T. : 34.
50 / 80 €

477.
*Ensemble comprenant :
- Chemisier en polyester noir, manches longues chauves-souris, ceinture ruban, siglé « Montaigne Market ». T. : 34.
- Jupe courte en daim de couleur kaki, boutonnage à pression, siglée « Montaigne Market ». T. : 34.
- Pantalon en polyester noir, élastique à la taille et à la cheville, siglé « Montaigne Market ». T. : 34.
- Pantalon évasé en polyester noir, siglé « Montaigne Market ». T. : 34.
50 / 80 €

478.
*Ensemble comprenant :
- Chemisier en polyester noir, manches longues chauves-souris, ceinture ruban, siglé « Montaigne Market ». T. : 34.
- Jupe courte en daim de couleur bleu Klein, boutonnage à pression, siglée « Montaigne Market ». T. : 34.
- Pantalon en polyester noir, élastique à la taille et à la cheville, siglé « Montaigne Market ». T. : 34.
- Pantalon évasé en polyester noir, siglé « Montaigne Market ». T. : 34.
50 / 80 €

479.
*Ensemble comprenant :
- Chemisier en polyester noir, manches longues chauves-souris, ceinture ruban, siglé « Montaigne Market ». T. : 34.
- Jupe courte en daim de couleur kaki, boutonnage à pression, siglée « Montaigne Market ». T. : 34.
- Pantalon en polyester noir, élastique à la taille et à la cheville, siglé « Montaigne Market ». T. : 34.
- Pantalon évasé en polyester noir, siglée « Montaigne Market ». T. : 34.
50 / 80 €

480.
*Ensemble comprenant :
- Robe longue en polyamide à motif de Tour Eiffel sur fond noir, manches chauves-souris, siglée « Balenciaga ». T. : 36
- Blouse en cuir d'agneau noire, manches courtes bouffantes, siglée « Montaigne Market ». T. : 36
- Pantalon en polyester noir, élastique à la taille et à la cheville, siglé « Montaigne Market ». T. : 36.
- Pantalon évasé en polyester noir, siglé « Montaigne Market ». T. : 36.
70 / 90 €

481.
*Ensemble comprenant :
- Pantalon en coton à velours côtelé beige, agrémenté de bandes laterales jaunes, siglé « Haider Ackermann ». T. : 36.
- Blouse en cuir d'agneau noire, manches courtes bouffantes, siglée « Montaigne Market ». T. : 36
- Pantalon en polyester noir, élastique à la taille et à la cheville, siglé « Montaigne Market ». T. : 36.
- Pantalon évasé en polyester noir, siglé « Montaigne Market ». T. : 36.
60 / 80 €

482.
*Ensemble comprenant :
- Pantalon en cuir de couleur noire, agrémenté d'empiècements en python noir cousus, siglé « Redemption ». T. : 36.
- Chemisier en polyester noir, manches longues chauves-souris, ceinture ruban, siglé « Montaigne Market ». T. : 36
- Pantalon en polyester noir, élastique à la taille et à la cheville, siglé « Montaigne Market ». T. : 36.
- Pantalon évasé en polyester noir, siglé « Montaigne Market ». T. : 36.
80 / 120 €

483.
*Ensemble comprenant :
- Robe cocktail asymétrique en soie mélangée de couleur noire, un noeud à l'avant et l'autre à l'épaule, siglée « Alexandre Vauthier ». T. : 36.
- Chemisier en polyester noir, manches longues chauves-souris, ceinture ruban, siglé « Montaigne Market ». T. : 36
- Pantalon en polyester noir, élastique à la taille et à la cheville, siglé « Montaigne Market ». T. : 36.
- Pantalon évasé en polyester noir, siglé « Montaigne Market ». T. : 36.
80 / 120 €

484.
*Ensemble comprenant :
- Robe portefeuille en denim kaki, style « army"", siglée « Greg Lauren ». T. : 1.
- Chemisier en polyester noir, manches longues chauves-souris, ceinture ruban, siglé « Montaigne Market ». T. : 36
- Pantalon en polyester noir, élastique à la taille et à la cheville, siglé « Montaigne Market ». T. : 36.
- Pantalon évasé en polyester noir, siglé « Montaigne Market ». T. : 36.
70 / 90 €

485.
*Ensemble comprenant :
- Chemisier en polyester noir, manches longues chauves-souris, ceinture ruban, siglé « Montaigne Market ». T. : 36
- Pantalon en polyester noir, élastique à la taille et à la cheville, siglé « Montaigne Market ». T. : 36.
- Pantalon évasé en polyester noir, siglé « Montaigne Market ». T. : 36.
- Ceinture de smoking en polyester à décor étoilé dans les tons violets sur fond noir. T. : U
40 / 60 €

486.
*Ensemble comprenant :
- Chemisier en polyester noir, manches longues chauves-souris, ceinture ruban, siglé « Montaigne Market ». T. : 36
- Pantalon en polyester noir, élastique à la taille et à la cheville, siglé « Montaigne Market ». T. : 36.
- Pantalon évasé en polyester noir, siglé « Montaigne Market ». T. : 36.
- Ceinture de smoking en polyester à décor étoilé dans les tons violets sur fond noir. T. : U
40 / 60 €

487.
*Ensemble comprenant :
- Chemisier en polyester noir, manches longues chauves-souris, ceinture ruban, siglé « Montaigne Market ». T. : 36
- Pantalon en polyester noir, élastique à la taille et à la cheville, siglé « Montaigne Market ». T. : 36.
- Pantalon évasé en polyester noir, siglé « Montaigne Market ». T. : 36.
- Ceinture de smoking en polyester à décor étoilé dans les tons verts sur fond noir. T. : U
40 / 60 €

488.
*Ensemble comprenant :
- Chemisier en polyester noir, manches longues chauves-souris, ceinture ruban, siglé « Montaigne Market ». T. : 36
- Pantalon en polyester noir, élastique à la taille et à la cheville, siglé « Montaigne Market ». T. : 36.
- Pantalon évasé en polyester noir, siglé « Montaigne Market ». T. : 36.
- Ceinture de smoking en polyester à décor étoilé dans les tons verts sur fond noir. T. : U
40 / 60 €

489.
*Ensemble comprenant :
- Chemisier en polyester noir, manches longues chauves-souris, ceinture ruban, siglé « Montaigne Market ». T. : 36
- Pantalon en polyester noir, élastique à la taille et à la cheville, siglé « Montaigne Market ». T. : 36.
- Pantalon évasé en polyester noir, siglé « Montaigne Market ». T. : 36.
- Ceinture de smoking en polyester à décor étoilé dans les tons violets sur fond noir. T.: U
40 / 60 €

490.
*Ensemble comprenant :
- Veste frangée en daim de couleur bleu Klein, simple boutonnage, deux poches avant, siglée « Montaigne Market ». T. : 36.
- Chemisier en polyester noir, manches longues chauves-souris, ceinture ruban, siglé « Montaigne Market ». T. : 36
- Pantalon en polyester noir, élastique à la taille et à la cheville, siglé « Montaigne Market ». T. : 36.
- Pantalon évasé en polyester noir, siglé « Montaigne Market ». T. : 36.
80 / 120 €

491.
*Ensemble comprenant :
- Chemisier en polyester noir, manches longues chauves-souris, ceinture ruban, siglé « Montaigne Market ». T. : 36
- Jupe courte en daim de couleur bleu Klein, boutonnage à pression, siglée « Montaigne Market ». T. : 36.
- Pantalon évasé en polyester noir, siglé « Montaigne Market ». T. : 36.
40 / 60 €

492.
*Ensemble comprenant :
- Chemisier en polyester noir, manches longues chauves-souris, ceinture ruban, siglé « Montaigne Market ». T. : 36
- Jupe courte en daim de couleur kaki, boutonnage à pression, siglée « Montaigne Market ». T. : 36.
- Pantalon évasé en polyester noir, siglé « Montaigne Market ». T. : 36.
40 / 60 €

493.
*Ensemble comprenant :
- Chemisier en polyester noir, manches longues chauves-souris, ceinture ruban, siglé « Montaigne Market ». T. : 36
- Jupe courte en daim de couleur bleu Klein, boutonnage à pression, siglée « Montaigne Market ». T. : 36.
- Pantalon évasé en polyester noir, siglé « Montaigne Market ». T. : 36.
40 / 60 €

494.
*Ensemble comprenant :
- Chemisier en polyester noir, manches longues chauves-souris, ceinture ruban, siglé « Montaigne Market ». T. : 36
- Jupe courte en daim de couleur bleu Klein, boutonnage à pression, siglée « Montaigne Market ». T. : 36.
- Pantalon évasé en polyester noir, siglé « Montaigne Market ». T. : 36.
40 / 60 €

495.
*Ensemble comprenant :
- Combinaison en polyester et en coton noir à effet texturé, siglée « RTA ». T. : S
- Robe portefeuille en denim kaki, style « army"", siglée « Greg Lauren ». T. : 0
- Robe en sequins et polyester, à motif floral, décolleté dans le dos, siglée « The Andamane ». T. : S
- Pantalon vert pomme en viscose, siglé « Givenchy ». T. : S
- Pantalon évasé en polyester noir, siglé « Montaigne Market ». T. : 36.
50 / 80 €

496.
*Ensemble comprenant :
- Chemisier en polyester noir, manches longues chauves-souris, ceinture ruban, siglé « Montaigne Market ». T. : 38
- Jupe courte en daim de couleur bleu Klein, boutonnage à pression, siglée « Montaigne Market ». T. : 38.
- Pantalon en polyester noir, élastique à la taille et à la cheville, siglé « Montaigne Market ». T. : 38.
- Pantalon évasé en polyester noir, siglé « Montaigne Market ». T. : 38.
- Paire de lunettes de soleil, siglée « Roberi & Fraud ». Etui d'origine. T. : U
60 / 80 €

497.
*Ensemble comprenant :
- Veste en coton de couleur vert pomme à froufrous, siglée « Mimi Liberté Design by Michel Klein ». T. : 38.
- Robe longue à bretelles en soie à décor de rayures polychromes, decolleté dans le dos, agrémenté de volants multicolores et d'une ceinture, siglée « Mimi Liberté Design by Michel Klein ». T. : 38.
- Pantalon évasé en polyester noir, siglé « Montaigne Market ». T. : 38.
40 / 60 €

498.
*Ensemble comprenant :
- Chemisier en soie de couleur rose poudré, plissé, ouvrant dans le dos, manches longues bouffantes, siglé « Mimi Liberté Design by Michel Klein ». T. : 38.
- Robe longue en polyamide à motif de Tour Eiffel sur fond noir, manches chauves-souris, siglée « Balenciaga ». T. : 38
- Pantalon en polyester noir, élastique à la taille et à la cheville, siglé « Montaigne Market ». T. : 38.
- Pantalon évasé en polyester noir, siglé « Montaigne Market ». T. : 38.
40 / 60 €

499.
*Ensemble comprenant :
- Robe en viscose à décor monogrammé sur fond orange agrémenté d'un ruban doré à l'avant, manches à volant, siglée « Mimi Liberté Design by Michel Klein ». T. : 38.
- Jupe longue noire en soie légèrement plissée, siglée « OUD Paris ». T. : M
- Pantalon évasé en polyester noir, siglé « Montaigne Market ». T. : 38.
40 / 60 €

500.
*Ensemble comprenant :
- Pantalon évasé en viscose de couleur noire, siglé « Alexis ». T. : M
- Jupe longue en polyester dans un camaïeu de bleu, ceinture ruban, siglée « Jonathan Simkhai ». T. : 2.
- Pantalon évasé en polyester noir, siglé « Montaigne Market ». T. : 38.
40 / 60 €

501.
*Ensemble comprenant :
- Veste teddy en nylon de couleur noire à décor « Paris Heartbreaker"", siglée « Local Authority LA ». T. : L
- Jupe longue en polyester dans un camaïeu de rose, ceinture ruban, siglée « Jonathan Simkhai ». T. : 2.
- Jupe longue en polyester dans un camaïeu de bleu, ceinture ruban, siglée « Jonathan Simkhai ». T. : 2.
50 / 80 €

502.
*Ensemble comprenant :
- Jupe longue en polyester dans un camaïeu de rose, ceinture ruban, siglée « Jonathan Simkhai ». T. : 4.
- Veste teddy en nylon de couleur noire à décor « Paris Heartbreaker », siglée « Local Authority LA ». T. : L
- Robe en soie de couleur rose poudré, plissée, décolleté cache coeur, manches longues, siglé « Mimi Liberté Design by Michel Klein ». T. : 40.
50 / 80 €

Suite à la L.J. DVF – Diane Von Fürstenberg

503.
*Taille XS, Ensemble comprenant : maillot jaune 1 pièce (242), tunique jaune (246), robe longue de plage léopard bleu (63), t-shirt « Liberté » (427).
50 / 100 €

504.
*Taille XS, Ensemble comprenant : maillot à stries noir et orange 2 pièces (244), jupe de même motif, tunique jaune (246). On joint : t-shirt « Liberté » (taille S) (427).
50 / 100 €

505.
*Taille XS, Ensemble comprenant : robe « splash multi » (311), maillot zébré 1 pièce (437), tunique jaune (246), t-shirt « in charge » bleu (56).
50 / 100 €

506.
*Taille XS, Ensemble comprenant : maillot léopard bleu 2 pièces (440), t-shirt « in charge » bleu (56), robe longue de plage léopard bleu (63), robe « splash multi » (311).
50 / 100 €

507.
*Taille XS, Ensemble comprenant :
2 robes de plage (1 longue, 1 courte) à motifs « lips » (64) (68), maillot de même motif 2 pièces (245). On joint : t-shirt « Liberté » (taille S) (427).
50 / 100 €

508.
*Taille XS, Ensemble comprenant : maillot à stries noir et orange 1 pièce (243), robe de même motif (240), robe à maillons orange et noire (217). On joint : t-shirt « Liberté » (taille S) (427).
50 / 100 €

509.
*Taille XS, Ensemble comprenant :
maillot turquoise à fleurs 2 pièces (241), caftan de plage de même motif (77), pantalon large à stries orange et noir (107). On joint : t-shirt « Liberté » (taille S) (427).
50 / 100 €

THE WOMAN
I WANTED TO BE
DIANE VON FURSTENBERG
Liberté

510.
*Taille XS, Ensemble comprenant :
2 robes de plage « lips » (1 longue, 1 courte) (64) (68), maillot « lips » 1 pièce (438). On joint : t-shirt « Liberté » (taille S) (427).
50 / 100 €

511.
*Taille XS, Ensemble comprenant : t-shirt « in charge » bleu (56), maillot léopard bleu 1 pièce (436), robe longue de même motif (63), robe à maillons verts et roses (119).
50 / 100 €

512.
*Taille XS, Ensemble comprenant : maillot noir 1 pièce (439), pantalon large à stries orange et noir (107), robe longue de plage « lips » (64). On joint : t-shirt « Liberté » (taille S) (427).
50 / 100 €

513.
*Taille XS, Ensemble comprenant : lunettes de soleil violettes, robe « splash multi » (311), robe « diamond square » (275). On joint : t shirt « Liberté » (taille S) (427).
50 / 100 €

514.
*Taille S, Ensemble comprenant : maillot à stries noir et orange 2 pièces(244), jupe et pantalon de même motif (107), t-shirt « Liberté » (427).
50 / 100 €

515.
*Taille S, Ensemble comprenant : maillot jaune 1 pièce (242), robe « splash multi » (311), robe longue de plage léopard bleu (63), t-shirt « in charge » sulphur (57).
50 / 100 €

516.
*Taille S, Ensemble comprenant : robe « splash multi » (311), maillot léopard bleu 2 pièces (440), pantalon « blue wing » (187), t-shirt « Liberté » (427).
50 / 100 €

517.
*Taille S, Ensemble comprenant : 2 robes de plage « lips » (1 longue, 1 courte) (64) (68), maillot « lips » 1 pièce (438), t-shirt « Liberté » (427).
50 / 100 €

518.
*Taille S, Ensemble comprenant : 2 robes de plage « lips » (1 longue, 1 courte) (64) (68), maillot noir 1 pièce (439), t-shirt « Liberté » (411).
50 / 100 €

519.
*Taille S, Ensemble comprenant : maillot zébré 1 pièce (437), robe « splash multi » (311), robe longue de plage léopard bleu (63), t-shirt « Liberté » (427).
50 / 100 €

520.
*Taille S, Ensemble comprenant : maillot à stries noir et orange 1 pièce (243), robe de même motif (240), pantalon « abstract wing » (113), t-shirt « Liberté » (427).
50 / 100 €

521.
*Taille S, Ensemble comprenant : maillot « lips » 2 pièces (245), 2 robes de plage « lips » (1 longue, 1 courte) (64) (68), t-shirt « Liberté » (427).
50 / 100 €

522.
*Taille S, Ensemble comprenant : maillot léopard bleu 1 pièce (436), robe « splash multi » (311), t-shirt « in charge » (56).
50 / 100 €

523.
*Taille S, Ensemble comprenant : maillot turquoise à fleurs 2 pièces (241), caftan de plage et pantalon de même motif (77), t-shirt « Liberté » (427).
50 / 100 €

524.
*Taille S, Ensemble comprenant : paire de lunettes de soleil à monture en métal doré et fausse écaille de tortue bleu, robe à maillons orange (217), robe de plage « lips » courte (68), pantalon « abstract wing » (113), t-shirt « Liberté » (427).
50 / 100 €

525.
*Taille S, Ensemble comprenant : t-shirt « Liberté » (427), paire de lunettes de soleil en fausse écailles de tortue, pantalon « blue wing » (187).
50 / 100 €

526.
*Taille M, Ensemble comprenant : maillot jaune 1 pièce (242), tunique jaune (246), robe « splash multi » (311), t-shirt « Liberté » (427).
50 / 100 €

527.
*Taille M, Ensemble comprenant : maillot noir 1 pièce (439), 2 robes de plage « lips » (1 longue, 1 courte) (64) (68), t-shirt « Liberté » (427).
50 / 100 €

528.
*Taille M, Ensemble comprenant : maillot « lips » 1 pièce (438), 2 robes de plage lips (1 longue, 1 courte) (64) (68), t-shirt « Liberté » (427).
50 / 100 €

529.
*Taille M, Ensemble comprenant : maillot zébré 1 pièce (437), tunique jaune (246), t-shirt « Liberté » (427), robe « splash multi » (311).
50 / 100 €

530.
*Taille M, Ensemble comprenant : maillot à stries noir et orange 1 pièce (243), jupe et robe de même motif (240), t-shirt « Liberté » (427).
50 / 100 €

531.
*Taille M, Ensemble comprenant : maillot à stries noir et orange 2 pièces (244), jupe et robe de même motif (240), t-shirt « Liberté » (427).
50 / 100 €

532.
*Taille M, Ensemble comprenant : maillot turquoise à fleurs 2 pièces (241), caftan de plage de même motif (77), t-shirt « in charge » camel (429), robe « splash multi » (311).
50 / 100 €

533.
*Taille M, Ensemble comprenant : maillot « lips » 2 pièces (245), robe de plage courte « lips » (68), t-shirt « in charge » camel (429), robe « splash multi » (311).
50 / 100 €

534.
*Taille M, Ensemble comprenant : maillot léopard bleu 1 pièce (436), robe longue de plage de même motifs (63), robe « splash multi » (311), t-shirt « in charge » bleu (56).
50 / 100 €

535.
*Taille M, Ensemble comprenant : maillot léopard bleu 2 pièces (440), robe longue de plage de même motifs (63), tunique jaune (246), t-shirt « in charge » bleu (56).
50 / 100 €

536.
*Taille M, Ensemble comprenant : paire de lunettes de soleil à monture fausse écaille de tortue, pantalon large à stries noir et orange (107), robe de plage « lips » courte (68), t-shirt « Liberté » (411).
50 / 100 €

537.
*Taille M, Ensemble comprenant : paire de lunettes de soleil à monture en métal doré, caftan de plage turquoise à fleurs (77), t-shirt « in charge » sulphur (57), pantalon « diamond square » (273).
50 / 100 €

538.
*Taille L, Ensemble comprenant : maillot « lips » 1 pièce (438), robe longue de plage « lips » (64), t-shirt « Liberté » (427), pantalon « ice dot black » (111).
50 / 100 €

539.
*Taille L, Ensemble comprenant : maillot léopard bleus 1 pièce (436), robe longue de plage de même motif (63), robe « splash multi » (311).
50 / 100 €

540.
*Taille L, Ensemble comprenant : maillot à stries noir et orange 1 pièce (243), robe de même motif (240), t-shirt « Liberté » (427), pantalon « abstract wing » (113).
50 / 100 €

541.
*Taille L, Ensemble comprenant : maillot turquoise à fleurs 2 pièces (241), caftan de plage et pantalon de même motif (77), t-shirt « Liberté » (427).
50 / 100 €

542.
*Taille L, Ensemble comprenant : maillot jaune 1 pièce (242), pantalon « diamond square » (273), t-shirt « in charge » sulphur (57), t-shirt « in charge » bleu (56).
50 / 100 €

543.
*Taille L, Ensemble comprenant : maillot à stries noir et orange 2 pièces (244), jupe de même motif, robe turquoise à fleurs (75), t-shirt « Liberté » (427).
50 / 100 €

544.
*Taille L, Ensemble comprenant : maillot léopard bleus 2 pièces (440), robe « splash multi » (311), t-shirt « Liberté » (427), pantalon « diamond square » (273).
50 / 100 €

545.
*Taille L, Ensemble comprenant : maillot noir 1 pièce (439), robe de plage « lips » courte (68), robe « splash multi » (311), t-shirt « Liberté » (427).
50 / 100 €

546.
*Taille L, Ensemble comprenant : maillot « lips » 2 pièces (245), 2 robes de plage « lips » (1 longue, 1 courte) (64) (68), t-shirt « Liberté » (427).
50 / 100 €

547.
*Taille L, Ensemble comprenant : paire de lunettes de soleil à monture en métal noir, robe de plage « lips » longue (64), t-shirt « in charge » camel (429), pantalon « ice dot black » (111).
50 / 100 €

548.
*Taille L, Ensemble comprenant : pantalon « blue wing » (187), t-shirt « in charge » bleu (56), robe longue « kiara » léopard bleu.
50 / 100 €

549.
*Taille XL, Ensemble comprenant : maillot à stries noir et orange 2 pièces (244), jupe et robe de même motif (240).
50 / 100 €

550.
*Taille XL, Ensemble comprenant : maillot turquoise à fleurs 2 pièces (241), caftan de plage et pantalon de même motif (77).
50 / 100 €

551.
*Taille XL, Ensemble comprenant : maillot à stries noir et orange 1 pièce (243), pantalon « ice dot black » (111), robe « splash multi » (311).
50 / 100 €

552.
*Taille XL et L, Ensemble comprenant : maillot jaune 1 pièce (242), robe à motifs léopard bleus « camilla » (Taille L), robe T73 « honeycomb egypt » (265).
50 / 100 €

553.
*Ensemble comprenant : sac cabas sable (510), foulard en soie « 3D chain multi » (526), ceinture en cuir rose et vert (514).
50 / 100 €

554.
*Ensemble comprenant : grand sac bourse réversible « paprika » (490), paire de lunettes de soleil à monture violette, châle « lips » multicolore (527).
50 / 100 €

555.
*Ensemble comprenant : grand sac bourse réversible « hexagon » (493), ceinture en cuir rose et vert (514), foulard en soie « lips » (520).
50 / 100 €

556.
*Ensemble comprenant : sac cabas léopard (489), paire de lunettes de soleil noires impression panthère, foulard en soie « tiger » (524).
50 / 100 €

557.
*Ensemble comprenant : paire de lunettes de soleil brunes impression panthère, sac cabas « diamond square » (491), châle « lips » multicolore (527).
50 / 100 €

558.
*Ensemble comprenant : sac cabas « hexagon » (493), ceinture rose et vert (514), foulard en soie « lips » (520).
50 / 100 €

559.
*Taille 36, Sandales à talons « chainlink nude » (550). On joint : escarpins en résille et lanières noires (usés).
50 / 100 €

560.
*Taille 36,5, Sandales à talons « anaïs nude » (543).
50 / 100 €

561.
*Taille 36,5, Escarpins en cuir velours camel ajourés (traces d'usage).
50 / 100 €

562.
*Taille 36,5, Sandales à talons « anaïs » noires et roses (544)
50 / 100 €

563.
*Taille 36,5, Escarpins « athena » noirs et roses (542).
50 / 100 €

564.
*Taille 36,5, Sandales à petits talons « link sandal » (553).
50 / 100 €

565.
*Taille 36,5, Sandales à talons « chainlink nude » (550).
50 / 100 €

566.
*Taille 36,5, Sandales à talons « chainlink » noires (551).
50 / 100 €

567.
*Taille 36,5, Mules bleues « dani » (545).
50 / 100 €

568.
*Taille 36,5, Sandales à talons « Vera too » (554).
50 / 100 €

569.
*Taille 37, Sandales à talons « chainlink » noires (551).
50 / 100 €

570.
*Taille 37, Escarpins « athena » noires et roses(542).
50 / 100 €

571.
*Taille 37, Mules bleues « dani » (545).
50 / 100 €

572.
*Taille 37, Mules roses « dani » (541).
50 / 100 €

573.
*Taille 37, Sandales à talons « anais nude » (543).
50 / 100 €

574.
*Taille 37, Ensemble comprenant : sandales à talons « anaïs » noires et roses (544), escarpins « athena » de mêmes couleurs (542).
80 / 120 €

575.
*Taille 37, Sandales à talons « chainlink nude » (550).
50 / 100 €

576.
*Taille 37, Sandales à talons « vera too » (554).
50 / 100 €

577.
*Taille 37, Escarpins « becca too » (556).
50 / 100 €

578.
*Taille 37, Ensemble comprenant : mules bleues « dani » (545), mules roses « dani » (541).
80 / 120 €

579.
*Taille 37, Ensemble comprenant : sandales à talons « anaïs nude » (543), escarpins « athena » noirs et roses (542).
80 / 120 €

580.
*Taille 37, Ensemble comprenant : escarpins « becca too » (556), escarpins « athena » noirs et roses (542).
80 / 120 €

581.
*Taille 37,5, Ensemble comprenant : sandales à talons « anaïs » noires et roses (544), escarpins « athena » noirs et roses (542).
80 / 120 €

582.
*Taille 37,5, Mules roses « dani » (541).
50 / 100 €

Numéros des modèles :
566 : sandales frankie
545 : sandales mules bleues
541 : mules roses
550 : sandales chainlink nude
544 : sandales anaïs noires et roses
551 : sandales chainlink noires

583.
*Taille 37,5, Sandales à talons « chainlink » noires (551).
50 / 100 €

584.
*Taille 37,5, Escarpins « athena » noirs et roses (542).
50 / 100 €

585.
*Taille 37,5, Mules bleues « dani » (545).
50 / 100 €

586.
*Taille 37,5, Sandales à talons « chainlink nude » (550).
50 / 100 €

587.
*Taille 37,5, Sandales à petits talons « link sandal » (553).
50 / 100 €

588.
*Taille 37,5, Sandales à talons « vera too » (554).
50 / 100 €

589.
*Taille 37,5, Ensemble comprenant : sandales à talons « anaïs » noires et roses (544), sandales à talons « chainlink » noires (551).
80 / 120 €

590.
*Taille 37,5, Ensemble comprenant : sandales à talons « anaïs » noires et roses (544), sandales à talons « chainlink nude » (550).
80 / 120 €

591.
*Taille 37,5, Sandales à talons « frankie » (566).
50 / 100 €

592.
*Taille 37,5, Sandales à talons « vera too » (554).
50 / 100 €

593.
*Taille 38, Sandales à talons « viola too » (555).
50 / 100 €

594.
*Taille 38, Mules bleues « dani » (545).
50 / 100 €

595.
*Taille 38, Escarpins « athena » noirs et roses (542).
50 / 100 €

596.
*Taille 38, Mules roses « dani » (541).
50 / 100 €

597.
*Taille 38, Sandales à talons « chainlink » noires (551).
50 / 100 €

598.
*Taille 38, Sandales à talons « anaïs » roses et noires (544).
50 / 100 €

599.
*Taille 38, Sandales à talons « anaïs nude » (543).
50 / 100 €

600.
*Taille 38, Ensemble comprenant : escarpins « athena » noirs et roses (542), mules roses « dani » (541).
80 / 120 €

601.
*Taille 38, Ensemble comprenant : escarpins « athena » noirs et roses (542), mules bleues « dani » (545).
80 / 120 €

602.
*Taille 38, Ensemble comprenant : escarpins « athena » noirs et roses (542), sandales à talons « anaïs » de mêmes couleurs (544).
80 / 120 €

603.
*Taille 38,5, Sandales à talons « frankie » (566).
50 / 100 €

604.
*Taille 38,5, Escarpins « becca too » (556).
50 / 100 €

605.
*Taille 38,5, Sandales à talons « chainlink » noires (551).
50 / 100 €

606.
*Taille 38,5, Sandales à talons « viola too » (555).
50 / 100 €

607.
*Taille 38,5, Sandales à talons « chainlink nude » (550).
50 / 100 €

608.
*Taille 38,5, Mules roses « dani » (541).
50 / 100 €

609.
*Taille 38,5, Escarpins « athena » noirs et roses (542).
50 / 100 €

610.
*Taille 38,5, Sandales à talons « anaïs » noires et roses (544).
50 / 100 €

611.
*Taille 38,5, Mules bleues « dani » (545).
50 / 100 €

612.
*Taille 38,5, Ensemble comprenant : sandales à talons « chainlink » noires (551), escarpins « athena » roses et noirs (542).
80 / 120 €

613.
*Taille 39, Sandales à talons « viola too » (55).
50 / 100 €

614.
*Taille 39, Sandales à talons « chainlink nude » (550).
50 / 100 €

615.
*Taille 39, Sandales à talons « anaïs » noires et roses (544)
50 / 100 €

616.
*Taille 39, Sandales à talons « chainlink » noires (551).
50 / 100 €

617.
*Taille 39, Mules bleues « dani » (545).
50 / 100 €

618.
*Taille 39, Escarpins « athena » noirs et roses (542).
50 / 100 €

619.
*Taille 39, Sandales à talons « chainlink nude » (550). On joint : escarpins en cuir velours ajouré noirs (usées).
50 / 100 €

620.
*Taille 39,5, Escarpins « athena » noirs et roses (542).
50 / 100 €

621.
*Taille 39,5, Sandales à talons « chainlink » noires (551).
50 / 100 €

622.
*Taille 39,5, Escarpins « becca too » (556).
50 / 100 €

623.
*Taille 39,5, Mules bleues « dani » (545).
50 / 100 €

624.
*Taille 39,5, Sandales à talons « vera too » (554).
50 / 100 €

625.
*Taille 39,5, Ensemble comprenant : escarpins « athena » roses et noirs (542). On joint : escarpins en cuir velours ajouré noirs.
80 / 120 €

626.
*Taille 39,5, Ensemble comprenant : sandales à talons « anais » noires et roses (544), escarpins « athena » noirs et roses (542).
80 / 120 €

627.
*Taille 40, Mules roses « dani » (541).
50 / 100 €

628.
*Taille 40, Escarpins « athena » roses et noirs (542).
50 / 100 €

629.
*Taille 40, Mules bleues « dani » (545).
50 / 100 €

630.
*Taille 40, Sandales à talons « anais nude » (543), escarpins « athena » noires et roses (542).
80 / 120 €

631.
*Taille 40, Sandales à talons « anaïs » noires et roses (544).
50 / 100 €

56 : t-shirt « in charge » bleu
Disponible en T. XS/S/M/L

57 : t-shirt « in charge » sulphur
Disponible en T. S/M/L

63 : robe longue léopard bleu
Disponible en T. XS/S/M/L

64 : robe longue de plage « lips »
Disponible en T. XS/S/M/L

68 : robe courte de plage « lips »
Disponible en T. XS/S/M/L

75 : robe turquoise à fleurs
Disponible en T. L

77 : caftan de plage turquoise à fleurs
Disponible en T. XS/S/M/L/XL

107 : pantalon large à stries
Disponible en T. XS/S/M

111 : pantalon « ice dot black »
Disponible en T. L/ XL

113 : pantalon « abstract wing »
Disponible en T. S/L

119 : robe à maillons verts et roses
Disponible en T. XS

187 : pantalon « blue wing »
Dsiponible en T. S/L

217 : robe à maillons orange
Disponible en T. XS/S

240 : robe à stries
Disponible en T. XS/S/M/L/XL

241 : maillot turquoise à fleurs 2 pièces
Disponible en T. XS/S/M/L/XL

242 : maillot jaune 1 pièce
Disponible en T. XS/S/M/L/XL

243 : maillot à stries 1 pièce
Disponible en T. XS/S/M/L/XL

244 : maillot à stries 2 pièces
Disponible en T. XS/S/M/L/XL

245 : maillot « lips » 2 pièces
Disponible en T. XS/S/M/L

246 : tunique jaune
Disponible en T. XS/M

265 : robe T73 Honeycomb egypt
Disponible en T. XL

273 : pantalon « diamond square »
Disponible en T. M/L

275 : robe « diamond square »
Disponible en T. XS

311 : robe « splash multi »
Disponible en T. XS/S/M/L/XL

427 : t-shirt « Liberté » Disponible en T. S/M/L (certains joints à des lots T. XS)

429 : t-shirt « in charge » camel
Disponible en T. M/L

436 : maillots léopard bleu 1 pièce
Disponible en T. XS/S/M/L

437 : maillot zébré 1 pièce
Disponible en T. XS/S/M

438 : maillot « lips » 1 pièce
Disponible en T. XS/S/M/L

439 : maillot noir 1 pièce
Disponible ne T.XS/S/M/L

440 : maillot léopard bleu 2 pièces
Disponible en T. XS/S/M/L

489 : sac cabas léopard

490 : sac bourse réversible « paprika »

491 : sac cabas réversible « diamond square »

493 : sac bourse réversible « hexagon »

510 : sac cabas sable

514 : ceinture verte et rose

520 : foulard en soie « lips »

524 : foulard en soie « tiger »

526 : foulard en soie « 3D chain multi »

527 : châle « lips » multicolore

542 : escarpins « athena »

543 : sandales « anaïs nude »

553 : link sandales

554 : sandales à talons vera too

555 : sandales viola too

556 : escarpins becca too

Le Floc'h

PARIS • SAINT-CLOUD

Dimanche 10 octobre 2021

Mobilier et objets d'art

Rembrandt BUGATTI (Milan, 1884 – Paris, 1916).
Lionne dévorant.
Bronze à patine polychrome nuancée de bruns et vert

Adjugé à 215 000 € (hors frais)

Pour intégrer des lots dans cette vente, n'hésitez pas à nous contacter :
estimations@lefloch.drouot.fr / 01 46 02 20 20

Le Floc'h

PARIS • SAINT-CLOUD

Samdedi 13 novembre 2021

Bijoux & Mode

Bague en platine 850 millièmes griffée d'un diamant rond taille brillant pesant 4,38 cts

Adjugée à 29 000 € (hors frais)

Pour intégrer des lots dans cette vente, n'hésitez pas à nous contacter :
estimations@lefloch.drouot.fr / 01 46 02 20 20

Le Floc'h

PARIS • SAINT-CLOUD

Samedi 27 novembre 2021

Design

VU CAO DAM (1908-2000).
Tête de jeune femme.
Terre cuite patinée

Adjugée à 52 000 € (hors frais)

Pour intégrer des lots dans cette vente, n'hésitez pas à nous contacter :
estimations@lefloch.drouot.fr / 01 46 02 20 20

Le Floc'h

PARIS • SAINT-CLOUD

Samdedi 11 décembre 2021

Arts de la table

1 bouteille ROMANÉE-CONTI, 1996

Adjugée à 13 600 € (hors frais)

Pour intégrer des lots dans cette vente, n'hésitez pas à nous contacter :
estimations@lefloch.drouot.fr / 01 46 02 20 20

Le Floc'h

PARIS • SAINT-CLOUD

SAVEZ-VOUS COMBIEN VALENT VOS OBJETS ?

ESTIMATIONS GRACIEUSES ET CONFIDENTIELLES

Par e-mail, en envoyant vos photos à estimations@lefloch-drouot.fr

SUR RENDEZ-VOUS À SAINT-CLOUD
TOUS LES MERCREDIS

Tous les quatrièmes mercredis du mois :
Journée spéciale bijoux avec notre gemmologue

SUR RENDEZ-VOUS À PARIS
TOUS LES PREMIERS ET TROISIÈMES MERCREDIS DU MOIS DE 9H30 À 12H

Tous les seconds mercredis du mois de 9h30 à 12h :
Matinée spéciale bijoux avec notre gemmologue

Inventaires de partage, de succession ou en vue d'assurance sur rendez-vous

Paris
30, av. Théophile Gautier
75016 Paris
Tél. : 01 48 78 81 06
paris@lefloch-drouot.fr

Saint-Cloud
3, bd de la République
92210 Saint-Cloud
Tél. : 01 46 02 20 20
sc@lefloch-drouot.fr

CONDITIONS GÉNÉRALES DE VENTE

Les présentes conditions générales de vente s'appliquent à toute vente organisée par la maison de vente LE FLOC'H. Ces conditions sont suceptibles dévoluer selon la situation liée à la crise sanitaire actuelle.

COMMISSION ACHETEUR
Les acquéreurs paieront en sus des enchères les frais et taxes suivants :
25 % (frais 20,83 %, T.V.A. sur frais 4,17 %) ou 14,28 % (frais 11,90 %, T.V.A. sur frais 2,38 %) pour les lots marqués d'un astérisque (*).

MODALITÉS DE PAIEMENT
Le paiement se fait en euros et au comptant pour l'intégralité du prix, frais et taxes compris. L'adjudicataire pourra s'acquitter par les moyens suivants :
- carte de crédit française VISA ou MASTERCARD sur notre site internet www.lefloch-drouot.fr, onglet paiement en ligne / ventes à Saint-Cloud ;
- virement bancaire (l'IBAN sera indiqué sur votre bordereau d'adjudication) ;
- espèces jusqu'à 1000 euros frais et taxes compris (15 000 € lorsque le débiteur justifie qu'il n'a pas son domicile fiscal en France et qu'il n'agit pas pour les besoins d'une activité professionnelle).
Nous vous demandons de privilégier les règlements à distance.
Les règlements par chèque ne sont pas acceptés.

AUTORISATIONS DE DÉBIT DE CARTE BANCAIRE
Les autorisations de débit de carte bancaire données avant la vente ou aux plateformes d'enchères en ligne seront débitées pour les adjudicataires.
Les autorisations de débit de carte bancaire données par les personnes n'ayant pas remporté de lots peuvent apparaître comme des débits sur certaines applications bancaires en ligne et ce jusqu'à la fin de la période de garantie qui est au minimum de 7 jours et différente d'une banque à l'autre. Sur les relevés bancaires mensuels « définitifs », la caution n'apparaitra plus si elle n'a pas servi.

IDENTITÉ DE L'ACHETEUR
Tout adjudicataire doit justifier son nom et son adresse pour la bonne tenue du procès verbal par la présentation d'une pièce d'identité en cours de validité.

DÉLIVRANCE DES LOTS ACHETÉS
Les lots ne seront délivrés à l'acquéreur qu'après paiement intégral du prix, des frais et des taxes à distance. Les lots adjugés demeureront aux risques, frais et péril des adjudicataires, dès l'adjudication prononcée, alors même que leur délivrance n'aurait pas lieu.

RETRAIT DES ACHATS
Les achats sont à retirer sur rendez-vous à l'Hôtel des Ventes de Saint-Cloud, 3 bd de la République, Saint-Cloud (92210) en fonction de nos horaires d'ouverture (du mardi au vendredi de 9h30 à 12h00 et de 14h00 à 18h00 - samedi de 10h00 à 12h00). Pour prendre rendez-vous, contactez-nous au 01 46 02 20 15 ou par mail à l'adresse logistique@lefloch-drouot.fr.

Les objets de petite taille réglés pourront être transportés à votre demande au bureau de Paris, 30 avenue Théophile Gautier, Paris (75016). Les transferts vers nos locaux parisiens sont faits tous les mercredis. Les objets y sont donc disponibles à partir du jeudi 14h00 sur rendez-vous à prendre au 01 48 78 81 06 ou par mail à l'adresse paris@lefloch-drouot.fr. Dans tous les cas, les objets sont sous votre entière responsabilité et nous déclinons toute responsabilité en cas de perte ou dégradation lors du transport ou du stockage dans nos locaux.

FRAIS DE STOCKAGE
Le stockage est gratuit les 14 premiers jours calendaires après la date de vente. Passé ce délai, des frais de stockage seront appliqués aux tarifs suivants :
- 1€ / 5€ / 10€ / 20€ par jour, à partir du 15e jour calendaire, selon la nature du lot*.

*Très petits : les bijoux, les livres, les œuvres sur papier non encadrées dont la taille est inférieur au format A4
Petits : les tableaux mesurant moins de 1,5 x 1,5 m, les lots légers et de petit gabarit
Moyens : les tableaux mesurant plus de 1,5 m, les lots de petit gabarit et lourds
Grands : les lots de grand gabarit et lourds et les lots imposants ou composés de plusieurs lots

EXPÉDITIONS
Une expédition à vos frais est possible. Veuillez faire votre demande de devis par mail à l'adresse logistique@lefloch-drouot.fr. Nous facturons des frais d'emballage et d'expédition en sus des frais de poste afin de vous fournir un emballage de qualité. Nous déclinons toute responsabilité en cas de dégradation lors du transport.
Les expéditions sont faites tous les mercredis pour les lots entièrement réglés (bordereau et frais de port).
Nous pouvons également vous assister dans l'organisation d'une livraison par transporteur en France et à l'étranger.

GARANTIES
Conformément à la loi, les indications portées au catalogue, compte tenu des rectifications annoncées au moment de la vente et portées au procès-verbal de la vente, engagent la responsabilité de la S.V.V. Guillaume Le Floc'h ainsi que celle des éventuels experts ayant décrit le lot. Le délai de prescription des actions en responsabilité civile engagées à l'occasion des ventes volontaires est de cinq ans à compter de l'adjudication. Les objets sont vendus en l'état. L'exposition préalable à la vente ayant permis aux acquéreurs l'examen des objets présentés, aucune réclamation ne sera admise une fois l'adjudication prononcée. Les dimensions et poids sont donnés à titre indicatif, ainsi que les indications sur l'existence d'une restauration ou d'un défaut. L'absence d'indication de restauration ou de défaut ne garantit pas que le bien en soit exempt. Inversement la mention de quelques défauts n'implique pas l'absence de tout autre défaut. Les reproductions au catalogue sont aussi fidèles que possible à la réalité mais n'ont pas de valeur contractuelle, la proportion des objets pouvant ne pas être respectée et une différence de coloris ou de tons étant possible.
Les actions en responsabilité civile engagées à l'occasion des ventes aux enchères publiques se prescrivent par cinq ans à compter de l'adjudication.

ASSURANCE
Dès l'adjudication, l'objet est sous l'entière responsabilité de l'adjudicataire. L'acquéreur est chargé de faire assurer ses acquisitions lui-même.
Guillaume Le Floc'h S.V.V. décline toute responsabilité quant aux dommages que l'objet acquis pourrait encourir, et ceci dès l'adjudication prononcée.

PÉNALITÉS DE RETARD
Des pénalités de retard pourront être appliquées dans le cas où les sommes dues sont réglées après le lendemain de la vente, sans qu'un rappel soit nécessaire. Le taux appliqué sera de 5%.

DÉFAUT DE PAIEMENT
À défaut de paiement par l'adjudicataire, après mise en demeure restée infructueuse, le vendeur peut dans un délai de trois mois suivant la vente, opter soit pour la remise en vente sur folle enchère de l'adjudicataire défaillant, soit pour la résolution de plein droit de la vente. En cas de remise en vente, l'adjudicataire défaillant devra acquitter la différence entre le prix pour lequel il s'était porté acquéreur et le prix définitivement obtenu lors de la remise en vente. Dans tous les cas, l'adjudicataire défaillant pourra être redevable de dommages et intérêts. Par ailleurs, Guillaume Le Floc'h S.V.V. se réserve le droit de procéder à toute compensation avec les sommes dues à l'adjudicataire défaillant.

ORDRE D'ACHAT
Les ordres d'achat ne seront pris en considération que confirmés par écrit, accompagnés d'une photocopie de la pièce d'identité de l'enchérisseur ainsi que d'un moyen de paiement (chèque signé ou autorisation de débit d'une carte bancaire) et reçus au moins 24 heures avant le début de la vente. La S.V.V. Guillaume Le Floc'h décline toute responsabilité en cas d'omission d'exécution d'un ordre d'achat.

ENCHÈRE PAR TÉLÉPHONE
La possibilité d'enchérir par téléphone est offerte à condition que nous ayons reçu au moins 24 heures avant le début de la vente une confirmation écrite accompagnée d'une photocopie de la pièce d'identité de l'enchérisseur ainsi que d'un moyen de paiement (chèque signé ou autorisation de débit d'une carte bancaire). La S.V.V. Guillaume Le Floc'h décline toute responsabilité au cas où la communication n'aurait pu être établie ou en cas d'erreur relative à la réception des enchères par téléphone.
Si la S.V.V. Guillaume Le Floc'h ne peut pas joindre les enchérisseurs par téléphone, ceux-ci s'engagent alors à enchérir automatiquement à hauteur de l'estimation la plus basse. Avertissement : les conversations téléphoniques peuvent être enregistrées pendant les ventes.

EXPORTATION
L'exportation de certains biens hors de France, que cela soit vers un pays membre de la communauté européenne ou non, est subordonnée à la délivrance d'un certificat par le Ministère de la Culture (décret n° 2004-709 modifiant le décret 93-124) qu'il est de la responsabilité de l'adjudicataire de demander. Le fait qu'une autorisation d'exporter soit tardive ou refusée ne pourra pas justifier l'annulation de la vente, ni aucun retard de paiement du montant dû.

DROIT DE PRÉEMPTION DE L'ÉTAT FRANÇAIS
L'État français dispose d'un droit de préemption des oeuvres vendues. L'exercice de ce droit intervient immédiatement après l'adjudication, le représentant de l'État manifestant alors la volonté de ce dernier de se substituer au dernier enchérisseur et devant confirmer la préemption dans les 15 jours.

Retrouvez-nous sur les réseaux sociaux

Maison de ventes Guillaume Le Floc'h

etudelefloch

etudelefloch

Et pour ne rien rater de notre actualité,
inscrivez-vous sur notre site internet à la news letter

Paris
30, av. Théophile Gautier
75016 Paris
Tél. : 01 48 78 81 06
paris@lefloch-drouot.fr

ISO 9001:2008
BUREAU VERITAS
Certification

www.lefloch-drouot.fr

Saint-Cloud
3, bd de la République
92210 Saint-Cloud
Tél. : 01 46 02 20 20
sc@lefloch-drouot.fr