

So Ouest x ZoulliArt

# VENTE AUX ENCHÈRES

AU PROFIT DE  **Hôpital  
Franco-Britannique**  
Fondation Cognacq-Jay

INSCRIPTION ET RENSEIGNEMENTS SUR [ROSSINI.FR](http://ROSSINI.FR)



# LES PARTENAIRES



**Exposition du 29 juin au 5 juillet 2021**

dans les Salons d'Honneur de l'Hôtel de Ville, 1 Place de la République à 92300 Levallois

**Vente aux enchères des Œuvres de la fresque réalisée par ZoulliArt  
lundi 5 juillet à 18h, au profit de l'Hôpital Franco-Britannique**

**Commissaire priseur : Maître Pascale Morelle-Marchandet**

**Salons d'Honneur de l'Hôtel de Ville - 1 Place de la République - 92300 Levallois**

**Pour enchérir, vous pouvez :** - vous inscrire pour réserver une place pour vous rendre à la vente

- vous pouvez contacter la Maison de ventes aux enchères *Rossini* pour lui transmettre un ordre d'achat ou une demande de ligne téléphonique

- aller sur Drouot Digital Live ou interencheres



Retrait des lots et informations sur [www.rossini.fr](http://www.rossini.fr)



Je suis artiste peintre pop art/street art, né en 1996 à Neuilly-sur-Seine. Je suis attiré par la peinture depuis mon plus jeune âge, je suis passionné, désireux d'exprimer ma sensibilité à travers différentes formes d'art, je suis imprégné du pop art et street art, j'aime les univers colorés, et c'est en 2018 que je décide de me consacrer pleinement à l'art. Mes premières créations sont destinées aux célébrités les plus populaires comme Kylian Mbappé, Mike Tyson ou encore Pink. Je suis heureux de partager cette fabuleuse aventure avec Mehdi El Amrani, Directeur de So Ouest et Aline Germain, Responsable marketing et communication de So Ouest qui m'ont offert la possibilité d'exposer pendant plusieurs mois une fresque composée de 37 portraits au cœur du centre de shopping. Etant Levalloisien, je suis ravi de donner à cette collaboration une dimension solidaire aux côtés de So Ouest et de la Ville de Levallois en apportant un soutien financier significatif à l'hôpital Franco-Britannique de Levallois. Je remercie la Ville de Levallois qui me permet d'exposer et de vendre aux enchères mes œuvres en m'accueillant dans les Salons d'honneur de l'Hôtel de Ville. Je remercie également tous les acteurs de ce gigantesque projet, la Maison Rossini, Sonya Lyamouri, Drouot Live, Inter-enchères et Bail Art.

**Zoulliart**

Artiste peintre pop art/street art



Agent : Véronique Lefèvre - [zoulliartagent@gmail.com](mailto:zoulliartagent@gmail.com) – 06 19 81 65 02

**SO OUEST**  
— ★ ★ ★ ★ —

Le centre de shopping So Ouest est très heureux d'avoir pu collaborer avec l'artiste Levalloisien ZoulliArt.

Nous avons ainsi pu offrir une expérience différente à nos visiteurs en leur proposant de découvrir le travail du street artiste pendant plusieurs mois. Aujourd'hui, nous sommes ravis de donner à cette collaboration une dimension solidaire en apportant un soutien financier significatif à l'Hôpital Franco-Britannique de Levallois.

Mehdi El Amrani  
Directeur du centre de shopping So Ouest

ENTREPRISES & PROFESSIONNELS

OPTIMISEZ VOS  
ACQUISITIONS

SIGNATURE DE ZOULLI ART

# Bailart

**BUY ART WITH BAIL ART**

*Par le leasing, vous pouvez :*

**ÉTALER LE PAIEMENT DE VOTRE ACQUISITION | TRAITER LES LOYERS DU LEASING EN CHARGE  
CONSTITUER DES COLLECTIONS | ACQUÉRIR DES ŒUVRES À MOINDRE COÛT | FAIRE CIRCULER LES ŒUVRES**

[WWW.BAIL-ART.COM](http://WWW.BAIL-ART.COM)

[INFO@BAIL-ART.COM](mailto:INFO@BAIL-ART.COM)

01 46 17 47 19



La Ville de Levallois a fait du soutien aux artistes et à la création un des axes majeurs de sa politique culturelle. Dans ce cadre, elle accompagne et encourage toutes les initiatives qui leur permettent de mettre leur créativité au service de l'intérêt général. C'est donc tout naturellement que la Municipalité a souhaité soutenir le projet de vente aux enchères porté par ZoulliArt, artiste levalloisien engagé, et le centre commercial So Ouest.

Après plus d'un an d'une crise sanitaire qui a placé les acteurs de la santé en première ligne face à la pandémie, cette opération est à la fois une manière d'aider l'Hôpital Franco-Britannique afin qu'il puisse continuer à proposer des soins de qualité aux Levalloisiens, mais également de témoigner la reconnaissance de toute une ville pour celles et ceux qui nous ont protégés, et qui nous protègent encore chaque jour. Cette opération généreuse et originale illustre la mobilisation de tous les acteurs du territoire pour faire de Levallois une ville où la solidarité et l'esprit d'entraide sont au cœur de son développement.



Acteur majeur du marché des ventes aux enchères, la maison Rossini, connue depuis près de vingt ans pour son sérieux et ses compétences, est intégrée depuis sa création dans le quartier Drouot, dévolu au négoce d'objets d'art et de qualité. La société de ventes volontaires organise chaque année, plus de soixante vacations en ligne et dans sa salle du 9<sup>e</sup> arrondissement. L'équipe composée de commissaires priseurs et de collaborateurs expérimentés se tient quotidiennement à la disposition du public afin de réaliser sur demande des estimations gratuites, en vue de ventes, d'expertises, ou d'inventaires (assurance, partage, succession, etc). Les estimations peuvent être faites au sein du bureau d'estimation, ouvert du lundi au vendredi de 9h30 à 18h, ou par Internet sur [www.rossini.fr](http://www.rossini.fr)

Rossini participe également régulièrement à des opérations caritatives en organisant des ventes par exemple au profit de l'AMFE, du fond de dotation EREEL, ou de la Fondation Brigitte Bardot.

C'est donc tout naturellement que nous avons accepté d'accompagner l'artiste Zoulliart et So Ouest dans leur action au profit de l'Hôpital Franco-Britannique de Levallois.



La structure SL Manager Personnel dirigée par Sonia Lyamouri s'occupe de l'image de marque personnelle des artistes. Son rôle en tant que manager personnel est à la fois de développer la notoriété et de mettre en relation ces grands talents afin de les promouvoir auprès des acteurs du marché de l'art.

À la fois consultante en image de marque personnelle et manager artistique pour des talents, son large panel de champs d'action ainsi que son expertise dans le développement d'image de marque personnelle permettent d'actionner les différents leviers pour mettre en place un ciblage médiatique et marketing.

SL Manager Personnel participe à la vente aux enchères caritative So Ouest x Zoulliart au profit de l'Hôpital Franco-Britannique à l'Hôtel de Ville de Levallois. Dans le cadre de notre partenariat avec la Maison de Ventes aux Enchères Rossini, Sonia Lyamouri a proposé le remarquable travail artistique de Zoulliart. Ses œuvres feront l'objet de plusieurs passages en ventes notamment au profit de la Fondation Brigitte Bardot, à l'occasion d'une vente de Street Art et de Découverte de Talents. La générosité, l'humilité, la virtuosité de cet artiste ont motivé notre engagement à soutenir l'une des causes qui lui tiennent à cœur.

[www.slmanager.fr](http://www.slmanager.fr) - [sonia.lyamouri@slmanager.fr](mailto:sonia.lyamouri@slmanager.fr) - Instagram : @sonialyamouri - Tél : 06 69 56 74 39



Fortement ancrée dans la ville de Levallois, Bail Art est heureuse et honorée de s'associer à ce grand événement aux côtés d'acteurs levalloisiens de premier plan tant au niveau institutionnel qu'économique, culturel et social. Nous saluons cette initiative, la participation active et l'engagement de ces acteurs qui font converger l'art, la solidarité et le rayonnement de la ville.

Depuis sa création en 2009, Bail Art œuvre pour introduire l'art dans les entreprises et rendre les œuvres accessibles à chacun. Susciter et développer la vocation de collectionneur d'art chez le plus grand nombre en optimisant et facilitant l'acquisition, telle est notre vocation propre. Au-delà des avantages financiers et fiscaux, le leasing d'œuvres d'art favorise l'intégration de l'art dans les espaces professionnels. Il suscite et contribue à enrichir les échanges, soutient la création artistique et encourage les sociétés à diffuser les valeurs de créativité et d'ouverture véhiculées par l'art.

À l'occasion de la vente aux enchères des œuvres de l'artiste ZoulliArt au profit de la recherche médicale, un financement dédié aux collectionneurs professionnels et particuliers sera proposé.

1

### *Pinceaux 2020*

**ZOULLIART** (né en 1996)

Œuvre numérique imprimée sur toile réhaussée de la main de l'artiste  
Signée en bas vers la droite - Signée et datée au dos  
41 x 20 cm      Estimation entre 200 et 300 €



2

### *Gigi Hadid et Canette jaune 2020*

**ZOULLIART** (né en 1996)

Œuvre numérique imprimée sur toile réhaussée de la main de l'artiste  
Signée en bas vers la droite - Signée et datée au dos  
41 x 54 cm      Estimation entre 300 et 500 €



3

### *Mickey & Mini Arc de Triomphe 2020*

**ZOULLIART** (né en 1996)

Œuvre numérique imprimée sur toile réhaussée de la main de l'artiste  
Signée en bas vers la droite - Signée et datée au dos  
84 x 140 cm      Estimation entre 600 et 1 000 €



4

### *Eminem 2020*

**ZOULLIART** (né en 1996)

Œuvre numérique imprimée sur toile réhaussée de la main de l'artiste  
Signée en bas vers la droite - Signée et datée au dos  
105 x 49 cm      Estimation entre 600 et 1 000 €



5

### *Mickey bleu 2020*

**ZOULLIART** (né en 1996)

Œuvre numérique imprimée sur toile réhaussée de la main de l'artiste

Signée en bas vers la droite - Signée et datée au dos

62 x 54 cm

Estimation entre 400 et 700 €



6

### *Rihanna 2020*

**ZOULLIART** (né en 1996)

Œuvre numérique imprimée sur toile réhaussée de la main de l'artiste

Signée en bas vers la droite - Signée et datée au dos

57 x 49 cm

Estimation entre 300 et 500 €



7

### *Mozart 2020*

**ZOULLIART** (né en 1996)

Œuvre numérique imprimée sur toile réhaussée de la main de l'artiste

Signée en bas vers la droite - Signée et datée au dos

118 x 91 cm

Estimation entre 500 et 800 €



8

### *Kate Moss 2020*

**ZOULLIART** (né en 1996)

Œuvre numérique imprimée sur toile réhaussée de la main de l'artiste

Signée en bas vers la droite - Signée et datée au dos

96 x 66 cm

Estimation entre 500 et 800 €



# 9

## Johnny Hallyday 2020

**ZOULLIART** (né en 1996)

Œuvre numérique imprimée sur toile réhaussée de la main de l'artiste  
Signée en bas vers la droite - Signée et datée au dos  
54 x 49 cm Estimation entre 400 et 700 €



# 10

## Serge Gainsbourg 2020

**ZOULLIART** (né en 1996)

Œuvre numérique imprimée sur toile réhaussée de la main de l'artiste  
Signée en bas vers la droite - Signée et datée au dos  
55 x 69 cm Estimation entre 400 et 700 €



# 11

## Karl Lagerfeld 2020

**ZOULLIART** (né en 1996)

Œuvre numérique imprimée sur toile (petite restauration en haut à droite due au démontage de la palissade) réhaussée de la main de l'artiste  
Signée en bas vers la droite - Signée et datée au dos  
126 x 124 cm Estimation entre 800 et 1 200 €



# 12

## Hulk 2020

**ZOULLIART** (né en 1996)

Œuvre numérique imprimée sur toile réhaussée de la main de l'artiste  
Signée en bas vers la droite - Signée et datée au dos  
62 x 68 cm Estimation entre 400 et 700 €





# 13

## *Canette Coca rouge 2020*

**ZOULLIART** (né en 1996)

Œuvre numérique imprimée sur toile réhaussée de la main de l'artiste

Signée en bas vers la droite - Signée et datée au dos

107 x 73 cm

Estimation entre 400 et 700 €



# 14

## *Marilyn Monroe 2020*

**ZOULLIART** (né en 1996)

Œuvre numérique imprimée sur toile réhaussée de la main de l'artiste

Signée en bas vers la droite - Signée et datée au dos

99 x 104 cm

Estimation entre 600 et 1 000 €



# 15

## *Brigitte Bardot 2020*

**ZOULLIART** (né en 1996)

Œuvre numérique imprimée sur toile réhaussée de la main de l'artiste

Signée en bas vers la droite - Signée et datée au dos

91 x 89 cm

Estimation entre 500 et 800 €



# 16

## *Dali/Hitchcock 2020*

**ZOULLIART** (né en 1996)

Œuvre numérique imprimée sur toile réhaussée de la main de l'artiste

Signée en bas vers la droite - Signée et datée au dos

91 x 92 cm

Estimation entre 500 et 800 €



# 17

## Michael Jackson 2020

**ZOULLIART** (né en 1996)

Œuvre numérique imprimée sur toile réhaussée de la main de l'artiste

Signée en bas vers la droite - Signée et datée au dos

126 x 140 cm

Estimation entre 900 et 1 500 €



# 18

## Canettes Coca orange 2020

**ZOULLIART** (né en 1996)

Œuvre numérique imprimée sur toile réhaussée de la main de l'artiste

Signée en bas vers la droite - Signée et datée au dos

128 x 54 cm

Estimation entre 400 et 700 €



# 19

## Mohamed Ali 2020

**ZOULLIART** (né en 1996)

Œuvre numérique imprimée sur toile réhaussée de la main de l'artiste

Signée en bas vers la droite - Signée et datée au dos

68 x 140 cm

Estimation entre 600 et 1 000 €



# 20

## Marilyn Monroe 2020

**ZOULLIART** (né en 1996)

Œuvre numérique imprimée sur toile réhaussée de la main de l'artiste

Signée en bas vers la droite - Signée et datée au dos

97 x 49 cm

Estimation entre 400 et 700 €

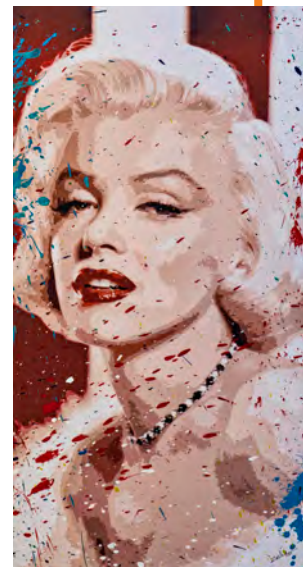

# 21

## *Who is banksy 2020*

**ZOULLIART** (né en 1996)

Œuvre numérique imprimée sur toile réhaussée de la main de l'artiste

Signée en bas vers la droite - Signée et datée au dos

108 x 128 cm

Estimation entre 900 et 1 500 €



# 22

## *Spiderman 2020*

**ZOULLIART** (né en 1996)

Œuvre numérique imprimée sur toile réhaussée de la main de l'artiste

Signée en bas vers la droite - Signée et datée au dos

128 x 97 cm

Estimation entre 800 et 1 200 €

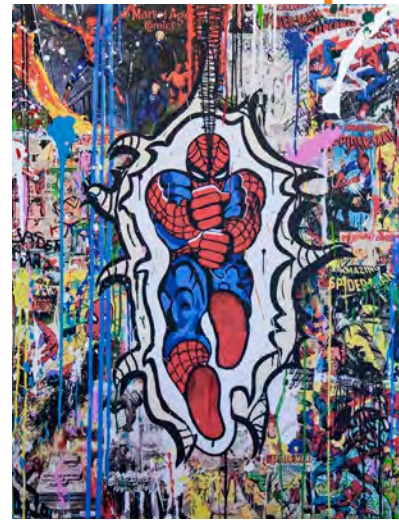

# 23

## *Superman 2020*

**ZOULLIART** (né en 1996)

Œuvre numérique imprimée sur toile réhaussée de la main de l'artiste

Signée en bas vers la droite - Signée et datée au dos

128 x 100 cm

Estimation entre 800 et 1 200 €



# 24

## *Canettes Coca rouges 2020*

**ZOULLIART** (né en 1996)

Œuvre numérique imprimée sur toile réhaussée de la main de l'artiste

Signée en bas vers la droite et signée en haut à gauche dans la planche - Signée et datée au dos

87 x 75 cm

Estimation entre 400 et 700 €

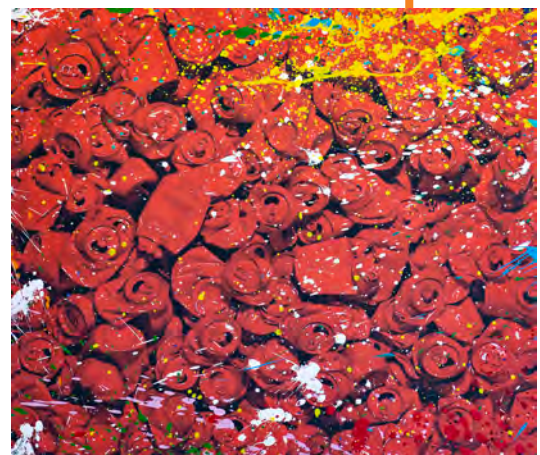

# 25

## *Mohamed Ali 2020*

**ZOULLIART** (né en 1996)

Œuvre numérique imprimée sur toile réhaussée de la main de l'artiste

Signée en bas vers la droite - Signée et datée au dos

114 x 118 cm

Estimation entre 600 et 1 000 €



# 26

## *Mickey rouge 2020*

**ZOULLIART** (né en 1996)

Œuvre numérique imprimée sur toile réhaussée de la main de l'artiste

Signée en bas vers la droite - Signée et datée au dos

62 x 54 cm

Estimation entre 400 et 700 €



# 27

## *Einstein 2020*

**ZOULLIART** (né en 1996)

Œuvre numérique imprimée sur toile, réhaussée de la main de l'artiste

Signée en bas vers la droite, - Signée et datée au dos

113 x 49 cm

Estimation entre 600 et 1 000 €



# 28

## *Andy Warhol 2020*

**ZOULLIART** (né en 1996)

Œuvre numérique imprimée sur toile (porte gauche de la palissade) réhaussée de la main de l'artiste

Signée au milieu - Signée et datée au dos

195 x 60 cm

Estimation entre 1 000 et 1 500 €



# 29

## Jean-Michel Basquiat 2020

**ZOULLIART** (né en 1996)

Œuvre numérique imprimée sur toile (porte droite de la palissade) réhaussée de la main de l'artiste

Signée en bas vers la droite - Signée et datée au dos

195 x 60 cm

Estimation entre 1 000 et 1 500 €

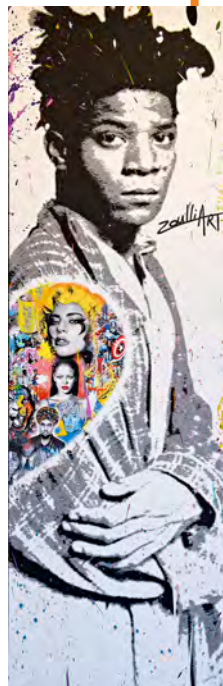

# 30

## SuperMandela 2020

**ZOULLIART** (né en 1996)

Œuvre numérique imprimée sur toile réhaussée de la main de l'artiste

Signée en bas vers la droite et signée dans la planche

Signée et datée au dos

171 x 131 cm

Estimation entre 700 et 1 000 €



# 31

## Canette jaune 2020

**ZOULLIART** (né en 1996)

Œuvre numérique imprimée sur toile réhaussée de la main de l'artiste

Signée en bas vers la droite - Signée et datée au dos

54 x 72 cm

Estimation entre 300 et 500 €



# 32

## Wonder Woman 2020

ZoulliArt (né en 1996)

Œuvre numérique imprimée sur toile réhaussée de la main de l'artiste

Signée en bas vers la droite - Signée et datée au dos

107x 86 cm

Estimation entre 300 et 800 €



# 33

## *Lady Gaga 2020*

**ZOULLIART** (né en 1996)

Œuvre numérique imprimée sur toile réhaussée de la main de l'artiste

Signée en bas vers la droite et signature visible dans la planche en partie visible sous un rehaut  
Signée et datée au dos

107 x 111 cm

Estimation entre 600 et 800 €



# 34

## *Kanye West 2020*

**ZOULLIART** (né en 1996)

Œuvre numérique imprimée sur toile réhaussée de la main de l'artiste

Signée en bas vers la droite - Signée et datée au dos

49 x 48 cm

Estimation entre 300 et 500 €



# 35

## *Bouteilles plastiques 2020*

**ZOULLIART** (né en 1996)

Œuvre numérique imprimée sur toile réhaussée de la main de l'artiste

Signée en bas vers la droite et signée en haut à gauche dans la planche - Signée et datée au dos

60 x 50 cm

Estimation entre 400 et 700 €



# 36

## *Canette Coca verte 2020*

**ZOULLIART** (né en 1996)

Œuvre numérique imprimée sur toile réhaussée de la main de l'artiste

Signée en bas vers la droite - Signée et datée au dos

36 x 20 cm

Estimation entre 400 et 700 €



# AU PROFIT DE Hôpital Franco-Britannique

Fondation Cognacq-Jay

L'hôpital Franco-Britannique est un établissement de santé médico-chirurgical implanté à Levallois, dans les Hauts-de-Seine. Il est le fruit d'une histoire forte, associant les destinées du Hertford British Hospital, créé en 1879, et de l'Hôpital du Perpétuel Secours, fondé en 1885. Depuis 2019, l'hôpital a rejoint la Fondation Cognacq-Jay et ses trois Hôpitaux Franciliens.

Il exerce une mission polyvalente en Médecine, Chirurgie et Obstétrique. Il accueille dans ses locaux un Centre de Cancérologie (Chimiothérapie, Radiothérapie, Chirurgie), une maternité (2000 naissances par an) et un service d'accueil des Urgences (50 000 passages par an).

Son expertise s'étend à de nombreuses spécialités médicales (gériatrie, médecine interne, soins critiques), et chirurgicales (chirurgie digestive, gynécologique, urologique, orthopédique, plastique). Il dispose d'un plateau d'explorations fonctionnelles cardiologiques et pneumologiques, d'un plateau d'imagerie médicale complet, et d'un laboratoire de biologie médicale.

Son projet de développement s'appuie sur un souci important d'innovation médicale, thérapeutique et hôtelière, accompagnant la dynamique de croissance de la Fondation Cognacq-Jay en Île-de France.

L'hôpital Franco-Britannique remercie chaleureusement l'Artiste ZouillArt et So Ouest à l'initiative de ce projet ainsi que la Ville de Levallois pour leur soutien significatif.

L'hôpital de Levallois, au service de sa population, prendra soin d'utiliser les fonds attribués de cette vente à financer d'une part la Recherche en Cancérologie et d'autre part, les Ateliers d'Éducation Thérapeutique pour les patientes traitées en cancérologie du sein.

Cette Donation est une très belle marque de reconnaissance pour les soignants de l'Hôpital de Levallois.

Encore un grand MERCI !



## JEU-CONCOURS

Sur les 37 portraits composant la fresque, un des portraits a été réservé pour un jeu concours *So Ouest x ZouillArt*.

Une personne tirée au sort pourra remporter l'œuvre **Batman**.

Œuvre numérique imprimée sur toile réhaussée de la main de l'artiste

Signée en bas vers la droite - Signée et datée au dos

64 x 66 cm

Celle-ci a été estimée entre 400 et 700€.



# ROSSINI

Maison de Ventes aux Enchères

## VENDEZ VOS TRESORS AUX ENCHERES



**ESTIMATIONS ET  
EXPERTISES  
GRATUITES DE VOS  
OBJETS D'ART**

La maison Rossini vous propose d'authentifier gracieusement vos bijoux, tableaux et objets d'art de toutes spécialités.

Nos experts certifiés et spécialistes se tiennent à votre disposition pour effectuer l'estimation de vos biens dans nos bureaux de Paris et sur rendez-vous sans frais, lors d'une permanence le 24 septembre à Levallois ou à votre domicile dans tout le département.

Les objets pourront ensuite intégrer nos catalogues pour être vendus aux enchères.

**Contact :**

Olivier Nuzzo-Revol

**Téléphone :**

01 53 34 55 05 / 06 60 67 90 56

**Email :**

olivier.nuzzo@rossini.fr / contact@rossini.fr

**Adresses :**

Nos bureaux situés au 7 rue Drouot 75009 Paris sont ouverts du lundi au vendredi de 9h30 à 13h et de 14h à 18h.

*Permanence à Levallois - Journée d'estimations gratuites sur rendez-vous vendredi 24 septembre à l'Escale - 25 rue de la gare - 92300 Levallois*

### Calendrier de nos prochaines ventes

Salle Rossini - 7, rue Rossini 75009 Paris

- Vente Tableaux anciens, Civilisations, Mobilier & Objets d'art  
Jeudi 24 juin à 14h
- Vente Numismatique, Bijoux, Montres & Argenterie  
Jeudi 1 juillet à 14h
- Vente Art Moderne & Art Grec  
Mercredi 7 juillet à 14h30

Catalogues complets sur [rossini.fr](http://rossini.fr)

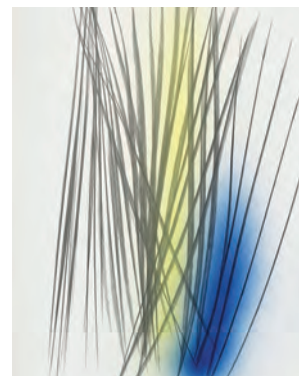
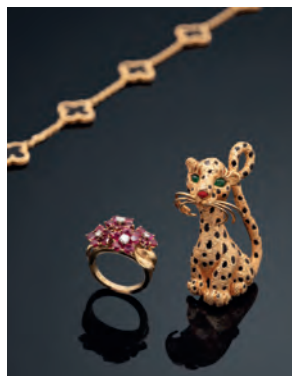



# ROSSINI

## Maison de Ventes aux Enchères

### ORDRE D'ACHAT

COORDONNEES	
NOM	PRENOM
ADRESSE	CODE POSTAL / VILLE
TELEPHONE	MAIL (pour envoi du bordereau d'adjudication)

Après avoir pris connaissance des conditions de vente décrites dans le catalogue, ainsi que des conseils aux acheteurs, je déclare accepter et vous prie d'acquiescer pour mon compte personnel aux limites indiquées en Euros, les lots désignés ci-dessous. Les limites ne comprennent pas les frais légaux.

Il est également rappelé aux acheteurs que les ordres d'achat sont une facilité pour les clients. Ni la maison de vente, ni ses employés ne pourront être tenus responsables en cas d'erreurs éventuelles ou omission dans leur exécution comme en cas de non-exécution de ceux-ci.

Les clients ayant demandé une ligne téléphonique et n'ayant pas pu être joints pendant la vente se verront attribuer les lots à l'estimation basse.

Numéro du lot	Description du lot	Limite en Euro

Date :

Signature du client :

## CONDITIONS GENERALES DE VENTE |

### CONDITIONS DE VENTE

La vente sera faite au comptant et conduite en Euros. Nous vous informons que les acheteurs qui remporteront des lots sur Drouot Digital live, devront s'acquitter de frais supplémentaires à hauteur d'1.5% HT soit 1.8% TTC en plus du prix d'adjudication.

Les acheteurs qui remporteront des lots sur le live d'Interencheres, doivent s'acquitter de frais supplémentaires à hauteur de 3% HT soit 3.6% TTC en plus du prix d'adjudication et des frais acheteurs.

#### 1. GARANTIES

Les attributions notion d'époque ont été établies compte - tenu des connaissances scientifiques et artistiques à la date de la vente. Ces mentions sont garanties pour une durée de 5 ans à partir de la date d'adjudication. Le délai de prescription pour une action en responsabilité à l'encontre de la maison de vente aux enchères ROSSINI est de 5 ans. L'ordre du catalogue sera suivi. Une exposition préalable permettant aux acquéreurs de se rendre compte de l'état des biens en vente, il ne sera admis aucune réclamation une fois l'adjudication prononcée. Les reproductions au catalogue des œuvres sont aussi fidèles que possible, une différence de coloris ou de tons est néanmoins possible. Les dimensions ne sont données qu'à titre indicatif. La maison de vente aux enchères ROSSINI est couverte par les assurances responsabilité professionnelle et représentation des fonds prescrites par la loi. Tous nos experts sont couverts par une assurance responsabilité professionnelle.

#### 2. ENCHERES

- Ordre d'achat : Si vous souhaitez faire une offre d'achat par écrit, vous pouvez utiliser le formulaire prévu à cet effet en fin de catalogue. Celle - ci doit nous parvenir au plus tard 24 heures avant la vente, accompagnée de vos coordonnées bancaires.

- Enchères par téléphone : Si vous souhaitez enchérir par téléphone, veuillez en faire la demande par écrit en utilisant le formulaire prévu à cet effet, accompagné de vos coordonnées bancaires et d'un seul numéro de téléphone ou nous pourrions vous joindre, au plus tard 2 jours avant la vente. La SVV Rossini décline sa responsabilité en cas où la communication téléphonique n'aurait pu être établie. Les personnes ayant demandé une ligne téléphonique et n'ayant pas pu être joint pendant la vente, se verront attribuer les lots à l'estimation basse.

En cas de double enchère reconnue effective par le Commissaire - Preneur, le lot sera remis en vente, tous les amateurs présents pouvant concourir à cette deuxième mise en adjudication.

#### 3. DÉFAUT DE PAIEMENT

En application de l'article L. 441- 6 du Code du Commerce, en cas de retard de paiement supérieur ou égal à 30 jours après la vente, des pénalités de retard égales à 11,37 % du montant de l'adjudication (charges et taxes comprises) seront demandées à l'acheteur. L'application de cette clause ne fait pas obstacle à l'allocation de dommages et intérêts et aux dépens de la procédure qui serait nécessaire, et ne préjuge pas de l'éventuelle mise en œuvre de la procédure de folle enchère.

Ces dommages ne seront en aucun cas inférieurs aux honoraires acheteurs et vendeurs qui auraient été facturés en cas de bonne résolution de la vente.

#### 4. FOLLE ENCHÈRE

Par dérogation de l'Art.14 de la loi du 10 juillet 2000 : « À défaut de paiement par l'adjudicataire, après mise en demeure restée infructueuse, le bien est remis en vente à la demande du vendeur sur folle enchère de l'adjudicataire défaillant; si le vendeur ne formule pas cette demande dans un délai de deux mois à compter de l'adjudication, la vente est résolue de plein droit, sans préjudice de dommages et intérêts dus par l'adjudicataire défaillant».

#### 5. RETRAIT DES ACHATS

Il est conseillé aux adjudicataires de procéder à l'enlèvement de leurs lots dans les meilleurs délais afin d'éviter les frais de magasinage qui sont à leur charge. Le magasinage n'entraîne pas la responsabilité de la S.V.V.Rossini ni de l'expert à quelque titre que ce soit.

Les lots dépassant le montant de 10 000€ supporteront une participation complémentaire aux frais d'assurance et d'administration de 1% TTC de leur valeur en sus des frais de magasinage dus.

En cas de paiement par chèque ou par virement, la délivrance des objets pourra être différée jusqu'à l'encaissement. En cas de paiement par carte la délivrance pourra être différée jusqu'à ce que le délai de rétractation soit purgé. Dès l'adjudication, l'objet sera sous l'entière responsabilité de l'adjudicataire. L'acquéreur sera lui-même chargé de faire assurer ses acquisitions, et la S.V.V.Rossini décline toute responsabilité quant aux dommages que l'objet pourrait encourir, et ceci dès l'adjudication prononcée.

#### 6. EXPÉDITION DES LOTS

Le transport est effectué sous l'entière responsabilité de l'acheteur.

Le choix du transporteur et l'organisation du transport appartiennent à l'acheteur. La S.V.V. Rossini peut fournir, de manière non contractuelle, les coordonnées de transporteurs.

Les lots ne seront remis aux transporteurs qu'après règlement de l'achat. La formalité de licence d'exportation peut requérir un délai de 4 à 5 mois.

Fichier des restrictions d'accès aux ventes aux enchères

## NOTICE D'INFORMATION |

### INCIDENTS DE PAIEMENT - FICHER DES RESTRICTIONS D'ACCÈS DES VENTES AUX ENCHERES (TEMIS)

« Tout bordereau d'adjudication demeuré impayé après de ROSSINI SVV ou ayant fait l'objet d'un retard de paiement est susceptible d'inscription au Fichier des restrictions d'accès aux ventes aux enchères (« Fichier TEMIS ») mis en œuvre par la société Commissaires-Preneurs Multimédia (CPM), société anonyme à directoire, ayant son siège social sis à (75009) Paris, 37 rue de Châteaudun, immatriculée au registre du commerce et des sociétés de Paris sous le numéro 437 868 425.

Le Fichier TEMIS peut être consulté par tous les structures de vente aux enchères opérant en France abonnées à ce service. La liste des abonnés au Service TEMIS est consultable sur le site [www.interencheres.com](http://www.interencheres.com), menu « Acheter aux enchères », rubrique « Les commissaires preneurs ».

L'inscription au Fichier TEMIS pourra avoir pour conséquence de limiter la capacité d'enchérir de l'enchérisseur auprès des Professionnels Abonnés au service TEMIS. Elle entraîne par ailleurs la suspension temporaire de l'accès au service « Live » de la plateforme [www.interencheres.com](http://www.interencheres.com) gérée par CPM, conformément aux conditions générales d'utilisation de cette plateforme. Dans le cas où un enchérisseur est inscrit au Fichier TEMIS, ROSSINI pourra conditionner l'accès aux ventes aux enchères qu'elle organise à l'utilisation de moyens de paiement ou garanties spécifiques ou refuser temporairement la participation de l'enchérisseur aux ventes aux enchères pour lesquelles ces garanties ne peuvent être mises en œuvre.

Les enchérisseurs souhaitant savoir s'ils font l'objet d'une inscription au Fichier TEMIS, contester leur inscription ou exercer les droits d'accès, de rectification, d'effacement, de limitation, d'opposition dont ils disposent en application de la législation applicable en matière de protection des données personnelles, peuvent adresser leurs demandes par écrit en justifiant de leur identité par la production d'une copie d'une pièce d'identité :

- Pour les inscriptions réalisées par ROSSINI : par écrit auprès de ROSSINI 7 rue Drouot 75009 Paris, ou par e-mail [contact@rossini.fr](mailto:contact@rossini.fr)

- Pour les inscriptions réalisées par d'autres Professionnels Abonnés : par écrit auprès de Commissaires-Preneurs Multimédia 37 rue de Châteaudun, 75009 Paris ou par e-mail [contact@temis.auction](mailto:contact@temis.auction).

L'enchérisseur dispose également du droit de saisir la Commission nationale de l'informatique et des libertés (CNIL) [3 Place de Fontenoy - TSA 80715 - 75334 PARIS CEDEX 07, [www.cnil.fr](http://www.cnil.fr)] d'une réclamation concernant son inscription au Fichier TEMIS. Pour en savoir plus sur le Fichier TEMIS, l'enchérisseur est invité à consulter nos conditions générales de ventes. Les notifications importantes relatives aux suites de l'adjudication seront adressées à l'adresse e-mail et/ou à l'adresse postale déclarée par l'enchérisseur auprès de la structure lors de l'adjudication. L'enchérisseur doit informer ROSSINI de tout changement concernant ses coordonnées de contact. »

# SOOUEST

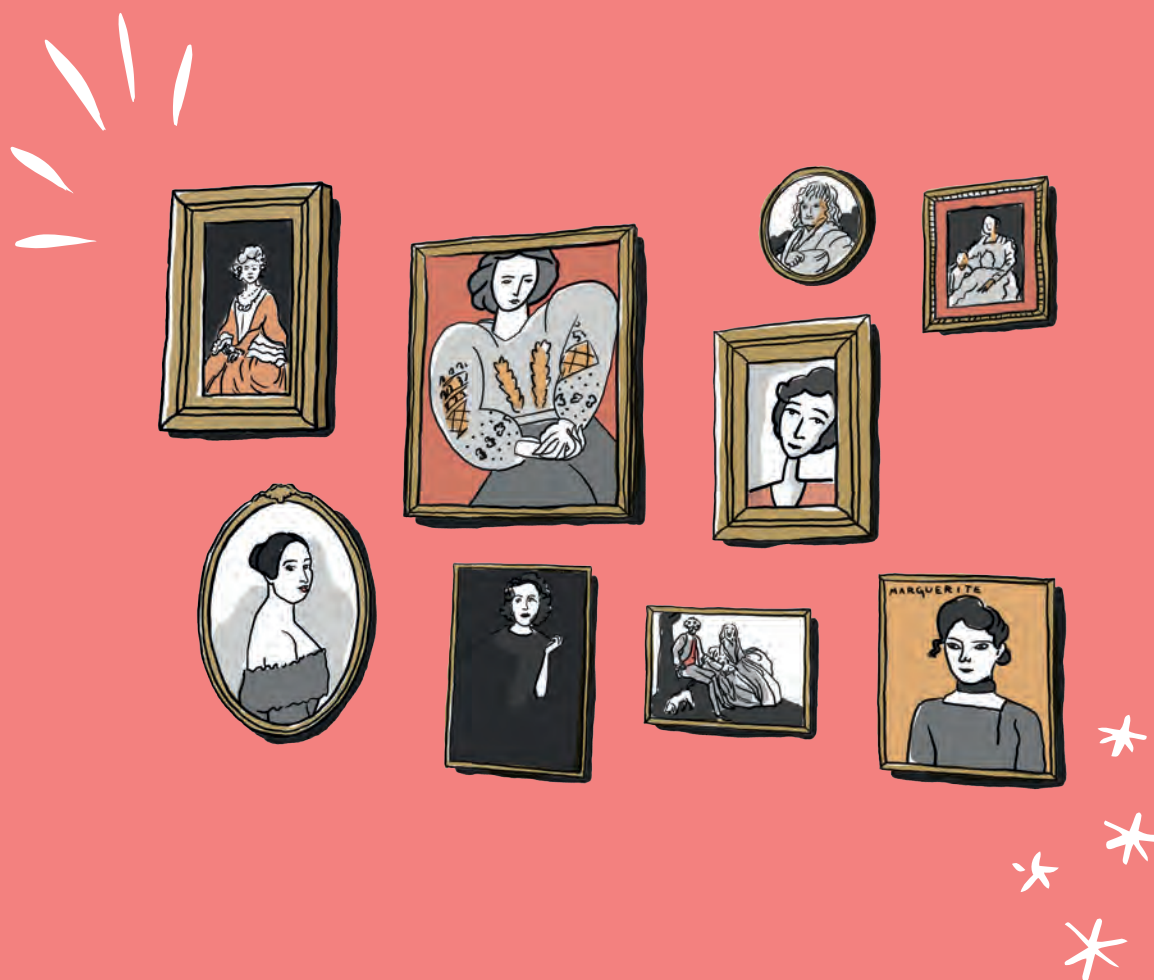

SHOPPING - RESTAURANTS - CINÉMA



LifeWear



LEVALLOIS • PORTE D'ASNIÈRES

