VENTE DU 08/03/2024 - 7

LOT	IMAGE	DESIGNATION	ESTIMATIONS
1,		Paire de boucles d'oreilles en or jaune 750°/°°(18K) , serties chacune d'une perle de culture Akoya de diamètre 7.5/8 mm. Poids brut: 2.2 g. Fermoir poussette en or jaune. Poinçon tête d'aigle.	130 / 150
2,		JAEGER LECOULTRE, réveil de voyage en métal argenté et doré. Mouvement mécanique. Diamètre 4.8 cm	150 / 200
3,		Collier en or gris 750°/°°(18K) , orné d'une croix sertie d'émeraudes rondes facettées et d'un diamant taille brillant. 1.1 g. Longueur réglables: 40, 42.5 et 45 cm. Hauteur croix: 8.4 mm. Poinçon tête d'aigle.	250 / 300
4,		Paire de puces en or gris 750°/°°(18K), en forme de gouttes serties de diamants baguettes et ronds. Fermoirs poussettes siliconées. 0.5 g. Longueur: 5 mm. Poinçon tête d'aigle	140 / 160
5,		Bague en or gris 750°/°°(18K) , sertie d'une émeraude ovale facettée de 0.30 ct environ, épaulée de diamants baguettes et de diamants taille brillant. 2.2 g. TDD 53. Longueur: 5.3 mm. Poinçon tête d'aigle.	350 / 400
6,		Paires de boucles d'oreilles en or jaune 750°/°°(18K) , serties de perles de culture de Tahiti de diamètre 8/8.5 mm. 2.1 g. Fermoirs poussettes. Poinçon tête d'aigle.	140 / 160
7,		Fin collier draperie en or gris 750°/°°(18K), serti de trois petits diamants taille brillant en serti clos. 0.8 g. L: 40-45 cm. Poinçon tête d'aigle	300 / 320
8,		Bague chevalière en or jaune 750°/°°(18K), gravée d'un blason. 6.10 g. TDD 42. Longueur: 12.2 mm. Poinçon tête d'aigle	300 / 350
9,		Collier de perles de culture d'eau de mer en chute de diamètre 3.9 à 8.4 mm, fermoir rectangulaire en or jaune 750°/°°(18K), guilloché. Certificat du Laboratoire Français de Gemmologie. L: 41 cm. Poinçon tête d'aigle	200 / 250

LOT	IMAGE	DESIGNATION	ESTIMATIONS
10,		Alliance en or gris 750°/°), sertie de petits saphirs ronds alternés de petits diamants taille brillant sur le demi tour. 1.6 g. TDD 52. Largeur: 2.3 mm. Poinçon tête d'aigle.	320 / 350
11,		Alliance en or gris 750°/°), sertie de petits rubis ronds alternés de petits diamants taille brillant sur le demi tour. 1.6 g. TDD 52. Largeur: 2.3 mm. Poinçon tête d'aigle.	320 / 350
12,		Paire de boucles d'oreilles étoiles en or gris 750°/°°(18K) , serties de diamants taille brillant. 0.6 g. Longueur: 7.3 mm. Fermoirs poussettes en or gris siliconé. Poinçon tête d'aigle.	220 / 250
13,		Pendentif en or jaune 750°/°°(18K), orné d'une pièce de 20 FRF or Napoléon III 1864 A, entourage ajouré. 10.6 g. L: 4.5 cm; Poinçon tête d'aigle	450 / 480
14,		Fine chaîne en or gris 750°/°°(18K) , maille forçat et minuscule croix en or gris 750°/°°(18K) , sertie de 6 diamants taille brillant. 0.7 g. L: 40-45 cm. Longueur croix: 9.2 mm. Poinçon tête d'aigle	400 / 450
15,		WEMPE, bague en or jaune 750°/°°(18K) , à motifs géométriques ajourés sertis de diamants taille brillant. Signée et numérotée. 5.6 g. TDD 53.5. Largeur: 8.3 mm. Poinçon charançon.	400 / 450
16,		Paire de boucles d'oreilles longues en or jaune 750°/°°(18K), serties de diamants taille ancienne, corail rose et demi perles soulignées d'un filet d'émail noir (manque des perles, manques à l'émail). Travail du XIXe siècle. 8.30 g. Longueur: 3.8 cm. Poinçon hibou	250 / 350
17,		Fine bague en or gris 750°/°°(18K) , sertie d'un saphir taillé en poire, épaulé de diamants taille brillant. 1.4 g. TDD 53. Longueur: 5.6 mm. Poinçon tête d'aigle.	300 / 350
18,		Collier de perles de culture Akoya de diamètre 5/5.5 mm environ, à motif ovale en or jaune 750°/°°(18K) serti de diamants taille ancienne, de corail rose et demi perle, soulignées d'un filet d'émail noir. Petits manques à l'émail. Travail du XIXe siècle pour le motif. 18.30 g brut. Longueur: 39.50 cm. poinçon hibou	200 / 300

LOT	IMAGE	DESIGNATION	ESTIMATIONS
19,		Bague rectangulaire en or gris 750°/°°(18K) , sertie de diamants baguettes et de diamants taille brillant. 1.5 g. TDD 54. Longueur: 6.5 mm. Poinçon tête d'aigle.	400 / 430
20,		Paire de boucles d'oreilles fleurs en or jaune 750°/°°(18K), serties d'émeraudes taillées en poires pour 1.10 ct environ en tout. 0.9 g. Longueur: 8 mm. Poinçon tête d'aigle	280 / 300
21,		Bague en or gris 750°/°°(18K), sertie d'une émeraude carrée à pans épaulée d'émeraudes calibrées plus petites de chaque côté; Accidents et rayures multiples. 11.5 g. TDD 49. Largeur: 9 mm. Poinçon tête d'aigle	400 / 500
22,		Paire de puces d'oreilles en or gris 750°/°°(18K) , serties chacune d'un saphir rond facetté de 0.20 ct environ, entourage de diamant taillés en 8/8. 1.1 g. Diamètre: 6.4 mm. Fermoirs en or/siliconé. Poinçon tête d'aigle.	380 / 400
23,		Fin bracelet en or gris 750°/°°(18K) , à maille jaseron, serti d'un rubis ovale de 0.50 ct environ (traité), souligné de lignes de petits diamants taille brillant. 1.6 g. Longueur ajustable: 15/17.5 cm. Largeur: 4 mm. Poinçon tête d'aigle	500 / 530
24,		Paire de boucles d'oreilles en or jaune 750°/°°(18K) , serties chacune d'une perle de culture Akoya de diamètre 8.5/9 mm. Poids brut: 2.6 g. Fermoir poussette en or jaune. Poinçon tête d'aigle.	130 / 150
25,		Fine bague en or gris 750°/°°(18K), sertie d'une petite tourmaline rose ovale de 0.50 ct environ, épaulée d'une ligne de petits diamants de chaque côté, l'anneau perlé. 1.3 g. TDD 51. Largeur: 4.5 mm. Poinçon tête d'aigle.	300 / 350
26,		Collier ajouré en or gris 750°/°°(18K), maille forçat et motif ajouré à pampille serti de diamants taille brillant. 1.9 g. L: 40 à 45 cm. Poinçon tête d'aigle	320 / 350
27,		Alliance diamants en or gris 750°/°°(18K), sertie de diamants taille brillant sur le demi tour. 1.6 g. TDD 51.5. largeur: 1.8 mm. Poinçon tête d'aigle.	380 / 400

LOT	IMAGE	DESIGNATION	ESTIMATIONS
28,		Bracelet souple en or jaune serti de pierres fines ovales à facettes: topazes bleues, améthystes et citrines. 6.7 g. L: 17.5 cm. Largeur 1 cm. Poinçon hibou	250 / 300
29,		Bague en or gris 750°/°°(18K) , sertie de cinq saphirs ovales bleus clair et plus soutenu (2.30 ct env. en tout). 2.2 g. TDD 55.5. Largeur: 6.1 mm. Poinçon tête d'aigle	530 / 550
30,		Chaîne à maille forçat en or gris 750°/°°(18K) . Pendentif en or gris 750°/°°(18K) serti d'une perle de culture de Tahiti de diamètre 10/10.5 mm. 2.8 g. Longueur: 45 cm. Poinçon tête d'aigle.	180 / 200
31,		Bague en or gris 750°/°°(18K), sertie d'une belle petite émeraude rectangulaire à pans, épaulement serti de deux diamants 8/8. 2.7 g. TDD 53.5. largeur: 6.7 mm	400 / 500
32,		Paire de boucles d'oreilles rondes en or gris 750°/°°(18K), serties chacune d'un petit diamant taille brillant, entourage de saphirs ronds. 1.20 g. Diamètre 6 mm. Poinçon tête d'aigle	280 / 300
33,		POIRAY, bague cœurs en or gris 750°/°°(18K). Signée et numérotée. 6.30 g. TDD 54. largeur: 6.4 mm. Poinçon tête d'aigle	250 / 300
34,		Bracelet en or deux tons 750°/°°(18K) , à maillons bâtonnets. 7.4 g. Longueur: 18.5 cm.	330 / 350
35,		Bague en or rose 750°/°°(18K), sertie d'une ligne sinueuse de saphirs calibrés multicolores (certains diffusés); entre deux rangs de petits diamants taille brillant. 2.8 g. TDD 54. Largeur: 5 mm. Poinçon tête d'aigle	550 / 600
36,		Collier cœur en or gris 750°/°°(18K), maille forçat serti de diamants baguettes et de diamants taille brillant. 1.2 g. L: 40 à 45 cm. Dimensions du motif: 8 mm. Poinçon tête d'aigle	350 / 400

LOT	IMAGE	DESIGNATION	ESTIMATIONS
37,		Bague en or gris 750°/°°(18K) , sertie d'un saphir rose ovale de 0.80 ct environ, entourage ajouré serti de diamants taille brillant. 2.8 g. TDD 52.5. Longueur: 1 cm. Poinçon tête d'aigle.	550 / 600
38,		Long collier de perles de culture d'eau de mer en chute de diamètre 5 à 8.4 mm, fermoir rectangulaire en or gris750°/°°(18K), guilloché. Certificat du Laboratoire Français de Gemmologie. L: 56 cm. Poinçon tête d'aigle	250 / 300
39,		Bracelet en or gris 750°/°°(18K), à maille forçat, ponctuée de 6 diamants taille brillant serti clos, et motif central cœur serti d'un petit diamant.1.5 g. Longueur ajustable: 15.5/17 cm. Poinçon tête d'aigle	400 / 450
40,		Très fine bague en or patiné noir 750°/°°(18K) ornée d'une minuscule tête de mort pavée de diamants noirs. 1.2 g. TDD 54. Largeur: 5.6 mm	220 / 250
41,		Bracelet en or 750°/°°(18K), à fine maille forçat ornée de têtes de mort serties de diamants noirs. 3.20 g. L: 16.5-17.5 cm. Poinçon tête d'aigle	500 / 550
42,		Broche Bleu blanc rouge, en or jaune 750°/°°(18K) , stylisant un avion serti de saphirs ronds facettés, de rubis calibrés et de diamants taille brillant (manque un diamant). Les hélices mobiles. 8.4 g. Longueur: 4.5 cm.	2000 / 2200
43,		Bague d'homme en or trois tons, sertie d'un diamant taille brillant de 0.40/0.45 ct environ, épaulement à godrons. Vers 1930. 8.8 g. TDD 61. Largeur: 9.5 mm. Poinçon tête d'aigle	1300 / 1400
44,		CARTIER, paire de boutons de manchettes en or jaune 750°/°°(18K), à batônnets de lapis lazuli. Signés Cartier France et numérotés P6337. 14.5 g. L: 2 cm. Poinçons d'exportation Mercure et anglais sur les chainettes. Minuscules égrenures sur le lapis.	1200 / 1400
45,		BULGARI bracelet homme ovale Bzero1 en or gris serti d'une ligne de diamants taille brillant (1.14 ct environ en tout). Signé et numéroté. 33 g. Taille L 19 cm. Pochette signée. Poinçon suisse saint Bernard	6500 / 7000

LOT	IMAGE	DESIGNATION	ESTIMATIONS
46,		Paire de boutons de manchettes en or gris 750°/°°(18K) , sertis de saphirs calibrés, de diamants baguettes et de diamants taille brillant. 10.7 g. Longueur: 1.5 cm. Poinçon hibou.	2300 / 2500
47,		Bague d'homme en or jaune 750°/°°(18K) , sertie d'un diamant taille ancienne de 0.65 ct environ, épaulé d'améthystes rectangulaires. Vers 1930. 6.9 g. TDD: 60.5. Largeur: 7.4 mm. Poinçon hibou	700 / 900
48,		Paire d'importants boutons de manchettes ovales en or jaune 750°/°°(18K) , à décor feuillagé fleurdelysé appliqué en argent serti de diamants taillés en roses et 8/8 (remplacés) sur fond d'émail bleu. Montage de motifs anciens. 20.8 g. Longueur: 2.4 cm.	1200 / 1400
49,		Broche fuseau ajourée en or deux tons 750°/°°(18K) , sertie d'une perle de culture de diamètre 4.5/5 mm, de rubis calibrés et de diamants taillés en roses. Vers 1900. 6.6 g. Longueur: 4 cm.	680 / 700
50,		Bague en or deux tons 750°/°°(18K) , sertie d'un quartz rose ovale cabochon de 20 ct environ , épaulement ajouré serti de diamants taille brillant.11.8 g. TDD 52. Longueur: 2 cm. Poinçon tête d'aigle.	900 / 1000
51,		Pendentif en argent 800 et or 750°/°°(18K) , serti d'une perle fine d'eau de mer de dimensions 8.5/11.5 mm, surligné d'un diamant jaune taille ancienne. Certificat du Laboratoire Français de Gemmologie LFG. Poids brut: 1.7 g. Hauteur pendentif: 2.4 cm environ.	500 / 800
52,		Bague bandeau en or gris 750°/°°(18K) , sertie d'une ligne de diamants baguettes entre deux rangs de diamants taille brillant. 2 g. TDD 52. Largeur: 4.6 mm. Poinçon tête d'aigle.	530 / 550
53,		Bracelet en or jaune 750°/°°(18K) , à maillon fleurs serties de diamants taille brillant. 7.9 g. Longueur: 17 cm. Largeur: 5.7 mm. Poinçon hibou.	500 / 600
54,		Chaîne en or gris 750°/°°(18K), maille forçat et pendentif rectangulaire à pans en or gris 750°/°°(18K), serti d'un saphir ovale de 1 ct environ, entourage de diamants taille brillant. 2.6 g. L: 44.5 cm. Longueur du pendentif: 1.6 cm Poinçon tête d'aigle	700 / 750

LOT	IMAGE	DESIGNATION	ESTIMATIONS
55,		Bague en or gris 750°/°), sertie d'une aigue-marine ovale à facettes de 4.30 ct environ, épaulée de trois petits diamants baguettes de chaque côté. 4.70 g. TDD 53. Longueur: 1.2 cm. Poinçon tête d'aigle.	700 / 800
56,		Collier trèfle en or gris 750°/°°(18K) à maille forçat, serti de diamants taillés en poires. 0.9 g. Longueur réglable de 40.5 à 46 cm. Poinçon tête d'aigle.	880 / 900
57,		Paire de créoles ovales en or gris 750°/°°(18K), serties de diamants taille brillant en ligne. 1.5 g. Diamètre 1.3 cm. Poinçon tête d'aigle	350 / 400
58,		Bague en or gris 750°/°°(18K) , sertie d'un saphir clair ovale de 1.60 ct environ, épaulé de diamants taille brillant. 2.9 g. TDD 53. Longueur: 7.5 mm. Poinçon tête d'aigle.	550 / 600
59,		Bracelet rigide ovale en or jaune 750°/°°(18K), à motif de fleurettes repoussées et rehauts émaillés noirs. 26.50 g. L intérieure: 6.1 cm. Largeur: 10.4 mm	900 / 1000
60,		Paire de boucles d'oreilles en or gris 750°/°°(18K), serties chacune d'un saphir rose coussin de 0.35 ct environ, encadrée de petits diamants taille brillant. 1.6 g. Longueur: 6 mm. Poinçon tête d'aigle	530 / 550
61,		Bague coussin en or deux tons torsadé 750°/°°(18K) , sertie d'un diamant princesse dans un entourage de diamants taille brillant. 3.1 g. TDD 53. Longueur: 9.6 mm. Poinçon hibou	500 / 550
62,		Chaîne à maille forçat et grande croix en or rose 750°/°°(18K), sertie de saphirs roses ovales facettés pour 1.50 ct environ, entourés de diamants taille brillant. 2.9 g. Longueur: 40.5 à 46 cm. Hauteur croix: 2.8 cm. Poinçon tête d'aigle.	1000 / 1100
63,		Paire de boucles d'oreilles en or jaune 750°/°°(18K) , serties chacune d'une émeraude ovale facettée (0.30 ct environ), entourage de diamants taille brillant. 1.1 g. Longueur: 8.5 x 7.5 mm. Poinçon tête d'aigle	480 / 500

LOT	IMAGE	DESIGNATION	ESTIMATIONS
64,		O.J PERRIN, bracelet en or jaune 750°/°°(18K) , orné de cœurs ajourés serti de diamants taille brillant. Signé. 10.1 g. Longueur: 19 cm. Poinçon tête d'aigle.	750 / 800
65,	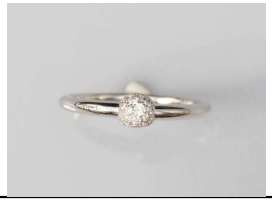	POMELLATO, bague M'ama non M'ama en or gris 750°/°°(18K), sertie de diamants taille brillant. Signée et numérotée. 2.30 g. TDD 53. Poinçon tête d'aigle. Ecrin	1100 / 1200
66,		Paire de boucles d'oreilles bombées en or gris 750°/°°(18K) , serties d'un rang de diamants baguettes, entre deux lignes de diamants taille brillant. 2.4 g. L: 1.3 cm. Poinçon tête d'aigle	520 / 550
67,		Van Cleef & Arpels, bague cœurs Vintage en or trois tons 750°/°°(18K) , ornée de cœurs sertis de taille brillant. Signée VCA et numéroté. 7.1 g. TDD 52.5. Largeur: 10.7 mm. Poinçon tête d'aigle. Poinçon de maitre (probablement Gay Frère)	2000 / 2500
68,		Bracelet en or gris 750°/°°(18K), à maille forçat, ponctuée de 4 diamants taille brillant serti clos, et à motif long ajouré également serti de diamants.. 1.7 g. Longueur ajustable: 15.5/18 cm. Poinçon tête d'aigle	530 / 550
69,		Bague en or jaune 750°/°°(18K), sertie d'un petit saphir rose taillé en poire, dans un double entourage de diamants taille brillant et de saphirs roses ronds. 4.10 g. TDD 55. Longueur: 12.9 mm. Poinçon tête d'aigle.	700 / 750
70,		Chaîne en or gris 750°/°°(18K), maille forçat et pendentif poire en or gris 750°/°°(18K), serti de diamants baguettes et de diamants taille brillant. 2.10 g. L: 45 cm. Longueur du pendentif: 1.8 cm Poinçon tête d'aigle	550 / 600
71,		Bague en or gris 750°/°°(18K) , sertie d'une petite émeraude ronde facettée dans un entourage de diamants taille brillant, épaulés de diamants princesses. 3.4 g. TDD 54. Largeur: 7.2 mm. Poinçon hibou	700 / 800
72,		Bracelet en or gris 750°/°°(18K), à maille jaseron, serti de 7 diamants taille brillant sertis clos . 1.7 g. Longueur ajustable: 15/17.5 cm. Poinçon tête d'aigle	450 / 500

LOT	IMAGE	DESIGNATION	ESTIMATIONS
73,		Bague en or gris 750°/°°(18K) , sertie d'une topaze coussin facettée de 6.5 ct environ. Monture sertie de diamants taille brillant, ainsi que l'anneau. 4.9 g. TDD: 52. Largeur: 11.3 mm. Poinçon tête d'aigle.	750 / 800
74,		Chaîne en or jaune 750°/°°(18K), à chaîne maille forçat et pendentif disque en or jaune 750°/°°(18K), tressé et serti de petits saphirs ronds et de diamants taille ancienne. Vers 1950. Minuscules égrenures sur l'un des saphirs. 23 g. L: 58 cm. Diamètre 3 cm	1300 / 1400
75,		Bague en or gris 750°/°°(18K) , sertie de diamants baguettes et de diamants taille brillant en pavages et en lignes. 2.6 g. TDD 53. Largeur: 7.4 mm. Poinçon tête d'aigle.	600 / 650
76,		Bracelet rond rigide quatre couleurs en or jaune 750°/°°(18K), serti de diamants, rubis, émeraudes et saphirs ronds sur le tour complet. Charnière. 13.10 g. Diamètre intérieur 5.6 cm. Largeur: 3 mm. Poinçon hibou	1500 / 2000
77,		Chaîne en or gris 750°/°°(18K), maille forçat et pendentif en or gris 750°/°°(18K), serti d'une topaze bleue taillée en poire de 8.50 ct environ, la bélière sertie de petits diamants. 4.7 g. L: 44.5 cm. Longueur du pendentif: 2.3 cm Poinçon tête d'aigle	450 / 500
78,		POMELLATO, Milano Luciole, anneau double en or gris tressé 750°/°°(18K) et jaune sablé, serti d'un diamant taille brillant. Signé et numéroté. 6.9 g. TDD 51.5/ 52. Ecrin. Poinçon tête d'aigle	1100 / 1200
79,		Bague en or gris 750°/°°(18K), sertie d'un beau rubis rectangulaire à pans de 1.46 ct, épaulé de de diamants baguettes en lignes en chute. Certificat de laboratoire. 2.6 g. TDD 53. longueur: 7.9 mm. Poinçon tête d'aigle.	1800 / 2000
80,		Collier draperie en or gris 750°/°°(18K), à motifs rectangulaires à pans en chute, sertis de diamants baguettes et de diamants taille brillant. 4.3 g. L: 40 à 42.5 cm. Longueur pampille centrale: 9 mm. Poinçon tête d'aigle	1400 / 1500
81,		Bracelet rivière de diamants en or deux tons 750°/°°(18K), serti de petits diamants taille brillant. 7.10 g. L: 18 cm. Largeur: 3.8 mm. Poinçon tête d'aigle	800 / 1200

LOT	IMAGE	DESIGNATION	ESTIMATIONS
82,		Bague en or gris 750°/°°(18K) , sertie d'une topaze bleue rectangulaire à pans de 12 ct environ , épaulement à degrés serti de diamants baguettes. 6.4 g. TDD 54. Longueur: 1.3 cm. Poinçon tête d'aigle.	750 / 800
83,		CARTIER, montre bracelet de dame, en acier et or jaune 750°/°°(18K) Santos à boitier octogonal et mouvement automatique. Bracelet en acier clouté or . Rayures d'usage. Signée et numérotée. Dimension avec remontoir: 27 mm.	1400 / 1600
84,		Paire de d'oreilles clips en or gris 750°/°°(18K) , serties chacune d'une ligne de diamants baguettes, entre deux rangs de diamants taille brillant. 2.6 g. Longueur: 12 mm. Poinçon tête d'aigle.	650 / 700
85,	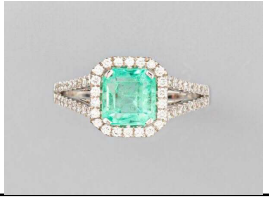	Bague en or gris 750°/°°(18K) , sertie d'une émeraude rectangulaire à pans de 1.80 ct environ (Colombie, traces de résine), dans un entourage de diamants taille brillant. Monture ajourée sertie de petits diamants taille brillant. 4.9 g. TDD 53.5. Longueur: 10.5 mm. Poinçon tête d'aigle.	2100 / 2200
86,		Collier draperie en or gris 750°/°°(18K), maille forçat orné de 10 diamants taille brillant en sertis clos en pampilles.1.8 g. L: 40 à 45 cm. Poinçon tête d'aigle	600 / 650
87,		Paire de boucles d'oreilles en or jaune 750°/°°(18K) , serties de saphirs taillés en poires entourés de petits diamants taille brillant. Fermoirs poussettes en or gris 750°/°°(18K) . 3 g. Longueur: 1.8 cm. Poinçon tête d'aigle.	700 / 800
88,		Bague en or gris 750°/°°(18K) , sertie d'une belle tourmaline rose ovale facettée de 2 ct environ, épaulée de diamants baguettes en chutes. 2.9 g. TDD 53. Longueur: 8.7 mm. Poinçon tête d'aigle.	1500 / 1700
89,		Bague en or gris 750°/°°(18K) , sertie d'un diamant jaune taillé en poire de 0.60 ct environ dans un entourage de diamants taille brillant. L'anneau serti de diamants taille brillant. 3.7 g. TDD 53.5. Longueur: 10.8 mm. Poinçon hibou.	2200 / 2500
90,		Broche ruban noué en platine et or gris 750°/°°(18K), à bord festonné serti de diamants taille ancienne et demi taille. Elle retient deux lignes de diamants demi taille en chute, pour environ 3.80 ct. Travail vers 1950. Clip en or gris 750°/°°(18K). 15.60 g. 2.5 X 5.8 cm. Poinçons tête de chien et tête d'aigle	3000 / 4000

LOT	IMAGE	DESIGNATION	ESTIMATIONS
91,		Bague en or gris 750°/°°(18K) , sertie d'une belle opale ovale cabochon de 15 ct environ , épaulement ajouré serti de diamants baguettes et taille brillant.7.20 g. TDD 53. Longueur: 1.9 cm. Poinçon tête d'aigle.	1300 / 1500
92,		Important bracelet rivière en or gris 585°/°° (14K), serti de 35 diamants taille brillant pour 7 ct environ en tout. 17 g. L: 19 cm. Largeur: 5.3 mm. Poinçon coquille	4500 / 5000
93,		Bague en or gris 750°/°°(18K) , sertie d'un beau saphir ovale naturel de Birmanie de 3.80 ct, épaulé de trois diamants baguettes de chaque côté, en ligne en chute. Certificat de laboratoire "pas de traitement thermique constaté". 3.5 g. TDD 54. Longueur: 10.1 mm. Poinçon tête d'aigle	6300 / 6500
94,		Paire de boucles d'oreilles en or gris 750°/°°(18K), chacune est sertie d'un diamant navette, et d'une opale taillée en poire cabochon. 4.3 g. L: 2.5 cm. Poinçon hibou	700 / 750
95,		Bague en or gris 750°/°° (18K), sertie d'un diamant jaune de 0.45 ct environ, dans un entourage de diamants taille brillant. Monture ajourée sertie de petits diamants taille brillant. 2.4 g. TDD 52. Longueur: 7.1 mm. Poinçon tête d'aigle.	1700 / 1800
96,		Bague en or gris 750°/°°(18K) , sertie d'une importante émeraude ovale facettée de 6.20 ct environ, épaulée de diamants taille brillant. 5 g. TDD 54. Longueur: 13.7 mm. Poinçon tête d'aigle.	4600 / 4800
97,		CARTIER Collier LOVE en or gris 750°/°°(18K), serti de six diamants taille brillant. Signé et numéroté. 13.10 g. L: 41 cm; Diamètre 2.3 cm. Certificat d'origine. Ecrin et sur boite.	3800 / 4000
98,		Bague en or gris 750°/°°(18K) , sertie d'un saphir naturel coussin facetté de 5.07 ct de Ceylan, épaulé de diamant baguettes et de diamants taille brillant. Certificat de laboratoire: "pas de traitement thermique constaté". 4.4 g. TDD 54. Longueur: 10 mm. Poinçon tête d'aigle.	7500 / 7800
99,		Paire de boucles d'oreilles fleuries en or deux tons 750°/°°(18K) , serties d'améthystes poires facettées (6 ct environ) et de diamants taille brillant. 9.5 g. Longueur: 2.7 cm. Fermoirs clips pour oreilles percées. Poinçon hibou	1400 / 1500

LOT	IMAGE	DESIGNATION	ESTIMATIONS
100,		rare solitaire en or gris 750°/°°(18K) et platine, serti d'un important diamant marquise de 3.04 ct, couleur E (blanc exceptionnel), pureté Loupe Clean (pur à la loupe 10X). Certificat HRD. 3.7 g. TDD 53. Poinçon tête de chien et tête d'aigle.	42000 / 45000
101,		Superbe bracelet ceinture en or jaune 750°/°°(18K), à maille tressée bordée de torsades et fermoir fileté à pompon. Vers 1950. 99. 3 g. L: 22 cm. Largeur: 3 cm. Poinçon tête d'aigle	3500 / 4000
102,		Bague en or gris 750°/°°(18K) , sertie d'un beau rubis naturel taille coussin de 2.19 ct, épaulé de diamants baguettes en chute. Certificat de laboratoire: "Pas de traitement thermique constaté". 6 g. TDD 53. Longueur: 7.3 mm. Poinçon tête d'aigle.	5000 / 6000
103,		Paire de boucles d'oreilles en or gris 750°/°°(18K), chacune est sertie d'un diamant taillé en poire de 0.50 ct env., surmonté d'un diamant ovale, et d'une ligne de diamants taille brillant. 3.9 g. Longueur: 2.3 cm. Poinçon hibou	3600 / 3800
104,		Bague en or jaune 750°/°°(18K) , sertie d'un diamant taille brillant de 0.60 ct environ dans un entourage de saphirs calibrés, de diamants taille brillant (petites égrenures) et de turquoises. Vers 1960. 12 g. TDD 56. Longueur: 21.1 mm.	1500 / 1600
105,		Superbe bracelet souple en or gris 750°/°°(18K) , à maillons fleurs sertis de beaux diamants taillés en poires pour 6.70 ct environ (6.72 ct gravé). 9.4 g. L: 17 cm. Largeur: 7 mm. Poinçon tête d'aigle	9000 / 9500
106,		Bague en or gris 750°/°°(18K) , sertie d'une belle émeraude carrée de 1.90 ct environ (givre traversant), double entourage de diamants taille brillant (1.40 ct environ en tout). 6.2 g. TDD 53.5. Largeur: 1.7 cm. Poinçon hibou	3400 / 3800
107,		Chaîne en or gris 750°/°°(18K) , à maille forçat, pendentif géométrique en or gris 750°/°°(18K) , sertie d'un diamant taillé en poire de 0.70 ct environ, d'émeraudes calibrées et de diamants taille brillant. 7 g. Longueur: 4 cm. Hauteur pendentif: 3.3 cm. Poinçon hibou.	2300 / 2500
108,		Solitaire en or gris 750°/°°(18K) , sertie d'un diamant taille brillant de 1.02 ct, couleur F, pureté VS2, épaulé de diamants taille brillant en chutes. Certificat GIA. 3.4 g. TDD 53. Poinçon hibou.	3900 / 4000

LOT	IMAGE	DESIGNATION	ESTIMATIONS
109,		Importante paire de boucles d'oreilles en or gris 750°/°°(18K) , serties chacune d'une émeraude rectangulaire à pans de 1.5 ct environ, d'émeraudes rondes et calibrées, de diamants baguettes et de diamants taille brillant. Fermoirs poussettes en or gris 750°/°°(18K) .21.2 g. Longueur: 6.7 cm.	4600 / 4800
110,		CARTIER Bracelet Juste un Clou en or jaune 750°/°°(18K), serti de diamants taille brillant. Signé et numéroté. 28.30 g. Taille 15. Certificat d'origine, écrin et sur boite. Poinçon suisse Saint Bernard	32000 / 35000
111,		Importante bague rectangulaire à pans en platine, sertie d'un diamant coussin taille ancienne de 2.30/2.50 ct environ, entourage de diamants taille ancienne et demi taille. Vers 1930. 7.4 g. TDD 52 (anneau intérieur) . Longueur: 19.7 mm. Poinçon tête de chien	10000 / 12000
112,		Bague en or gris 750°/°°(18K), sertie d'un saphir coussin naturel de Birmanie de 10.70 ct. entourage de diamants taille brillant. Certificat de laboratoire pour le saphir " pas de traitement thermique constaté". Givre affleurant. 8.3 g. TDD 54. Longueur: 1.7 cm.	6000 / 6500
113,		Paire de longues boucles d'oreilles en or gris 750°/°°(18K) , à décor géométrique ajouré serti de diamants taille brillant et 8/8, retenant d'une aigue-marine taillée poire en en briolette de 20 ct environ. 20 g. Longueur: 7.5 cm. Poinçon hibou.	2800 / 3000
114,		Bracelet manchette en or gris 750°/00 , patiné serti de tourmalines roses cabochon (30 carats environ en tout) et de diamants (1.80 ct environ). 38.10 g. L: 18.5 cm. Largeur au entre 21 mm. Poinçon tête d'aigle	3200 / 3400
115,		Bague en or gris 750°/°°(18K) , sertie d'un beau zircon bleu rectangulaire à facettes de 8.98 ct , épaulement serti de diamants baguettes et taille brillant. Certificat de laboratoire. 6.8 g. TDD 55. Longueur: 1.4 cm. Poinçon tête d'aigle.	1400 / 1600
116,		René BOIVIN, rare pendentif Vintage ajouré en or 750°/°°(18K) et argent 800, serti de diamants taille brillant. Signé. Hauteur: 4.5 cm. On y joint une chaîne en or jaune 750°/°°(18K) , à maille tressée tubulaire. Poids total : 66.5 g Longueur: 72 cm. Poinçon tête d'aigle, mixte or/argent et charançon (chaîne).	6000 / 7000
117,		Bague en or gris 750°/°°(18K) , sertie d'un important saphir naturel ovale facetté "color change" de 11.03 ct, épaulé de diamants baguettes. Certificat de laboratoire: "Pas de traitement thermique constaté et color change". 7 g. TDD 53. Longueur: 13.6 mm. Poinçon tête d'aigle.	5800 / 5900

LOT	IMAGE	DESIGNATION	ESTIMATIONS
118,		Belle émeraude rectangulaire à pans de 9.37 ct de Colombie. Certificat du laboratoire Gem Paris. "Modification par faible imprégnation d'huile n'affectant pas sensiblement l'aspect de la pierre"	6000 / 8000
119,		Solitaire en or gris 750°/°°(18K) , sertie d'un diamant taille brillant de 1 ct, couleur H, pureté VS1, épaulé de diamants taille brillant. Certificat HRD. 3.6 g. TDD 53.5. Poinçon hibou.	3700 / 3900
120,		Paire d'importantes boucles d'oreilles en or gris 750°/°°(18K) , serties chacune d'une belle tanzanite taillée en poire de 3.8 ct environ, entourage de diamants taille brillant (2 ct environ en tout). Fermoirs poussettes en or gris. 8.9 g. Longueur: 4.3 cm. Poinçon hibou	4000 / 4200
121,		Bague bandeau en or gris 750°/°°(18K) , sertie d'une ligne de diamants baguettes entre quatre rangs de petits diamants taille brillant pour 2 ct environ en tout. 10.4 g. TDD 58. Largeur: 8.5 mm.	2000 / 2200
122,		Bracelet articulé en or gris 750°/°°(18K) , à maillons géométriques, sertis de saphirs calibrés, de diamants baguettes et de diamants taille brillant. 14.6 g. Longueur: 18 cm. Largeur motif central: 12.3 mm. Poinçon hibou.	3300 / 3500
123,		Bague marguerite en or gris 750°/°°(18K) et platine, centrée d'un diamant taille brillant de 0.50 ct environ, entourage de diamants taille brillant plus petits. 5.30 g. TDD 49. Diamètre 1.6 cm; Poinçon tête d'aigle et tête de chien	1400 / 1500
124,		Paire de boucles d'oreilles en or gris 750°/°°(18K) , à décor géométrique, serties de diamants taille brillant et de perles de culture poire de diamètre 8.5/9 mm. Fermoir sécurité. 5.10 g. L: 3.2 cm. Poinçon tête d'aigle	900 / 950
125,		Bague coussin en or gris 750°/°°(18K) , sertie d'une émeraude ovale facettée de 0.70 ct environ dans un entourage de grenats tsavorites facettés et de diamants taille brillant. 3.4 g. TDD 55. Longueur: 11.6 mm. Poinçon tête d'aigle.	900 / 950
126,		Bracelet en or deux tons 750°/°°(18K), serti d'émeraudes ovales facettées (14 ct environ), alternées de petits diamants taille brillant. 10.4 g. Longueur: 18 cm. Largeur: 5 mm. Poinçon tête d'aigle.	2200 / 2400

LOT	IMAGE	DESIGNATION	ESTIMATIONS
127,		Bague rivière en or gris 750°/°°(18K) , sertie de cinq diamants taillés en cœurs en ligne en chute. Le diamant principal fait 0.50 ct environ (1.70 ct environ en tout). Signée GILAN et numérotée. 4.5 g. TDD 53. Largeur: 5.6 mm.	1500 / 2000
128,		PIAGET, montre bracelet de dame à boitier à pans en or jaune 750°/°°(18K) . Mouvement quartz. Bracelet cuir blanc, signé à boucle déployante en or jaune 750°/°°(18K) . Poids brut: 34.6 g. Poinçons Helvetia et tête d'aigle.	1200 / 1400
129,		Bague en or gris 750°/°°(18K) , sertie d'un saphir rectangulaire à pans de 3.71 ct de Ceylan color change, épaulé de diamants baguettes et de diamants taille brillant. Certificat de laboratoire: "pas de traitement thermique constaté". 4 g. TDD 53.5. Longueur: 11.8 mm. Poinçon tête d'aigle.	2800 / 3000
130,		Important bracelet articulé, à décor géométrique, serti de diamants baguettes et de diamants taille brillant pour environ 7 ct. 51.3 g. Longueur: 18 cm. Largeur: 12.7 mm. Poinçon hibou.	8000 / 9000
131,		Bague tank en or rose750°/°°(18K), sertie de deux diamants bruns taille brillant de 1 ct environ chacun, dans un pavage de diamants taille brillant. 13.4 g. TDD 54. Largeur: 18 mm. Poinçon tête d'aigle	5400 / 5600
132,		Pendentif en or jaune 750°/°°(18K) , sertie d'une importante aigue-marine rectangulaire à pans de 22 ct environ, surlignée de diamants taille brillant. Vers 1960. 12.4 g. Longueur: 3.1 cm. Poinçon hibou.	900 / 1000
133,		Bague bandeau en or gris 75°/°° , sertie de deux lignes de diamants baguettes entre trois rangs de diamants taille brillant. 3.2 g. TDD 51.5. Largeur: 7.9 mm. Poinçon tête d'aigle.	1100 / 1200
134,		Beau bracelet manchette articulé en or jaune 750°/°°(18K), à décor de points sur fond d'émail noir (accidents) entre deux frise guillochées, le motif de boutonnière serti d'une petite perle de diamètre 4/4.5 mm. Travail du XIXe siècle. 41.90 g. Largeur: 2.1 cm. Poinçon tête d'aigle	1500 / 1700
135,		Bague en or gris 750°/°°(18K) , sertie d'une émeraude ovale facettée(traces de résine) épaulée de diamants baguettes et de diamants taille brillant. 5.9 g. TDD 53. Longueur: 9 mm. Poinçon tête d'aigle.	1000 / 1200

LOT	IMAGE	DESIGNATION	ESTIMATIONS
136,		Paire de boucles d'oreilles en platine, serties de diamants taille ancienne pour 1.30 ct environ en tout et d'émeraudes calibrées. Poussettes en or siliconées remplacées. 4.5 g. L: 3.7 cm. Poinçon mascaron	2000 / 2200
137,		Bague bandeau multi-rangs en or gris 750°/°°(18K) , sertie de diamants taille brillant pour 4 ct environ. 14.3 g. TDD 52. Largeur: 14.3 mm.	2500 / 2700
138,		Van Cleef & Arpels, montre bracelet de dame Vintage à boitier rond en acier et or jaune 750°/°°(18K) . Mouvement à quartz. Bracelet signé en acier et or, à boucle déployante. Diamètre boitier: 28 mm.	1000 / 1200
139,		Importante paire de boucles d'oreilles en platine et or gris 750°/°°(18K) , serties chacune d'une perle de culture poire de diamètre 13/13.5 mm. Montures Art déco serties de diamants baguettes, de diamants taillés en 8/8 et de diamants taille ancienne. Fermoirs poussettes en or gris 750°/°°(18K) . 20. 6 g. Longueur: 5 cm. Poinçon tête d'aigle et tête de chien .	3000 / 3200
140,		Bague en or gris 750°/°°(18K) , sertie d'un beau grenat brun rouge carré à pans de 5.80 ct environ , épaulement à degrés serti de diamants baguettes. 5 g. TDD 54. Longueur: 9.5 mm. Poinçon tête d'aigle.	1200 / 1400
141,		Bracelet souple en or gris 750°/°°(18K), à maillons géométriques, entièrement sertis de diamants taille brillant . 21.30 g. L: 17.5 cm. Largeur: 8.8 mm. Poinçon tête d'aigle.	4500 / 4800
142,		FRED, collier Pretty Woman en or gris 750°/°°(18K), modèle XS, serti d'un diamant taille brillant. Signé et numéroté. 3.7 g. L: 38/43 cm. Poinçon tête d'aigle. Ecrin	1400 / 1500
143,		Bague en or gris 750°/°°(18K) , sertie d'un saphir naturel coussin facetté de 5.49 ct de Birmanie, épaulé de diamant baguettes. Certificat de laboratoire: "pas de traitement thermique constaté". 4.9 g. TDD 53. Longueur: 10.6 mm. Poinçon tête d'aigle.	2700 / 3000
144,		Paire de boucles d'oreilles à transformation en or gris 750°/°°(18K), à décor de torsades, serties de diamants taille brillant et de gouttes de corail rose pâle amovibles. Fermoirs clips pour oreilles percées . 15.2 g. Longueur: 5.5 cm. Poinçon hibou	1600 / 1700

LOT	IMAGE	DESIGNATION	ESTIMATIONS
145,		Alliance diamants en or gris 750°/°°(18K), sertie de diamants baguettes sur le tour complet. 4 g. TDD 48. Largeur: 4.5 mm.	1400 / 1600
146,		CARTIER, montre de dame Vendôme, en or trois tons 750°/°°(18K), à boitier rond et mouvement à quartz. Bracelet trois ors à boucle déployante signée. Poids brut: 80.6 g. Dimension avec remontoir: 27 mm. Poinçon Helvetia et charançon.	3800 / 4000
147,		Bague en or gris 750°/°°(18K) , sertie d'une belle topaze bleue ronde à facettes de 18 ct environ , épaulement serti de diamants taille brillant en lignes. 8.8 g. TDD 56. Diamètre: 1.5 cm. Poinçon tête d'aigle.	900 / 1000
148,		Paire de boucles d'oreilles en or gris 750°/°°(18K) , ornés chacune d'une boulle entièrement sertie de grenats tsavorites, surlignés de diamants baguettes et d'un diamants taille brillant. Fermoirs poussettes en or gris 750°/°°(18K) . 12.4 g. Longueur: 2.6 cm. Poinçon hibou	1500 / 2000
149,		Bracelet rivière en or gris 750°/°°(18K) , serti de diamants taille brillant pour 4 ct environ. Signé GILAN et numéroté. 8.4 g. Longueur: 18.5 cm. Largeur: 2.2 mm.	3000 / 3200
150,		Bague en or gris 750°/°°(18K) , ornée d'une importante aigue-marine de 15 ct environ, épaulée de diamants baguettes en lignes. 10.8 g. TDD: 54. longueur: 17.9 mm. Poinçon tête d'aigle.	3600 / 3800
151,		Broche épinglette en or deux tons 750°/°°(18K) , stylisant deux oiseaux pavés de diamants et de diamants jaunes taille brillant, les yeux sertis de diamants bruns (manque un diamant jaune). 5.4 g. Longueur: 4 cm. Poin9on hibou	1000 / 1200
152,		Bague en or deux tons 750°/°°(18K) , sertie de lignes croisées de diamants jaunes taille brillant (1 ct environ)et de diamants baguettes. 5.8 g. TDD 54. Largeur 10 mm. Poinçon hibou	2500 / 2600
153,		Importante paire de créoles en or gris 750°/°°(18K) , serties d'un pavage de diamants taille brillant pour 3 ct environ en tout . 12.2 g. Longueur: 1.8 cm. Largeur: 1 cm	2500 / 2800

LOT	IMAGE	DESIGNATION	ESTIMATIONS
154,		Bague en or gris 750°/°°(18K) , sertie de trois émeraudes ovales facettées entourées de diamants taille brillant. 4.5 g. TDD 54. Largeur: 10.2 mm. Poinçon tête d'aigle.	1400 / 1500
155,		Broche chardon en argent en or 375°/°° (9K) et argent 800, sertie de diamants taille ancienne et taillés en roses (manque)et d'une perle de culture de diamètre 7.5/8 mm Travail vers 1900. 11.7 g. Longueur: 4.2 cm. Poinçon trèfle	1300 / 1500
156,		Bague en or gris 750°/°°(18K) , sertie d'une importante topaze bleue ovale de 18 ct environ , épaulement serti de diamants baguettes en lignes. 8.5 g. TDD 54. Longueur: 1.7 cm. Poinçon tête d'aigle.	750 / 800
157,		Bracelet croisé Vintage en or gris 750°/°°(18K), à maille épis, serti de saphirs ronds et de diamants taille brillant en ligne en chute. Vers 1970. 18.20 g. L: 17 cm. Largeur au centre: 2 cm; Poinçon charançon	900 / 1200
158,		Grande bague en or deux tons 750°/°°(18K) , sertie d'une opale ovale cabochon de 2.5 ct environ, dans un double entourage de diamants taille brillant et de saphirs multicolores ovales facettés (certains diffusés). 9.2 g. TDD 54. Longueur: 2.5 cm. Poinçon tête d'aigle.	2300 / 2500
159,		Paire de boucles d'oreilles en or gris 750°/°°(18K) , serties de saphirs ovales facettés de 1.20 ct environ en tout soulignés de diamants taille brillant. 1.9 g. Longueur: 2.8 cm. Fermoirs en or siliconé. Poinçon tête d'aigle.	700 / 800
160,	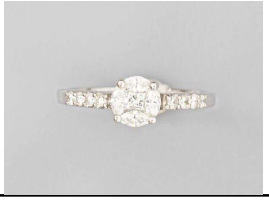	Bague en or gris 750°/°°(18K) , sertie d'un diamant princesse dans un entourage de diamants taillés en navettes. Monture sertie de petits diamants taille brillant. 2.5 g. TDD 53. Longueur: 6.3 mm. Poinçon tête d'aigle.	950 / 1000
161,		Broche clip ronde en or jaune 750°/°°(18K) , finement torsadé, sertie d'une importante citrine ronde facettée de 25 ct environ dans un entourage de diamants taille brillant. Vers 1960. 25.2 g. Longueur: 3.5 cm. Poinçon hibou	1300 / 1500
162,		Bague en platine et en or gris 750°/°°(18K) sertie d'un diamant taille brillant de 1 ct environ (petite égrenure), la monture ajourée est sertie de petits diamants taille brillant; 3.7 g. TDD 60. largeur: 8 mm. Poinçon mascaron	2000 / 2200

LOT	IMAGE	DESIGNATION	ESTIMATIONS
163,		Pendentif feuilles entrelacées en or rose et patiné 750°/°°(18K), pavé de diamants taille brillant et de saphirs roses (1.40 ct environ en tout). 6 g. L: 3.2 cm. Poinçon tête d'aigle	1100 / 1200
164,		Bague en or gris 750°/°), sertie d'une aigue-marine rectangulaire à pans de 3.30 ct environ, épaulement à degrés serti de diamants baguettes. 3.8 g. TDD 53. Longueur: 1 cm. Poinçon tête d'aigle.	650 / 700
165,		Paire de boucles d'oreilles rectangulaires en or gris 750°/°°(18K) , serties de diamants baguettes et de diamants taille brillant. 1.8 g. Dimension: 8.1 x 6.9 mm. Fermoirs poussettes. Poinçon tête d'aigle.	550 / 600
166,		Bague en or gris 750°/°°(18K), sertie d'une importante tourmaline rose coussin de 23 ct environ, épaulée de diamants baguettes et de diamants taille brillant. Plan de décollement sur la culasse.11.7 g. TDD 53. Largeur: 15.6 mm. Poinçon tête d'aigle	2100 / 2300
167,		Paire de boucles d'oreilles rondes en or gris 750°/°°(18K) , serties de diamants taille brillant et de diamants baguettes. 1.8 g. Fermoirs poussettes. Diamètre: 8.5 mm. Poinçon tête d'aigle.	500 / 600
168,		Exceptionnel collier en or gris 750°/°°(18K) à centre orné de feuillages sertis de diamants taille brillant (2.60 ct environ en tout) et de sept topazes bleues ovales cabochons (115 ct environ). 61.4 g. Largeur au centre : 2.2 cm. Poinçon hibou	10000 / 12000
169,		Paire de boucles d'oreilles en or deux tons 750°/°°(18K) , serties chacune d'une topaze bleue ovale cabochon de 13 ct environ, soulignée de feuillages sertis de diamants taille brillant. Fermoirs clips pour oreilles percées . 15.2 g. Longueur: 2.8 cm. Poinçon hibou	2300 / 2500
170,		Bague tresse en or trois tons 750°/°°(18K) , sertie de diamants taille brillant sur la partie or blanc. 13.9 g. TDD 51. Largeur: 10 mm. Poinçon tête d'aigle.	1700 / 1800
171,		Paire de boucles d'oreilles longues en or gris 750°/°°(18K), à décor de fleurs serties de diamants taille brillant. 9.30 g. Longueur: 4.3 cm. Poinçon hibou	3300 / 3500

LOT	IMAGE	DESIGNATION	ESTIMATIONS
172,		Bague en or gris 750°/°°(18K), sertie d'une belle tourmaline rose vif ovale de 8.50 ct environ, épaulée de diamants taille brillant et de diamants baguettes . 5.3 g. TDD 54. Longueur 13.1 mm. Poinçon tête d'aigle	3300 / 3500
173,		Paire de boucles d'oreilles coussins en or deux tons torsadées 750°/°°(18K) , serties de diamants princesses et de diamants taille brillant. Fermoirs poussettes en or jaune 750°/°°(18K) . 4.8 g. Longueur: 1 cm. Poinçon hibou	600 / 700
174,		Bague en or gris 750°/°°(18K) , sertie d'un spinelle naturel pourpre/rose coussin facetté de 2.30 ct, épaulé de diamants baguettes. Certificat de laboratoire. 2.8 g. TDD52.5. Longueur: 7.8 mm. Poinçon tête d'aigle.	1600 / 1800
175,		Chaîne en or gris 750°/°°(18K), maille forçat et pendentif en or gris 750°/°°(18K), serti d'une améthyste taillée en poire de 10 ct environ, la bélière sertie de petits diamants. 5.6 g. L: 44 cm. Longueur du pendentif: 2.3 cm Poinçon tête d'aigle	500 / 550
176,		Paire de boucles d'oreilles Vintage feuillagées en or gris 750°/°°(18K) , à décor de fleurs, serties de de diamants taille brillant. Fermoirs poussettes en or gris 750°/°°(18K) . 5.8 g. Longueur: 3 cm.	800 / 900
177,		Bague en or gris 750°/°°(18K) , sertie d'une importante améthyste rectangulaire à pans de 19 ct environ , épaulement à degrés serti de diamants baguettes. 8.5 g. TDD 54. Longueur: 1.8 cm. Poinçon tête d'aigle.	800 / 850
178,		CHANEL, montre J12 GMT automatique, en céramique blanche, grand modèle. Edition limitée à 2000 pièces. Bracelet céramique blanche à boucle déployante. Maillons supplémentaires 5 cm .Diamètre 42 mm. Ecrin	3500 / 4000
179,		Bague en or gris 750°/°°(18K) , sertie d'un saphir naturel bleu/mauve taille coussin "color change" de 13.07 ct, épaulé de diamants baguettes. Certificat de laboratoire: "Pas de traitement thermique constaté et color change". 7.5 g. TDD 53. Longueur: 17.5 mm. Poinçon tête d'aigle.	1800 / 1900
180,		Chaîne en or gris 750°/°°(18K), maille forçat et pendentif en or gris 750°/°°(18K), serti d'un saphir ovale de 1 ct environ, entourage de diamants taille brillant. 2.4 g. L: 45 cm. Longueur du pendentif: 1.8 cm Poinçon tête d'aigle	800 / 850

LOT	IMAGE	DESIGNATION	ESTIMATIONS
181,		Bague bandeau en or gris 750°/°°(18K) , sertie d'une ligne d'émeraudes calibrées entre deux rangs de diamants taille brillant. 4.5 g. TDD 54. Largeur: 4. mm. Poinçon hibou	800 / 900
182,		CARTIER, montre de dame Tank Américaine à boitier en or jaune 750°/°°(18K). Mouvement à quartz. Bracelet crocodile à boucle ardillon en or jaune 750°/°°(18K). Réf: 13139; Largeur boitier: 23 mm remontoir inclus. Boite et certificat de révision. Poinçons suisses St Bernard	5000 / 5500
183,		Paire de créoles en or gris 750°/°°(18K) , serties de diamants baguettes. 1.6 g. Longueur: 14.9 mm. Poinçon tête d'aigle.	300 / 400
184,		Bague en or gris 7750°/°°(18K) , sertie d'une aigue-marine ovale facettée de 13 ct environ, épaulée de diamants baguettes et de diamants taille brillant. 7.7 g. TDD 53. Longueur: 15.7 mm. Poinçon tête d'aigle.	1200 / 1300
185,		Fin bracelet en or gris 750°/°°(18K); , à maille forçat, serti d'un grenat vert ovale tsavorite de 0.75 ct environ, entourage de petits diamants taille brillant. 1.9 g. Longueur ajustable: 15.5/18 cm. Largeur: 7.8 mm. Poinçon tête d'aigle	560 / 600
186,		Alliance en or gris 750°/°°(18K) , sertie de diamants taille brillant sur le tour complet pour 1.40 ct environ. 3.1 g. TDD 55.5.	1500 / 1600
187,		Paire de boucles d'oreilles fleurs en or gris 750°/°°(18K) , serties de saphirs ronds facettés. 0.6 g. Longueur: 5.5 mm. Fermoirs en or siliconé. Poinçon tête d'aigle.	130 / 150
188,		Fine chaîne en or gris 750°/°°(18K) maille forçat, et pendentif rond en or gris 750°/°°(18K), serti de diamants taille brillant dans un double entourage de diamants baguettes et taille brillant. 2.10 g. L: 44.5 cm. Diamètre du pendentif: 1.1 cm. Poinçon tête d'aigle	450 / 500
189,		Bague en or gris 750°/°°(18K) , sertie d'un spinelle mauve naturel facetté de 2.04 ct, épaulé de diamants baguettes en chute. Certificat de laboratoire. 3.6 g. TDD: 53. Largeur: 8.6 mm. Poinçon tête d'aigle.	1600 / 2000

LOT	IMAGE	DESIGNATION	ESTIMATIONS
190,		Sautoir en or jaune 750°/°°(18K) , serti de pierres fines multicolores ovales facettées pour 45 ct environ en tout: topazes bleues, péridots, citrines, grenats et améthystes. 13.5 g. Longueur: 72 cm. Poinçon tête d'aigle.	900 / 1000
191,		Alliance en or rose 750°/°°(18K) , sertie de tourmalines rondes cabochons sur le tour complet. 4.2 g. TDD 53. Largeur: 5.2 mm. Poinçon tête d'aigle.	650 / 700
192,		Paire de grandes boucles d'oreilles géométriques en or gris 750°/°°(18K), à décor ajouré, serties de diamants taille brillant. 9.50 g. Longueur: 6.3 cm. Poinçon tête d'aigle	2900 / 3000
193,		Bague solitaire en or gris 585°/°°(14K), sertie d'un diamant taille brillant de 0.90 ct environ, épaulé de diamants baguettes et taille brillant. 5.9 g. TDD 53. Largeur: 10.3 mm Poinçon coquille	2800 / 3000
194,		Collier en or en or gris 750°/°°(18K) , à maille forçat, à motif central d'un trèfle serti de quatre diamants navettes (0.50 ct environ en tout). 1.30 g. L: 40 à 45 cm. Largeur motif 8.6 mm. Poinçon tête d'aigle	900 / 950
195,		Bague rectangulaire en or gris 750°/°°(18K) , sertie d'un pavage de diamants baguettes, entourage de diamants taille brillant. 2.6 g. TDD 54. Longueur; 11.7 mm. Poinçon tête d'aigle	1300 / 1400
196,		Paire de créoles en or gris 750°/°°(18K) , serties chacune d'une ligne d'émeraudes calibrées entre deux rangs de petits diamants taille brillant. 5.8 g. Longueur: 1.6 cm. Poinçon hibou	800 / 900
197,		Bracelet rivière de diamant en or gris 750°/°°(18K) , serti de diamants bruns taille brillant pour 4 ct environ. 5.8 g. Longueur: 17.5 cm. Largeur: 4.5 mm. Poinçon tête d'aigle.	2700 / 2800
198,		Bague en or gris 750°/°°(18K) , sertie de diamants baguettes et de diamants taille brillant. 2.5 g. TDD 53. Longueur: 11 mm. Poinçon tête d'aigle.	850 / 900

LOT	IMAGE	DESIGNATION	ESTIMATIONS
199,		Paire de dormeuses en platine et or 750°/°°(18K), à décor de damier, serties de saphirs et d'émeraudes calibrées, et de diamants taille ancienne pour 2.40 ct environ en tout. 7.90 g. L: 5 cm. Poinçon mascaron	3200 / 3400
200,		ROLEX Oyster Perpetual lady Date Reference 6926 Montre de dame en acier à mouvement automatique. - boîtier rond, lunette lisse, couronne cannelée et fond vissés. - cadran silver ensoleillé « Sigma », aiguilles droites, trotteuse centrale, date par guichet à 3 heures sous loupe. - bracelet « jubilé plié » en acier, boucle déployante (568) Boîtier, cadran, boucle et mouvement signés. Boîtier numéroté Mouvement mécanique à remontage automatique Diamètre : 24 mm - longueur du bracelet : 18 cm Rapport de condition : bon état général, rayures d'usage, bracelet légèrement distendu et attaches fragiles, la montre fonctionne lors de l'expertise, une révision à prévoir.	2000 / 2200
201,		Bague en or jaune 750°/°°(18K) , sertie d'une importante perle de culture des Mers du Sud de diamètre 14/14.5 mm. 7.3 g. TDD 54.	300 / 400
202,		Bague en or gris 750°/°°(18K) , sertie d'une émeraude ovale facettée de 2 ct environ (traces de résine), entourage de diamants taille brillant. 4.5 g. TDD 54.5. Longueur: 17 mm. Poinçon hibou.	2200 / 2400
203,		Paire de boucles d'oreilles papillons en or gris 750°/°°(18K) , serties de tsavorites rondes facettées. 1.1 g. Longueur: 7 mm. Fermoirs en or siliconé. Poinçon tête d'aigle.	150 / 200
204,		Bracelet quatre rangs en perles de culture Akoya de diamètre 6/6.5 mm. Fermoir en or gris 750°/°°(18K) à décor de plumes guillochées et serti de diamants taillés en 16/16. Poids brut: 42.9 g. Longueur: 18 cm. Largeur: 2.5 cm.	400 / 450
205,		Bague en or gris 750°/°°(18K) , sertie d'un saphir naturel ovale facetté de 3.11 ct "color change", épaulé de diamants baguettes en chute. Certificat de laboratoire: " Pas de traitement thermique constaté". 3.5 g. TDD 54. Longueur: 8.8 mm. Poinçon tête d'aigle.	1800 / 2000

LOT	IMAGE	DESIGNATION	ESTIMATIONS
206,		Bracelet rivière en or gris 750°/°°(18K) , serti de saphirs ovales facettés (9 ct environ) alternés de petits diamants taille brillant. 9.7 g. Longueur: 18 cm. Largeur: 4.1 mm. Poinçon tête d'aigle.	1900 / 2000
207,		Bague en or gris 750°/°°(18K) , sertie d'une belle aigue-marine ovale facettée de 10 ct environ, épaulée de diamants baguettes. 7 g. TDD 52. Longueur: 14.7 mm. Poinçon tête d'aigle.	1500 / 1600
208,		Paire de boucles d'oreilles en or gris 750°/°°(18K) , serties chacune d'un saphir ovale facetté (0.40 ct environ), entourage de diamants taille brillant. 1.1 g. Dimensions: 8.7 x 7.3 mm. Poinçon tête d'aigle	480 / 500
209,		Bague en or gris 750°/°°(18K) , sertie d'une émeraude rectangulaire à pans de 2 ct environ (Colombie, traces de résine), dans un entourage de diamants taille brillant. Monture sertie de petits diamants taille brillant. 5.2 g. TDD 54. Longueur: 11.3 mm. Poinçon tête d'aigle.	2400 / 2500
210,		Sautoir à bayadère en or gris 750°/°°(18K) patiné serti de petite perles de culture et de diamants bruns pour 2.20 ct environ, le pompon à bélière ouvrante. 24.6 g. L: 90 cm. L pompon: 7.5 cm. Poinçon tête d'aigle.	2600 / 3000
211,		Paire de puces en or gris 750°/°°(18K) , serties chacune d'une émeraude ronde facettée de 0.50 ct environ. 0.8 g. Diamètre: 4.5 mm. Fermoirs poussettes en or siliconé. Poinçon tête d'aigle.	280 / 300
212,		Paire de boucles d'oreilles en or gris 750°/°°(18K), serties d'une ligne de cinq diamants taille brillant retenant une goutte de corail rose orangé. 8 g. L: 4.4 cm. Poinçon hibou	1100 / 1300
213,		Bague en or gris 750°/°°(18K), sertie d'un corail rose peau d'ange ovale cabochon, épaulé de diamants coussins fanny (traités) et de diamants taille brillant. 5.8 g. TDD 55. Longueur: 16 mm (minuscule égrenure sur le corail). Poinçon hibou	1100 / 1300
214,		Bracelet ruban souple en or gris 750°/°°(18K), serti de trois rangs de diamants taille brillant pour 4.70 ct environ en tout. 9.8 g. L: 16.7 cm. Largeur: 4.6 mm. Poinçon tête d'aigle	3300 / 3500

LOT	IMAGE	DESIGNATION	ESTIMATIONS
215,		Bague fleur en or jaune 750°/°°(18K) , sertie de diamants avec plusieurs nuances de jaune taille brillant (1.30 ct environ). 4.7 g. TDD 52.5. Longueur: 12.5 mm. Poinçon hibou.	1700 / 1800
216,		Paire de puces en or gris 750°/°°(18K) , serties chacune d'une tanzanite triangulaire facettée de 0.60 ct environ. 1 g. Longueur: 6.2 mm. Fermoirs en or siliconé. Poinçon tête d'aigle.	300 / 400
217,		Bague en or gris 750°/°°(18K) , sertie d'une topaze bleue coussin facettée de 10 ct environ, épaulée de diamants baguettes et de diamants taille brillant. 6.4 g. TDD 54. Longueur: 12.3 mm. Poinçon tête d'aigle.	800 / 900
218,		Paire de boucles d'oreilles ovales en or gris 750°/°°(18K) , serties de diamants baguettes, entourage de diamants taille brillant. 2 g. Dimensions: 8.5 x 7.5 mm. Fermoirs poussettes. Poinçon tête d'aigle.	450 / 500
219,		Paire de puces en or gris 750°/°°(18K) , serties chacune d'une topaze bleue coussin facettée de 1 ct environ. 1.4 g. Longueur: 7.5 mm. Fermoirs poussettes en or siliconé. Poinçon tête d'aigle.	230 / 250
220,		Bague boule en or jaune 750°/°°(18K), sertie d'un diamant taille ancienne, souligné de petits rubis ronds alternés de petits diamants en sertis étoilés. Vers 1940. 8 g. TDD 53. Largeur: 1.6 cm. Poinçon tête d'aigle	300 / 350
221,		Paire de boucles d'oreilles en or gris 750°/°°(18K) , serties chacune d'une améthyste taillée en briolette de 9 ct environ, surlignée de diamants taille brillant. 5.2 g. Longueur: 4 cm. Poinçon tête d'aigle.	750 / 800
222,		Bague en or gris 750°/°°(18K) , sertie d'une tourmaline rose ovale facetté de 1 .50 ct environ. Monture sertie de diamants taille brillant. 4.1 g. TDD 52. Longueur: 8.7 mm. Poinçon tête d'aigle.	880 / 900
223,		Paire de puces en or gris 750°/°°(18K) , serties chacune d'un saphir rond facetté de 0.30 ct environ. 0.7 g. Diamètre: 4.3 mm. Fermoirs poussettes en or siliconé. Poinçon tête d'aigle.	190 / 210

LOT	IMAGE	DESIGNATION	ESTIMATIONS
224,		Bague en or gris 750°/°°(18K) , sertie d'une améthyste rectangulaire à pans de 8 ct environ, épaulée de diamants taille brillant. 5.7 g. TDD 53. Longueur: 13.6 mm. Poinçon tête d'aigle.	580 / 600
225,		Bracelet rivière de diamant en or gris 750°/°°(18K) , serti de diamants bruns taille brillant pour 3 ct environ. 4.1 g. Longueur: 17.5 cm. Largeur: 3.6 mm. Poinçon tête d'aigle.	1700 / 1800
226,		Bague en or gris 750°/°°(18K), sertie d'une belle tourmaline verte rectangulaire à pans de 5.40 ct environ, épaulée de diamants baguettes . 5 g. TDD 53. Longueur 13.9 mm. Poinçon tête d'aigle	1500 / 1700
227,		Paire de puces en or gris 750°/°°(18K) , serties chacune d'un saphir rond facetté de 0.50 ct environ. 0.8 g. Diamètre: 4.5 mm. Fermoirs poussettes en or siliconé. Poinçon tête d'aigle.	280 / 300
228,		Bague bandeau en or rose 750°/°°(18K) , sertie de deux rang de saphirs roses ovales facettés (1.50 ct environ), alternés de diamants taille brillant. 2.6 g. TDD 55. Longueur: 5.4 mm. Poinçon tête d'aigle.	850 / 900
229,		Paire de créoles en or gris 750°/°°(18K), serties de diamants taille brillant en ligne sur le demi tour. 1.6 g. Longueur 1.3 cm. Poinçon tête d'aigle	380 / 400
230,		Bague en or gris 750°/°°(18K) , sertie d'une tourmaline verte ovale de 4.30 ct environ, épaulée de diamants baguettes et taille brillant. 4.20 g. TDD 52. Longueur: 11.2 mm. Poinçon tête d'aigle.	1000 / 1200
231,		Chaîne en or jaune 750°/°°(18K), maille forçat et pendentif en or jaune 750°/°°(18K), serti d'une perle de culture gold des mers du Sud de diamètre 11/11.5 mm. 3.60 g. L: 45 cm. Poinçon tête d'aigle	280 / 300
232,		Paire de boucles d'oreilles en or gris 750°/°°(18K), chacune est sertie d'un péridot triangulaire de 1.30 ct environ. 2.8 g. Largeur: 8.1 mm. Poinçon tête d'aigle	300 / 320

LOT	IMAGE	DESIGNATION	ESTIMATIONS
233,		Bague en or gris 750°/°°(18K), sertie d'une tourmaline verte coussin de 9 ct environ, épaulée de diamants baguettes. 5.3 g. TDD 53. Longueur: 12.5 mm. Poinçon tête d'aigle	1000 / 1200
234,		Collier cœur ajouré en or gris 750°/°°(18K), maille forçat serti de diamants taille brillant. 1.5 g. L: 40 à 45 cm. Dimensions du motif: 10 mm. Poinçon tête d'aigle	400 / 450
235,		Bague rivière en or gris 750°/°°(18K), sertie de cinq rubis ovales (1.90 ct environ en tout), alternés de diamants taille brillant. 2.6 g. TDD 55. Largeur: 5 mm. Poinçon tête d'aigle.	900 / 950
236,		Paire de boucles d'oreilles fleurs en or rose 750°/°°(18K) , serties de rubis taillés en poires, les cœurs sertis de diamants. 1.8 g. Longueur 10.2 mm. Fermoirs poussettes or siliconé. Poinçon tête d'aigle.	680 / 700
237,		Bague en or gris 750°/°°(18K) , sertie d'un beau grenat spessartite orange taille coussin de 7.5 ct environ, épaulé de diamants baguettes en chute. 5.7 g. TDD 53. Longueur: 10.9 mm. Poinçon tête d'aigle.	1300 / 1400
238,		Paire de puces en or gris 750°/°°(18K) , serties chacune d'un rubis rond facetté de 0.50 ct environ. 0.8 g. Diamètre: 4.5 mm. Fermoirs poussettes en or siliconé. Poinçon tête d'aigle.	280 / 300
239,		Bague fleur en or gris 750°/°°(18K) , sertie de saphirs ovales facettés et d'un diamant taille brillant. 2.4 g. TDD 54. Longueur: 10.5 mm. Poinçon tête d'aigle	500 / 600
240,		Bracelet en or gris 750°/°°(18K), à maille forçat, ponctuée de 6 diamants taille brillant serti clos, et motif central poire serti d'un petit diamant. 1.5 g. Longueur ajustable: 15.5/18 cm. Poinçon tête d'aigle	420 / 450
241,		Bague coussin en or deux tons 750°/°°(18K) , sertie d'un saphir ovale facetté dans un double entourage ajouré serti de diamants taille brillant et de saphirs calibrés. 5.6 g. TDD 58. Longueur: 16.2 mm. Poinçon tête d'aigle.	700 / 800

LOT	IMAGE	DESIGNATION	ESTIMATIONS
242,		POMELLATO, anneau Milano facettes en or gris 750°/°°(18K), serti de diamants taille brillant. Signé et numéroté. 4.6 g. TDD 54. Ecrin. Poinçon tête d'aigle	1000 / 1100
243,		Fin bracelet souple en or deux tons 750°/°°(18K), serti d'émeraudes taillées en navettes (manque une émeraude) alternées de maillons rubans croisés sertis de petits diamants. 8.10 g. L: 18.5 cm. Largeur: 3 mm. Poinçon tête d'aigle	400 / 450
244,		Bague bandeau en or gris 750°/°°(18K), sertie de petites perles de culture grises soulignées de diamants taille brillant. 4.4 g. TDD 54. Largeur: 9 mm. Poinçon tête d'aigle	300 / 400
245,		Chaîne en or gris 750°/°°(18K), maille forçat et petite croix en or gris 750°/°°(18K), sertie de diamants taille brillant. 1.8 g. L: 40 cm. Longueur croix: 2.1 cm Poinçon tête d'aigle	420 / 450
246,		Bague en or rose 750°/°°(18K) , sertie d'un saphir rose taillé en poire, épaulé de diamants taille brillant. 2.1 g. TDD 53. Longueur: 6.1 mm. Poinçon hibou	400 / 450
248,		Bague en or gris 750°/°°(18K) , sertie d'une émeraude ovale facettée de 0.40 ct environ, épaulée de diamants taille brillant. 2.5 g. TDD 53. Longueur: 6.1 mm. Poinçon tête d'aigle.	430 / 450
249,		Collier en or gris 750°/°°(18K) , à fine maille forçat, serti de deux saphirs taillés en poires entourés de diamants taille brillant. 1.9 g. Longueur réglable: 39, 41.5 et 44 cm. Hauteur pendentif: 1.8 cm. Poinçon tête d'aigle	520 / 550

LOT	IMAGE	DESIGNATION	ESTIMATIONS
250,		BAUME et MERCIER Hampton Chrono Montre chronographe de sport en acier à mouvement automatique. - boîtier carré, lunette vissée, poussoirs rectangulaires avec caoutchouc noir, couronne striée, fond vissé partiellement transparent. - cadran noir, chiffres arabes appliqués, minuterie chemin de fer, aiguilles ajourées, seconde perpétuelle à 9 heures, totaliseurs des minutes sur 30 minutes à 12 heures et des heures sur 12 heures à 6 heures, trotteuse centrale pour la fonction chrono peinte en rouge, date par guichet à 3 heures. - bracelet en caoutchouc noir à centre pointe de diamants, boucle papillon en acier. Boîtier, cadran, mouvement, bracelet et boucle signés. Boîtier numéroté 4847285 Mouvement mécanique à remontage automatique. Dimensions : 46 x 38 mm - longueur du bracelet : 23 cm Boite RAPPORT DE CONDITION : bon état général, rayures d'usages, la montre fonctionne lors de l'expertise, une révision conseillée.	700 / 800
251,		PERRELET Montre de sport en titane à mouvement automatique. - boîtier rond, carrure cannelée, lunette lisse, couronne cannelée, fond vissé transparent. - Cadran avec incrustations de carbone, chiffres arabes et index épis peints en blanc, aiguilles stylisées, indication de la réserve de marche à 6 heures, date sous loupe à 12 heures. - bracelet caoutchouc noir, boucle déployante en titane. Boîtier, cadran, mouvement, boucle et bracelet signés. Boîtier numéroté A 5004 - A 0163 Mouvement mécanique à remontage automatique Diamètre : 40 mm - longueur du bracelet : 18 - 24 cm Boite RAPPORT DE CONDITION : Bon état général, rayures d'usage, la montre fonctionne lors de l'expertise, sauf le cran de réglage pour la date.	800 / 1200
252,		Bague en or gris 750°/°°(18K) , sertie d'une émeraude coussin facettée de 2.20 ct environ (traces de résines), épaulée de 2 diamants baguettes et de 2 diamants taille brillant. 2.8 g. TDD: 55. Longueur: 9.5 mm. Poinçon tête d'aigle.	3200 / 3500
253,		Paire de puces en or jaune 750°/°°(18K) , serties chacune d'un grenat ovale facetté de 1.30 ct environ. 1.2 g. Longueur: 8 mm. Fermoirs poussettes en or siliconé. Poinçon tête d'aigle.	150 / 200
254,		Bague en or gris 750°/°°(18K) , sertie d'une grande améthyste ovale de 11 ct environ , épaulée de diamants taille brillant. 7.8 g. TDD 51.5. Longueur: 1.8 cm. Poinçon tête d'aigle.	750 / 800

LOT	IMAGE	DESIGNATION	ESTIMATIONS
255,		Collier de perles de culture d'eau de mer en chute de diamètre 3.4 à 7.7 mm, fermoir en or gris 750°/°°(18K),serti de trois petits diamants taille ancienne. Certificat du Laboratoire Français de Gemmologie. L: 43 cm. Poinçon hibou	200 / 250
256,		Grande bague à rouleaux en or trois tons 585°/°° (14K), sertie d'une pierre verte de synthèse dans un entourage de diamants taille ancienne et de diamants taillés en 8/8. Travail vers 1950. 16.5 g. TDD 51. Longueur: 2.5 cm. Poinçon coquille.	1300 / 1500
257,		Perle de culture d'eau de mer demi percée de diamètre 12.5/13 mm. Taraud métallique. Poids brut: 2.5 g. Examen du Laboratoire Français de Gemmologie LFG	100 / 200
258,		Perle de culture d'eau de mer demi percée de diamètre 14/14.5 mm. Taraud métallique. Poids brut: 4.5 g. Examen du Laboratoire Français de Gemmologie LFG	100 / 200
259,		Paire de boucles d'oreilles carrées ajourées en or gris 750°/°°(18K) , serties chacune d'un diamant taille brillant dans un entourage de diamants taille brillant. 2.2 g. Longueur: 8.2 mm. Fermoirs poussettes. Poinçon tête d'aigle.	550 / 600
260,		Bague en or gris 750°/°°(18K) , sertie d'un saphir ovale facetté de 2 ct environ dans un entourage de diamants taille brillant (1 ct environ). 6.1 g. TDD 51.5. Longueur: 14 mm.	1000 / 1200
261,		Chaîne en or gris 750°/°°(18K), maille forçat et pendentif fleur en or gris 750°/°°(18K), serti d'améthystes taillées en cœurs (2 ct environ) et centrée d'un diamant taille brillant. 2.6 g. L: 44.5 cm. Longueur du pendentif: 1.7 cm Poinçon tête d'aigle	460 / 500
262,		Paire de puces d'oreilles en or gris 750°/°°(18K) , serties chacune d'une améthyste ovale facetté de 1 ct environ. 1.2 g. Longueur: 8.1 mm. Fermoirs poussettes en or siliconé. Poinçon tête d'aigle.	130 / 150
263,		Bracelet en or gris 750°/°°(18K), à maille gourmette et plaque sertie de diamants. 3.5 g. L: 15/17.5 mm. Poinçon tête d'aigle	630 / 650

LOT	IMAGE	DESIGNATION	ESTIMATIONS
264,		Bague en or gris 750°/°°(18K) , sertie d'une émeraude ovale facettée de 0.50 ct environ, épaulée de diamants baguettes. 2.3 g. TDD 54. Longueur: 6.5 mm. Poinçon tête d'aigle.	350 / 400
265,		Collier double rangs en perles de corail orangées teintées alternées de boules en or striées. Fermoir en or jaune 750°/°°(18K) , serti de diamants taillée en 8/8. Poids brut: 33.6 g. Longueur: 40 cm. On y joint des perles supplémentaires.	500 / 600
266,		Bague serpent enroulé en or jaune 750°/°°(18K) , sertie d'un saphir orange et d'un saphir rose taillés en triangles dans un entourage de diamants taille brillant. Anneau serti de saphirs roses ronds facettés, de saphirs oranges ronds facettés et de diamants taille brillant. 6.3 g. TDD 56 environ. Longueur: 2 cm environ. Poinçon tête d'aigle.	1800 / 2000
267,		Collier en or gris 750°/°°(18K) à maille forçat, serti d'un petit diamant taille brillant. 1.3 g. Longueur réglable de 40 à 45 cm. Diamètre pendentif: 5.7 mm. Poinçon tête d'aigle.	250 / 300
268,		Fine bague bandeau en or gris 750°/°°(18K), sertie d'une ligne de diamants baguettes en légère chute entre deux rangs de diamants taille brillant. 2.1 g. TDD 55. Largeur: 4.8 mm. Poinçon tête d'aigle	420 / 450
269,		Collier en or patiné noir 750°/°°(18K), orné d'un cube serti d'un diamant mobile de 0.15 ct environ. 3.10 g. L: 40-45 cm.	720 / 750
270,		Bague en or gris 750°/°°(18K) , sertie d'une grande citrine coussin de 12 ct environ , épaulement à degrés serti de diamants baguettes. 7.20 g. TDD 54. Longueur: 1.7 cm. Poinçon tête d'aigle.	750 / 800
271,		Bague en or gris 750°/°°(18K) , sertie d'un saphir ovale facetté de 0.40 ct environ dans un entourage de petits diamants taille brillant. 2 g. TDD 53. Longueur: 8.8 mm. Poinçon tête d'aigle	350 / 400
272,		Collier en or gris 750°/°°(18K) , à fine maille jaseron, serti d'un saphir ovale facetté de 0.40 ct environ dans un entourage de petits diamants taille brillant. 1.4 g. Longueur réglable: 39, 41.5 et 44 cm. Hauteur pendentif: 9.2 mm. Poinçon tête d'aigle	320 / 350

LOT	IMAGE	DESIGNATION	ESTIMATIONS
273,		Bague en or 750°/°°(18K) et platine, à rouleaux, ornée de fils d'or torsadés et centrée d'une pierre blanche fantaisie dépolie. Vers 1950. 8.10 g. TDD 60. Largeur: 1.3 cm	250 / 300
274,		Paires de boucles d'oreilles en or jaune 750°/°°(18K) , serties de perles de culture de Tahiti de diamètre 8.5/9 mm. 2.7 g. Fermoirs poussettes. Poinçon tête d'aigle.	160 / 180
275,		Bague en or 750°/°°(18K) et platine, à rouleaux, ornée de fils d'or torsadés et centrée d'un petit rubis, souligné de diamants taille ancienne. Vers 1950. 9.9 g. TDD57. Largeur: 12.7 mm	300 / 350
276,		Bracelet en or rose et patiné 750°/°°(18K), serti d'une ligne de diamants bruns. 2.80 g. L: 16-18 cm.	400 / 450
277,		Collier négligé en or gris 750°/°°(18K) , serti d'un saphir ovale facetté de 1.20 ct environ et de diamants taille brillant. 3.5 g. Longueur réglable: 41 à 46 cm. Poinçon tête d'aigle.	1200 / 1300
278,		Anneau en or jaune 750°/°°(18K) , sertie d'une fine ligne de diamants taille brillant sur le demi tour. 5.5 g. TDD 48. Largeur: 5.8 mm. Poinçon hibou	280 / 300
279,		GUCCI, montre bracelet de dame Bamboo en métal doré. Cadran à fond de nacre et mouvement à quartz. Modèle 6800L	150 / 180
280,		Chaîne à maille forçat et croix en or rose 750°/°°(18K) , sertie de rubis ronds facettés et de diamants taille brillant. 1.9 g. Longueur: 40.5 à 46 cm. Hauteur croix: 2 cm. Poinçon tête d'aigle.	650 / 700
281,		Porte mine télescopique à monture en or jaune 750°/°°(18K) à côtes torses. Système grippé. Travail du XIXe siècle. 9.8 g. L: 6.3 cm. Poinçon tête d'aigle	80 / 90

LOT	IMAGE	DESIGNATION	ESTIMATIONS
282,		Intaille sur sardoine à décor d'un guerrier à l'antique casqué. Travail de la fin du XIXe siècle. 3.9 g brut. 2.5 X 1.7 cm	40 / 60
283,		Petit solitaire en or gris 750°/°°(18K), serti d'un petit diamant taille brillant. 2.3 g. TDD 50. Largeur: 5.2 mm. Poinçon tête d'aigle	100 / 150
284,		Bague en or jaune 750°/°°(18K), à godrons, sertie d'une apatite ronde de 3.90 ct environ (léger dépoli aux arêtes), entourage de petites pierres fines bleues rondes (petits accidents). 11.7 g. TDD 51. Largeur: 1.6 cm. Poinçon hibou	350 / 400
285,		Collier de perles de culture d'eau de mer en chute de diamètre 3 à 7.7 mm, fermoir ajouré en or gris 750°/°°(18K),serti de petits diamants. Certificat du Laboratoire Français de Gemmologie. L: 40 cm. Poinçon tête d'aigle	200 / 250

Nombre de lots : 284