



RÉPUBLIQUE
FRANÇAISE

Liberté
Égalité
Fraternité



VENTE AUX ENCHÈRES

EXCEPTIONNELLE DE LA DOUANE

— en partenariat avec le Domaine —

À PARTIR DE
10h30

VENDREDI
4 novembre 2022
à Bercy

Ministère de l'Économie,
des Finances et de la Souveraineté
industrielle et numérique

Centre de Conférences
Pierre Mendès France
139, rue de Bercy 75012 PARIS

EN DIRECT SUR
DROUOT.com  Live

inscription
préalable sur



FINANCES PUBLIQUES

ÉDITO

La Douane (DGDDI) et le Domaine (DGFIP) sont des administrations partenaires qui entretiennent des liens étroits et historiques. Pour la première fois, nos deux directions s'associent pour organiser une vente exceptionnelle aux enchères.

Tous les biens qui sont proposés lors de cette vente proviennent de constatations réalisées par les différents services douaniers et illustrent la pluralité des missions exercées sur l'ensemble du territoire. En effet, certaines marchandises ont été saisies en frontière à la suite d'irrégularités constatées lors de leur importation alors que d'autres, ont été appréhendées sur le territoire, y compris lors de phases d'enquêtes.

Notre souhait lors de ces enchères est de présenter à nos concitoyens une large gamme de produits et de rendre hommage au travail quotidien des douanières et des douaniers dans la lutte contre tous les trafics.

Nous remercions enfin le secrétariat général du Ministère pour sa précieuse assistance dans l'organisation de cet événement.

Nous espérons que vous aurez du plaisir à participer avec nous à cette belle vente.

Isabelle BRAUN-LEMAIRE

Directrice Générale des Douanes et droits indirects

Alain CAUMEIL

Directeur de la Direction Nationale d'Interventions Domaniales

PRÉSENTATION DE LA VENTE DU VENDREDI 4 NOVEMBRE 2022

Vente aux enchères exceptionnelle de la Douane par la Direction Nationale d'Interventions Domaniales (DNID)

**le 4 novembre 2022 au ministère de l'Économie, des Finances
et de la Souveraineté industrielle et numérique
Centre Pierre Mendès France
139 rue de Bercy 75012 Paris
et en live sur internet sur la plateforme Drouot.com**

Pour tout renseignement, contacter le commissariat aux ventes
Justice de la DNID : cavjust.dnid@dgfip.finances.gouv.fr

La vente se déroule de 10h30 à 17h30.

Ordre de passage des lots

- Séance de 10h30 à 11h30

Lots 1 à 82 : véhicules, high tech, or, platine, diamants.

- Séance de 11h30 à 14h30

Lots 83 à 209 : montres, maroquinerie, bijoux.

- Séance de 14h30 à 17h30

Lots 210 à 350 : maroquinerie, bijoux, divers.

Exposition des objets (hors véhicules)

Le 4 novembre 2022

de 10h à 17h

**au Ministère de l'Économie, des Finances et de la Souveraineté
numérique et industrielle**

Centre Pierre Mendès France

Experts :

Bijoux : Armelle de CHAPPELAINE (GROUPE SARETEC)

Montres : Geoffroy ADER

Maroquinerie : Dominique CHOMBERT



DNID Direction Nationale
d'Interventions Domaniales



Le catalogue est disponible sur le site internet : www.encheres-domaine.gouv.fr

DROUOT.com
Live

La vente est retransmise en direct sur Drouot.com



Pour accéder à l'exposition et à la salle des ventes, il convient de vous inscrire au préalable sur le lien disponible à partir du site internet www.encheres-domaine.gouv.fr et de venir muni d'une pièce d'identité et d'un extrait Kbis de moins de douze mois pour les professionnels.

L'abus d'alcool est dangereux pour la santé, à consommer avec modération.

Présentation de la Douane : administration de la frontière et administration de la marchandise

Rattachée au ministère de l'Économie, des Finances et de la Souveraineté industrielle et numérique, la direction générale des douanes et droits indirects est en prise avec les enjeux contemporains : accélération des échanges commerciaux, nouvelles technologies, nouvelles menaces.

La fonction douane est fondamentalement régaliennne. Tous les États du monde ont besoin d'une administration douanière contrôlant les frontières et les flux de marchandises.

La Douane est chargée de tenir les frontières, qu'elles soient terrestres, maritimes, physiques ou numériques, afin de protéger le territoire :

- elle assure le traitement des flux de marchandises au passage en frontière avec des moyens en constante évolution pour s'adapter aux enjeux nouveaux (dans le cadre du Brexit, déploiement d'un dispositif innovant de dédouanement, la «frontière intelligente»; projet de guichet unique numérique dans les ports) ;
- première administration civile à la mer, elle concourt à l'action de l'État en mer. Une direction nationale garde-côtes des Douanes a été créée en 2019 afin de renforcer son rôle dans la surveillance de la frontière maritime ;
- elle est présente à l'international grâce à son réseau d'attachés douaniers et dans les dispositifs européens de protection des frontières extérieures de l'Union européenne (dispositif Frontex) ;
- elle est garde-frontières et à ce titre participe pleinement à la mission de contrôle migratoire aux points de passage frontaliers ;
- enfin, elle investit la frontière numérique afin de répondre aux enjeux du e-commerce en plein développement.

La Douane est également l'administration de la marchandise. Elle est chargée de son contrôle pour protéger la population, l'économie et l'environnement.

- elle lutte contre les trafics, la criminalité organisée et le financement du terrorisme grâce au recours à de nouvelles technologies basées sur l'intelligence artificielle et l'exploitation en masse de données ;
- elle est chargée du contrôle de la conformité des marchandises aux normes exigées sur le territoire de l'Union européenne ;
- elle est présente aux côtés des entreprises en les accompagnant dans leurs opérations douanières pour sécuriser leurs circuits logistiques ;
- elle assure la régulation des secteurs spécifiques des contributions indirectes et de la viticulture en sécurisant la production et la circulation de leurs produits.

CHIFFRES-CLÉS 2021

LUTTE CONTRE TOUS LES TRAFICS

> STUPÉFIANTS

Sur le territoire national et en haute mer



115,4 t

saisies

(+30,10% par rapport à 2020)

18,62 t **74,86 t** **466 kg**

cocaïne

(+105,5%
par rapport
à 2020)

cannabis

(+24,1% par
rapport
à 2020)

héroïne

(+29,5% par
rapport
à 2020)

À l'étranger, sur renseignement
de la douane française

81,2 t

saisies

dont

10,9 t
cocaïne

70,3 t
cannabis

> TABACS DE CONTREBANDE

18 284

constatations

(+18,4% par rapport à 2020)

402,1 t

saisies

(sur le territoire national)

(+41,3% par rapport à 2020)



> FRAUDE FINANCIÈRE

125,1 M€

**avoirs saisis
ou identifiés**

(+179% par rapport
à 2020)



330 cas de blanchiment douanier (+52%)

439,5 M€ redressés (+44,2%)

> PROTECTION DU CONSOMMATEUR



3,82 M

de jouets contrôlés

(+20%)

> PROTECTION DES ESPÈCES MENACÉES



371

constatations

(+40%)

> ARMES



805

saisies

(+72,3%)

> CONTREFAÇONS



9,1 M

**d'articles retirés
du marché**

(+62%)

DÉDOUANEMENT ET ACTION ÉCONOMIQUE



2'12"

délai moyen
d'immobilisation
des marchandises
(13 minutes en 2004)



82,5%

taux de satisfaction
des usagers de la douane

> LABELLISATION DOUANIÈRE



1856 OEA*

* Opérateurs
Économiques Agréés
2^{ème} rang européen



435 IMF*

* Information
Made in France
délivrées en 2021



2 093

entreprises
conseillées par les pôles
d'action économique
de la douane

> FISCALITÉ



73,55 Mds €

perçus

> RESSOURCES HUMAINES



16 748

agents au 31/12/2021

01



Véhicules — p. 12

02



High Tech — p. 25

03



Or - Monnaie - Lingots
Pierres précieuses — p. 29

04



Montres — p. 49

05



Mode - Maroquinerie — p. 55
1^{re} partie

06



Bijoux — p. 68
1^{re} partie

07



Mode - Maroquinerie — p. 94
2^e partie

08



Bijoux — p. 114
2^e partie

09



Chaussures — p. 141

10



Parfums — p. 143

11



Tapis - Décoration — p. 145

12



Alcools — p. 147

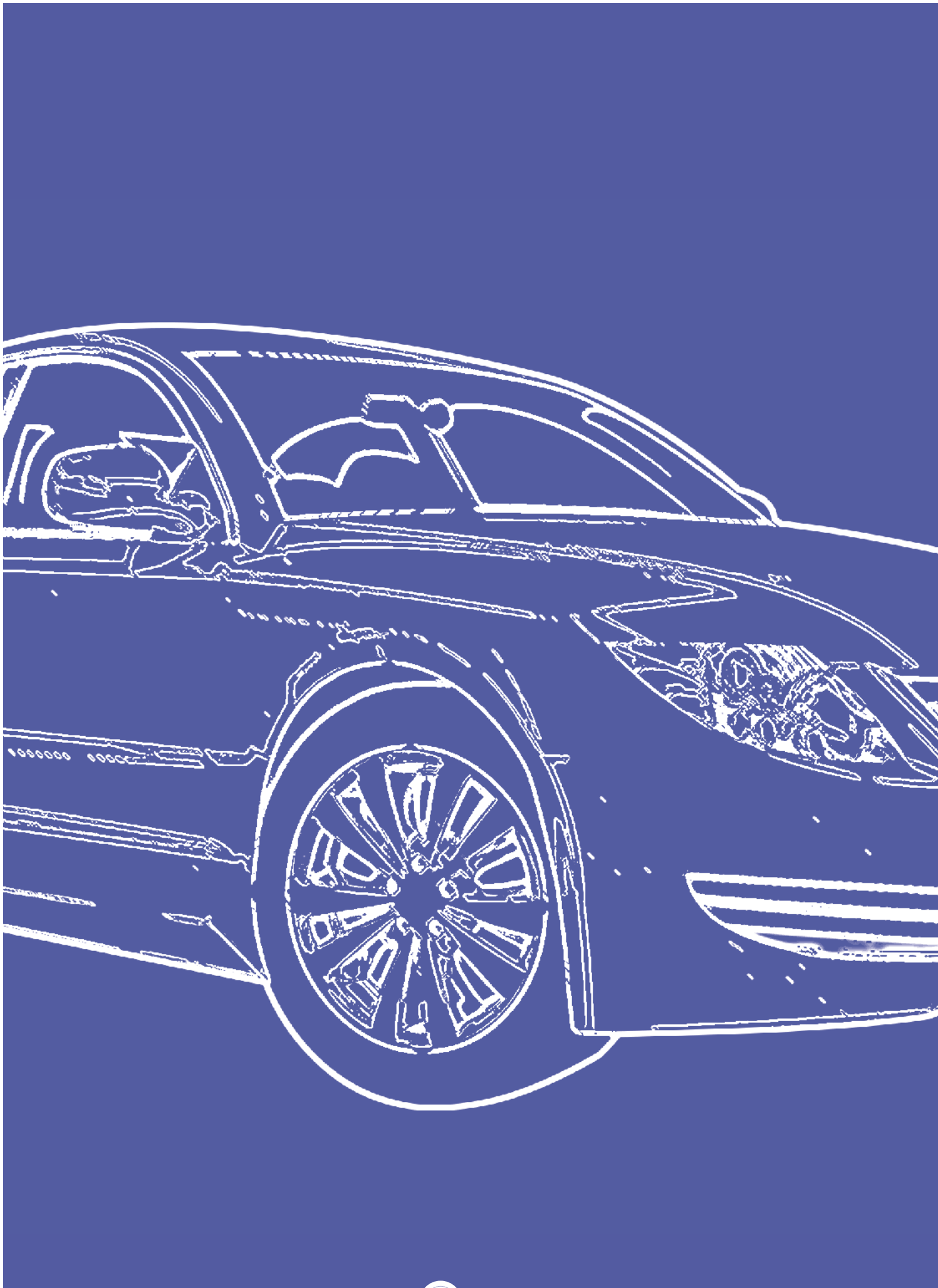

01

Véhicules

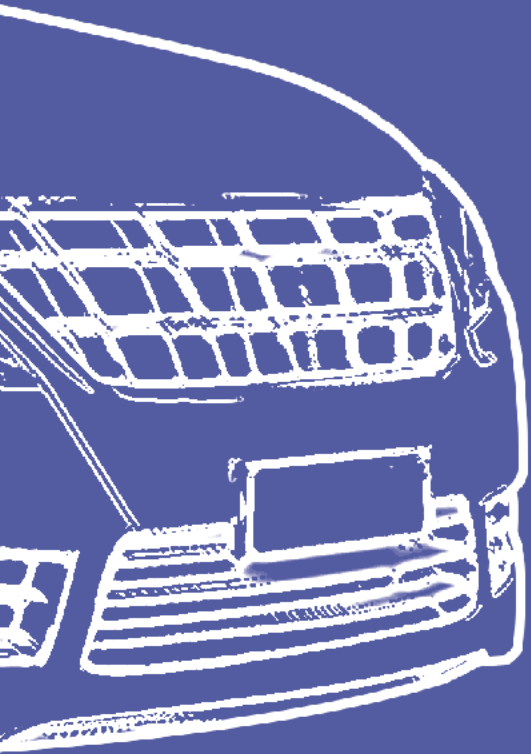



1

VOLKSWAGEN Golf GTD DSG,

Gazole, imm. GA-368-SD,
type M10VWGV96J666,
n° de série WVVZZZCDZMW062923,
1ère mise en circulation 28/12/2020,
64 253 km non garantis. Avec clé.

Rayures pare-chocs AV et traces sur porte ARD.

Sur parc depuis le 03/06/2022.

Enlèvement sur rendez-vous impérativement.

Bien remis par la Direction régionale des Douanes et des Droits indirects de Bayonne.

► Mise à prix : 15 000 €

2

MERCEDES A180 CDI 7G-DCT,

Gazole, imm. 1-PYR-147 (Belgique), type inconnu,
n° de série WDD1760001J207354,
1ère mise en circulation 30/10/2013,
308 520 km non garantis.

La collecte des caractéristiques techniques manquantes et la procédure d'immatriculation sont à la charge exclusive de l'acquéreur.

L'immatriculation du véhicule est liée notamment à l'obtention d'un certificat de conformité du constructeur et à la preuve d'un contrôle technique.

Réservé aux professionnels de l'automobile. L'enlèvement doit se faire obligatoirement sur plateau à la charge de l'acquéreur.

Visites et enlèvement uniquement sur RDV.

Bien remis par la Recette interrégionale des Douanes de Metz.

► Mise à prix : 1 000 €



3

VAUXHALL Astra Break 1.8i BVA Life,
Essence, imm. DG09TRZ (Royaume-Uni),
type inconnu, n° de série
W0LOAHL3592073423,
1ère mise en circulation 01/03/2009,
60 745 miles (97 750 km) non garantis.
Avec clé. Griffes et impacts sur
carrosserie.
La collecte des caractéristiques
techniques manquantes et la procédure
d'immatriculation sont à la charge
exclusive de l'acquéreur.
L'immatriculation du véhicule est liée
notamment à l'obtention d'un certificat
de conformité du constructeur et à la
preuve d'un contrôle technique.
Réservé aux professionnels de
l'automobile. L'enlèvement doit se faire
obligatoirement sur plateau à la charge
de l'acquéreur.
Bien remis par la Direction interrégionale
des Douanes de Dunkerque.

► Mise à prix : 750 €



4

AUDI Q3 2.0 TDi 150,
Gazole, imm. EB-782-RP,
type M10AUDVP014H065,
n° de série WAUZZZ8U0GR089449,
1ère mise en circulation 26/04/2016,
124 341 km non garantis. Avec clé.
Réservé aux professionnels de l'automobile.
L'enlèvement doit se faire obligatoirement sur plateau à la charge de l'acquéreur.
Bien remis par la Recette interrégionale des Douanes du Havre.

► Mise à prix : 9 900 €



5

VOLKSWAGEN Golf GTi 2.0 TFSi DSG,

Essence, imm. H 2250 (Andorre), type inconnu,

n° de série WVWZZZ1KZ6W012135,

1ère mise en circulation 21/07/2005,

204 857 km non garantis. Avec clé. Intérieur à revoir.

Sur parc depuis le 03/05/2022.

La collecte des caractéristiques techniques manquantes et la procédure d'immatriculation sont à la charge exclusive de l'acquéreur.

L'immatriculation du véhicule est liée notamment à l'obtention d'un certificat de conformité du constructeur et à la preuve d'un contrôle technique.

Réservé aux professionnels de l'automobile. L'enlèvement doit se faire obligatoirement sur plateau à la charge de l'acquéreur.

Visites et enlèvement sur RDV minimum 48h à l'avance avec pièce d'identité obligatoire.

Les frais de garde au tarif libre sont à la charge de l'acquéreur dès le lendemain de la vente.

Bien remis par la Direction interrégionale des Douanes et Droits indirects de Montpellier.

► Mise à prix : 3 500 €



6

VOLKSWAGEN Passat SW TDi BVA

Gazole, imm. P-00246 (Hongrie), type inconnu, n° de série WVWZZZ3CZ7E108040, 1ère mise en circulation 01/01/2007, 316 313 km non garantis. Avec clé. Batterie HS.

Attache remorque. Petit impact toit sur l'avant. Rayures.

La collecte des caractéristiques techniques manquantes et la procédure d'immatriculation sont à la charge exclusive de l'acquéreur.

L'immatriculation du véhicule est liée notamment à l'obtention d'un certificat de conformité du constructeur et à la preuve d'un contrôle technique.

Réservé aux professionnels de l'automobile. L'enlèvement doit se faire obligatoirement sur plateau à la charge de l'acquéreur.

Visite la semaine qui précède la vente sur prise de RDV préalable obligatoire auprès de M. DAVID au 06 64 55 55 53. Bien remis par la Recette interrégionale des Douanes de Metz.

► Mise à prix : 300 €

7

Remorque NIEWIADOW,

imm. TR 11 BAL, type B1 02X, n° de série SZRB10000H0017953 (en série roumaine), 1ère mise en circulation 21/09/2017.

Avec bâche. PTAC : 750 kg. Deux pneus HS.

La collecte des caractéristiques techniques manquantes et la procédure d'immatriculation sont à la charge exclusive de l'acquéreur.

L'immatriculation du véhicule est liée notamment à l'obtention d'un certificat de conformité du constructeur et à la preuve d'un contrôle technique.

Réservé aux professionnels de l'automobile. L'enlèvement doit se faire obligatoirement sur plateau à la charge de l'acquéreur.

Visite la semaine qui précède la vente sur prise de RDV préalable obligatoire auprès de M. DAVID au 06 64 55 55 53. Bien remis par la Recette interrégionale des Douanes de Metz.

► Mise à prix : 200 €





8

Tracteur routier MAN TGX 18.440,

Gazole, imm. 2530JZB (Espagne),
type 18.350F/TGX-18.440 4X2 BLS/NST05XXM,
n° de série WMA05XZZ5BW155612,
1ère mise en circulation 17/05/2011,
904 989 km non garantis.

La collecte des caractéristiques techniques manquantes et la procédure d'immatriculation sont à la charge exclusive de l'acquéreur.

L'immatriculation du véhicule est liée notamment à l'obtention d'un certificat de conformité du constructeur et à la preuve d'un contrôle technique.

Réservé aux professionnels de l'automobile. L'enlèvement doit se faire obligatoirement sur remorque porte engins ou par camion remorqueur à la charge de l'acquéreur.

Visites et retrait sur RDV.

Bien remis par la Recette interrégionale des Douanes de Metz.

► Mise à prix : 4 000 €



9

Tracteur routier MAN TGA 18.480

Gazole, imm. BI-7167R (Pologne), type inconnu,

n° de série WMAH05ZZ16M449189,

1ère mise en circulation 06/04/2006,

705 586 km non garantis. Avec 1 seule clé.

Carrosserie à revoir : rayures et frottements d'usage.

Sur parc depuis le 11/06/2020.

La collecte des caractéristiques techniques manquantes et la procédure d'immatriculation sont à la charge exclusive de l'acquéreur.

L'immatriculation du véhicule est liée notamment à l'obtention d'un certificat de conformité du constructeur et à la preuve d'un contrôle technique.

Réservé aux professionnels de l'automobile.

L'enlèvement doit se faire obligatoirement sur remorque porte-engins ou par camion remorqueur à la charge de l'acquéreur.

Visites et enlèvement exclusivement sur RDV préalable au 03.89.31.38.30 (8h/12h - 14h/17h, hors week-end).

Les frais de garde au tarif libre sont à la charge de l'acquéreur dès le lendemain de la vente. Bien remis par la Recette interrégionale des Douanes de Metz.

► Mise à prix : 2 500 €



10

Semi-remorque bâchée KAESSBOHRER XS,

imm. PKR-XM94 (Pologne), type inconnu,

n° de série WKVDAF30300051172,

1ère mise en circulation 20/12/2013.

Sans clé. Présence de rouille et de corrosion.

Bâche endommagée par endroit.

Sur parc depuis le 27/04/2021.

La collecte des caractéristiques techniques manquantes et la procédure d'immatriculation sont à la charge exclusive de l'acquéreur.

L'immatriculation du véhicule est liée notamment à l'obtention d'un certificat de conformité du constructeur et à la preuve d'un contrôle technique.

Réservé aux professionnels de l'automobile. L'enlèvement doit se faire obligatoirement sur remorque porte-engins ou par camion remorqueur à la charge de l'acquéreur.

Visites et enlèvement exclusivement sur RDV préalable au 03 89 31 38 30 (8h/12h - 14h/17h, hors week-end).

Les frais de garde au tarif libre sont à la charge de l'acquéreur dès le lendemain de la vente. Bien remis par la Recette interrégionale des Douanes de Metz.

► Mise à prix : 800 €



11

Ensemble routier composé de :

- Tracteur MERCEDES Actros 1851 Bluetec 5,

Gazole, imm. PB3562HA (Bulgarie), type inconnu,
n° de série WDB9634031L615274,
1ère mise en circulation 25/10/2011,
1 015 406 km non garantis. Avec clé.

- Remorque bâchée KOGEL S24,

imm. PB3562HA (Bulgarie), type inconnu,
n° de série WK0S0002400110720,
1ère mise en circulation 04/11/2011.

Sur parc depuis le 21/02/2022.

La collecte des caractéristiques techniques manquantes et la procédure d'immatriculation sont à la charge exclusive de l'acquéreur.

L'immatriculation du véhicule est liée notamment à l'obtention d'un certificat de conformité du constructeur et à la preuve d'un contrôle technique.

Réservé aux professionnels de l'automobile. L'enlèvement doit se faire obligatoirement sur remorque porte-engins ou par camion remorqueur à la charge de l'acquéreur.

Bien remis par la Direction régionale des Douanes et des Droits indirects de Bayonne.

► Mise à prix : 5 000 €



12

Tracteur routier VOLVO FH-460XL,

Gazole, imm. YR60ZFG (Royaume-Uni), type inconnu,
n° de série YV2AG20C5BB577738,

1ère mise en circulation 01/01/2010, km électronique. Avec clé. Triple essieu, batterie HS.

Sur parc depuis 10/2020.

La collecte des caractéristiques techniques manquantes et la procédure d'immatriculation sont à la charge exclusive de l'acquéreur.

L'immatriculation du véhicule est liée notamment à l'obtention d'un certificat de conformité du constructeur et à la preuve d'un contrôle technique.

Réservé aux professionnels de l'automobile. L'enlèvement doit se faire obligatoirement sur remorque porte-engins ou par camion remorqueur à la charge de l'acquéreur.

Bien remis par la Direction interrégionale des Douanes de Dunkerque.

► Mise à prix : 4 900 €



13

Tracteur SCANIA R 500 LA4X2 HNA avec système hydraulique,

Gazole, imm. SPB SL 22 (Allemagne),

Type R5W1751152AB3AX,

n° de série YS2R4X20005578837,

1ère mise en circulation 06/05/2020,

159 330 km non garantis. Avec clé.

Sur parc depuis le 26/10/2021.

La collecte des caractéristiques techniques manquantes et la procédure d'immatriculation sont à la charge exclusive de l'acquéreur.

L'immatriculation du véhicule est liée notamment à l'obtention d'un certificat de conformité du constructeur et à la preuve d'un contrôle technique.

Visites et enlèvement sur RDV minimum 48h à l'avance avec pièce d'identité obligatoire.

Les frais de garde au tarif libre sont à la charge de l'acquéreur dès le lendemain de la vente.

Bien remis par la Direction interrégionale des Douanes et Droits indirects de Montpellier.

► Mise à prix : 40 000 €



14

Ensemble routier composé de :

- **Tracteur RENAULT TRACTOCAMION T520T4X2E6**, Gazole, imm. 1232KHZ (Espagne), Type inconnu, n° de série VF611A360JD013437, 1ère mise en circulation 01/03/2018, 432 277 km non garantis. Avec clé. Carrosserie et pneus à revoir.

- **Remorque LECITRAILER 3E20**, imm. R0660BCP (Espagne), Type inconnu, n° de série W1P3AASASN155226, 1ère mise en circulation 13/12/2013. Sans clé. Chocs sur porte ARD. Remorque fermée. Sur parc depuis le 14/04/2022.

La collecte des caractéristiques techniques manquantes et la procédure d'immatriculation sont à la charge exclusive de l'acquéreur.

L'immatriculation du véhicule est liée notamment à l'obtention d'un certificat de conformité du constructeur et à la preuve d'un contrôle technique.

Réservé aux professionnels de l'automobile. L'enlèvement doit se faire obligatoirement sur remorque porte-engins ou par camion remorqueur à la charge de l'acquéreur.

Visites et enlèvement sur RDV minimum 48h à l'avance avec pièce d'identité obligatoire.

Les frais de garde au tarif libre sont à la charge de l'acquéreur dès le lendemain de la vente.

Bien remis par la Direction interrégionale des Douanes et Droits indirects de Montpellier.

► Mise à prix : 30 000 €

02



High tech



15

HUAWEI

Tablette et sa pochette/clavier HONOR

Bien remis par la Direction interrégionale des Douanes de Paris Aéroports.

► Mise à prix : 100 €



16

MICROSOFT

Tablette Surface Pro 7 256 Go

Bien remis par la Direction interrégionale des Douanes de Paris Aéroports.

► Mise à prix : 200 €



17

APPLE

iPad de 8e génération 32 Go dans sa boîte

Bien remis par la Direction interrégionale des Douanes de Paris Aéroports.

► Mise à prix : 150 €



18

THOMSON

Écran TV 140 cm référence 55 FT 5643

Bien remis par la Recette interrégionale des Douanes de Metz.

► Mise à prix : 30 €



19

Lot de matériel de sonorisation :

- Amplificateur CREST Performance CPX 1500
- Amplificateur CREST Performance CPX 900
- Multi effet YAMAHA SPX90
- BEHRINGER FEEDBACK DESTROYER PRO modèle DSP 1100P et dans un tiroir deux micros SHURE

Le tout dans trois flight cases.

Matériel non testé

Biens remis par la Recette interrégionale des Douanes de Metz.

► Mise à prix : 300 €



20

Lot de matériel de sonorisation :

- Table de mixage YAMAHA MG16/6FX
- Récepteur double micro serre tête SHURE
- Deux récepteurs SHURE de micro main
- Deux micros SHURE serre-tête
- Commutateur VGA

Le tout dans deux flight cases et boites.

Matériel non testé

Biens remis par la Recette interrégionale des Douanes de Metz.

► Mise à prix : 200 €



21

BOSE

Lot de matériel de sonorisation :

- Deux enceintes 802 + 2 trépieds
- Caisson de basse 502 B et son trépied
- Deux enceintes fixées sur un support en acier et 2 câbles de liaison
- Paire d'enceinte PANARAY SYSTEM 2X500 2A
- Deux trépieds dans leur housse

On y joint trois enrouleurs de câbles audio et d'alimentation électrique.

Matériel non testé

Biens remis par la Recette interrégionale des Douanes de Metz.

► Mise à prix : 500 €



22

MICHAEL KORS
Montre connectée

On y joint une boîte à bijoux.
Biens remis par la Direction interrégionale des
Douanes de Paris Aéroports.

► Mise à prix : 130 €



23

MICHAEL KORS
Montre connectée

Bien remis par la Direction interrégionale des
Douanes de Paris Aéroports.

► Mise à prix : 120 €

03

**Or – Monnaie
Lingots
Pierres précieuses**



24

Lot de débris d'or :

Or 18K, 750/1000

Poids : 500,75 g

Or 14K, 585/1000

Poids : 5,61 g

Or 9K, 375/1000

Poids : 2,01 g

Réservé aux professionnels

Estimation : 12 000 - 16 000 €

Biens remis par la Direction interrégionale des Douanes d'Île de France.

► **Mise à prix : 12 000 €**



Le Groupement d'Intervention Régional de Paris a contrôlé des établissements de négoce et de réparation d'ouvrages en or, et constaté l'absence de poinçons légaux sur des marchandises, et/ou l'absence de leur inscription sur leur livre de police.

Dans des gares parisiennes, la Brigade de Surveillance de Paris Ferroviaire a contrôlé des personnes en possession de bijoux et pierres précieuses, qui ne pouvaient pas produire des justificatifs d'origine communautaire pour couvrir leur circulation.

Les agents du bureau d'Aulnay-sous-Bois ont constaté au sein d'établissements spécialisés, l'absence d'inscription dans les livres de police, d'ouvrages en métaux précieux.

Les ouvrages ont été saisis et ont fait l'objet d'un marquage des poinçons par les services du bureau de la Garantie de Paris, avant de pouvoir être mis en vente.



25

Lot de vingt-six pièces ottomanes Kurush montées en médailles.

Les anneaux sont en métal.

Or jaune 22K, 916/000

Poids brut : 185,64 g.

Réservé aux professionnels

Estimation : 4 000 - 5 000 €

Biens remis par la Direction interrégionale des Douanes d'Île de France.

► Mise à prix : 4 000 €



26

Lot de pépite, de débris d'or et de platine :

Or jaune 22K, 916/1000 a minima

Poids : 3,68 g

Or 18K, 750/1000

Poids : 602 g

Platine 850/1000

Poids : 1,33 g

Réservé aux professionnels

Estimation : 15 000 - 20 000 €

Biens remis par la Direction interrégionale des Douanes d'Ile-de-France.

► **Mise à prix : 15 000 €**



27

Lot de débris d'or

Or jaune 22K, 916/1000 a minima

Poids : 63,28 g

Réservé aux professionnels

Estimation : 2 000 - 2 400 €

Biens saisis par les services des Douanes et remis par le tribunal judiciaire de Bobigny.

► **Mise à prix : 2 000 €**



28

Lot de débris d'or.

Certains sertis de pierres de couleur

Or jaune 22K, 916/1000

Poids brut : 258,39 g

Réservé aux professionnels

Estimation : 7 000 - 9 000 €

Biens saisis par les services des Douanes et remis par le tribunal judiciaire de Bobigny.

► **Mise à prix : 7 000 €**



29

UBS

Lingotin, numéroté.

Or jaune 24K, 999/1000

Poids : 10 g

Estimation : 300 - 400 €

Bien saisi par les services des Douanes et remis par le tribunal judiciaire de Bobigny.

► **Mise à prix : 300 €**



30

Lot de trois pièces en or :
Deux souverains Elizabeth II, première effigie, année 1966

Un souverain Edouard VII, année 1905

Or jaune 22K, 916/000

Poids : 23,93 g

Usures

Estimation : 600 - 800 €

Biens saisis par les services des Douanes et remis par le tribunal judiciaire de Bobigny.

► **Mise à prix : 600 €**



31

Lot de dix pièces en or :

Deux pièces de 20 Francs Napoléon III, tête nue, années 1855 A et 1858 A et **huit pièces de 20 Francs Coq Marianne**, années 1907, 1909, 1910 (2), 1912, 1913 (2), 1914

Poids : 64,40 g

Estimation : 2 300 - 2 800 €

Biens remis par la Direction interrégionale des Douanes d'Île-de-France.

► **Mise à prix : 2 300 €**



32

Lot de douze pièces en or :

Un Souverain Edward VII, année 1909

Un Souverain George V, année 1925

Un Souverain Victoria, année 1847

Deux pièces de 20 Francs ou 8 Florins or François Joseph 1^{er}, années 1877 et 1884

Une pièce de 20 Francs or Léopold II, année 1877

Une pièce Drachmes or Georges 1^{er}, année 1884 A

Une pièce de 20 Lires or Victor Emmanuel II, année 1863

Une pièce de 20 Francs Suisses Vreneli, année 1916 B

Deux pièces de 20 Pesetas or Alphonse XIII, années 1889 et 1890

Une pièce de 20 Lei Carol 1^{er}, année 1883

Poids : 81,88 g

Estimation : 2 800 - 3 200 €

Biens remis par la Direction interrégionale des Douanes d'Île-de-France.

► **Mise à prix : 2 800 €**



33

Lot de trois pièces en or :

Une pièce de 10 Francs Coq Marianne, année 1909

Une pièce de 10 Francs Napoléon III, tête nue, année 1857 A

Une pièce de 2,5 Pesos du Mexique, année 1945

Poids : 8,42 g

Estimation : 270 - 320 €

Biens remis par la Direction interrégionale des Douanes d'Île-de-France.

► **Mise à prix : 270 €**

34



35



34

Lot de dix pièces en or :

Deux pièces de 20 Francs Napoléon III, tête nue, année 1854 A

Huit pièces de 20 Francs Coq Marianne, années 1905, 1912, 1913, 1914 (5)

Poids : 64,50 g

Estimation : 2 300 - 2 800 €

Biens remis par la Direction interrégionale des Douanes d'Île-de-France.

► Mise à prix : 2 300 €

35

Lot de sept pièces en or :

Une pièce de 20 Francs Louis XVIII, année 1815 A

Deux pièces de 20 Francs Napoléon III, tête nue, années 1858 A et 1859 A

Quatre pièces de 20 Francs Coq Marianne, années 1910, 1912 et 1914 (2)

Poids : 45 g

Estimation : 1 610 - 1 850 €

Biens remis par la Direction interrégionale des Douanes d'Île-de-France.

► Mise à prix : 1 610 €



36

Lot de cinq pièces en or :

Une pièce de 10 Francs Suisses Vreneli, année 1922 B

Une pièce de 20 Francs Suisses Confédération, année 1896

Une pièce Souverain or Edward VII, année 1910

Une pièce Hongrie 10 Korona François-Joseph 1er, année 1904

Une pièce Arabie Saoudite 1 Guinea

Poids : 29,05 g

Estimation : 1 100 - 1 300 €

Biens remis par la Direction interrégionale des Douanes d'Île-de-France.

► Mise à prix : 1 100 €



37

Lot de neuf pièces de 20 Francs or Louis XVIII

Années 1817 A, 1819 A (3), 1820 Q, 1822 A (2), 1824 W, 1824 A

Poids : 57,75 g

Estimation : 2 070 - 2 300 €

Biens remis par la Direction interrégionale des Douanes d'Île-de-France.

► Mise à prix : 2 070 €



38

Lot de neuf pièces de 20 Francs Louis XVIII

Années 1814 L et 1814 A (8)

Poids : 57,73 g

Estimation : 2 070 - 2 300 €

Biens remis par la Direction interrégionale des Douanes d'Île-de-France.

► Mise à prix : 2 070 €



39

Lot de douze pièces 20 Francs or Napoléon, tête laurée

Années 1810 A (3), 1811 A (5), 1812 A (3) et 1812 W

Poids : 76,89 g

Estimation : 2 760 - 3 000 €

Biens remis par la Direction interrégionale des Douanes d'Île-de-France.

► Mise à prix : 2 760 €



40

Lot de cinq pièces 20 Drachmes or Georges 1^{er}

Année 1884 A

Poids : 32,22 g

Estimation : 1 150 - 1 300 €

Biens remis par la Direction interrégionale des Douanes d'Île-de-France.

► Mise à prix : 1 150 €



41

Lot de sept pièces de 20 Francs or Louis XVIII

Années 1815 Q et 1815 A (6)

Poids : 44,91 g

Estimation : 1 610 - 1 850 €

Biens remis par la Direction interrégionale des Douanes d'Île-de-France.

► Mise à prix : 1 610 €



42

Lot de dix pièces en or dont neuf pièces de 20 Francs or et une pièce de 5 Francs or :

Une pièce Napoléon III, tête laurée, année 1867 A

Deux pièces Charles X, années 1828 A et 1830 A

Deux pièces Bonaparte Premier Consul, An 12

Une pièce Louis Philippe 1^{er}, année 1831 A

Deux pièces Coq Marianne, années 1907 et 1910

Poids : 59,30 g

Estimation : 2 120 - 2 350 €

Biens remis par la Direction interrégionale des Douanes d'Île-de-France.

► Mise à prix : 2 120 €



43

Écu d'or à la chaise, Philippe VI

Poids : 4,43 g

Estimation : 300 - 500 €

Bien saisi par le service d'enquêtes judiciaires des finances et remis par l'AGRASC.

► Mise à prix : 300 €



44

Écu d'or à la croizette, K, François 1^{er}

Poids : 3,44 g

Estimation : 500 - 700 €

Bien saisi par le service d'enquêtes judiciaires des finances et remis par l'AGRASC.

► Mise à prix : 500 €



45

Lot de 5 pièces en or des USA :

Deux pièces de 5 Dollars « Liberty », années 1882 et 1900

Deux pièces de 5 Dollars « Indian Head », années 1909 et 1915

Une pièce de 10 Dollars « Indian Head », année 1914

Poids : 50,21 g

Estimation : 2 100 - 2 400 €

Biens remis par la Direction interrégionale des Douanes d'Île-de-France.

► Mise à prix : 2 100 €



46

Pièce en or 20 francs, An 12, Bonaparte premier Consul

Poids : 6,43 g

Estimation : 230 - 270 €

Bien saisi par le service d'enquêtes judiciaires des finances et remis par l'AGRASC.

► Mise à prix : 230 €



46



47

47

Pièce en or, États-Unis, 20 dollars Liberty Head, 1883

Poids : 33,45 g

Estimation : 1 300 - 1 500 €

Bien saisi par le service d'enquêtes judiciaires des finances et remis par l'AGRASC.

► Mise à prix : 1 300 €

48

Deux pièces en or 500 euros

Semeuse 2010

999,9 millièmes

Poids : 24 g

Estimation : 900 - 1 000 €

Bien saisi par le service d'enquêtes judiciaires des finances et remis par l'AGRASC.

► Mise à prix : 900 €



48

49

Trois pièces en or 200 euros (euro des régions)

2011 et 2012 (2)

999 millièmes

Poids : 12 g

Estimation : 540 - 600 €

Bien saisi par le service d'enquêtes judiciaires des finances et remis par l'AGRASC.

► Mise à prix : 540 €



49



50

50

Six pièces en or 100 euros

Semeuse 2008, 2009 et 2010

999,9 millièmes Poids : 18,6 g

Estimation : 600 - 800 €

Bien saisi par le service d'enquêtes judiciaires des finances et remis par l'AGRASC.

► Mise à prix : 600 €

51

Pièce en or 1000 euros Hercule 2011

999 millièmes

Poids : 20 g

Estimation : 900 - 1 000 €

Bien saisi par le service d'enquêtes judiciaires des finances et remis par l'AGRASC.

► Mise à prix : 900 €



51

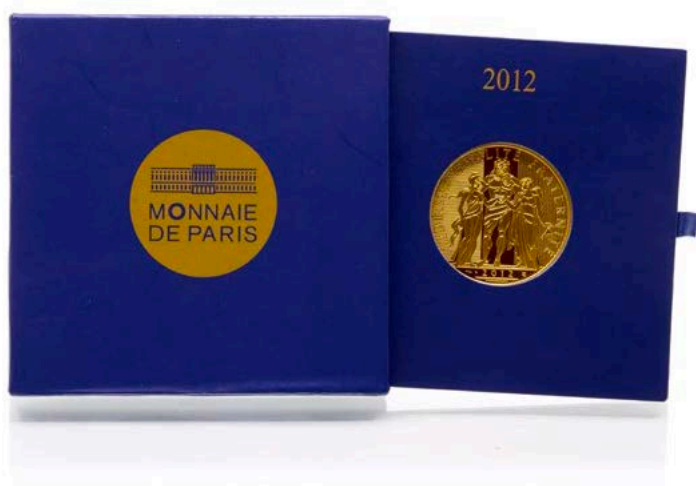

52

Pièce en or 1000 euros Hercule 2012

999 millièmes

Poids : 20 g

Estimation : 900 - 1 000 €

Bien saisi par le service d'enquêtes judiciaires des finances et remis par l'AGRASC.

► Mise à prix : 900 €

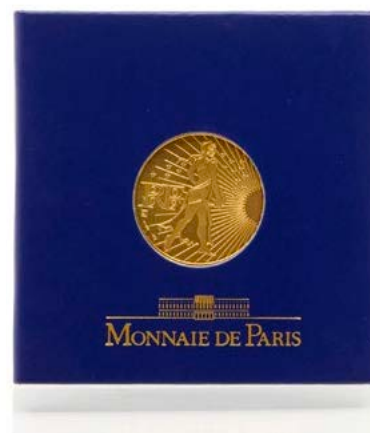

53

Pièce en or 250 euros Semeuse 2009

920 millièmes

Poids : 8,45 g

Estimation : 220 - 400 €

Bien saisi par le service d'enquêtes judiciaires des finances et remis par l'AGRASC.

► Mise à prix : 220 €



54

Lot de pièces françaises des XIX^e et XX^e siècles en argent :

Argent 900/000

Poids : 2079 g.

Argent 835/000

Poids : 938 g.

Argent 680/000

Poids : 937 g

Estimation : 1 000 - 1 500 €

Biens remis par la Recette interrégionale des Douanes d'Île-de-France.

► Mise à prix : 1 000 €



La Brigade de Surveillance TransManche contrôle deux voyageurs en partance pour le Royaume-Uni et découvre dans leurs bagages quatorze lingots de platine. Ils déclarent les transporter pour le compte d'une société basée en Île-de-France. Une infraction est notifiée à la société, les lingots sont saisis et le tribunal de police de Paris prononce la confiscation des quatorze lingots de platine. Les poursuites diligentées pour recouvrer les droits, taxes et amende n'ayant pu aboutir, la vente des lingots devrait permettre de couvrir les sommes dues.



55

Lingot de platine d'un kilogramme numéroté AA000011 portant la mention : Crédit Suisse 1kg platinum 999,5 CHI essayeur fondeur avec son certificat d'authenticité.

Bien remis par la Direction Nationale du Renseignement et des Enquêtes Douanières.

► Mise à prix : 22 000 €



56

Lingot de platine d'un kilogramme numéroté AA000012 portant la mention : Crédit Suisse 1kg platinum 999,5 CHI essayeur fondeur avec son certificat d'authenticité.

Bien remis par la Direction Nationale du Renseignement et des Enquêtes Douanières.

► Mise à prix : 22 000 €



57

Lingot de platine d'un kilogramme numéroté AA000013 portant la mention : Crédit Suisse 1kg platinum 999,5 CHI essayeur fondeur avec son certificat d'authenticité.

Bien remis par la Direction Nationale du Renseignement et des Enquêtes Douanières.

► Mise à prix : 22 000 €



58

Lingot de platine d'un kilogramme numéroté AA000014 portant la mention : Crédit Suisse 1kg platinum 999,5 CHI essayeur fondeur avec son certificat d'authenticité.

Bien remis par la Direction Nationale du Renseignement et des Enquêtes Douanières.

► Mise à prix : 22 000 €



59

Lingot de platine d'un kilogramme numéroté AA000015 portant la mention : Crédit Suisse 1kg platinum 999,5 CHI essayeur fondeur avec son certificat d'authenticité.

Bien remis par la Direction Nationale du Renseignement et des Enquêtes Douanières.

► Mise à prix : 22 000 €



60

Lingot de platine d'un kilogramme numéroté AA000016 portant la mention : Crédit Suisse 1kg platinum 999,5 CHI essayeur fondeur avec son certificat d'authenticité.

Bien remis par la Direction Nationale du Renseignement et des Enquêtes Douanières.

► Mise à prix : 22 000 €



61

Lingot de platine d'un kilogramme numéroté AA000017 portant la mention : Crédit Suisse 1kg platinum 999,5 CHI essayeur fondeur avec son certificat d'authenticité.

Bien remis par la Direction Nationale du Renseignement et des Enquêtes Douanières.

► Mise à prix : 22 000 €



62

Lingot de platine d'un kilogramme numéroté AA000018 portant la mention : Crédit Suisse 1kg platinum 999,5 CHI essayeur fondeur avec son certificat d'authenticité.

Bien remis par la Direction Nationale du Renseignement et des Enquêtes Douanières.

► Mise à prix : 22 000 €



63

Lingot de platine d'un kilogramme numéroté AA000019 portant la mention : Crédit Suisse 1kg platinum 999,5 CHI essayeur fondeur avec son certificat d'authenticité.

Bien remis par la Direction Nationale du Renseignement et des Enquêtes Douanières.

► Mise à prix : 22 000 €



64

Lingot de platine d'un kilogramme numéroté AA000020 portant la mention : Crédit Suisse 1kg platinum 999,5 CHI essayeur fondeur avec son certificat d'authenticité.

Bien remis par la Direction Nationale du Renseignement et des Enquêtes Douanières.

► Mise à prix : 22 000 €



65

Lingot de platine d'un kilogramme numéroté AA000021 portant la mention : Crédit Suisse 1kg platinum 999,5 CHI essayeur fondeur avec son certificat d'authenticité.

Bien remis par la Direction Nationale du Renseignement et des Enquêtes Douanières.

► Mise à prix : 22 000 €



66

Lingot de platine d'un kilogramme numéroté AA000022 portant la mention : Crédit Suisse 1kg platinum 999,5 CHI essayeur fondeur avec son certificat d'authenticité.

Bien remis par la Direction Nationale du Renseignement et des Enquêtes Douanières.

► Mise à prix : 22 000 €



67

Lingot de platine d'un kilogramme numéroté AA000023 portant la mention : Crédit Suisse 1kg platinum 999,5 CHI essayeur fondeur avec son certificat d'authenticité.

Bien remis par la Direction Nationale du Renseignement et des Enquêtes Douanières.

► Mise à prix : 22 000 €



68

Lingot de platine d'un kilogramme numéroté AA000024 portant la mention : Crédit Suisse 1kg platinum 999,5 CHI essayeur fondeur avec son certificat d'authenticité.

Bien remis par la Direction Nationale du Renseignement et des Enquêtes Douanières.

► Mise à prix : 22 000 €



69

Lot d'environ trois-cent-vingt-quatre diamants bruts

Poids : 126 carats

Estimation : 8 000 - 12 000 €

Biens remis par la Direction interrégionale des
Douanes de Paris Aéroports.

► Mise à prix : 8 000 €



70

Lot de quatorze diamants bruts

Poids : 38,05 carats

Estimation : 8 000 - 12 000 €

Biens remis par la Direction interrégionale des
Douanes de Paris Aéroports.

► Mise à prix : 8 000 €



71

Lot de dix-sept diamants bruts

Poids : 22,5 carats.

Estimation : 1 200 - 1 400 €

Biens remis par la Direction interrégionale des
Douanes de Paris Aéroports.

► Mise à prix : 1 200 €



72

Lot de quatre diamants bruts

Poids : 8,92 carats.

Estimation : 2 000-3 000 €

Biens remis par la Direction interrégionale des Douanes de Paris Aéroports.

► Mise à prix : 2 000 €



73

Lot de diamants :

Soixante-six diamants bruts pour un poids de 66,55 carats.

Huit diamants bruts pour un poids de 5 carats

Estimation : 800 - 1 000 €

Biens remis par la Direction interrégionale des Douanes de Paris Aéroports.

► Mise à prix : 800 €

74



75



74

Lot de huit diamants bruts

Poids : 27,7 carats.

Estimation : 8 000 - 12 000 €

Biens remis par la Direction interrégionale des Douanes de Paris Aéroports.

► Mise à prix : 8 000 €

75

Lot de dix diamants bruts

Poids : 12,67 carats.

Estimation : 1 500 - 1 800 €

Biens remis par la Direction interrégionale des Douanes de Paris Aéroports.

► Mise à prix : 1 500 €



76

Lot de diamants composé de :
Quinze diamants bruts pesant environ 0,11 carats.
Quatre-vingts diamants bruts pesant environ 29,04 carats.
Onze diamants bruts pesant environ 4,76 carats.

Estimation : 400-600 €

Biens remis par la Direction interrégionale des Douanes d'Île-de-France.

► **Mise à prix : 400 €**



77

Lot de diamants composé de :
Trente-et-un diamants bruts pesant environ 8,57 carats.
Soixante-quatorze diamants bruts pesant environ 10,47 carats.
Soixante-douze diamants bruts pesant environ 20 carats.

Estimation : 1 600 - 2 000 €

Biens remis par la Direction interrégionale des Douanes d'Île-de-France.

► **Mise à prix : 1 600 €**



78

Lot de diamants composé de :
Trois diamants bruts pesant environ 32,85 carats.
Six diamants bruts pesant environ 29,04 carats.

Estimation : 3 000 - 4 000 €

Biens remis par la Direction interrégionale des Douanes d'Île-de-France.

► **Mise à prix : 3 000 €**



79

Lot de vingt-deux diamants bruts pesant environ 20,95 carats.

Estimation : 4 000 - 6 000 €

Biens remis par la Direction interrégionale des Douanes d'Île-de-France.

► **Mise à prix : 4 000 €**



80

Lot de diamants bruts

Poids : 197,95 carats.

Estimation : 30 000 - 40 000 €

Biens remis par la Direction interrégionale des
Douanes de Paris Aéroports.

► Mise à prix : 30 000 €



81

Lot d'environ six cents diamants bruts

Poids : 93 carats.

Estimation : 6 000 - 10 000 €

Biens remis par la Direction interrégionale des
Douanes de Paris Aéroports.

► Mise à prix : 6 000 €



82

Lot de pierres semi-précieuses composé de :

Grenats spessartites bruts, pesant 998 g.

Grenats pyropes bruts, pesant 659 g.

Pierres de lune brutes, pesant 485,86 g.

Aigues-marines brutes pesant 337,84 g.

Améthystes brutes, pesant 361,47 g et 137,49 g.

Estimation : 800 - 1 200 €

Biens remis par la Direction interrégionale des
Douanes de Metz.

► Mise à prix : 800 €

04

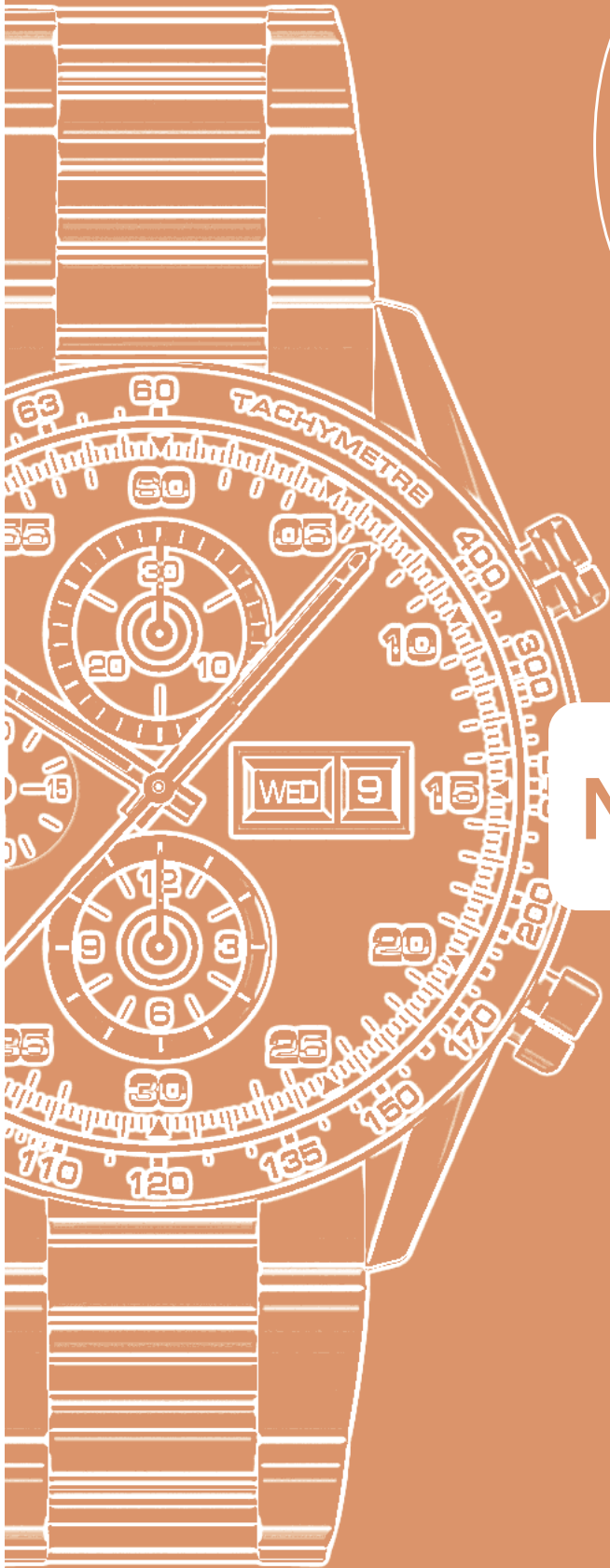

Montres



83

ROLEX

GMT Master II

Dit "BATMAN"

Ref. 116710 BLNR

No. 4212C839

Montre bracelet en acier avec second fuseau horaire. Boîtier rond, lunette tournante graduée 24h, couronne et fond vissés. Cadran noir, index cerclés et aiguilles lumineuses, aiguille pour le second fuseau horaire, minuterie chemin de fer, date à guichet.

Mouvement automatique, cal. 3186, certifié chronomètre. Bracelet Oyster en acier avec fermoir déployant signé. Accompagné d'un écrin, sur boîte, étui à cartes avec garantie, livret worldwide service, livret GMT Master II, étui de service, cachet de cire vert.

Diam. 40 mm

Tour de poignet : 21 cm

(Vendue en l'état, traces d'usures d'usage, mouvement fonctionne mais prévoir révision d'usage, sans garantie)

Estimation : 4 000 - 6 000 €

Bien saisi par le service d'enquêtes judiciaires des finances et remis par l'AGRASC.

► **Mise à prix : 4 000 €**



84

TAG HEUER

Formula 1
Ref. CAZ 1010
No. WZQ7960

Chronographe bracelet en acier. Boîtier rond, fond vissé. Cadran noir avec index bâtons et aiguilles luminescentes, trois compteurs pour la fonction du chronographe, date à guichet et minuterie chemin de fer. Mouvement à quartz. Accompagné d'un écrin et sur boîte, livret et garantie d'origine, facture de El Corte Ingles.

Diam. 44 mm (avec protection de couronne)

Tour de poignet : 21 cm

(Vendue en l'état, peu de traces d'usures d'usage, le mouvement fonctionne mais prévoir une révision d'usage, sans garantie)

Estimation : 400-600 €

Bien remis par la Recette interrégionale des Douanes de Metz.

► Mise à prix : 400 €



85

BREITLING

Super Avenger II
Ref. A13371
No. 2665258

Chronographe bracelet en acier. Boîtier rond, lunette tournante graduée unidirectionnelle, fond vissé. Cadran argenté avec trois compteurs pour l'indication des heures, des minutes et des secondes, index bâtons et aiguilles luminescentes, date à guichet et minuterie chemin de fer. Mouvement automatique, certifié chronomètre. Bracelet en acier avec fermoir déployant signé. Accompagné d'un écrin de service, facture de la maison Maier à Lyon, attestation de vente, l'ensemble dans une enveloppe, étui à cartes avec garantie internationale, livret super avenger II et livret conditions and maintenance.

Diam. 51 mm (avec protection couronne)

(Vendue en l'état, peu de traces d'usures d'usage, le mouvement fonctionne mais prévoir une révision d'usage, sans garantie)

Estimation : 600-800 €

Bien saisi par le service d'enquêtes judiciaires des finances et remis par l'AGRASC.

► Mise à prix : 600 €



La brigade de surveillance de Morteau positionnée à la frontière franco-suisse intercepte un véhicule en provenance de Suisse. Le conducteur, ressortissant suisse résidant en France indique n'avoir rien à déclarer. Il possède une montre haut de gamme, dont il refuse de payer les droits et taxes. Une notification d'infraction est relevée pour importation sans déclaration, le conducteur abandonne la marchandise au profit de l'État.



86

MIDO

Multifort

No. M 005914A

Chronographe bracelet en acier. Boîtier rond, fond transparent. Cadran gris anthracite avec deux compteurs pour les minutes et les secondes, index points et aiguilles lumineuses, date à guichet et minuterie chemin de fer. Mouvement automatique, 27 rubis. Calibre 60. Bracelet en acier avec fermoir déployant signé.

Diam. 43,5 mm

Tour de poignet : 22 cm

(Vendue en l'état, traces d'usures d'usage, le mouvement fonctionne mais prévoit une révision d'usage, sans garantie)

Estimation : 200-300 €

Bien remis par la Recette interrégionale des Douanes de Dijon.

► **Mise à prix : 200 €**



87

TISSOT

T Touch NBA

No. T091420

Montre bracelet en titane. Boîtier fond fermeture à vis. Cadran tactile avec double affichage digital et analogique. Mouvement à quartz. Bracelet en caoutchouc noir avec fermoir déployant en acier noirci signé.

Diam. 44 mm

(Vendue en l'état, traces d'usures d'usage, le mouvement fonctionne mais prévoir révision d'usage, sans garantie)

Estimation: 100-200 €

Bien remis par la Recette interrégionale des Douanes de Dijon.

► Mise à prix : 100 €

88

ROLEX

Sky-Dweller

Ref. 326939

No. 55T10527

Montre bracelet en or blanc 18k (750) avec second fuseau horaire et calendrier annuel. Boîtier rond, lunette tournante, couronne et fond vissés. Cadran argenté, aiguilles et index luminescents, disque tournant pour l'indication 24h au centre, fonction GMT, date à guichet, ouverture à guichet pour l'indication des mois sur 12 heures, minuterie. Mouvement automatique, cal. 9001, 40 rubis, certifié chronomètre. Bracelet Oyster en or blanc 18k (750) avec fermoir déployant signé (V9W 72419 V2H).

Diam. 42 mm

Poids brut : 251,5 g

(Vendue en l'état, traces d'usures d'usage, mouvement fonctionne mais prévoir révision d'usage, sans garantie)

Estimation : 15 000-25 000 €

Bien remis par la Direction interrégionale des Douanes de Paris Aéroports.

► Mise à prix : 15 000 €





89

CARTIER

Tank

Ref. 3168

No. 452489ZX

Montre bracelet de dame en acier et or 18k (750). Boîtier rectangulaire avec fermeture à vis, le fond acier, remontoir saphir cabochon. Cadran argenté avec chiffres romains et minuterie chemin de fer. Mouvement à quartz. Boucle ardillon en or 18k (750) signée.

Dim. 24,5 x 31 mm

Poids brut : 32,6 g

(Vendue en l'état, traces d'usures d'usage, mouvement ne fonctionne pas, prévoir changement de la pile, sans garantie)

Estimation : 600-800 €

Bien remis par la Direction interrégionale des Douanes de Paris Aéroports.

► **Mise à prix : 600 €**

05

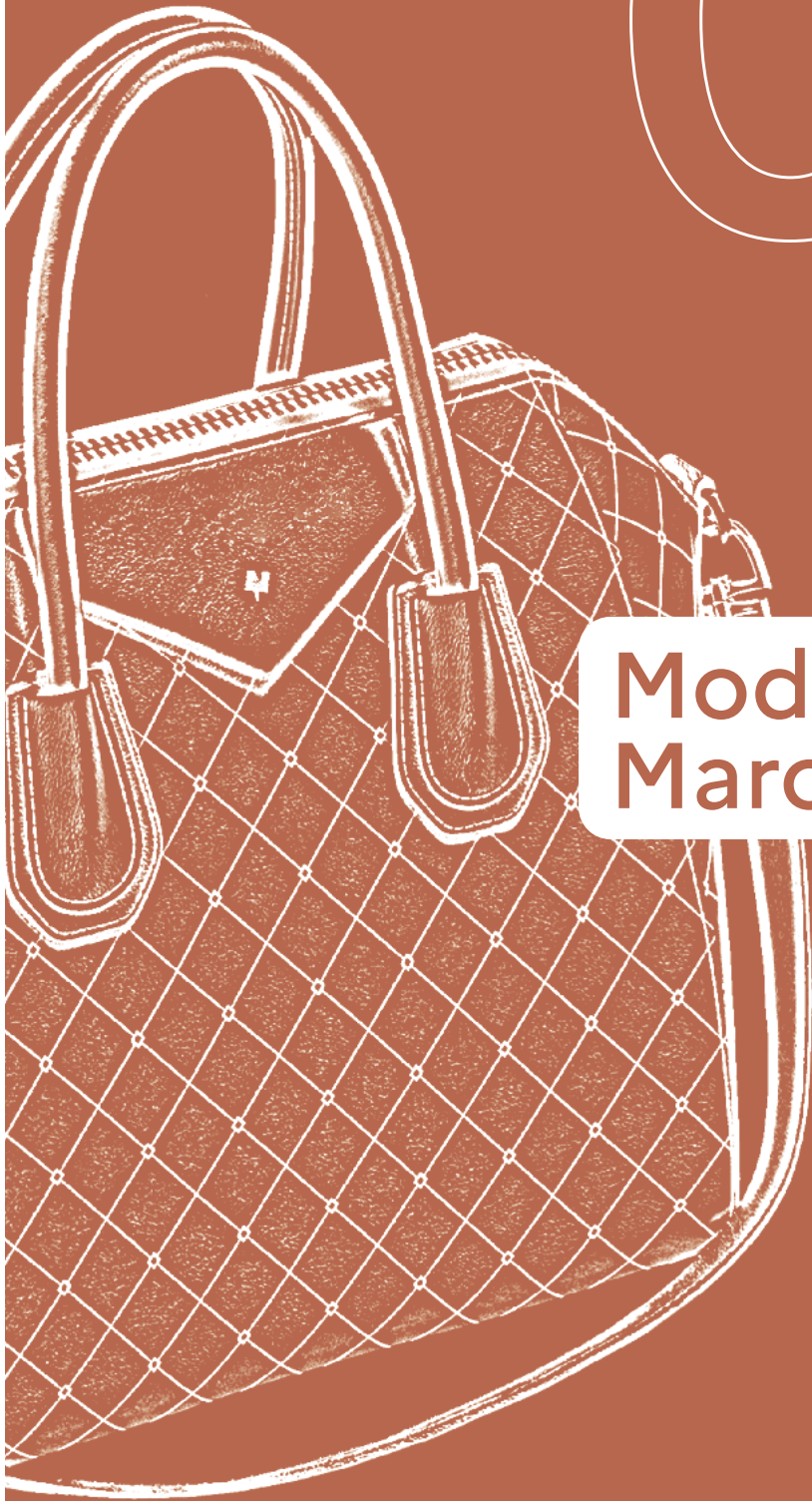

Mode Maroquinerie

1^{re} partie



90

NIKE

Paire de baskets AIR JORDAN 1 MID Black/Black-Black
T.50,5

Bien remis par la Direction interrégionale des
Douanes de Paris Aéroports.

► Mise à prix : 80 €



91

LANVIN

Paire de sneakers en cuir vieilli et daim gris, bleu, tissu
technique beige, laçage zigzag noir et blanc, semelles
en caoutchouc.

T.44. Très bon état.

Bien remis par la Direction interrégionale des
Douanes de Paris Aéroports.

► Mise à prix : 120 €



92

GUCCI

Paire de sneakers lacées en cuir blanc parcouru d'une
bande Sylvie Web rouge, verte, ornée en application
d'un serpent, semelles en caoutchouc.

T.11.

Bien remis par la Direction interrégionale des
Douanes de Paris Aéroports.

► Mise à prix : 150 €



93

FENDI

Paire de sandales en python, talons recouverts 150
mm, plateaux 33 mm, bouts siglés en métal doré,
semelles en cuir.

T.40.

Bien saisi par les services des Douanes et remis par la
cour d'appel de Paris.

► Mise à prix : 100 €



94

HERMES

Paire de sandales "Oran" ; en agneau velours noir gansée de cristaux noir, semelles en cuir.

T.37. Très bon état.

Bien remis par la Direction interrégionale des Douanes de Paris Aéroports.

► Mise à prix : 250 €



95

JIMMY CHOO

Paire d'escarpins du soir en satin fuchsia, bouts pointus, bracelet de cheville strassé retenant une goutte, talons recouverts strassés, semelles en cuir.

T.38,5. Très bon état (légères traces).

Bien remis par la Direction interrégionale des Douanes de Paris Aéroports.

► Mise à prix : 150 €



96

JIMMY CHOO

Paire d'escarpins pailletés argent, bouts pointus, talons recouverts, semelles en cuir.

T.39. Excellent état.

Bien remis par la Direction interrégionale des Douanes de Paris Aéroports.

► Mise à prix : 150 €



97

JIMMY CHOO

Paire d'escarpins pailletés argent, bouts pointus, talons recouverts, semelles en cuir.

T.37. Excellent état.

Bien remis par la Direction interrégionale des Douanes de Paris Aéroports.

► Mise à prix : 150 €



Ces chaussures BOTTEGA VENETA et un sac FENDI ont été saisis par la brigade des douanes de Nice Aéroport lors du contrôle d'un passager venant de Hong-Kong via Dubaï et indiquant qu'il n'avait rien à déclarer. Les agents découvrent dans ses bagages, chaussures et sac avec leur facture respective soit près de 38 000 dollars HK. Cette importation sans déclaration de marchandises pour une valeur supérieure à la franchise, constituant une infraction, les objets sont saisis dans l'attente du paiement des droits et taxes et de l'amende douanière. Suite au refus de paiement et de la transaction, les marchandises sont saisies par le tribunal judiciaire de Nice.



98

CHANEL par Karl Lagerfeld

Collection Croisière 2015 - Paire de plateformes en tweed blanc, brides agrémentées de motifs perlés, émaillés multicolore, semelles en cuir.

T.39C. Très bon état.

Bien remis par la Direction interrégionale des Douanes et Droits indirects PACA Corse.

► Mise à prix : 150 €



99

BOTTEGA VENETA

Paire de derbys lacés en python lustré marron, semelles en cuir.

T.44.

Bien remis par la Direction interrégionale des Douanes et Droits indirects PACA Corse.

► Mise à prix : 300 €



100

BURBERRY

Étole double face en cachemire, un côté tartan, l'autre taupe.
Dimensions : 164 x 82 cm. Très bon état.
Bien remis par la Direction interrégionale des Douanes de Paris Aéroports.

► Mise à prix : 100 €



101

GUCCI

Ceinture en veau noir, boucle « GG » en métal vernissé noir.
T.90. Très bon état.
Bien remis par la Direction interrégionale des Douanes de Paris Aéroports.

► Mise à prix : 100 €



102

GUCCI

Écharpe « GG » en lainage double face chiné rose, gris, bords frangés.
Dimensions : 48 x 180 cm. Très bon état.
Bien remis par la Direction interrégionale des Douanes de Paris Aéroports.

► Mise à prix : 100 €



103

LOUIS VUITTON

Écharpe double face en cachemire siglé, l'un gris clair, l'autre anthracite, bords frangés.
Dimensions : 47 x 168 cm Très bon état.
Bien remis par la Direction interrégionale des Douanes de Paris Aéroports.

► Mise à prix : 150 €



104

CHRISTIAN DIOR

Collection Resort 2017 - Manteau en cachemire gris, encolure ronde, double boutonnage à six boutons, deux poches verticales dans les coutures, deux poches à rabat en diagonale, manches longues froncées. Griffe blanche, graphisme noir. T.44.

Bien remis par la Direction interrégionale des Douanes et Droits indirects PACA Corse.

► Mise à prix : 200 €



105

CHANEL

Circa 2011

Sac 35 cm en cuir agneau matelassé rouge, fermoir « CC » en métal argenté sur rabat, intérieur à trois soufflets, anse chaîne réglable entrelacée de cuir en coordonné, un soufflet agrémenté d'un pourtour, poche extérieure. Hologramme, carte d'authenticité. Bon état (légères usures, traces, petit accroc, égrenures).

Bien saisi par les services des Douanes et remis par la cour d'appel de Paris.

► Mise à prix : 1 200 €



106

CHANEL

Circa 2006

Sac « Jumbo » 30 cm en veau caviar matelassé noir, fermoir « CC » en métal doré sur simple rabat, poche extérieure, anse chaîne réglable entrelacée de cuir en coordonné. Hologramme. Très bon état (légères usures, traces, manque carte d'authenticité).

Bien saisi par les services des Douanes et remis par la cour d'appel de Paris.

► Mise à prix : 2 000 €



107

CHANEL

Circa 2014

Sac pochette demi-lune 20 cm en veau caviar noir, fermeture pression aimantée sur rabat, surpiqué du sigle de la Maison, anse chaîne en métal argenté entrelacée de cuir en coordonné. Hologramme, carte d'authenticité. Boite d'origine.

Excellent état.

Bien saisi par les services des Douanes et remis par le tribunal judiciaire de Bobigny.

► Mise à prix : 500 €

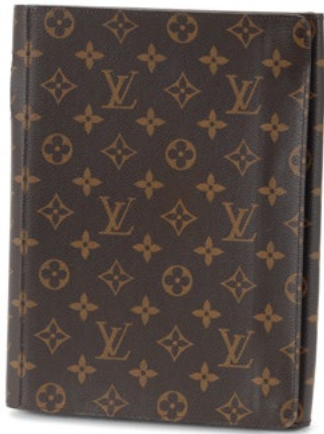

108

LOUIS VUITTON

Année 2012

Porte-ipad GM en toile Monogram, fermetures pression.

Très bon état.

Bien saisi par les services des Douanes et remis par la cour d'appel de Paris.

► Mise à prix : 80 €



109

LOUIS VUITTON

Année 2011

Porte-document de voyage en toile Monogram et cuir naturel, fermeture éclair à double curseur, double poignée, poche extérieure, anse bandoulière sangle réglable amovible, clefs, cadenas.

Excellent état.

Bien saisi par les services des Douanes et remis par la cour d'appel de Paris.

► Mise à prix : 400 €



110

PRADA

Année 2013

Compagnon zippé en veau Saffiano noir, fermeture éclair, intérieur compartimenté faisant porte-cartes, porte-monnaie. Boîte d'origine.

Excellent état.

Bien saisi par les services des Douanes et remis par le tribunal judiciaire de Bobigny.

► Mise à prix : 80 €



111

CHANEL Prototype

Sac pochette du soir ouvrant 27 cm en castorette écru agrémentée de strass Swarovski et cuir enduit métallisé argent, intérieur faisant bourse, fermeture pression aimantée sur languette ornée du sigle de la Maison serti de strass Swarovski à l'imitation brillant, anse chaîne escamotable en métal doré.

Bien saisi par les services des Douanes et remis par la cour d'appel de Paris.

► Mise à prix : 350 €



112

CHANEL

Circa 2011

Sac « Shopping » 33 cm en veau caviar matelassé blanc, devant surpiqué du sigle, fermeture éclair, double anse chaîne en métal doré entrelacée de cuir en coordonné, patte d'épaule, poche extérieure. Hologramme, carte d'authenticité. Boîte d'origine.

Excellent état.

Bien saisi par les services des Douanes et remis par la cour d'appel de Paris.

► Mise à prix : 1 000 €



113

CHANEL

Circa 2013

Sac « Boy » PM en cuir agneau noir matelassé, fermoir rectangulaire en métal argenté rhodé sur rabat, anse chaîne à patte d'épaule réglable. Hologramme, carte d'authenticité.

Excellent état.

Bien saisi par les services des Douanes et remis par le tribunal judiciaire de Bobigny.

► Mise à prix : 1 200 €



114

CHANEL

Circa 2014

Wallet on Chain 19 cm en veau caviar suédé géranium matelassé, fermeture pression sur rabat, surmonté du sigle de la Maison, intérieur faisant porte-cartes, porte-monnaie, anse chaîne en métal argenté entrelacée de cuir en coordonné, poche extérieure. Hologramme, carte d'authenticité. Boîte d'origine.

Excellent état.

Bien saisi par les services des Douanes et remis par le tribunal judiciaire de Bobigny.

► Mise à prix : 800 €



115

FENDI

Sac « Peekaboo » 39 cm en chèvre ciment double sens, fermetoirs rectangulaire pivotants en métal argenté, et métal doré émaillé noir, poignée, anse bandoulière amovible.

Très bon état (légères usures, traces).

Bien saisi par les services des Douanes et remis par la cour d'appel de Paris.

► Mise à prix : 500 €



116

GUCCI

Sac 45 cm en veau velours taupe et veau à la couleur, fermeture éclair à double curseur, poche extérieure à rabat surmonté du sigle de la Maison en métal doré.

Bon état (légères usures, traces).

Bien saisi par les services des Douanes et remis par la cour d'appel de Paris.

► Mise à prix : 180 €



117

GUCCI

Sac messenger 35 cm en toile enduite chinée beige à motif géométrique et veau noir, fermeture pression aimantée sur rabat, anse bandoulière réglable, patte d'épaule.

Très bon état (légères usures).

Bien saisi par les services des Douanes et remis par la cour d'appel de Paris.

► Mise à prix : 180 €



118

PRADA

Année 2013

Mini sac 15 cm en veau Saffiano tamaris, fermeture éclair, double poignée, anse bandoulière amovible réglable, clefs sous clochette, cadenas. Boîte d'origine.

Excellent état.

Bien saisi par les services des Douanes et remis par le tribunal judiciaire de Bobigny.

► Mise à prix : 200 €



119

PRADA

Année 2013

Pochette 19 cm en veau Saffiano vernis nude agrémenté de clous et de strass facettés, fermeture éclair, anse d'épaule amovible réglable.

Excellent état.

Bien saisi par les services des Douanes et remis par le tribunal judiciaire de Bobigny.

► Mise à prix : 150 €



120

PRADA

Année 2013

Pochette 26 cm en veau Saffiano baltico orné d'un motif groom en métal argenté, fermeture éclair, dragonne amovible, anse.

Très bon état.

Bien saisi par les services des Douanes et remis par le tribunal judiciaire de Bobigny.

► Mise à prix : 150 €



121

PRADA

Année 2013

Sac 26 cm en veau Saffiano tamaris, fermetures éclair, double poignée, anse bandoulière amovible réglable, clochette.

Excellent état.

Bien saisi par les services des Douanes et remis par le tribunal judiciaire de Bobigny.

► Mise à prix : 200 €



122

PRADA

Année 2013

Sac mini Boston 15 cm en veau Saffiano noir, fermeture éclair, double poignée, anse bandoulière amovible réglable, clefs sous clochette, cadenas. Excellent état.

Bien saisi par les services des Douanes et remis par le tribunal judiciaire de Bobigny.

► Mise à prix : 200 €



123

ROBERTO CAVALLI

Pochette du soir 20 cm en satin noir, fermeture pression aimantée sur rabat, prise bracelet ouvrant en métal doré figurant un serpent.

Très bon état.

Bien saisi par les services des Douanes et remis par la cour d'appel de Paris.

► Mise à prix : 80 €



124

BERLUTI

Sac business en veau patiné brun, fermoir clip en métal argenté vieilli sur rabat embossé de motifs calligraphiés, double poignée, poche extérieure zippée, anse bandoulière sangle amovible réglable, clef sous clochette.

Bon état (usures, égrenures, traces, oxydation).

Bien saisi par les services des Douanes et remis par la cour d'appel de Paris.

► Mise à prix : 200 €



125

ROBERTO CAVALLI

Sac à l'épaule 50 cm en cuir agneau noir agrémenté de franges cloutées en métal doré, fermeture éclair, anse d'épaule, pattes de serrage parcourant le sac.

Très bon état (légères usures, traces).

Bien saisi par les services des Douanes et remis par la cour d'appel de Paris.

► Mise à prix : 80 €



126

CHANEL

Circa 2012

Portefeuille compact « Cambon » en veau matelassé noir, orné du sigle de la Maison en cuir vernis à la couleur, fermetures pression, intérieur faisant porte-cartes, porte-monnaie. Hologramme, carte d'authenticité. Boîte d'origine.

Excellent état.

Bien saisi par les services des Douanes et remis par le tribunal judiciaire de Bobigny.

► Mise à prix : 180 €



06

Bijoux

1^{re} partie



127

CHANEL par Karl Lagerfeld

Collection Croisière 2013

Collier chaîne en métal doré retenant un pendentif « CC » émaillé noir se terminant par une perle blanche d'imitation. Signature laser. Boîte d'origine. Très bon état.

Bien saisi par les services des Douanes et remis par le tribunal judiciaire de Bobigny.

► Mise à prix : 150 €



128

HERMES

Bracelet « Clic H » 12 mm en métal doré émaillé blanc. Diamètre : 5,9 cm. Boîte d'origine. Très bon état.

Bien saisi par les services des Douanes et remis par le tribunal judiciaire de Bobigny.»

► Mise à prix : 120 €



129

HERMES

Paire de clous pour oreilles percées « Cage d'H » en métal argenté émaillé orange. Hauteur : 8 mm.

Bien saisi par les services des Douanes et remis par le tribunal judiciaire de Bobigny.

► Mise à prix : 80 €



130

HERMES

Bracelet « Clic H » 12 mm en métal doré émaillé noir. Diamètre : 5,5 cm. Boite d'origine. Très bon état.

Bien saisi par les services des Douanes et remis par le tribunal judiciaire de Bobigny.

► Mise à prix : 120 €



131

HERMÈS

Paire de clous pour oreilles percées « Pop H » en métal doré émaillé orange. Hauteur : 1,2 cm.
Bien saisi par les services des Douanes et remis par le tribunal judiciaire de Bobigny.

► Mise à prix : 80 €



132

CHANEL

Année 2013

Paire de clous d'oreilles pour oreilles percées en métal doré émaillé noir agrémenté d'un motif trèfle. Signature laser. Hauteur : 1,4 cm.
Bien saisi par les services des Douanes et remis par le tribunal judiciaire de Bobigny.

► Mise à prix : 120 €



133

CHANEL par Karl Lagerfeld

Collection Croisière 2013

Paire de clous d'oreille pastille en résine translucide à inclusion rose, métallisé or orné du sigle de la Maison strassé. Signée sur plaque. Diamètre : 1,3 cm
Bien saisi par les services des Douanes et remis par le tribunal judiciaire de Bobigny.

► Mise à prix : 80 €



134

CHANEL par Karl Lagerfeld

Collection Prêt-à-porter Automne/Hiver 2012-2013

Collier chaîne en métal argenté retenant un pendentif « CC » serti de strass Swarovski à l'imitation brillant. Signature laser.
Bien saisi par les services des Douanes et remis par le tribunal judiciaire de Bobigny.

► Mise à prix : 100 €



135

CHANEL par Karl Lagerfeld

Collection Prêt-à-porter Automne/Hiver 2013-2014

Paire de pendants d'oreille en métal doré, clip « CC » façonné, orné de deux strass Swarovski à l'imitation brillant retenant une perle blanche d'imitation. Signée sur plaque. Hauteur : 3,2 cm
Bien saisi par les services des Douanes et remis par le tribunal judiciaire de Bobigny.

► Mise à prix : 120 €



136

CHANEL par Karl Lagerfeld

Collection Prêt-à-porter Automne/Hiver 2013-2014

Paire de pendants pour oreilles percées en métal argenté, « CC » serti de strass Swarovski à l'imitation brillant retenant une perle blanche d'imitation. Signée sur plaque. Hauteur : 2,5 cm
Bien saisi par les services des Douanes et remis par le tribunal judiciaire de Bobigny.

► Mise à prix : 100 €



137

CHANEL par Karl Lagerfeld

Collection Prêt-à-porter Printemps/Été 2013

Paire de pendants pour oreilles percées, « CC » serti de strass Swarovski à l'imitation brillants, retenant une perle blanche d'imitation. Signée sur plaque. Hauteur : 2,5 cm
Bien saisi par les services des Douanes et remis par le tribunal judiciaire de Bobigny.

► Mise à prix : 120 €



138

Bague de type dôme sertie d'un diamant de taille brillant pesant environ 0,15 carat, épaulé de chaque côté de trois diamants de taille brillant disposés en chute.

Or jaune 18K, 750/°°° et platine 850/°°°

Poids brut : 6,35 g.

T.D.D. : 52

Egrisures.

Estimation : 200-300 €

Biens remis par la Direction interrégionale des Douanes d'Île-de-France.

► Mise à prix : 200 €



139

Bague bandeau sertie de douze saphirs calibrés disposés dans des réserves quatre à quatre et séparés par deux réserves de six petits diamants alignés sur deux rangs.

Poinçon Hibou.

Or gris 18K, 750/°°°

Poids brut : 5,33 g.

T.D.D. : 55

Estimation : 120-200 €

Biens remis par la Direction interrégionale des Douanes d'Île-de-France.

► Mise à prix : 120 €



140

Paire de boucles d'oreille serties de trois diamants de taille brillant en chute assemblés en fleur. Ils pèsent chacun 0,2, 0,15 et 0,10 carat.

Une pierre de couleur rouge vient compléter le motif floral que soulignent une tige et une feuille ciselées.

Or jaune 18K, 750/°°° et argent 800/°°°

Poids brut : 5,22 g.

Estimation : 400-600 €

Biens remis par la Direction interrégionale des Douanes d'Île-de-France.

► Mise à prix : 400 €



141

Bague chevalière sertie au centre d'un diamant serti clos de 0,15 carat dans un pavage de petits diamants de taille brillant disposés en un motif stylisé. Chaque côté est gravé d'une lettre en relief.

Poinçon Aigle.

Or gris 18K, 750/°°°

Poids brut : 15,03 g.

T.D.D. : 49

Estimation : 400-600 €

Biens remis par la Direction interrégionale des Douanes d'Île-de-France.

► Mise à prix : 400 €



142

Chaîne maille jaseron soutenant un pendentif serti d'un diamant demi-taille pesant environ 0,07 carat.

Or gris 18K, 750/°°°

Poids brut : 4,01 g.

Longueur : 40,5 cm.

Estimation : 100-150 €

Biens remis par la Direction interrégionale des Douanes d'Île-de-France.

► Mise à prix : 100 €



143

Bague sertie d'une pierre dure de taille ovale de couleur verte, épaulée d'un demi rang de diamants taillés en rose de chaque côté.

Poinçon Hibou et Mascaron.

Or jaune 18K, 750/°°° et platine 850/°°°

Poids brut : 12,35 g.

T.D.D. : 57

Accidents aux diamants. Usures à la pierre.

Estimation : 250-350 €

Biens remis par la Direction interrégionale des Douanes d'Île-de-France.

► Mise à prix : 250 €



144

Anneau partiellement serti de onze diamants de taille brillant et onze émeraudes taillées à facettes se juxtaposant deux à deux dans autant de réserves disposées en biseau.

Poinçon Aigle.

Or jaune 18K, 750/°°°

Poids brut : 7,82 g.

T.D.D. : 51

Petits accidents.

Estimation : 300-500 €

Biens remis par la Direction interrégionale des Douanes d'Île-de-France.

► Mise à prix : 300 €



145

Bague solitaire sertie d'un diamant de taille brillant pesant environ 0,10 carat.

Poinçon Aigle.

Or jaune 18K, 750/°°° et platine 850/°°°

Poids brut : 2,51 g.

T.D.D. : 49

Estimation : 100-200 €

Biens remis par la Direction interrégionale des Douanes d'Île-de-France.

► Mise à prix : 100 €



146

Bague deux tons d'or à chaton ovale sertie d'un diamant de taille ancienne pesant environ 0,33 carat, épaulé de chaque côté d'un diamant de taille ancienne pesant chacun environ 0,07 carat.

Or jaune 18K, 750/°°°

Poids brut : 4,95 g.

T.D.D. : 52

Anneau déformé.

Estimation : 230-330 €

Biens remis par la Direction interrégionale des Douanes d'Île-de-France.

► Mise à prix : 230 €



147

Bague à chaton ovale sertie clos d'une émeraude ovale taillée à facettes dans un entourage de douze diamants de taille brillant pesant chacun environ 0,02 carat.

Poinçon Hibou.
Or jaune 18K, 750/000
Poids brut : 8,18 g.
T.D.D. : 54

Estimation : 200-300 €

Biens remis par la Direction interrégionale des Douanes d'Île-de-France.

► Mise à prix : 200 €

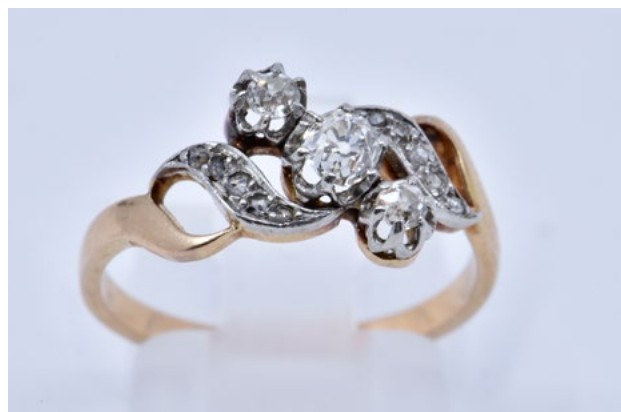

148

Bague ajourée sertie d'un diamant de taille ancienne pesant environ 0,20 carat, épaulé de chaque côté et en diagonale d'un diamant de taille ancienne ainsi que d'un alignement de petits diamants taillés en rose disposés en deux arabesques.

Poinçon Hibou.
Or rose 18K, 750/000 et platine 850/000
Poids brut : 3,20 g.
T.D.D. : 55
Légères égrisures.

Estimation : 120-200 €

Biens remis par la Direction interrégionale des Douanes d'Île-de-France.

► Mise à prix : 120 €



149

Anneau orné de neuf diamants de taille brillant pesant chacun environ 0,07 carat.

Poinçon Aigle.
Or jaune 18K, 750/000
Poids brut : 4,02 g.
T.D.D. : 56

Estimation : 350-450 €

Biens remis par la Direction interrégionale des Douanes d'Île-de-France.

► Mise à prix : 350 €

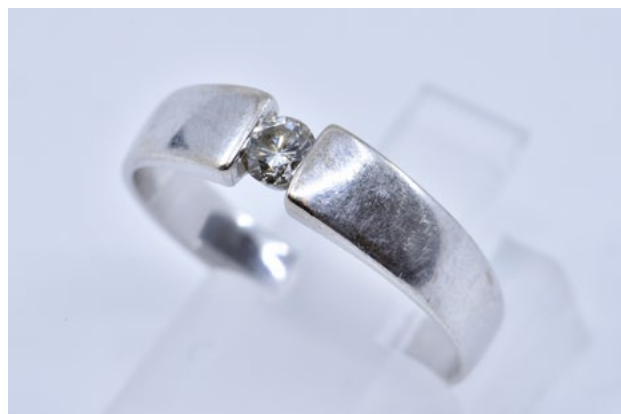

150

Bague composée d'un brin retenant en son centre un diamant de taille brillant pesant environ 0,10 carat.

Poinçon Coquille Saint-Jacques.
Or gris 14K, 585/000
Poids brut : 3,15 g.
T.D.D. : 55

Estimation : 100-200 €

Biens remis par la Direction interrégionale des Douanes d'Île-de-France.

► Mise à prix : 100 €



151

Petite broche figurant un hibou, le corps serti de saphirs ronds, les yeux, les ailes et le sommet de la tête piqués de petits diamants.

Poinçon Aigle et Hibou.

Or jaune 18K, 750/°°°

Poids brut : 4,69 g.

Hauteur : 25 mm.

Estimation : 120-250 €

Biens remis par la Direction interrégionale des Douanes d'Île-de-France.

► **Mise à prix : 120 €**



152

Paire de boucles d'oreille ornées chacune d'une perle de Tahiti et d'un motif de serpent ciselé.

Poinçon Hibou.

Or jaune 14K, 585/°°°

Poids brut : 10,08 g.

Diamètre des perles : environ 13 mm.

Estimation : 80-150 €

Biens remis par la Direction interrégionale des Douanes d'Île-de-France.

► **Mise à prix : 80 €**



153

Jolie broche figurant une rosace serti de sept diamants de taille ancienne et de diamants taillés en rose.

Numérotée.

Or rose 18K, 750/°°° et argent 800/°°°

Poids brut : 7,95 cm

Diamètre : 2,7 cm

Egrisures et accidents.

Estimation : 150-300 €

Biens remis par la Direction interrégionale des Douanes d'Île-de-France.

► **Mise à prix : 150 €**



154

Paire de pendants d'oreille col de cygne chacun orné d'une importante perle de culture baroque en forme de goutte.

La monture serti de petits diamants alignés.

Or 18K, 750/°°°

Poids brut : 16,06 g.

Hauteur des perles : environ 21 mm

Largeur des perles : environ 17 mm

Hauteur totale : 4,4 cm

Traces de colle.

Estimation : 100-150 €

Bien remis par la Direction Interrégionale des Douanes d'Île-de-France.

► **Mise à prix : 100 €**



155

Bague à enroulements sertie d'un diamant de taille brillant pesant environ 0,2 carat, épaulé de deux diamants taillés en rose.

Poinçon Aigle et Tête de Chien.

Or gris 18K, 750/000 et platine 850/000

Poids brut : 3,96 g.

T.D.D. : 54

Estimation : 200-300 €

Bien remis par la Direction Interrégionale des Douanes d'Île-de-France.

► Mise à prix : 200 €



156

Épingle à cravate ornée d'une perle de Tahiti dans un motif gravé et ciselé de quatre griffes piquées d'un petit diamant, l'embout retenu par une chaînette.

Or jaune 14K, 585/000

Poids brut : 12,21 g.

Diamètre de la perle : 14,36 mm

Longueur : 7 cm

Estimation : 120-200 €

Bien remis par la Direction Interrégionale des Douanes d'Île-de-France.

► Mise à prix : 120 €



157

Collier composé d'une chaîne maille anglaise retenant un motif serti d'une pierre de couleur bleue et d'une pierre de couleur blanche.

Poinçon Aigle.

Or jaune 18K, 750/000

Poids brut : 5,25 g.

Longueur : 40 cm

Estimation : 100-150 €

Bien remis par la Direction Interrégionale des Douanes d'Île-de-France.

► Mise à prix : 100 €



158

Paire de grands pendants d'oreille, chacun composé de deux labradorites, l'une ovale soutenant l'autre de taille plus importante. Elles sont taillées à facettes dans un entourage de petits diamants taillés en rose et disposés en chute pour la plus grande.

Monture en argent 925/000 et or jaune 18K, 750/000

Poids brut : 44,72 g.

Longueur : 7 cm

Estimation : 150-300 €

Bien remis par la Direction Interrégionale des Douanes d'Île-de-France.

► Mise à prix : 150 €



159

Paire de boucles d'oreille composées d'une perle de Tahiti sertie de diamants et d'un motif de corne pavé de petits diamants gris.

Or 14K, 585/°°° et argent 925/°°°

Poids brut : 14,38 g.

Diamètre des perles : 12,34 mm et 10,54 mm

Longueur : environ 6,4 et 4,7 mm

Fermeur endommagé pour l'une.

Estimation : 120-300 €

Bien remis par la Direction Interrégionale des Douanes d'Île-de-France.

► **Mise à prix : 120 €**



160

Paire de boucles d'oreille composées d'une perle de Tahiti ornées chacune d'un motif étoilé sertie de petits diamants.

Or jaune 18K, 750/°°°

Poids brut : 12,48 g.

Diamètre des perles : environ 15 mm

Estimation : 100-200 €

Bien remis par la Direction Interrégionale des Douanes d'Île-de-France.

► **Mise à prix : 100 €**



161

Bague Tank sertie d'une pierre de couleur rouge, quatre diamants de taille 8/8 ornant les deux brins latéraux.

Or jaune 18K, 750/°°° et platine 850/°°°

Poids brut : 10,54 g.

T.D.D. : 60

Estimation : 200-300 €

Bien remis par la Direction Interrégionale des Douanes d'Île-de-France.

► **Mise à prix : 200 €**



162

MAUBOUSSIN
« **Chance of love** »

Bague ajourée sertie d'un diamant de taille brillant pesant environ 0,20 carat, dans un entourage de diamants de couleur rose.

Signée numérotée.

Or gris 18K, 750/°°°

Poids brut : 2,82 g.

T.D.D. : 47

Estimation : 400-600 €

Bien remis par la Direction Interrégionale des Douanes d'Île-de-France.

► **Mise à prix : 400 €**



163

Paire de pendants d'oreille composés d'une importante perle de culture en forme de goutte. La monture tourbillonnante est partiellement sertie de diamants.

Or gris 18K, 750/°°°

Poids brut : 21,02 g.

Hauteur des perles : environ 20 mm

Largeur des perles : environ 16 mm

Hauteur : environ 5 cm

Estimation : 150-300 €

Bien remis par la Direction Interrégionale des Douanes d'Île-de-France.

► **Mise à prix : 150 €**



164

Bague Marquise ornée au centre de diamants alignés taillés en rose, dans un entourage de pierres roses calibrées et de diamants taillés en rose.

Or jaune 18K, 750/°°° et argent 800/°°°

Poids brut : 4,91 g.

T.D.D. : 52

Estimation : 100-200 €

Bien remis par la Direction Interrégionale des Douanes d'Île-de-France.

► **Mise à prix : 100 €**



165

Bague deux tons d'or composée de deux anneaux superposés, l'un retenant un diamant de taille brillant pesant environ 0,08 carat.

Poinçon Aigle.

Or jaune, or gris, 18K, 750/°°°

Poids brut : 3,59 g.

T.D.D. : 51

Estimation : 120-200 €

Bien remis par la Direction Interrégionale des Douanes d'Île-de-France.

► **Mise à prix : 120 €**



166

Bague ajourée, sertie d'une pierre de couleur rouge entre deux diamants de taille brillant pesant chacun 0,07 carat. La monture gravée et ciselée de motifs stylisés.

Or jaune 18K, 750/°°°

Poids brut : 2,63 g.

T.D.D. : 54

Estimation : 120-200 €

Bien remis par la Direction Interrégionale des Douanes d'Île-de-France.

► **Mise à prix : 120 €**



167

Paire de pendants d'oreille ornés d'une perle de culture baroque dans un entourage de diamants taillés en rose ou en poire, de taille 8/8 sur le contour.
Or jaune 18K, 750/°°° et argent 800/°°°
Poids brut : 19,2 g.
Hauteur des perles : environ 24 mm
Largeur des perles : environ 21 mm
Hauteur totale : 5,4 cm
Usures sur les perles.

Estimation : 120-150 €

Bien remis par la Direction Interrégionale des Douanes d'Île-de-France.

► Mise à prix : 120 €



168

Paire de pendants d'oreille composés d'une émeraude taillée en rose dans un entourage de diamants de taille brillant soutenant une seconde émeraude taillée en rose dans un entourage de volutes serties de diamants taillés en poire ou en rose.
Or jaune 18K, 750/°°° et argent 925/°°°
Poids brut : 18,37 g.
Hauteur : 5,7 cm

Estimation : 200-300 €

Bien remis par la Direction Interrégionale des Douanes d'Île-de-France.

► Mise à prix : 200 €



169

Paire de pendants d'oreille composés d'une perle de culture en bouton dans la partie supérieure soutenant un disque orné d'une perle de culture en bouton dans un entourage serti de petits diamants et de volutes gravées et ciselées.
Or jaune 14K et argent 925/°°°
Poids brut : 28,84 g.
Diamètre des perles : 14 et 9,13 mm
Hauteur : environ 5 cm

Paire de pendants d'oreille deux tons composés dans la partie supérieure d'une pastille pavée de petits diamants et soutenant un disque en nacre orné au centre d'un dôme pavé de diamants entouré d'une frise violonée, d'un rang de petits diamants et d'une frise entrecoupée à intervalles réguliers d'un petit diamant.

Or jaune 14K, 585/°°° et argent 925/°°°
Poids brut : 32,5 g.
Hauteur : 5,5 cm

Estimation : 150-250 €

Bien remis par la Direction Interrégionale des Douanes d'Île-de-France.

► Mise à prix : 150 €





170

Bague jonc sertie d'un diamant de taille brillant pesant environ 0,15 carat, dans un entourage de trois diamants alignés de chaque côté.

Poinçon Hibou.
Or jaune 18K, 750/000
Poids brut : 10,46 g.
T.D.D. : 50 à 53
Diamant égrisé.

Estimation : 250-350 €

Bien remis par la Direction Interrégionale des Douanes d'Île-de-France.

► **Mise à prix : 250 €**



171

Paire de pendants d'oreille composés d'une perle de culture de Tahiti en forme de goutte surmontée de trois diamants de taille brillant disposés en trèfle, chacun au centre d'un entourage de petits diamants. Les trois pierres principales pesant environ 0,07 carat chacune.

Or gris 14K, 585/000
Poids brut : 7,97 g.
Hauteur des perles : environ 14 mm
Largeur des perles : environ 12 mm

Estimation : 150-250 €

Bien remis par la Direction Interrégionale des Douanes d'Île-de-France.

► **Mise à prix : 150 €**



172

Bague bandeau à réserves incurvées soulignées de petits diamants alignés. Marquée du chiffre RD à l'intérieur.

Poinçon Aigle.
Or gris 18K, 750/000
Poids brut : 15,87 g.
T.D.D. : 52

Estimation : 300-500 €

Bien remis par la Direction Interrégionale des Douanes d'Île-de-France.

► **Mise à prix : 300 €**



173

Paire de pendants d'oreille composés d'une importante perle de Tahiti en forme de goutte. La monture tourbillonnante est partiellement sertie de diamants.

Or jaune 18K, 750/000
Poids brut : 18,6 g.
Hauteur des perles : environ 19 mm
Largeur des perles : environ 15 mm
Hauteur totale : 4,5 cm

Estimation : 150-300 €

Bien remis par la Direction Interrégionale des Douanes d'Île-de-France.

► **Mise à prix : 150 €**



174

Bague sertie d'un diamant demi-taille pesant environ 0,2 carat.
Poinçon Aigle.
Or jaune 18K, 750/°°°
Poids brut : 6,03 g.
T.D.D. : 45

Estimation : 200-300 €

Bien remis par la Direction Interrégionale des Douanes d'Île-de-France.

► Mise à prix : 200 €



175

Bague ornée d'une réserve rectangulaire pavée de diamants de taille brillant.
Poinçon Aigle.
Or gris 18K, 750/°°°
Poids brut : 7,28 g.
T.D.D. : 53

Estimation : 200-300 €

Bien remis par la Direction Interrégionale des Douanes d'Île-de-France.

► Mise à prix : 200 €



176

Paire de pendants d'oreille composés d'une perle de culture surmontée d'une pierre translucide taillée à facettes, probablement une topaze, dans un entourage de petits diamants.
Or jaune 14K, 585/°°°
Poids brut : 15,25 g.
Hauteur : 3 cm
Diamètre : 13,86 mm

Estimation : 100-200 €

Bien remis par la Direction Interrégionale des Douanes d'Île-de-France.

► Mise à prix : 100 €



177

Bague sertie d'une aigue marine ovale taillée à facettes, épaulée de chaque côté de deux diamants de taille brillant.
Poinçon Aigle.
Or gris 18K, 750/°°°
Poids brut : 3,75 g.
T.D.D. : 49

Estimation : 120-250 €

Bien remis par la Direction Interrégionale des Douanes d'Île-de-France.

► Mise à prix : 120 €



178

VERSACE

Anneau gravé d'une frise géométrique soulignée de petits diamants disposés deux à deux le long de l'anneau dans six réserves rectangulaires.

Signé et numéroté.

Poinçon Hibou.

Or jaune 18K, 750/°°°

Poids brut : 3,54 g.

T.D.D. : 49

Estimation : 200-300 €

Bien remis par la Direction Interrégionale des Douanes d'Île-de-France.

► Mise à prix : 200 €



179

Paire de pendants d'oreille col de cygne ornés d'une perle de culture, l'une blanche, l'autre grise.

La monture, conique, partiellement pavée de petits diamants.

Or 14K, 585/°°°

Poids brut : 17,16 g.

Hauteur des perles : environ 18 mm

Largeur des perles : environ 17 mm

Hauteur totale : environ 3 cm

Estimation : 100-200 €

Bien remis par la Direction Interrégionale des Douanes d'Île-de-France.

► Mise à prix : 100 €



180

Bague ajourée sertie de trois pierres de couleur rouge de forme navette, entourée dans les parties supérieures et inférieures de trois petits diamants.

Poinçon Aigle.

Or jaune 18K, 750/°°°

Poids brut : 2,55 g.

T.D.D. : 49

Estimation : 80-120 €

Bien remis par la Direction Interrégionale des Douanes d'Île-de-France.

► Mise à prix : 80 €



181

Paire de pendants d'oreille composés d'un anneau serti de diamants alignés et d'un maillon de forme navette pavé de diamants de taille 8/8 sur une face, dont six plus importants de taille brillant. Ils soutiennent une importante perle de culture en forme de goutte.

Or jaune 14K, 585/°°°

Poids brut : 14,62 g.

Hauteur des perles : environ 18 mm

Largeur des perles : environ 15 mm

Hauteur totale : 5,3 cm

Estimation : 120-200 €

Bien remis par la Direction Interrégionale des Douanes d'Île-de-France.

► Mise à prix : 120 €



182

Bague ajourée sertie d'une pierre de couleur rouge épaulée de trois petits diamants alignés.
Bague ajourée sertie d'une pierre ronde de couleur rouge dans un motif de cœur, entourée d'un petit diamant dans la partie supérieure.

Poinçon Aigle.
Or jaune 18K, 750/000
Poids brut : 4,13 g.
T.D.D. : 57 et 52

Estimation : 80-120 €

Bien remis par la Direction Interrégionale des Douanes d'Île-de-France.

► Mise à prix : 80 €



183

Paire de boucles d'oreille ornées d'une perle de culture, la monture ornant la perle d'un motif feuillagé serti de diamants de taille brillant.

Or jaune 18K, 750/000
Poids brut : 16,15 g.
Diamètre des perles : environ 16 mm

Estimation : 100-200 €

Bien remis par la Direction Interrégionale des Douanes d'Île-de-France.

► Mise à prix : 100 €



184

Bague ornée d'une réserve pavée de diamants de taille 8/8.
Poinçon Aigle.

Bague bandeau sertie de diamants de taille brillants disposés en une ligne sinueuse.

Poinçon Hibou.
Or gris 18K, 750/000
Poids brut : 7,41 g.
T.D.D. : 51 et 48

Estimation : 150-250 €

Bien remis par la Direction Interrégionale des Douanes d'Île-de-France.

► Mise à prix : 150 €



185

Paire de boutons d'oreille composés d'une poussette sertie de trois diamants de taille brillant pesant chacun environ 0,07 carat dans un entourage de petits diamants, assemblés en grappe. Le bouton d'oreille est orné d'une perle de Tahiti.

Or gris 18K, 750/000 et or gris 14K, 585/000 pour la poussette.
Poids brut : 7,66 g.
Diamètre des perles : entre 11,5 et 12 mm

Estimation : 150-250 €

Bien remis par la Direction Interrégionale des Douanes d'Île-de-France.

► Mise à prix : 150 €



186

Bague à brins croisés dont un brin orné d'une réserve pavée de petits diamants de taille 8/8.

Bague bandeau ornée de deux liens sertis de petits diamants de taille 8/8 alignés.

Poinçon Aigle.

Or jaune 18K, 750/000

Poids brut : 6,26 g.

T.D.D. : 52 et 54

Estimation : 100-200 €

Bien remis par la Direction Interrégionale des Douanes d'Île-de-France.

► Mise à prix : 100 €



188

Paire de pendants d'oreille col de cygne ornés d'une multitude de petites perles de pierres fines de couleur bleutée assemblées en grappe et surplombant une boule pavée de petits diamants gris.

Paire de pendants d'oreille composés d'une boule pavée de petits diamants, de petites perles de pierres fines de couleur bleutée assemblées en grappe et d'une perle de culture.

Argent 800/000

Poids brut : 49,14 g.

Longueur : 7,5 et 5,4 cm

Diamètre de la perle : 12,39 mm

Estimation : 100-200 €

Bien remis par la Direction Interrégionale des Douanes d'Île-de-France.

► Mise à prix : 100 €



187

Paire de pendants d'oreille composés d'un anneau serti de diamants alignés et d'un maillon de forme navette pavé de diamants de taille 8/8 sur une face, dont six plus importants de taille brillant. Ils soutiennent une importante perle de Tahiti en forme de goutte.

Or rose 14K, 585/000

Poids brut : 9,97 g.

Hauteur des perles : environ 17 mm

Largeur des perles : environ 12 mm

Hauteur totale : 4,8 cm

Estimation : 120-200 €

Bien remis par la Direction interrégionale des Douanes d'Île-de-France.

► Mise à prix : 120 €

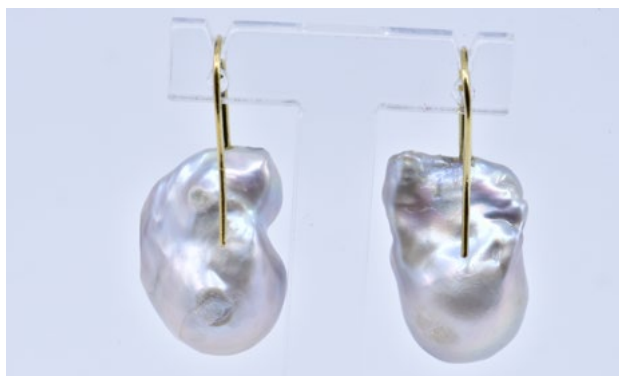

189

Paire de pendants d'oreille col de cygne ornés d'une perle de culture baroque, la monture sertie de neufs petits diamants alignés.

Or jaune 18K, 750/000

Poids brut : 19,71 g.

Longueur des perles : 30 et 27 mm

Largeur des perles : 18,3 et 18,7 mm

Hauteur totale : 4,4 cm

Estimation : 120-150 €

Bien remis par la Direction Interrégionale des Douanes d'Île-de-France.

► Mise à prix : 120 €



190

Paire de pendants d'oreille sertis d'un diamant de couleur grise taillé en rose dans un entourage de petits diamants. Il supporte une longue guirlande composée de petits diamants taillés en perles facettées.

Or gris 18K, 750/°°°
Poids brut : 19,87 g.
Longueur : 11 cm

Estimation : 300-500 €

Bien remis par la Direction Interrégionale des Douanes d'Île-de-France.

► Mise à prix : 300 €



191

Deux paires de boucles d'oreille ornées de perles de culture de Tahiti, l'une des paires de couleur grise, l'autre paire de couleur grise et de couleur blanche. Les montures à motifs feuillagés.

Or jaune 18K, 750/°°°
Poids brut : 18,7 g.
Diamètre : 14 mm pour les grises, 13,5 mm pour l'autre paire.

Estimation : 150-300 €

Bien remis par la Direction Interrégionale des Douanes d'Île-de-France.

► Mise à prix : 150 €



192

Paire de boucles d'oreille composés d'une perle de Tahiti ornée d'un motif étoilé serti de diamants.

Or gris 18K, 750/°°°
Poids brut : 10,6 g.
Diamètre des perles : environ 14 mm

Paire de pendants d'oreille composés d'un anneau serti de diamants alignés et d'une perle de culture soutenant un motif en forme de losange pavé de petits diamants sur une face.

Or jaune 14K, 585/°°°
Poids brut : 8,88 g.
Diamètre des perles : 12,5 mm
Longueur : 4,9 cm

Estimation : 200-400 €

Bien remis par la Direction Interrégionale des Douanes d'Île-de-France.

► Mise à prix : 200 €



193

Paire de boucles d'oreille composées d'une perle de Tahiti ornée de trois diamants de forme navette.

Or gris 18K, 750/°°° et or 14K, 585/°°° pour les tiges.
Poids brut 11,38 g.
Diamètres des perles : environ 14,5 mm

Paire de boucles d'oreille composées d'une perle de Tahiti ornée d'un motif en forme de serpent serti de petits diamants.

Or gris 18K, 750/°°° et or 14K, 585/°°° pour les tiges.
Poids brut : 11,91 g.
Diamètre des perles : environ 14,5 mm

Estimation : 150-300 €

Bien remis par la Direction Interrégionale des Douanes d'Île-de-France.

► Mise à prix : 150 €



194

Paire de boucles d'oreille composées d'une perle de culture ornée d'un motif étoilé serti de diamants.
Or gris 18K, 750/°°°
Poids brut : 12,65 g.
Diamètres des perles : environ 15 mm

Paire de boucles d'oreilles composées d'une perle de culture ornée d'un motif en forme de serpent serti de diamants.
Or jaune 14K, 585/°°°
Poids brut : 11,10 g.
Diamètre des perles : environ 14,5 mm

Estimation : 150-300 €

Bien remis par la Direction Interrégionale des Douanes d'Île-de-France.

► Mise à prix : 150 €



196

Deux paires de boucles d'oreille composées d'une perle ornée d'un motif en forme de serpent serti de diamants.
Or gris, 14K, 585/°°°
Poids brut : 19,66 g.
Diamètre : environ 13,5 mm et 14 mm

Estimation : 150-400 €

Bien remis par la Direction Interrégionale des Douanes d'Île-de-France.

► Mise à prix : 150 €



195

Lot composé de deux paires de boucles d'oreille :

La première composée d'une perle de culture, la monture gravée et ciselée d'un motif feuillagé.
Or jaune 18K, 750/°°°
Poids brut : 13,06 g.
Diam. : environ 13 mm

La seconde, composée d'une perle de culture ornée de petites pierres blanches disposées en semis.
Or gris 18K, 750/°°° et or 14K, 585/°°° pour les tiges
Poids brut : 9,33 g.
Diamètre : environ 13,8 mm

Estimation : 150-250 €

Bien remis par la Direction Interrégionale des Douanes d'Île-de-France.

► Mise à prix : 150 €



197

Paire de pendants d'oreille composés d'une topaze translucide taillée à facettes dans un environnement de petits diamants, supportant une perle de culture baroque enchevêtrée dans un amas de chaînettes en argent et perles de pierres fines.
Or rose 18K, 750/°°° et argent 925/°°°
Poids brut : 29,69 g.
Longueur : environ 7 cm
Dimensions perle : Environ 38 x 22 mm

Estimation : 100-150 €

Bien remis par la Direction Interrégionale des Douanes d'Île-de-France.

► Mise à prix : 100 €



198

198

Bracelet manchette ajouré à décor ciselé et gravé de motifs géométriques, frises de perles et pastilles. Fermoir à charnière à vis.

Or jaune 22K, 916/°°°

Poids : 40,2 g.

Largeur : 2,4 cm

Tour de poignet : environ 18,4 cm

La vis du fermoir déformée.

Estimation : 1 400 - 1 500 €

Bien saisi par les services des Douanes et remis par le tribunal judiciaire de Bobigny.

► Mise à prix : 1 400 €

199

Collier composé d'un brin maille palmier orné d'un médaillon coulissant en forme de cœur gravé d'une divinité, entre deux souverains Victoria 1888 et Edward VII 1908, deux fermoirs à vis encadrant un motif de poignée de mains.

Or jaune 22K, 916/°°°

Poids : 121,3 g.

Longueur : environ 64 cm

Estimation : 4 500 - 5 000 €

Bien saisi par les services des Douanes et remis par le tribunal judiciaire de Bobigny.

► Mise à prix : 4 500 €



199



200

Bracelet semi-jonc à côtes torses, se terminant par une boule à chaque extrémité.

Or jaune 22K, 916/°°°

Poids : 80,32 g.

Tour de poignet : environ 17,5 cm

Estimation : 2 800 - 3 200 €

Bien saisi par les services des Douanes et remis par le tribunal judiciaire de Bobigny.

► Mise à prix : 2 800 €



201

Sautoir à double maille gourmette. Fermoir en S.

Or jaune 22K, 916/°°°

Poids : 48,12 g.

Longueur : 59,6 cm

Estimation : 1 600 - 1 800 €

Bien saisi par les services des Douanes et remis par le tribunal judiciaire de Bobigny.

► Mise à prix : 1 600 €



202

Deux bracelets joncs gravés d'une frise stylisée.

Or jaune 22K, 916/°°°

Poids : 25,34 g.

Tour de poignet : environ 18,5 cm

Estimation : 600-800 €

Biens saisis par les services des Douanes et remis par le tribunal judiciaire de Bobigny.

► **Mise à prix : 600 €**



203

Collier composé d'un brin maille palmier, deux fermoirs à vis encadrant un motif de forme balustre.

Or jaune 22K, 916/°°°

Poids : 84,12 g.

Longueur : environ 66 cm

Estimation : 2 800 - 3 200 €

Bien saisi par les services des Douanes et remis par le tribunal judiciaire de Bobigny.

► **Mise à prix : 2 800 €**



204

Deux bagues ciselées et gravées figurant une tête de lion.

Or jaune 22K, 916/000

Poids : 14,54 g.

T.D.D. : 60 et 61

Estimation : 300-500 €

Biens saisis par les services des Douanes et remis par le tribunal judiciaire de Bobigny.

► Mise à prix : 300 €



205

Chaîne composée d'une maille à bâtonnets, fermoir en S.

Or jaune 22K, 916/000

Poids : 39,88 g.

Longueur : 53,5 cm

Estimation : 1 200 - 1 500 €

Bien saisi par les services des Douanes et remis par le tribunal judiciaire de Bobigny.

► Mise à prix : 1 200 €



206

Lot de quatre bagues ou chevalières ciselées et gravées de motifs stylisés.

Or jaune 22K, 916/°°°

Poids : 21,9 g.

T.D.D. : 60, 62, 63, 66

Estimation : 600-800 €

Biens saisis par les services des Douanes et remis par le tribunal judiciaire de Bobigny.

► Mise à prix : 600 €



207

Chaîne maille figaro, fermoir en S.

Or jaune 22K, 916/°°°

Poids : 34,06 g.

Longueur : 43 cm

Estimation : 1 000 - 1 200 €

Bien saisi par les services des Douanes et remis par le tribunal judiciaire de Bobigny.

► Mise à prix : 1 000 €



208

Sautoir à double maille gourmette. Fermoir hameçon.

Or jaune 22K, 916/°°°

Poids : 32,86 g.

Longueur : 61 cm

Estimation : 1 000 - 1 200 €

Bien saisi par les services des Douanes et remis par le tribunal judiciaire de Bobigny.

► Mise à prix : 1 000 €



209

Lot de quatre bagues ou chevalières ciselées et gravées de motifs stylisés.

Or jaune 22K, 916/°°°

Poids : 22,87 g.

T.D.D. : 58, 59, 62, 65

Estimation : 600-800 €

Biens saisis par les services des Douanes et remis par le tribunal judiciaire de Bobigny.

► Mise à prix : 600 €



07

Mode Maroquinerie

2^e partie



210

PRADA

Année 2013

Compagnon zippé en veau Saffiano noir, fermeture éclair, intérieur compartimenté faisant porte-cartes, porte-monnaie. Boîte d'origine. Excellent état.

Bien saisi par les services des Douanes et remis par le tribunal judiciaire de Bobigny.

► Mise à prix : 80 €



211

PRADA

Année 2013

Portefeuille zippé en veau Saffiano rose, intérieur faisant porte-cartes, porte-monnaie. Boîte d'origine. Excellent état.

Bien saisi par les services des Douanes et remis par le tribunal judiciaire de Bobigny.

► Mise à prix : 60 €



212

PRADA

Année 2013

Compagnon zippé en veau Saffiano noir, fermeture éclair, intérieur compartimenté faisant porte-cartes, porte-monnaie. Boîte d'origine. Excellent état.

Bien saisi par les services des Douanes et remis par le tribunal judiciaire de Bobigny.

► Mise à prix : 80 €



213

PRADA

Année 2013

Wallet on chain en veau Saffiano rose, fermetures pression sur rabat, surmonté du logo de la Maison, intérieur faisant porte-cartes, anse chaîne amovible entrelacée en coordonné. Boîte d'origine. Excellent état.

Bien saisi par les services des Douanes et remis par le tribunal judiciaire de Bobigny.

► Mise à prix : 120 €



214

PRADA

Année 2013

Compagnon zippé en veau Saffiano noir, fermeture éclair, intérieur compartimenté faisant porte-cartes, porte-monnaie. Boîte d'origine.

Excellent état.

Bien saisi par les services des Douanes et remis par le tribunal judiciaire de Bobigny.

► Mise à prix : 80 €



215

ROBERTO CAVALLI

Sac du soir 29 cm en python lustré blanc, fermeture pression aimantée sur rabat, surmonté de deux serpents en métal doré, anse chaîne amovible.

Très bon état (légères traces).

Bien saisi par les services des Douanes et remis par la cour d'appel de Paris.

► Mise à prix : 150 €



216

VALENTINO

Sac baguette 31 cm en agneau velours noir, fermeture pression aimantée sur rabat, anse d'épaule à double anneaux en métal doré, argenté.

Bon état (usures, traces, taches intérieures).

Bien saisi par les services des Douanes et remis par la cour d'appel de Paris.

► Mise à prix : 50 €



217

VALENTINO

Sac du soir 31 cm en agneau velours noir, lien en cuir à la couleur empesé d'un motif en métal doré strassé, argenté figurant un « V », double poignée.

Bon état (usures, traces).

Bien saisi par les services des Douanes et remis par la cour d'appel de Paris.

► Mise à prix : 60 €



218

VALENTINO

Sac bourse du soir 25 cm en vison scanbrown, double poignée anneaux en métal doré dont une à motif animalier.

Bon état (légères usures, traces).

Bien saisi par les services des Douanes et remis par la cour d'appel de Paris.

► Mise à prix : 100 €



219

BALENCIAGA

Pochette « Giant Envelope » 31 cm en chèvre géranium, fermeture pression aimantée sur rabat, agrémentée de clous guillochés en métal argenté, poche extérieure zippée sur rabat.

Excellent état.

Bien saisi par les services des Douanes et remis par la cour d'appel de Paris.

► Mise à prix : 120 €



220

FENDI

Sac 36 cm en cuir vieilli glacé blanc, fermoir clip siglé en métal doré sur rabat, anse chaîne à patte d'épaule réglable.

Bon état (salissures, traces).

Bien saisi par les services des Douanes et remis par la cour d'appel de Paris.

► Mise à prix : 80 €



221

CHOPARD

Pochette du soir 29 cm en python noir, orné du nom de la Maison en métal doré partiellement strassé, fermeture éclair, retenue par un bracelet jonc strassé au nom de la Maison.

Très bon état (légers manques).

Bien saisi par les services des Douanes et remis par la cour d'appel de Paris.

► Mise à prix : 80 €



222

CHOPARD

Sac « Happy Diamond » 33 cm en envers daim marron et mouton à la couleur, et veau marron, fermoir cœur à strass mobile sur rabat, anse d'épaule tressée.

Très bon état.

Bien saisi par les services des Douanes et remis par la cour d'appel de Paris.

► Mise à prix : 100 €



223

CHOPARD

Sac cabas 39 cm en veau blanc à surpiques géométriques ficelle, anse chaîne réglable entrelacée de cuir en coordonné, poches extérieures.

Excellent état.

Bien saisi par les services des Douanes et remis par la cour d'appel de Paris.

► Mise à prix : 100 €



224

CHANEL

Circa 2013

Portefeuille compact en cuir agneau matelassé rose, fermetures pressions, dont une sur rabat surmonté du sigle de la Maison, intérieur faisant porte-cartes, porte-monnaie. Hologramme, carte d'authenticité, boîte d'origine.

Excellent état.

Bien saisi par les services des Douanes et remis par le tribunal judiciaire de Bobigny.

► Mise à prix : 180 €



225

CHANEL

Circa 2014

Portefeuille en veau caviar matelassé noir, fermeture pression sur rabat, surmonté du sigle de la Maison en métal doré, intérieur faisant porte-cartes, porte-monnaie. Hologramme, carte d'authenticité, boîte d'origine.

Excellent état.

Bien saisi par les services des Douanes et remis par le tribunal judiciaire de Bobigny.

► Mise à prix : 200 €



226

CHANEL

Circa 2011

Wallet on chain en cuir vernis matelassé vert, fermeture pression sur rabat, intérieur faisant porte-cartes, porte-monnaie, anse chaîne entrelacée de cuir agneau à la couleur, poche extérieure. Hologramme, carte d'authenticité.

Excellent état (légères usures, traces).

Bien saisi par les services des Douanes et remis par la cour d'appel de Paris.

► Mise à prix : 500 €



227

CHANEL

Circa 2011

Sac « Jumbo 2.55 Reissue » 30 cm en cuir vernis métallisé bleu, fermoir rectangulaire en métal argenté rhodé sur double rabat, anse chaîne signature réglable, poche extérieure. Hologramme, carte d'authenticité, boîte d'origine.

Excellent état (légères traces).

Bien saisi par les services des Douanes et remis par la cour d'appel de Paris.

► Mise à prix : 1 800 €



228

PRADA

Année 2013

Compagnon zippé en veau Saffiano noir, fermeture éclair, intérieur compartimenté faisant porte-cartes, porte-monnaie, boîte d'origine.

Excellent état.

Bien saisi par les services des Douanes et remis par le tribunal judiciaire de Bobigny.

► Mise à prix : 80 €



229

PRADA

Année 2013

Sac 26 cm en veau Saffiano tamaris, fermetures éclair, double poignée, anse bandoulière amovible réglable, clochette.

Excellent état.

Bien saisi par les services des Douanes et remis par le tribunal judiciaire de Bobigny.

► Mise à prix : 200 €



230

PRADA

Année 2013

Pochette 26 cm en veau Saffiano noir orné d'un motif groom en métal argenté, fermeture éclair, dragonne amovible, anse.

Très bon état.

Bien saisi par les services des Douanes et remis par le tribunal judiciaire de Bobigny.

► Mise à prix : 150 €



231

PRADA

Année 2013

Sac 18 cm en veau Saffiano tamaris, fermeture éclair à double curseur, double poignée, clochette, anse bandoulière amovible réglable.

Excellent état.

Bien saisi par les services des Douanes et remis par le tribunal judiciaire de Bobigny.

► Mise à prix : 200 €



232

CHANEL

Circa 2014

Sac « Classique » 25 cm en cuir vernis matelassé bubblegum, fermoir « CC » en métal argenté sur double rabat, anse chaîne réglable entrelacée en coordonné, poche extérieure. Hologramme, carte d'authenticité, boîte d'origine.

Excellent état (légères traces).

Bien saisi par les services des Douanes et remis par le tribunal judiciaire de Bobigny.

► Mise à prix : 2 000 €



233

CHANEL

Prototype

Sac du soir « Classique » 25 cm en lurex or cloqué, matelassé, fermoir « CC » en métal doré sur double rabat, anse chaîne réglable, poche extérieure. Très bon état (petites taches).

Bien saisi par les services des Douanes et remis par la cour d'appel de Paris.

► Mise à prix : 800 €



234

CHANEL

Circa 2011

Sac « Jumbo » 30 cm en veau caviar matelassé blanc, fermoir « CC » en métal doré sur double rabat, anse chaîne réglable entrelacée en coordonné, poche extérieure. Hologramme, carte d'authenticité. Excellent état (légères traces).

Bien saisi par les services des Douanes et remis par la cour d'appel de Paris.

► Mise à prix : 2 000 €



235

CHANEL

Circa 2011

Sac « Jumbo 2.55 Reissue » 30 cm en veau vieilli coquille d'œuf, fermoir rectangulaire en métal doré amati sur double rabat, anse chaîne signature réglable, poche extérieure. Hologramme, carte d'authenticité.

Bien saisi par les services des Douanes et remis par la cour d'appel de Paris.

► Mise à prix : 2 000 €



236

HERMES

Sac « Birkin » 40 cm en taurillon Clémence à surpiques blanches, attaches et fermoir en métal argenté palladié, double poignée, clefs sous clochette, cadenas. Boîte d'origine.

Très bon état (légères salissures, traces).

Bien saisi par les services des Douanes et remis par la cour d'appel de Paris.

► Mise à prix : 4 500 €



237

FENDI

Sac cabas 41 cm en python ombré, fermeture pression aimantée, double poignée retenue par le sigle de la Maison en métal doré noirci. Très bon état.

Bien saisi par les services des Douanes et remis par la cour d'appel de Paris.

► Mise à prix : 350 €



238

PRADA

Année 2013

Sac mini Boston 15 cm en veau Saffiano tamaris, fermeture éclair, double poignée, anse bandoulière amovible réglable, clefs sous clochette, cadenas. Excellent état.

Bien saisi par les services des Douanes et remis par le tribunal judiciaire de Bobigny.

► Mise à prix : 200 €



239

PRADA

Année 2013

Mini sac 15 cm en veau Saffiano tamaris, fermeture éclair, double poignée, anse bandoulière amovible réglable, clefs sous clochette, cadenas. Boîte d'origine.

Excellent état.

Bien saisi par les services des Douanes et remis par le tribunal judiciaire de Bobigny.

► Mise à prix : 200 €



240

GUCCI

Sac pochette du soir 20 cm en satin et python lustré noir, fermeture pression aimantée sur rabat, surmonté du nom de la Maison en métal doré strassé, anse d'épaule chaîne sur barre.

Bon état (légères usures, traces, manques).

Bien saisi par les services des Douanes et remis par la cour d'appel de Paris.

► Mise à prix : 120 €



241

LOUIS VUITTON

Année 2011

Sac « Keepall » 55 cm en toile Monogram et cuir naturel, fermeture éclair à double curseur, double poignée.

Excellent état (très petites taches).

Bien saisi par les services des Douanes et remis par la cour d'appel de Paris.

► Mise à prix : 400 €



242

LOUIS VUITTON

Valise « Pégase » à roulettes en toile Monogram et cuir naturel, fermeture éclair à double curseur, poignées, manche télescopique, nous y joignons sa housse de transport. Dimensions : 51 x 38 x 17 cm.

Très bon état (légères usures, salissures, traces).

Bien saisi par les services des Douanes et remis par la cour d'appel de Paris.

► Mise à prix : 500 €



243

LOUIS VUITTON

Année 2008

Pochette 20 cm en toile Monogram et cuir naturel, fermeture éclair, anse d'épaule chaîne réglable en métal doré.

Très bon état.

Bien saisi par les services des Douanes et remis par la cour d'appel de Paris.

► Mise à prix : 120 €



244

LOUIS VUITTON

Année 2011

Sac « Abbesses » 36 cm en toile Monogram et cuir naturel, fermeture élastique sur rabat, anse bandoulière sangle réglable, poche extérieure.

Très bon état (taches intérieures, légères usures).

Bien saisi par les services des Douanes et remis par la cour d'appel de Paris.

► Mise à prix : 200 €



245

CHANEL

Circa 2014

Wallet on chain 19 cm en veau caviar matelassé noir, fermeture pression sur rabat, intérieur faisant porte-cartes, porte-monnaie, anse chaîne entrelacée de cuir en coordonné, poche extérieure. Hologramme, carte d'authenticité. Boîte d'origine.

Excellent état (légères traces).

Bien saisi par les services des Douanes et remis par le tribunal judiciaire de Bobigny.

► Mise à prix : 600 €



246

CHANEL

Circa 2014

Sac « Boy » 25 cm en veau lisse noir à surpiques matelassées, fermoir rectangulaire en métal argenté rhuténié sur rabat, anse chaîne à patte d'épaule réglable. Hologramme, carte d'authenticité.

Très bon état (légères égrenures, traces).

Bien saisi par les services des Douanes et remis par le tribunal judiciaire de Bobigny.

► Mise à prix : 1 500 €



247

CHANEL

Circa 2011

Sac « Jumbo 2.55 Reissue » 30 cm en veau vieilli métallisé argent, fermoir rectangulaire pivotant en métal argenté rhodé sur double rabat, anse chaîne signature réglable, poche extérieure. Hologramme, carte d'authenticité. Boîte d'origine.
Excellent état (légères traces).

Bien saisi par les services des Douanes et remis par la cour d'appel de Paris.

► Mise à prix : 2 000 €



248

PRADA

Année 2013

Sac mini Boston 15 cm en veau Saffiano tamaris, fermeture éclair, double poignée, anse bandoulière amovible réglable, clefs sous clochette, cadenas. Excellent état.
Bien saisi par les services des Douanes et remis par le tribunal judiciaire de Bobigny.

► Mise à prix : 200 €



249

PRADA

Année 2013

Pochette 26 cm en veau Saffiano noir orné d'un motif groom en métal argenté, fermeture éclair, dragonne amovible, anse.

Très bon état.

Bien saisi par les services des Douanes et remis par le tribunal judiciaire de Bobigny.

► Mise à prix : 150 €



250

PRADA

Année 2013

Sac 32 cm en veau Saffiano marine, fermeture éclair à double curseur, double poignée, anse bandoulière amovible réglable, clochette.

Très bon état.

Bien saisi par les services des Douanes et remis par le tribunal judiciaire de Bobigny.

► Mise à prix : 200 €



251

PRADA

Année 2013

Pochette du soir 19 cm en veau Saffiano métallisé or, écru, agrémenté de clous et de strass facettés fumés, fermeture éclair, anse d'épaule amovible réglable.

Boîte d'origine.

Excellent état.

Bien saisi par les services des Douanes et remis par le tribunal judiciaire de Bobigny.

► Mise à prix : 150 €



252

PRADA

Année 2013

Compagnon zippé en veau Saffiano noir, fermeture éclair, intérieur compartimenté faisant porte-cartes, porte-monnaie. Boîte d'origine.

Excellent état.

Bien saisi par les services des Douanes et remis par le tribunal judiciaire de Bobigny.

► Mise à prix : 80 €



253

PRADA

Année 2013

Compagnon zippé en veau Saffiano noir, fermeture éclair, intérieur compartimenté faisant porte-cartes, porte-monnaie. Boîte d'origine. Excellent état.

Bien saisi par les services des Douanes et remis par le tribunal judiciaire de Bobigny.

► Mise à prix : 80 €



254

LOUIS VUITTON

Année 2006

Sac messenger « Abbesses » 33 cm en toile damier ébène, fermeture élastique sur une barrette en métal doré, anse bandoulière sangle réglable. Bon état (usures, égrenures, traces, oxydations, manque élastique).

Bien saisi par les services des Douanes et remis par la cour d'appel de Paris.

► Mise à prix : 200 €



255

LOUIS VUITTON

Valise souple « Eole » à roulettes en toile damier ébène et veau à la couleur, fermeture éclair à double curseur, double poignée, poche extérieure zippée, sangles, poignée, manche télescopique. Dimensions : 59 x 33 x 33 cm.

Bon état (légères usures, égrenures).

Bien saisi par les services des Douanes et remis par la cour d'appel de Paris.

► Mise à prix : 300 €



256

GUCCI

Valise à roulettes en toile enduite chinée beige à motif géométrique et veau noir, fermeture éclair à double curseur, poignée, manche télescopique, poche extérieure. Dimensions : 50 x 21 x 37 cm. Bon état (usures, égrenures, traces). Bien saisi par les services des Douanes et remis par la cour d'appel de Paris.

► Mise à prix : 200 €



257

GUCCI

Sac business 39 cm en toile enduite chinée beige à motif géométrique et veau noir, fermetures éclair à double curseur, double anse réglable, poche extérieure, anse bandoulière amovible réglable, patte d'épaule. Bon état (légères usures, égrenures, traces). Bien saisi par les services des Douanes et remis par la cour d'appel de Paris.

► Mise à prix : 180 €



258

GUCCI

Sac « Jackie » 43 cm en veau grainé gris éléphant gansé d'une tresse, fermoir mousqueton en métal doré et bambou, anse d'épaule, anse bandoulière réglable, un côté agrémenté de deux importants pompons amovibles rappelant le fermoir. Bon état (légères usures, traces). Bien saisi par les services des Douanes et remis par la cour d'appel de Paris.

► Mise à prix : 180 €



259

GUCCI

Sac souple 42 cm en veau lisse blanc, fermeture pression aimantée, côtés à deux pinces en métal doré gravées du nom de la Maison, anse d'épaule parcourue d'une chaîne, un côté agrémenté d'un pompon.

Très bon état (petites taches, salissures).

Bien saisi par les services des Douanes et remis par la cour d'appel de Paris.

► Mise à prix : 120 €



260

GUCCI

Sac messenger 36 cm en toile enduite GG Suprême et cuir café, fermeture pression aimantée sur rabat, poche extérieure zippée, anse bandoulière réglable Web rouge, verte, patte d'épaule.

Très bon état (légères usures).

Bien saisi par les services des Douanes et remis par la cour d'appel de Paris.

► Mise à prix : 150 €



261

VALENTINO

Sac 40 cm en paille naturelle ornée en application de dentelle noire, double poignée en veau glacé à la couleur, fermeture pression aimantée, un côté agrémenté d'un important nœud.

Bon état (légères usures).

Bien saisi par les services des Douanes et remis par la cour d'appel de Paris.

► Mise à prix : 80 €



08

Bijoux

2^e partie



262

Collier de Temple ras de cou serti de pierres blanches. Fermoir à crochet.
Or jaune 22K, 916/°°°
Poids brut : 21,80 g.
Longueur : 41 cm.

Estimation : 600-800 €

Bien saisi par les services des Douanes et remis par le tribunal judiciaire de Bobigny.

► Mise à prix : 600 €



263

Collier draperie composé d'une chaîne soutenant deux rangs de boules facettées, certaines émaillées, intercalées de deux médaillons ronds en forme de fleurs, les pétales émaillés.
Fermoir à crochet.
Or jaune 22K, 916/°°°
Poids brut : 23,44 g.
Longueur : 39 à 40,5 cm.

Estimation : 600-800 €

Bien saisi par les services des Douanes et remis par le tribunal judiciaire de Bobigny.

► Mise à prix : 600 €



264

Collier draperie composé dans la partie inférieure de trois chaînes maille gourmette retenant chacune un coulant sphérique serti de pierres de couleur blanche et noire.
Fermoir crochet.
Or jaune 22K, 916/°°°
Poids brut : 30,03 g.
Longueur : 51 cm.

Estimation : 800-1 000 €

Bien saisi par les services des Douanes et remis par le tribunal judiciaire de Bobigny.

► Mise à prix : 800 €



265

Collier draperie deux tons d'or composé d'un double rang de maille boule formant dans la partie centrale neuf alvéoles avec en leur centre une boule plus importante.

Collier de maille vénitienne intercalé de seize perles de culture.
Or jaune 22K, 916/°°°
Poids brut : 16,72 g.
Longueur : 40 et 48 cm.

Estimation : 400-600 €

Biens saisis par les services des Douanes et remis par le tribunal judiciaire de Bobigny.

► Mise à prix : 400 €



266

Collier draperie à maille résille, fermoir crochet.
Or jaune 22K, 916/°°°
Poids : 56,07 g.
Longueur : 46 cm.

Estimation : 800-2 200 €

Bien saisi par les services des Douanes et remis par le tribunal judiciaire de Bobigny.

► Mise à prix : 1 800 €



267

Deux chaînes maille gourmette, l'une soutenant un pendentif ajouré serti de pierres de couleur. Fermoir hameçon.

La seconde chaîne soutenant trois pendentifs ajourés figurant des cœurs.

Or jaune 22K, 916/°°°

Poids brut : 27,81 g.

Longueur : 40,5 et 41 cm.

Estimation : 600-800 €

Biens saisis par les services des Douanes et remis par le tribunal judiciaire de Bobigny.

► Mise à prix : 600 €



268

Deux chaînes maille palmier et quatre pendentifs dont deux émaillés.
Or jaune 22K, 916/°°°
Poids brut : 29,45 g.
Longueur : 51 et 55 cm.

Estimation : 1 000 -1 200 €

Biens saisis par les services des Douanes et remis par le tribunal judiciaire de Bobigny.

► Mise à prix : 1 000 €



269

Deux chaînes à double rang de maille gourmette, fermoirs hameçon.

Or jaune 22K, 916/°°°

Poids : 9,35 g.

Longueur : 46,3 et 46 cm.

Estimation : 250-350 €

Biens saisis par les services des Douanes et remis par le tribunal judiciaire de Bobigny.

► Mise à prix : 250 €



270

Deux chaînes à double rang de maille gourmette, fermoirs hameçon.
Or jaune 22K, 916/°°°
Poids : 16,14 g.
Longueur : 51 et 63 cm.
Accidents.

Estimation : 400-600 €

Biens saisis par les services des Douanes et remis par le tribunal judiciaire de Bobigny.

► Mise à prix : 400 €



271

Deux colliers de Temple draperie composés d'une chaîne ornée de boules, feuilles, boules gravées de godrons torsadés et fleurs. Ils supportent un pendentif ciselé et gravé d'une fleur se terminant par de petites boules en pendeloques.

Or jaune 22K, 916/°°°

Poids : 36,95 g.

Longueur : 41 à 43 et 41,5 à 43,5 cm.

Estimation : 1 000-1 200 €

Biens saisis par les services des Douanes et remis par le tribunal judiciaire de Bobigny.

► Mise à prix : 1 000 €



272

Deux pendentifs ajourés, ornés de pierres de couleur et bordés d'une frise de perles de culture.
Or jaune 22K, 916/°°°
Poids brut : 25,18 g.
Hauteur : 6 et 3,8 cm.

Estimation : 600-800 €

Biens saisis par les services des Douanes et remis par le tribunal judiciaire de Bobigny.

► Mise à prix : 600 €



273

Ensemble de sept pendentifs ciselés, gravés, certains émaillés noir ou rouge.

Or jaune 22K, 916/°°°

Poids brut : 39,83 g.

Estimation : 1 200 - 1 500 €

Bien saisi par les services des Douanes et remis par le tribunal judiciaire de Bobigny.

► Mise à prix : 1 200 €



274

GEORG JENSEN

Bague « fusion » trois tons d'or, composée de trois anneaux s'imbriquant entre eux, pouvant également être portés seuls.

Chaque anneau signé.

Poinçon Aigle.

Or jaune 18K, 750/000

Poids : 16,58 g.

T.D.D. : 55.

Estimation : 500-800 €

Bien remis par la Direction Interrégionale des Douanes d'Île-de-France.

► Mise à prix : 500 €



275

HERMÈS

Bracelet gourmette à maille marine avec plaque d'identité.

Signé, numéroté.

Poinçon Aigle.

Or jaune 18K, 750/000

Poids : 12,21 g.

Longueur : 19,5 cm

Fermeur à resserrer.

Estimation : 350-500 €

Bien remis par la Direction Interrégionale des Douanes d'Île-de-France.

► Mise à prix : 350 €



276

Collier de quatre-vingt-douze perles de Tahiti, composé de perles ayant un diamètre d'environ 10 mm, intercalées avec des perles d'environ 15 mm. Longueur : 110 cm environ. Poids : 223,57 g.

Estimation : 400-600 €

Bien remis par la Direction Interrégionale des Douanes d'Île-de-France.

► Mise à prix : 400 €



277

MAUBOUSSIN

Bague bandeau à deux rangs de briques alternées. Signée et numérotée sur la tranche.

Poinçon Hibou.

Or gris 18K, 750/0000

Poids : 13,02 g.

T.D.D. : 49.

Estimation : 400-600 €

Bien remis par la Direction Interrégionale des Douanes d'Île-de-France.

► Mise à prix : 400 €



278

MAUBOUSSIN

Bague jonc à godrons.
Signée et numérotée.
Poinçon Aigle.
Or jaune 18K, 750/°°°
Poids : 10,56 g.
T.D.D. : 52.

Estimation : 400-600 €

Bien remis par la Direction Interrégionale des
Douanes d'Île-de-France.

► Mise à prix : 400 €



279

MAUBOUSSIN

Bracelet articulé à maillons ovales.
Signé et numéroté.
Poinçon Aigle.
Or jaune 18K, 750/°°°
Poids : 20,93 g.
Longueur : 20 cm.

Estimation : 500-800 €

Bien remis par la Direction Interrégionale des
Douanes d'Île-de-France.

► Mise à prix : 500 €



280

O. J. PERRIN

Pendentif « Cœur Légendes », signé.
Poinçon Aigle.
Or gris 18K, 750/°°°
Poids : 6,68 g.
Hauteur : 30 mm.

Estimation : 200-400 €

Bien remis par la Direction Interrégionale des
Douanes d'Île-de-France.

► Mise à prix : 200 €



281

Paire de « boutons », accessoires de bijoux de
Temple, ciselés et gravés d'un motif floral soutenant
un dôme ajouré à motifs de boteh et boules en
pendeloques. Fermoir à vis.
Or jaune 22K, 916/°°°
Poids : 16,08 g.
Hauteur : 5 cm.

Estimation : 400-600 €

Bien saisi par les services des Douanes et remis par le
tribunal judiciaire de Bobigny.

► Mise à prix : 400 €



282

Paire de « boutons », accessoires de bijoux de Temple, ciselés et gravés d'une rosace sertie de pierres de couleur soutenant un dôme ajouré et sertis des mêmes pierres de couleur rose, verte et blanche. Les deux parties sont soulignées de perles de culture.

Fermeture à vis.

Or jaune 22K, 916/°°°

Poids : 30,07 g.

Hauteur : 4 cm.

Estimation : 600-800 €

Bien saisi par les services des Douanes et remis par le tribunal judiciaire de Bobigny.

► Mise à prix : 600 €



283

Lot de pendants d'oreille :

Le premier est orné d'une boule et de trois chapelets de bâtonnets.

Le second est orné de cœurs ajourés entre lesquels passent deux rangs de boules alignés.

Or jaune 22K, 919/°°°

Poids : 7,9 g.

Longueur : 4 et 3,9 cm.

Estimation : 200-300 €

Bien saisi par les services des Douanes et remis par le tribunal judiciaire de Bobigny.

► Mise à prix : 200 €



284

Parure composée d'un collier orné de perles facettées de couleur noire intercalées de boules à facettes, fermoir en S et d'une paire de créoles soutenant en pendeloques les mêmes perles facettées de couleur noire.

Or jaune 22K, 916/°°°

Poids brut : 22,35 g.

Longueur : 45,5 cm.

Estimation : 600-800 €

Bien saisi par les services des Douanes et remis par le tribunal judiciaire de Bobigny.

► Mise à prix : 600 €



285

Parure comprenant une paire de clips d'oreilles et une broche à motif floral, le cœur piqué d'une perle de culture dans un entourage de quatre diamants de taille ancienne, les pétales ornés d'émail vert sur les clips, de couleur turquoise sur la broche.

Or jaune 18K, 750/°°°

Poids brut : 20,42 g.

Éclats aux diamants.

Estimation : 400-500 €

Bien remis par la Direction Interrégionale des Douanes d'Île-de-France.

► Mise à prix : 400 €



286

Parure comprenant une paire de grands pendants d'oreille couvrants et un collier de Temple, ajourés et ornés de volatiles émaillés polychrome.

Or jaune 22K, 916/°°°

Poids brut : 86,77 g.

Longueur du collier : 60 à 62 cm.

Hauteur des boucles d'oreilles : 6,5 cm.

Estimation : 3 000 - 3 400 €

Bien saisi par les services des Douanes et remis par le tribunal judiciaire de Bobigny.

► Mise à prix : 3 000 €





287

Pendentif serti d'une importante pierre de couleur bleue, de taille ovale. Les quatre griffes et l'anneau de bélière sont sertis de diamants ronds de taille brillant.

Poinçon Hibou.

Or gris 18K, 750/°°°

Poids brut : 34,10 g.

Dimensions de la pierre : 28 x 20,42 x 16,56 mm.

Hauteur : 4 cm.

Largeur : 2,5 cm.

Estimation : 400-500 €

Bien remis par la Direction Interrégionale des Douanes d'Île-de-France.

► **Mise à prix : 400 €**



288

Pendentif à secret en forme de cœur et pendentif ajouré ciselé et gravé de fleurs et feuillages. Chaîne maille gourmette.

Or jaune 22K, 916/°°°

Poids : 14,82 g.

Longueur : 45,5 cm.

Estimation : 400-600 €

Bien saisi par les services des Douanes et remis par le tribunal judiciaire de Bobigny.

► **Mise à prix : 400 €**



289

PIAGET

Bague « Possession » composée d'un bandeau orné au centre d'un anneau mobile serti de deux diamants, deux rubis, deux saphirs et deux émeraudes.

Signée, numérotée et datée.

Poinçon Aigle.

Or jaune 18K, 750/°°°

Poids brut : 13,38 g.

T.D.D. : 53.

Estimation : 600-800 €

Bien remis par la Direction Interrégionale des Douanes d'Île-de-France.

► **Mise à prix : 600 €**



290

TIFFANY & CO

Tiffany T Smile

Pendentif signé.

Poinçon Aigle.

Or rose 18K, 750/°°°

Poids : 2,82 g.

Longueur réglable : 40 à 45 cm.

Estimation : 200-300 €

Bien remis par la Direction Interrégionale des Douanes de Paris Aéroports.

► **Mise à prix : 200 €**



291

Trois pendentifs, chacun orné d'un souverain :
Souverain George V, 1925.
Souverain Edouard VII, 1908.
Souverain Victoria, effigie du Jubilé, 1890.
Or jaune 22K, 916/°°°
Poids : 26,98 g.

Estimation : 600-800 €

Biens saisis par les services des Douanes et remis par le tribunal judiciaire de Bobigny

► Mise à prix : 600 €



292

VAN CLEEF & ARPELS
Sautoir à maille oblongue.
Signé VCA et numéroté.
Or jaune 18K, 750/°°°
Poids : 14,95 g.
Longueur : 77 cm..

Estimation : 400-600 €

Bien remis par la Direction Interrégionale des Douanes d'Île-de-France.

► Mise à prix : 400 €



293

Broche « Colère de Violons » de deux tons d'or, de l'artiste plasticien ARMAN (1928-2005), composée de cinq violons déstructurés disposés en épis. Deux fermoirs à piston permettent de porter la broche différemment.
Signée.
Poinçon Aigle
Or jaune, or gris, 18K, 750/°°°
Poids : 46,74 g.
Hauteur : 6 cm.

Estimation : 2 000-2 500 €

Bien remis par la Direction Interrégionale des Douanes d'Île-de-France.

► Mise à prix : 2 000 €



294

Bague bandeau sertie de six diamants baguette alignés entre deux lignes de onze diamants ronds de taille brillant légèrement en chute.

Poinçon Hibou.
Or gris 18K, 750/°°°
Poids brut : 10,34 g.
T.D.D. : environ 52.

Estimation : 400-600€

Bien remis par la Direction Interrégionale des Douanes d'Île-de-France.

► Mise à prix : 400 €



295

Bague jonc sertie clos d'un diamant de taille brillant pesant environ 0,5 carat, épaulé de chaque côté de trois diamants baguette, entouré d'un pavage de diamants de taille brillant.

Poinçon Hibou.
Or jaune 18K, 750/°°°
Poids brut : 8,86 g.
T.D.D. : environ 52, réducteur de doigt.

Estimation : 600-800 €

Bien remis par la Direction Interrégionale des Douanes d'Île-de-France.

► Mise à prix : 600 €



296

Bague marguerite sertie d'une émeraude taillée en cabochon ovale dans un entourage de onze diamants ronds de taille brillant sur le premier rang, le deuxième rang étant sertie de douze diamants de taille 8/8.

Poinçon Coquille Saint-Jacques.
Or gris 14K, 585/°°°
Poids brut : 4,82 g.
T.D.D. : 59.

Estimation : 400-600 €

Bien remis par la Direction Interrégionale des Douanes d'Île-de-France.

► Mise à prix : 400 €



297

Bague sertie d'un diamant de taille brillant pesant environ 1 carat, au centre d'un rang de diamants ronds de taille brillant.

Poinçon Mascaron.
Platine 850/°°°
Poids brut : 5,6 g.
T.D.D. : 50
Egrisure au diamant.

Estimation : 800-1 200 €

Bien remis par la Direction Interrégionale des Douanes d'Île-de-France.

► Mise à prix : 800 €



298

Bague sertie d'un saphir de couleur jaune et d'un saphir de couleur bleue taillés à degrés en forme d'hexagone et disposés côte à côte. Ils sont épaulés de deux diamants baguette de chaque côté.

Poinçon Aigle.

Or jaune 18K, 750/000

Poids brut : 12,95 g.

T.D.D. : 56

Dimensions des pierres : environ 12,57 x 11,68 x 7,1 mm et du saphir bleu : environ 12,9 x 12 x 5,99 mm.

Estimation : 500-800 €

Bien remis par la Direction Interrégionale des Douanes d'Île-de-France.

► Mise à prix : 500 €



299

Bague sertie d'une importante pierre de couleur bleue, taillée à facettes. Les quatre griffes et la monture partiellement serties de diamants ronds de taille brillant.

Poinçon Hibou.

Or gris 18K, 750/000

Poids brut : 34,93 g.

Dimensions de la pierre : 28 x 20,45 x 16,48 mm.

Hauteur : 2,8 cm.

Largeur : 2 cm.

T.D.D. : 52 avec réducteur de doigt.

Estimation : 400-500 €

Bien remis par la Direction Interrégionale des Douanes d'Île-de-France.

► Mise à prix : 400 €



300

Bague solitaire sertie d'un diamant de taille brillant pesant environ 0,5 carat, épaulé de chaque côté d'une ligne de petits diamants ronds de taille brillant.

Poinçon Hibou.

Or gris 18K, 750/000

Poids brut : 5,34 g.

T.D.D. : 55.

Estimation : 400-600 €

Bien remis par la Direction Interrégionale des Douanes d'Île-de-France.

► Mise à prix : 400 €



301

Bague solitaire sertie d'un diamant de taille brillant pesant environ 1 carat, épaulé de chaque côté d'un rang de petits diamants ronds de taille brillant.

Poinçon Hibou.

Or gris 18K, 750/000

Poids brut : 3,35 g.

T.D.D. : 54.

Estimation : 800-1 200 €

Bien remis par la Direction Interrégionale des Douanes d'Île-de-France.

► Mise à prix : 800 €



302

Bracelet manchette ajouré à décor ciselé et gravé de motifs stylisés sertis de diamants taillés à facettes et de petits diamants ronds. Fermoir à languette et deux 8 de sûreté.

Or jaune 14K, 585/°°° et argent 800/°°°

Poids : 156,7 g.

Largeur : 5,6 cm.

Tour de poignet : environ 18,4 cm.

Manque et égrisures.

Estimation : 400-600 €

Bien remis par la Direction Interrégionale des Douanes d'Île-de-France.

► Mise à prix : 400 €



303

Bracelet ovale rigide, la partie supérieure ajourée, sertie de petits diamants ronds de taille brillant et d'améthystes en un motif floral. Fermoir latéral à cliquet, 8 de sécurité.

Poinçon Hibou.

Or gris 18K, 750/°°°

Poids brut : 17,09 g.

Tour de poignet : environ 16 cm.

Estimation : 400-500 €

Bien remis par la Direction Interrégionale des Douanes d'Île-de-France.

► Mise à prix : 400 €



304

CAPLAIN

Collier ras de cou articulé à maille omega, fermoir à cliquet sertis clos d'une pierre cabochon de couleur bleue, 8 de sûreté.

Signé.

Poinçon Aigle.

Or jaune 18K, 750/°°°

Poids brut : 28,61 g.

Longueur : environ 42 cm.

Estimation : 600-800 €

Bien remis par la Direction Interrégionale des Douanes d'Île-de-France.

► Mise à prix : 600 €



305

CARTIER

Bague jonc à trois brins de trois tons d'or, chaque brin sertis clos d'un petit diamant rond de taille brillant.

Signée et numérotée.

Poinçon Hibou.

Or jaune, or rose, or gris 18K, 750/°°°

Poids brut : 3,43 g.

T.D.D. : 61

Anneau ayant été agrandi. Usures.

Estimation : 250-500 €

Bien remis par la Direction Interrégionale des Douanes d'Île-de-France.

► Mise à prix : 250 €



306

CHAUMET

Beau bracelet deux tons d'or à deux brins torsadés.
Fermoir à cliquet, deux 8 de sécurité.
Signé, numéroté.
Poinçon Charançon.
Or jaune, or gris 18K, 750/000
Poids : 30,39 g.
Longueur : 19,3 cm.

Estimation : 800-1 000 €

Bien remis par la Direction Interrégionale des
Douanes d'Île-de-France.

► Mise à prix : 800 €



307

CHAUMET

Élégant bracelet à maillons ronds ajourés et torsadés,
reliés entre eux par un maillon ovale.
Signé et numéroté.
Poinçon Charançon.
Or jaune 18K, 750/000
Poids : 12,3 g.
Longueur : 19,2 cm.
L'anneau du mousqueton à resserrer.

Estimation : 350-500 €

Bien remis par la Direction Interrégionale des
Douanes d'Île-de-France.

► Mise à prix : 350 €



308

CHAUMET

Ensemble composé d'un collier ras de cou et d'une bague jonc intercalés de godrons.
Le fermoir du collier à cliquet.
Signés.
Poinçon Aigle.
Or jaune 18K, 750/000
Poids de la bague : 4,4 g.
Poids du collier : 29,45 g.
T.D.D. : 50
Longueur du collier : environ 43 cm.

Estimation : 1 000-1 200 €

Bien remis par la Direction Interrégionale des Douanes d'Île-de-France.

► Mise à prix : 1 000 €



309

Chaîne maille corde, fermoir hameçon.

Or jaune 22K, 916/000

Poids : 16,53 g.

Longueur : 60 cm.

Estimation : 400-600 €

Bien saisi par les services des Douanes et remis par le tribunal judiciaire de Bobigny.

► Mise à prix : 400 €



310

Chaîne maille figaro, fermoir en S.

Or jaune 22K, 916/000

Poids : 32,73 g.

Longueur : 43,5 cm.

Estimation : 1 000-1 200 €

Bien saisi par les services des Douanes et remis par le tribunal judiciaire de Bobigny.

► Mise à prix : 1 000 €



311

Chaîne maille forçat, fermoir en S.

Chaîne à maillons imbriqués, fermoir hameçon.

Or jaune 22K, 916/000

Poids : 22,44 g.

Longueur : 45,5 et 45 cm.

Estimation : 600-800 €

Biens saisis par les services des Douanes et remis par le tribunal judiciaire de Bobigny.

► Mise à prix : 600 €



312

Chaîne maille gourmette et pendentif ajouré, ciselé et gravé figurant le Sri Lanka.

Or jaune 22K, 916/000

Poids : 15,35 g.

Longueur : 45 cm.

Hauteur : 5 cm.

Estimation : 400-600 €

Bien saisi par les services des Douanes et remis par le tribunal judiciaire de Bobigny.

► Mise à prix : 400 €



313

Chaîne plate ornée de trois coulants sertis de pierres de couleur. Fermoir à crochet.

Pendentif ovale serti de pierres de couleur et bordé d'une frise de perles de culture.

Or jaune 22K, 916/°°°

Poids brut : 23,71 g.

Longueur : 29 à 36 cm.

Anneau de bélière accidenté et pierre manquante.

Estimation : 600-800 €

Bien saisi par les services des Douanes et remis par le tribunal judiciaire de Bobigny.

► Mise à prix : 600 €



314

Chaîne plate à double rang de maille gourmette. Fermoir en S.

Pendentif polylobé, ajouré, serti de pierres de couleur.

Or jaune 22K, 916/°°°

Poids brut : 23,09 g.

Longueur : 60 cm.

Dimensions du pendentif : 5 x 2,5 cm.

Estimation : 600-800 €

Bien saisi par les services des Douanes et remis par le tribunal judiciaire de Bobigny.

► Mise à prix : 600 €



315

Chaîne plate, fermoir hameçon.

Or jaune 22K, 916/°°°

Poids : 7,38 g.

Longueur : 50 cm.

Estimation : 200-300 €

Bien saisi par les services des Douanes et remis par le tribunal judiciaire de Bobigny.

► Mise à prix : 200 €



316

Chaîne torsadée, fermoir en S.

Or jaune 22K, 916/°°°

Poids : 32,83 g.

Longueur : 57 cm.

Estimation : 1 000-1 200 €

Bien saisi par les services des Douanes et remis par le tribunal judiciaire de Bobigny.

► Mise à prix : 1 000 €



317

Chaîne torsadée, fermoir en S.

Or jaune 22K, 916/°°°

Poids : 36,54 g.

Longueur : 62 cm.

Estimation : 1 000-1 200 €

Bien saisi par les services des Douanes et remis par le tribunal judiciaire de Bobigny.

► Mise à prix : 1 000 €



318

Chaîne tubulaire à maille gourmette.

Fermoir hameçon.

Or jaune 22K, 916/°°°

Poids : 33,63 g.

Longueur : 61 cm.

Estimation : 1 000-1 200 €

Bien saisi par les services des Douanes et remis par le tribunal judiciaire de Bobigny.

► Mise à prix : 1 000 €



319

Chaîne à double rang de maille gourmette et pendentif rond ajouré et émaillé.

Chaîne plate à maille palmier, fermoir crochet.

Or jaune 22K, 916/°°°

Poids brut : 42,7 g.

Longueurs : 49 et 31,5 à 41,5 cm.

Estimation : 1 200-1 500 €

Biens saisis par les services des Douanes et remis par le tribunal judiciaire de Bobigny.

► Mise à prix : 1 200 €



320

Chaîne à double rang de maille gourmette soutenant un pendentif ciselé et gravé de motifs de feuilles, fleurs et volatile serts de pierres de couleur, une réserve gravée d'une inscription.

Or jaune 22K, 916/°°°

Poids brut : 25,41 g.

Longueur : 41 cm.

Dimensions pendentif : 7 x 2,7 cm.

Estimation : 600-800 €

Bien saisi par les services des Douanes et remis par le tribunal judiciaire de Bobigny.

► Mise à prix : 600 €



321

Chaîne à double rang de maille gourmette soutenant un pendentif de forme géométrique ciselé et gravé de perles, pastilles, feuilles et volutes. Il soutient des perles de pierre de couleur noire en pendeloques, groupées trois à trois.
Or jaune 22K, 916/°°°
Poids brut : 25,18 g.
Longueur : 44 cm.

Estimation : 600-800 €

Bien saisi par les services des Douanes et remis par le tribunal judiciaire de Bobigny.

► Mise à prix : 600 €



322

Chaîne à maille de type arête de poisson, fermoir en S.
Or jaune 22K, 916/°°°
Poids : 23,05 g.
Longueur : 62 cm.

Estimation : 600-800 €

Bien saisi par les services des Douanes et remis par le tribunal judiciaire de Bobigny.

► Mise à prix : 600 €



323

Chaîne à maille figaro.
Fermoir en S.
Poids : 22,82 g.
Longueur : 56,5 cm.

Estimation : 600-800 €

Bien saisi par les services des Douanes et remis par le tribunal judiciaire de Bobigny.

► Mise à prix : 600 €



324

Chaîne à maille palmier soutenant un pendentif ciselé et gravé en forme de volatile émaillé et serti de pierres de couleur. Fermoir crochet.
Or jaune 22K, 916/°°°
Poids brut : 13,74 g.
Longueur : 56 cm.

Estimation : 300-400 €

Bien saisi par les services des Douanes et remis par le tribunal judiciaire de Bobigny.

► Mise à prix : 300 €



325

Collier composé d'un brin maille palmier orné d'un coulant en forme de M, entre deux demi-souverains George V 1912 et Edward VII 1912, deux fermoirs à vis encadrant un motif de poignées de mains.

Or jaune 22K, 916/°°°

Poids : 75,85 g.

Longueur : environ 64 cm.

Manque une vis.

Estimation : 2 800-3 000 €

Bien saisi par les services des Douanes et remis par le tribunal judiciaire de Bobigny.

► **Mise à prix : 2 800 €**



326

Collier composé d'un brin plat orné d'un coulant ciselé en forme de fleur serti de pierres de couleur, qui retient un pendentif de forme évasée, ciselé au centre d'un motif floral serti de pierres de couleur rose et de couleur blanche et souligné d'une frange de petites perles de culture. Fermoir à crochet.

Or jaune 22K, 916/°°°

Poids brut : 32,89 g.

Longueur : 35 à 40,5 cm.

Estimation : 800-1 000 €

Bien saisi par les services des Douanes et remis par le tribunal judiciaire de Bobigny.

► **Mise à prix : 800 €**



327

Lot de deux colliers :

Collier composé d'une chaîne intercalée de boules gravées de godrons torsadés, soutenant un pendentif figurant un cœur ajouré au centre duquel est suspendu une boule en pendeloque. Fermoir à crochet.

Collier composé d'une chaîne intercalée de perles ciselées et gravées de godrons torsadés rangées trois par trois, orné au centre d'un motif de passementerie. Fermoir à crochet.

Or jaune 22K, 916/°°°

Poids : 20,86 g.

Longueurs : 44,5 et 44 cm.

Estimation : 600-800 €

Bien saisi par les services des Douanes et remis par le tribunal judiciaire de Bobigny.

► **Mise à prix : 600 €**



328

Collier composé d'une chaîne retenant une frise de pastilles gravées d'une divinité. Fermoir en S.

Or jaune 22K, 916/°°°

Poids : 80,39 g.

Longueur : 74 cm.

Estimation : 2 800- 3200 €

Bien saisi par les services des Douanes et remis par le tribunal judiciaire de Bobigny.

► Mise à prix : 2 800 €



329

Collier composé d'une double chaîne ornée de petites médailles figurant une divinité orientale, séparées par de petits maillons sertis d'une pierre rouge.

Or jaune 22K, 916/°°°

Poids brut : 14,45 cm.

Longueur : 54 cm.

Estimation : 400-600 €

Bien saisi par les services des Douanes et remis par le tribunal judiciaire de Bobigny.

► Mise à prix : 400 €



330

Collier de Temple ciselé et gravé de motifs floraux, un pendentif en forme de goutte soutenant des boules en pampilles. Fermoir à crochet.

Or jaune 22K, 916/°°°

Poids : 19,95 cm.

Longueur : 42,5 cm.

Estimation : 600-800 €

Bien saisi par les services des Douanes et remis par le tribunal judiciaire de Bobigny.

► Mise à prix : 600 €



331

Collier de Temple composé d'une chaîne de maille palmier et de godrons torsés et cannelés soutenant un pendentif incurvé de forme ronde figurant une fleur de lotus, serti au centre d'une pierre de couleur rouge. Fermoir à crochet.

Or jaune 22K, 916/°°°
Poids brut : 20,36 g.
Longueur : 41 à 43 cm.

Estimation : 600-800 €

Bien saisi par les services des Douanes et remis par le tribunal judiciaire de Bobigny.

► Mise à prix : 600 €



332

Collier de Temple composé d'une chaîne à deux rangs de boules alternant avec des pastilles ajourées à motifs stylisés soutenant un important médaillon ajouré orné d'un motif de volatile émaillé et bordé d'une frange de boules en pendeloques. Fermoir à crochet.

Or jaune 22K, 916/°°°
Poids brut : 49,94 g.
Longueur : 61 à 63 cm.

Estimation : 1 600-1 800 €

Bien saisi par les services des Douanes et remis par le tribunal judiciaire de Bobigny.

► Mise à prix : 1 600 €



333

Collier de Temple composé d'une chaîne à maille boule alternant avec des pastilles ajourées et émaillées d'un motif de tête de volatile. Il soutient un grand médaillon ajouré orné d'un motif de volatile émaillé polychrome et souligné de boules en pendeloques.

Fermeur à crochet.

Or jaune 22K, 916/°°°

Poids brut : 49,54 g.

Longueur : 61 à 63 cm.

Estimation : 1 600 - 1 800 €

Bien saisi par les services des Douanes et remis par le tribunal judiciaire de Bobigny.

► Mise à prix : 1 600 €



334

Lot de deux colliers :

Collier de Temple composé d'une chaîne à maille boule et de cinq pendentifs rectangulaires ornés chacun d'une fleur émaillée de couleur rouge. Fermeur à crochet.

Collier de Temple composé d'une chaîne ornée de boules, de botehs, de sept médaillons ovales ajourés et d'un pendentif en forme de losange. Fermeur à crochet.

Or jaune 22K, 917/°°°

Poids brut : 35,94 g.

Longueurs : 27 à 29 cm et 41 à 43 cm.

Manque à l'un.

Estimation : 1 000-1 200 €

Bien saisi par les services des Douanes et remis par le tribunal judiciaire de Bobigny.

► Mise à prix : 1 000 €



335

Collier de Temple composé d'une chaîne, d'un double rang de boules et boteh, certains émaillés, intercalés par des motifs ciselés, gravés et émaillés en forme de fleurs. Il soutient au centre un grand médaillon orné au centre d'un motif de fleur ciselée gravée et émaillée et se terminant par une frange de boules en pendeloques. On y joint deux boutons du même motif qui se clippent sur la chaîne. Fermeture à crochet.

Or jaune 22K, 916/000

Poids brut : 45,64 g.

Longueur : 43,5 à 45,5 cm.

Manques et accident à l'un des boutons.

Estimation : 1 200-1 600 €

Bien saisi par les services des Douanes et remis par le tribunal judiciaire de Bobigny.

► Mise à prix : 1 200 €



336

Collier de Temple draperie ciselé et gravé d'un large motif floral en son centre et supportant un pendentif également gravé et ciselé d'une fleur se terminant par des petites chaînes en pampilles. Fermeture à crochet.

Or jaune 22K, 916/000

Poids : 19,07 g.

Longueur : 38,5 à 40,5 cm.

Estimation : 600-800 €

Bien saisi par les services des Douanes et remis par le tribunal judiciaire de Bobigny.

► Mise à prix : 600 €

337

Collier de Temple draperie, la chaîne ornée de boules, fleurs et feuilles, soutenant en son centre un pendentif polylobé ciselé et gravé d'un motif floral, se terminant par de petites boules en pendeloques.

Or jaune 22K, 916/000

Poids : 17,38 g.

Longueur : 40,5 à 42,5 cm.

Accident.

Estimation : 500-800 €

Bien saisi par les services des Douanes et remis par le tribunal judiciaire de Bobigny.

► Mise à prix : 500 €



338

Collier de Temple ciselé et gravé de fleurs sur deux rangs, les deux placées au centre de taille plus importante dont une retenant des chaînes en pampilles. Fermoir à crochet.

Or jaune 22K, 916/000

Poids : 87,34 g.

Longueur : 65 cm.

Estimation : 3 000-3 400 €

Bien saisi par les services des Douanes et remis par le tribunal judiciaire de Bobigny.

► Mise à prix : 3 000 €



339

Collier de Temple complété de « boutons » accessoires, sertis de pierres blanches et de pierres rouges. Les « boutons » de forme rectangulaire, le collier soutenant un pendentif de forme évasée. Fermoir à crochet.

Or jaune 22K, 916/°°°

Poids brut : 23,25 g.

Longueur : 42,5 cm.

Estimation : 600-800 €

Bien saisi par les services des Douanes et remis par le tribunal judiciaire de Bobigny.

► Mise à prix : 600 €



340

Collier de Temple composé d'une chaîne alternant maillons carrés, perles de cultures et boules facettées et d'un grand pendentif ajouré et ciselé d'un motif floral serti de perles de culture. Il est bordé d'une frange de perles de culture en pendeloques.

Or jaune 22K, 916/°°°

Poids brut : 41,97 g.

Longueur : 62 cm.

Estimation : 800 -1 000 €

Bien saisi par les services des Douanes et remis par le tribunal judiciaire de Bobigny.

► Mise à prix : 800 €



341

Collier de Temple draperie composé de deux rangs de boules et boteh, certains émaillés, intercalés de rosaces émaillées et serties de pierres de couleur, une fleur ciselée à l'aplomb, le cœur piqué d'une pierre de couleur rouge soutenant un médaillon ciselé, gravé et guilloché à décor de volatiles et rosace partiellement émaillée se terminant par des boules en pendeloques.

Or jaune 22K, 916/°°°

Poids brut : 76,42 g.

Longueur : 57 à 59 cm.

Estimation : 2 600-3 000 €

Bien saisi par les services des Douanes et remis par le tribunal judiciaire de Bobigny.

► **Mise à prix : 2 600 €**



342

Collier de Temple draperie soutenant un pendentif ajouré de forme évasée se terminant par trois petites boules en pendeloques. Fermoir à crochet.

Or jaune 22K, 916/°°°

Poids : 20,9 g.

Longueur : 39,5 à 41,5 cm.

Estimation : 600-800 €

Bien saisi par les services des Douanes et remis par le tribunal judiciaire de Bobigny.

► **Mise à prix : 600 €**

09

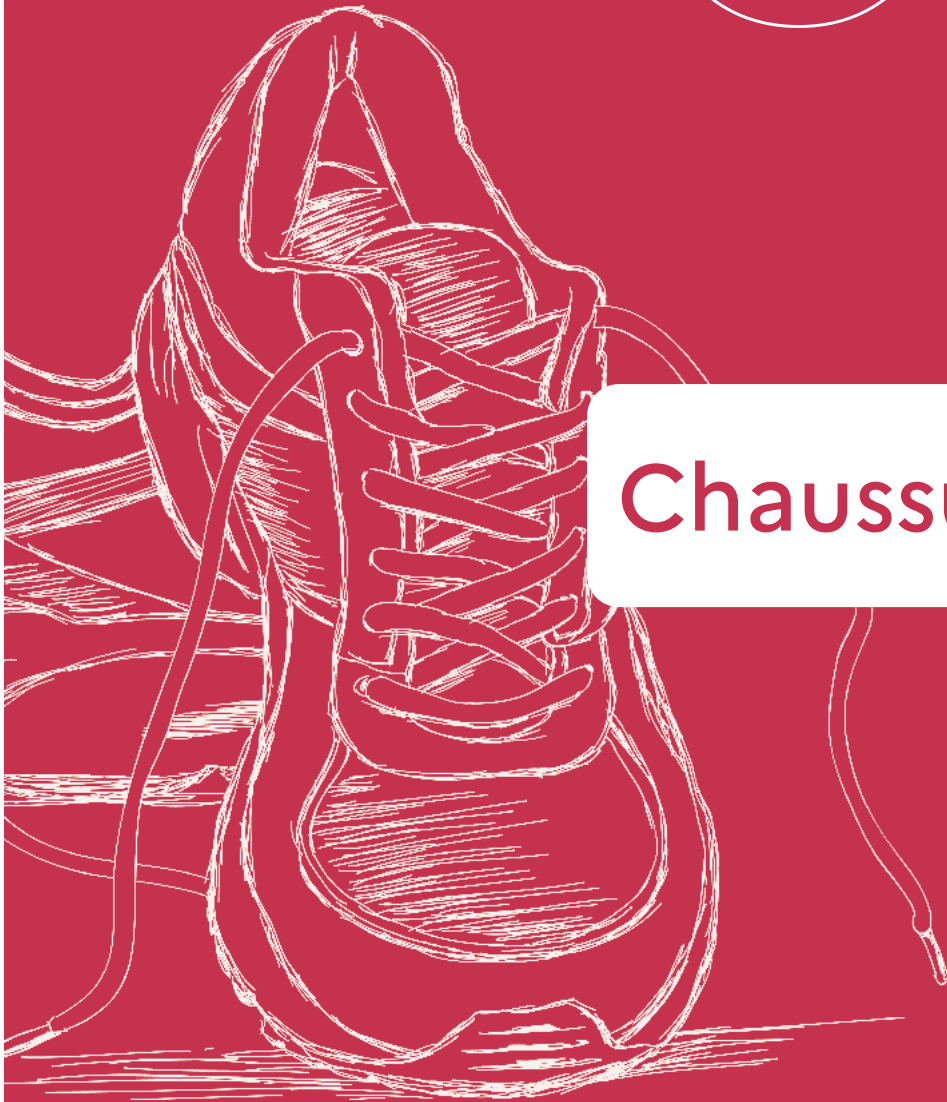

Chaussures



343

Lot de cent-soixante-huit paires de chaussures sans marque commerciale.

Le nombre de paires en fonction des tailles se décompose comme ceci :

- taille 36 : seize paires
- taille 37 : vingt-sept paires
- taille 38 : quarante paires
- taille 39 : quarante-deux paires
- taille 40 : vingt-huit paires
- taille 41 : quinze paires

Biens remis par la Recette interrégionale des Douanes de Metz.

► Mise à prix : 100 €

10

Parfums

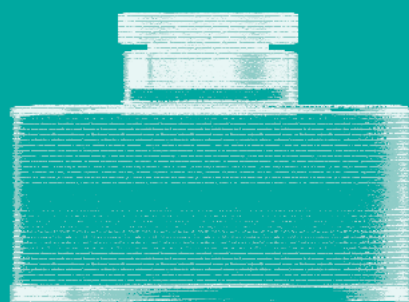
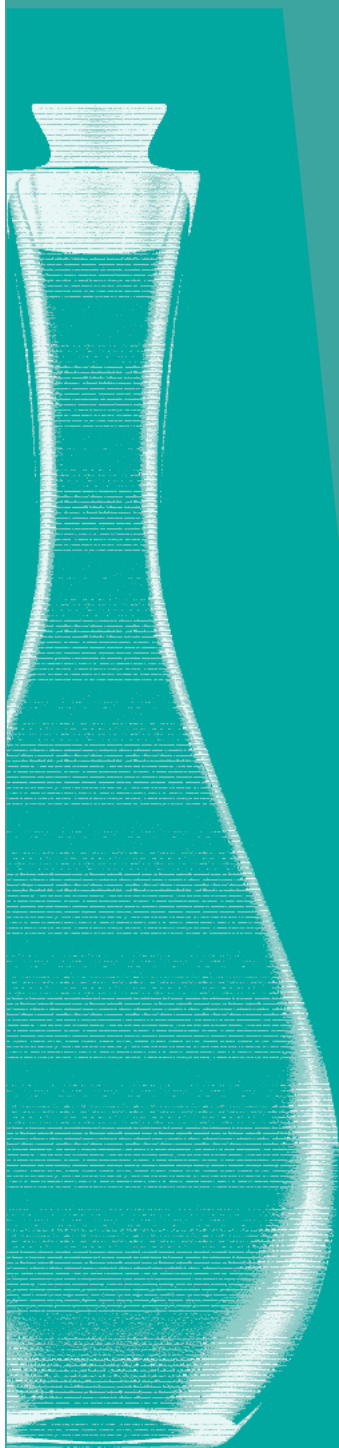



344

Lot de parfums composé de :

Eau de toilette concentrée CHANEL Cristalle
Eau Verte 100 ml sans blister
Parfum pour homme Bleu de CHANEL 100 ml
Eau de parfum MONT BLANC Explorer 100 ml
Eau de parfum DIOR J'adore 50 ml
Eau de toilette VERSACE Bright Crystal 50 ml

Biens remis par la Direction interrégionale des
Douanes de Paris Aéroports.

► Mise à prix : 150 €



11



Tapis Décoration



345

Un tapis turc de prière dit ghiordes à quatre mihrabs datant probablement du XIX^e siècle.
106 x 58 cm

Bien remis par la Direction interrégionale des Douanes de Paris Aéroports.

► Mise à prix : 200 €



346

Paire de socles en bois noirci à riche décor de marqueterie. Ils reposent sur une base quadrangulaire surmontée d'un chapiteau inversé. La partie supérieure présentant un décor rayonnant.
Travail de style Moghol. Légers manques.
46 x 46 x 46 cm

Bien remis par la Direction interrégionale des Douanes de Paris Aéroports.

► Mise à prix : 800 €

12

Alcools





347

Lot de dix bouteilles d'un litre de whisky Chivas (5) et Crown Royal (5)

Le montant des droits et taxes est inclus dans la mise à prix (soit un droit d'accises de 9,55€ par litre).
L'abus d'alcool est dangereux pour la santé, à consommer avec modération

Biens remis par la Direction interrégionale des Douanes de Bretagne.

► Mise à prix : 100 €



348

Cent bouteilles d'un litre de whisky White and Mackay

Le montant des droits et taxes est inclus dans la mise à prix (soit un droit d'accises de 9,55€ par litre).
Pas de visite possible.
L'abus d'alcool est dangereux pour la santé, à consommer avec modération

Biens remis par la Direction interrégionale des Douanes de Bretagne.

► Mise à prix : 1 000 €

349

Cent bouteilles d'un litre de whisky :

- soixante et onze Teacher's,
- vingt-neuf Tullamore Dew.
Le montant des droits et taxes est inclus dans la mise à prix (soit un droit d'accises de 9,55€ par litre).
Pas de visite possible.
L'abus d'alcool est dangereux pour la santé, à consommer avec modération

Biens remis par la Direction interrégionale des Douanes de Bretagne.

► Mise à prix : 1 000 €



350

Lot composé de deux mille seize bouteilles de vodka - BACARDI Grey Goose (1L), réparti sur trois palettes et demie.

Vente en suspension d'accises impérativement réservée à des enchérisseurs détenant le statut fiscal d'entrepoteur agréé (ou EA).

Présentation obligatoire de l'autorisation ad hoc délivrée par un service douanier avant toute enchère par courriel au commissariat aux ventes : cav033.dnid@dgifp.finances.gouv.fr

Tout acheteur enchérissant sans avoir envoyé l'autorisation en amont sera exclu de la vente.

Bien situé sur la commune de Lacanau de Mios (33).

L'abus d'alcool est dangereux pour la santé, à consommer avec modération

Réservé aux entrepoteurs agréés auprès des Douanes

Biens remis par la Direction interrégionale des Douanes de Bordeaux.

► Mise à prix : 10 000 €

Vente aux enchères exceptionnelle de la Douane
Ministère de l'Économie, des Finances et de la Souveraineté industrielle et numérique
Vendredi 4 novembre 2022 à partir de 10 h 30

Rappel des principales conditions générales de vente

La vente est réalisée aux enchères verbales ou par voie électronique et au comptant.

Les lots sont adjugés au profit de l'enchérisseur le plus offrant. L'acheteur doit être muni de tout justificatif de son identité, et le cas échéant, de son activité professionnelle.

Les descriptions sont données à titre indicatif ; elles ne sont pas contractuelles. Elles appellent donc à être vérifiées par l'acquéreur qui doit s'informer de l'état du bien.

S'il n'a pas accompli les diligences habituelles et normales, il ne pourra être reproché au vendeur de ne pas l'avoir informé.

Conditions d'accès à la vente et à l'exposition.

Exclusivement sur inscription, informations sur encheres-domaine.gouv.fr

Exposition

Le 4 novembre 2022 au centre de conférence Pierre Mendès France de 10h à 17h.

Vente

Le 4 novembre 2022 au centre de conférence Pierre Mendès France à partir de 10h30.

Après le paiement total du prix de vente, une facture, une situation de paiement et une autorisation d'enlèvement seront remises à l'adjudicataire.

Les ventes du Domaine sont organisées selon les modalités décrites dans le Cahier des clauses administratives générales et les conditions générales de vente disponibles sur le site internet des ventes du Domaine (encheres-domaine.gouv.fr) ou auprès du commissariat aux ventes Justice.

Conditions spécifiques de vente

Frais de vente

La taxe domaniale forfaitaire s'élève à 11 %.

Vente en direct sur Internet

La vente en direct se déroule sur la plateforme Drouot.com

Vous pouvez suivre la vente et porter des enchères par voie électronique en respectant la procédure préalable d'inscription et d'authentification ainsi que l'ensemble des conditions générales d'utilisation.

Ordres d'achat

Il n'y aura pas d'exécution d'ordres d'achats pour cette vente. Nous vous invitons à utiliser la fonction « enchères automatiques » sur Drouot.com ou à enchérir en direct sur Drouot.com (pas de frais supplémentaires).

Enchères automatiques

Si vous ne pouvez pas suivre la vente en direct sur Drouot.com, ni assister physiquement à la vente, il vous est possible de déposer des enchères automatiques au plus tard le 3 novembre 2022 avant 12h00 sur la plateforme de vente Drouot.com (pas de frais supplémentaires).

Une enchère automatique est le montant maximal qu'un enchérisseur est disposé à payer pour le lot. Il n'est pas transmis au commissaire aux ventes du Domaine. Drouot.com enchérira pour le compte de l'enchérisseur au fur et à mesure du déroulé des enchères, comme s'il était en salle.

Pour être retenues, les enchères automatiques doivent être accompagnées d'un dépôt d'empreinte de carte bancaire pour un montant égal à 10 % du total de vos enchères.

Pour plus d'informations, consulter la rubrique "Conditions pour enchérir".

Enchères par téléphone

Un nombre restreint de lignes sera ouvert.

Toute demande doit être adressée au commissariat aux ventes Justice à l'adresse mail : cavjust.dnid@dgifp.finances.gouv.fr

Nous vous invitons à privilégier les enchères sur Drouot.com (pas de frais supplémentaires).

Conditions pour enchérir

Tout acheteur (personne physique ou morale) ou bénéficiaire d'une procuration doit pouvoir justifier de son identité au moyen d'une pièce d'identité avec photo.

Pour les lots réservés aux professionnels, un extrait Kbis de moins de 12 mois est requis, l'activité doit correspondre à la nature du bien.

Inscription sur Drouot.com

La vente en salle sera retransmise en direct sur la plateforme de vente Drouot.com

La participation à la vente en direct sur Internet est soumise à une procédure de création de compte préalable sur la plateforme Drouot.com, puis d'inscription à la vente.

L'inscription à la vente en direct devra être effectuée au plus tard à 12h00 le 3 novembre 2022 sur Drouot.com

Cette date est donnée à titre indicatif : si le plafond du nombre d'inscriptions est atteint, la clôture pourra intervenir de manière anticipée. Pour valider votre inscription puis enchérir, vous devez déposer une caution bancaire à hauteur de 10 % du montant total de vos enchères.

L'adresse électronique fournie lors de l'inscription sera utilisée pour l'envoi des différents échanges et documents de vente (avis de paiement/bordereau d'achat/autorisation d'enlèvement).

Conditions d'enlèvement

Les ventes domaniales sont effectuées sans garantie.

L'acquéreur, en contractant, accepte de prendre les matériels ou marchandises en l'état, dans leur lieu de stockage.

À défaut d'indication particulière, le délai imparti à l'acquéreur pour procéder à l'enlèvement des objets vendus ne peut excéder 20 jours à compter du jour de l'adjudication. Le manquement à cette obligation entraînera la résolution de la vente. Le paiement sera conservé.

L'enlèvement s'effectue après paiement total et sur présentation du bon d'enlèvement.

• Retrait des biens sans rendez-vous sur le lieu de la vente le jour même jusqu'à 17h30. Les agents du Domaine vous donneront toutes les indications nécessaires.

• Ou retrait des biens, exclusivement sur rendez-vous à compter du 7 novembre 2022 après-midi.

Il convient de contacter préalablement le commissariat aux ventes au 01 45 11 62 98 ou d'écrire à cavjust.dnid@dgifp.finances.gouv.fr

Pour tous les biens, aucun enlèvement ne sera possible les samedi et dimanche.

Attention ! Aucune aide matérielle ou humaine ne sera apportée lors du retrait des marchandises.

Le Domaine ne procède à aucun emballage ni expédition, vous pouvez contacter les sociétés suivantes ou toute autre société de votre choix.

Attention ! L'adjudicataire doit impérativement informer par courriel le commissariat aux ventes Justice cavjust.dnid@dgifp.finances.gouv.fr du choix du transporteur en joignant à cet envoi le bon d'enlèvement et la procuration faite au transporteur.

MAILBOXES

03 73 55 05 41

mbe2658@mbefrance.fr

ENCHERES EXPEDITIONS

06 35 60 73 60

contact@encheres-expeditions.fr

Conditions de paiement

L'adjudicataire paiera le prix principal de son enchère augmenté des frais de 11 %.

Le jour de la vente, les lots adjugés jusqu'à 300 € doivent être réglés en totalité.

Au-delà, en l'absence de paiement total, il est exigé un acompte de 10 % du prix et le paiement de la totalité devra intervenir au plus tard le 8^e jour suivant la vente et avant enlèvement des lots.

Aucun lot ne sera remis aux acquéreurs avant le paiement de l'intégralité des sommes dues.

Le manquement à l'une de ces obligations entraînera la résolution de la vente.

L'acompte sera conservé.

Paiement pour les adjudicataires sur Drouot.com

Comme indiqué supra, une provision équivalente à 10 % du montant prévisionnel des achats sera à saisir. La totalité de la somme laissée en provision sera prélevée dans la limite du montant total dû à titre d'acompte. Il vous appartiendra de régler le solde sous 8 jours. Un courriel de la régie vous confirmera le montant dû.

Exemples :

• Vous avez choisi de provisionner 1 000 €. Vous avez obtenu un lot pour un prix adjugé hors taxe de 3 500 € (soit 3 885 € taxe domaniale incluse). La somme de 1 000 € sera prélevée le soir de la vente. Il vous appartiendra de régler le solde, à savoir 2 885 €, sous huit jours.

• Vous avez choisi de provisionner 1 000 €. Vous avez obtenu un lot pour un prix adjugé hors taxe de 800 €. La somme de 888 € (prix de vente + taxe domaniale de 11 %) sera prélevée le soir de la vente. Aucun solde ne devra être réglé.

Modes de paiement

Pour des raisons de sécurité, les paiements en espèces et par chèque bancaire ne sont pas acceptés.

Lors de la vente, le paiement s'effectuera :

* sur place :

• par carte bancaire : il est conseillé aux acheteurs de faire déplaçonner, si besoin, leur carte auprès de leur établissement bancaire.

* en ligne pour les internautes inscrits à la vente en direct :

• par carte bancaire sur la plateforme Drouot.com

À compter du lendemain de la vente et dans les 8 jours qui suivent :

• à distance, par virement : les acquéreurs doivent tenir compte du délai de traitement des virements internationaux pour respecter le délai de paiement de 8 jours ;

• à compter du 7 novembre 2022 sur rendez-vous, dans les locaux du commissariat aux ventes Justice, 3 avenue du chemin de Presles, 94 410 Saint-Maurice : par carte bancaire à la caisse de la régie ;

• pour les internautes inscrits aux ventes live, par virement ou carte bancaire sur la plateforme de vente Drouot.com.

Les marchandises éligibles à la vente en douane

Les marchandises concernées

Le code des douanes de l'union (article 198) et le code des douanes (article 186 et article 390) donnent la possibilité à l'administration des douanes de procéder à l'aliénation au profit de l'Etat (après acquittement des droits et taxes dus le cas échéant), des marchandises :

- mises au dépôt d'office
- confisquées de manière définitive
- confisquées en cas d'exécution provisoire ordonnée par le juge
- abandonnées (par transaction) au profit de la douane.

Les cas d'exclusion

L'arrêté du 26 septembre 1949 relatif à l'aliénation par le service des douanes des objets confisqués ou abandonnés par transaction en précise les conditions.

Prohibitions

L'article 8 notamment exclut de la vente et préconise la destruction pour les marchandises suivantes :

- les denrées falsifiées ou impropres à la consommation ;
- les marchandises contrefaisantes ;
- les marchandises prohibées au titre des engagements internationaux ;
- les marchandises faisant l'objet d'un courant de fraude internationale et d'un marché clandestin préjudicant aux intérêts légitimes du commerce régulier et à ceux du Trésor ;
- les produits et objets susceptibles de porter atteinte à la santé publique, à la moralité publique et à la sécurité publique.

Cessions et dons

L'article 6 prévoit par ailleurs les cas où la cession ou le don des marchandises peut prévaloir en lieu et place d'une vente, notamment :

- pour des considérations de défense nationale, d'utilité publique ou d'opportunité, des cessions amiables au bénéfice de personnes morales ou physiques exerçant des missions de service public ;
- pour en faire don à des hôpitaux, établissements de soins bénéficiant du concours de l'Etat, à des collectivités territoriales, à des associations et fondations reconnues d'utilité publique ;
- pour les denrées alimentaires ou les marchandises n'ayant reçu aucune offre d'achat, pour en faire don à d'autres associations et groupements habilités, soit par défaut à des organismes internationaux, associations à but non lucratif dédiées à l'aide humanitaire à l'étranger ;
- pour les objets à caractère historique, artistique ou documentaire, la cession aux musées nationaux, à la Bibliothèque nationale de France ou aux archives nationales, aux établissements publics universitaires et scientifiques sous tutelle de l'Etat ;
- pour les espèces de faune et de flore sauvages menacées d'extinction, la cession aux musées ou

parcs zoologiques gérés par l'Etat, une collectivité territoriale, une association à but non lucratif, des établissements publics universitaires et scientifiques sous tutelle de l'Etat, ou établissements agréés pour recevoir des spécimens vivants sous réserve d'engagement portant interdiction de revente.

Enfin, sera exclue de la vente toute marchandise dont la valeur est trop faible comparée au coût de la vente. La douane a par dérogation, la possibilité de préempter des moyens de transport ou des marchandises abandonnés par transaction ou ayant fait l'objet d'une confiscation définitive pour infraction aux lois et règlements dont elle assure l'application

La mise en vente

L'estimation des biens

En attendant leur mise en vente, les lots, entreposés dans des lieux de stockage dédiés, sont estimés.

Bien qu'ils en aient les mêmes pouvoirs, les agents des douanes (article 368) peuvent avoir recours à la DNID (Direction Nationale d'Interventions Domaniales), interlocuteur privilégié de l'Etat pour les ventes de biens mobiliers confisqués ou à des huissiers de justice. Les prix sont estimés par des commissaires de justice en accord avec l'administration ou directement par la DNID si la vente est effectuée par cette direction.

L'estimation dépend de plusieurs facteurs, les prix du marché, l'état de l'objet, la signature, une éventuelle restauration, la rareté de l'objet...

Aussi y-a-t-il des ventes plus importantes que d'autres, selon la nature et la valeur des biens mis en vente et le public concerné. Ainsi, des ventes peuvent être organisées sur des thèmes spécifiques.

Les conditions de la vente

La fréquence des ventes est liée à la quantité et à la nature des marchandises éligibles à la vente. Elles sont organisées au moins une fois par trimestre pour éviter des frais de stockage inutiles.

Le public est informé au moins 10 jours avant la tenue de la vente, de la date et du catalogue. Ces annonces sont faites directement sur le site internet de la douane mais également par les services déconcentrés en charge d'organiser ces ventes. Quand les ventes s'adressent à public particulier, elles s'adressent notamment aux chambres de commerce et d'industrie locales.

Les lots sont mis à disposition du public avant la vente selon une date et un créneau horaire précis dans le respect des conditions de sécurité propres à ces ventes.

Les ventes faites par le biais de la DNID sont en ligne exclusivement (sauf vente exceptionnelle) sur <https://encheres-domaine.gouv.fr/hermes/>

Les ventes organisées directement par la douane sont le plus souvent verbales ou soumissionnées.



Ce catalogue a été réalisé par la DNID,
opérateur et partenaire exclusif
de cette vente exceptionnelle