ISABELLE GOXE & LAURENT BELAISCH

COMMISSAIRES PRISEURS ASSOCIÉS

JEUDI 18 OCTOBRE 2018 à 14h

157 RD8
BUGATTI

ISABELLE GOXE & LAURENT BELAISCH

COMMISSAIRES PRISEURS ASSOCIÉS

À L'HÔTEL DES VENTES D'ENGHIEN

JEUDI 18 OCTOBRE 2018 À 14 H

LES COLLECTIONS DE M. X

Vente après décès et à quelques autres amateurs

BANDES DESSINEES ANCIENNES

Tintin, Black et Mortimer, Alix, Corentin, Bécassine, etc.

MODÈLES RÉDUITS

AUTOMOBILES : Jouets Citroën, Renault, Joustra, Vivasport, JEP, CIJ, CR, Märklin, etc.
AUTOMOBILIA : succession d'un amateur
Rare voiture d'enfant électrique Bugami style Bugatti, Lithographies automobiles par Montaut, Gamy, Ham, photographies anciennes, etc.
AVIONS : biplans, hydravions en tôle, avions Air France, etc.
TRAINS et matériel ferroviaire, écartement O, HO, Hornby, JEP, LR, CR, etc.
BATEAUX, JEP, TRANSBOAT, voiliers, transmetteur d'ordre, etc..

SOLDATS DE PLOMB

MATERIEL PHOTOGRAPHIQUES ET DE CINEMA

Appareils de photos, caméras, agrandisseurs, projecteurs, bobines de films 35mm, 16mm, 9/5mm... TSF, postes à lampes, antennes à fil

PHONOGRAPHES : Edison, Pathé, Columbia, la voie de son maître, miniatures, etc.

OBJETS SCIENTIFIQUES ET DE SCIENCES NATURELLES

Pompe à vide, théodolite, globes terrestres, célestes, cartes célestes et de la lune, meubles à papillons, téléphones, etc.

OBJETS DE CURIOSITÉ, PUBLICITAIRES ET DE DÉCORATION

Boites en tôle Huntley et Palmers, Banania, porcelaine ROBJ, Georges Bastard, Cuisinière Godin, moto Motobécane, bicyclettes anciennes

ART PRIMITIF ET OBJETS D'AFRIQUE

Vases étrier, portraits, ingénieur Mochica, coiffes, poupées Hopi, massue Kanak, statuette Baoulé.

EXPERT POUR L'ART PRÉCOLOMBIEN ET HOPI

M. Levy - Tél. : 06 07 24 09 41 ou +66 (9)0 071 7870

EXPOSITION

MERCREDI 17 OCTOBRE DE 14H À 18H - JEUDI 18 OCTOBRE DE 9H À 12H

*Les lots judiciaires sont marqués d'un astérisque

Frais de vente volontaire : 22 % HT (26,40 % TTC) - Frais de vente judiciaire : 12 % HT (14,40 % TTC)

PHOTOS SUR INTERENCHERES.COM/95005
ET SUR ENGHIEN-SVV.COM

ENCHÈRES ÉLECTRONIQUES EN LIVE
SUR INTERENCHERES-LIVE.COM

Nos bureaux à Paris
CONSEILS et ESTIMATIONS : 3, boulevard Arago 75013 PARIS - 01 45 30 23 93
Nous vous accueillons sans rendez-vous du mardi au vendredi de 10h30 à 13h et de 14h à 18h
Groupe ROUGEMONT : 3, cité Rougemont - 75009 PARIS - 01 42 46 05 29

SCP & SARL GOXE - BELAÏSCH - Hôtel des ventes d'Enghien - 2, rue du Dr Leray 95880 Enghien-les-Bains
Tél. : 01 34 12 68 16 - Fax : 01 34 12 89 64 - Agrément n° 2002-161 - RCS Pontoise 442 344 305 000 10
Site : www.enghien-svv.com - E-mail : contact@enghien-svv.com - Service d'enchères en live : interencheres-live.com

BANDES DESSINÉES - LIVRES D'ENFANT

1 HERGÉ
TINTIN, Les Cigares du Pharaon
Édition noir et blanc dite petite image collée. Casterman, 1941 (A16). Complet de ses hors-textes. Page de garde blanche légèrement décollée du premier plat, tirage du 20e mille. Dos pellior rouge frotté. Légères épidermures et frottements, quelques rousseurs, coiffes un peu enfoncées. 200 / 300 €

2 HERGÉ
TINTIN, Le sceptre d'Ottokar
Édition noir et blanc, grande image. Casterman, 1942 (A18). Complet de ses hors-textes. Tirage du 20e mille. Dos pellior rouge usé. Premier plat légèrement déformé, frottements, chocs, coins usés, coiffes déchirées, légères inscriptions au crayon rouge au 4e plat. Déchirures à plusieurs pages dont page de titre. 150 / 200 €

3 HERGÉ
TINTIN, Le Crabe aux pinces d'or
Édition noir et blanc dite petite image collée. Casterman, 1941 (A13, pinces vers le haut). Complet de ses hors-textes. Page de garde blanche. Dos pellior rouge frotté. Épidermures et frottements, petites taches, rousseurs, coiffes un peu déchirées. 200 / 300 €

4 HERGÉ
TINTIN, L'île noire
Édition noir et blanc dite petite image collée. Casterman, 1941 (A17bis, pagination 6 à 129). Complet de ses hors-textes. Tirage du 15e mille. Page de garde blanche. Dos pellior rouge légèrement frotté et un peu déformé. Quelques et frottements, petites taches, rousseurs, coiffes un peu déchirées, coins usés, quelques pages choquées sur la tranche. 200 / 300 €

5 HERGÉ
TINTIN en Amérique
Édition noir et blanc dite petite image collée. Casterman, 1939 (A18). Deuxième page hors-texte coupée. Deux petits chocs au dos. Premier plat un peu sali, coins usés, quelques frottements. 200 / 300 €

6 HERGÉ
TINTIN au Congo
Édition noir et blanc dite petite image collée. Casterman, 1941 (A14). Complet de ses hors-textes. Page de garde blanche, tirage du 20e mille. Dos pellior rouge frotté légèrement déchiré, coiffes déchirées. 200 / 300 €

7 HERGÉ
TINTIN, Lot de dix albums
Le crabe aux pinces d'or (2) (B2) 1948 et B6 1952, *Tintin en Amérique* (B5) 1951, *Le lotus bleu* (B2) 1948, *L'oreille cassée* (B5) 1951, *L'île noire* B4 1950, *Le Trésor de Rackham le Rouge* (B6) 1952, *Tintin au Congo* (B3) 194?, *Le sceptre d'Ottokar* (B7) 1952, *Le temple du soleil* (B5) 1951. États corrects dans l'ensemble. 200 / 300 €

8 HERGÉ
TINTIN, Lot de deux albums
Le Trésor de Rackham le Rouge. Seconde édition. Casterman (B1) 1946 , dos jaune. Titre en rouge à la page titre, *Tintin au pays de l'or noir,* édition originale, Casterman (B4) 1950. 150 / 200 €

9 HERGÉ
TINTIN, Lot de huit albums
Le secret de la Licorne (B7) 1952, *L'Étoile mystérieuse* (B4) 1950, *L'affaire Tournesol* (B20) 1956, *Les cigares du pharaon* (B14) 1955, *Coke en stock* (B25) 1958 (Inscription manuscrite en page de titre), *Les bijoux de la Castafiore* (B34) 1963 édition originale, *Objectif lune* (B8) 1953 édition originale, *Tin tin au Tibet* (B29) 1960/61. États divers. 150 / 200 €

10 HERGÉ
TINTIN, On a marché sur la lune
(B11) 1950 édition originale, 1er plat légèrement frotté, coins usés, quelques pages déchirées. On y joint *On a marché sur la lune* (B14) 1955, chenilles jaunes page 11. 150 / 200 €

11 HERGÉ
TINTIN, Les sept boules de cristal
(B2) 1948, titre bleu, dos jaune. Petits frottements, coins un peu usés colorés, inscription en page de titre. 80 / 120 €

12 HERGÉ
Collection voir et savoir, deux vol. L'automobile et la marine.
Éd. Dargaud, 1953, 54. On y joint GARCIN JO. *l'auto et l'avion.* Deux vol. ed. hachette, 1930 et 29. 20 / 30 €

13 HERGÉ
Lot de douze volumes
Les exploits de Quick et Flupke. Lot de six albums : 1ère série (B10) 1954, 2e série (B6) 1952, 4e série (B6) 1952, 5e série (B6) 1952, 6e série (B17) 1956. On y joint : *Les aventures de Jo, Zette et Jocko, la vallées des cobras* (B20bis) 1957, *Le Stratonef* H. 22 *Le testament de M. Pump* et *Destination New York* (B20bis) 1957, *Le rayon du mystère, Le Manitoba ne répond plus* et *L'éruption du Karamako,* (B20bis) 1957, *Popol et Virginie au pays des Lapinos* 1952 (2). États divers. 80 / 100 €

14 Edgar Pierre JACOBS
Le mystère de la grande pyramide tome I et II Le papyrus de Manéthon et La chambre d'Horus, 1954 et 55
Ensemble des 2 tomes, collection Dargaud. Dos toilés rouges. Bien complets des points Tintin. Petits frottements et usures aux angles. 150 / 200 €

15 Edgar Pierre JACOBS
Lot de huit albums
SOS Météores, la marque jaune (2) 1954 et 56, *Le secret de l'Espadon* 1950, *Le secret de l'Espadon* SX1 contre-attaque, 1954, *L'énigme de l'Atlantide,* 1957, *Le piège diabolique*, 1962. Collection Dargaud. Dos toilé rouges. États divers. 150 / 200 €

16 Edgar Pierre JACOBS
Le secret de l'Espadon
Tomes I (manque le point Tintin) et II. Ed du Lombard 1950 et 1954. 30 / 50 €

17 Jacques MARTIN
L'intrépide
La collection du Lombard 1956. Dos toilé rouge. Avec points Tintin. 50 / 100 €

18 Jacques MARTIN
Le sphinx d'or
La collection du Lombard 1956. Dos toilé rouge. Avec points Tintin. 50 / 100 €

19 Jacques MARTIN
La grande menace
La collection du Lombard 1954. Dos toilé rouge. Avec points Tintin. 50 / 100 €

20 Willy VANDERSTEEN
Bob et Bobette, Le fantôme espagnol, les éditions du lombard, 1953. *Le frégate fracassante.* Éd. Erasme, 1957. *Le dompteur de taureaux,* Éd. Erasme, 1954. *Le castel de Cognedur.* Ed. Erasme, 1955. (Pliures). 100 / 150 €

21 Paul CUVELIER
Les extraordinaires aventures de Corentin, (manque la page de titre?). *Corentin chez les peaux-rouges* 1956, et *les nouvelles aventures de Corentin.* 1952. Éd. du Lombard. On y joint Fred FUNCKEN. *Le chevalier blanc.* Éd. du Lombard 1956, et François CRAENHLAS. *Les aventures de Pom et Teddy.* Éd. du Lombard 1956. 80 / 100 €

22 J.-P. PINCHON
Lot de quatre aventures de Bécassine
Bécassine au pays basque, 1925, *Bécassine en voyage,* 1923, Éd. de la semaine de Suzette, *Bécassine en croisière* 1936, *Bécassine en aéroplane* ed. Gautier-Languereau. On y joint André LICHTENBERGER. *Les vacances de Nane*, 1925, Éd. de la semaine de Suzette, Adhémar, Fabien et Bibi en Afrique ; Paris, Denoël et Steele, 1931, P.A. HEDOUIN. *L'Oiseau de France,* deux albums en aérique et un Europe. Éditions Casterman. textes d'Hédouin, vignette de couverture par Hergé. 50 / 60 €

23 Alain SAINT-OGAN
Zig et Puce
Dix volumes Éd. Hachette. 30 / 40 €

24 George MC MANUS (1884 - 1954)
Bringing up father
Cinq albums, 1919, 25, 32, 33.
On y joint BRANNER *Winnie Winkle* n°4. 1933. 80 / 100 €

25 BRANNER
BICOT
Lot de dix albums. Éd. Hachette, années 1930-38. 40 / 50 €

26 MICKEY
Lot de neuf volumes Éd. Hachette.
Années 30 à 50
On y joint sept *Félix le chat.* Éd. Hachette. 60 / 80 €

27 Lucien LAFORGE (1889-1952)
Les 1001 nuits illustrées par Lucien Laforge
Éditions Jules Tallandier Paris. [Copyright 1912]. Album in quarto. 64 pages. Dos de toile rouge, plats illustrés en couleurs. 50 / 100 €

28 Georges SAINT-GERMAIN
Fantaisie à Paris
Dessin animé de Jean Image sur une idée d'Eraine. Paris, Delagrave, 1945, in-4 broché. 40 pages imprimées sur papier fort humoristiquement illustrées en couleurs par Jean Image. 50 / 60 €

29 Fort lot de LIVRES d'ENFANT divers 150 / 200 €

30 Lot de six ALBUMS de vignettes publicitaires
Quatre Superchocolat Jacques et un Chocolat Pupier, l'asie
Semblent complets. 30 / 40 €

1

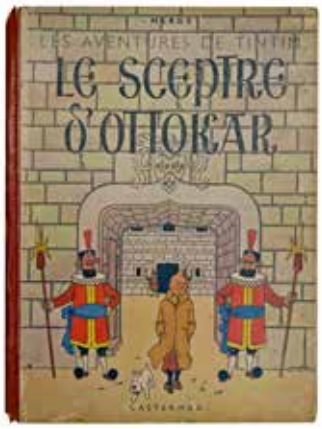

2

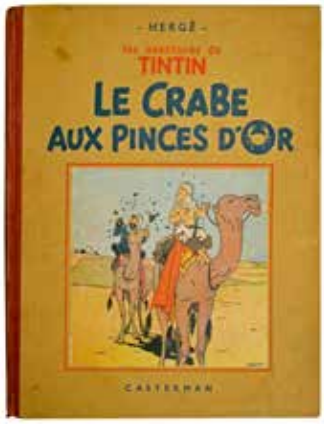

3

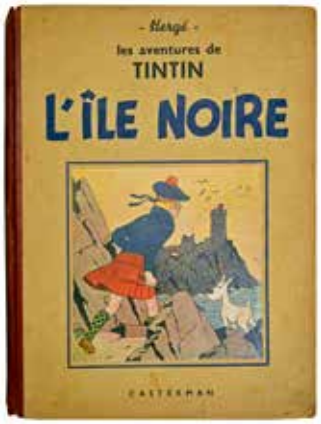

4

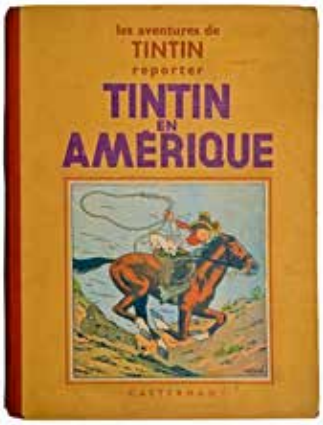

5

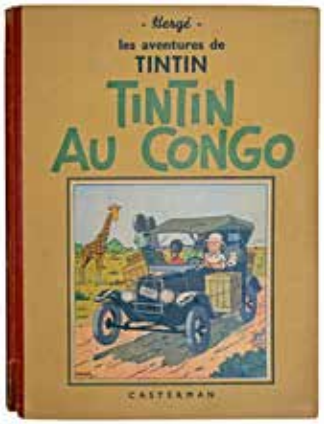

6

7

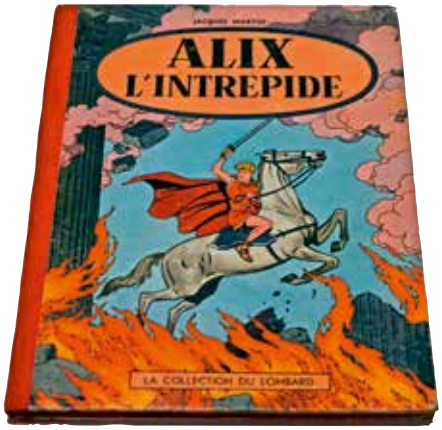

8

ŒUVRES GRAPHIQUES

33

34

35

42

39

45

31 **Fragment de page d'antiphonaire**
Parchemin, avec lettrine C ornée en bleu et rouge.
53,5 x 40,5 cm — 150 / 200 €

32 **Petite page d'antiphonaire**
Parchemin enluminé double face.
XVe-XVIe siècle.
44 x 33 cm — 50/ 80 €

33 **Belle page en parchemin** double face, à décor enluminé polychrome et or d'un combat naval de chevaliers en armure.
XVe-XVIe siècle.
35 x 23,5 cm — 200 / 300 €

34 **École française fin du XVIIIe-début du XIXe siècle**
Île au couchant
Aquarelle et gouache.
(Taches).
28 x 40 cm — 150 / 200 €

35 **Johann Baptist HOMANN**
Planiglobii Terrestris Cum Utroq Hemisphaerio
Nuremberg, vers 1730
Carte encadrée, gravure rehaussée à l'aquarelle.
(Petites déchirures).
50 x 56,5 cm — 200 / 300 €

36 **Carte des routes de Postes de l'Empire** gravée, cartouche en haute à gauche marqué : Carte des routes de postes de l'Empire français, du Royaume d'Italie et de la Confédération du Rhin. Dessinée par ordre du Conseil d'Administration des Postes et Relais. Gravée par P. A. F. Tardieu, graveur des Postes impériales, 1814.
Montée sur toile.
Annotée à l'encre Léon d'Auferville.
(Rehauts de couleurs au crayons postérieurs).
118,5 x 160 cm dépliée — 600 / 800 €

37 **François Joseph BOSIO (1768-1845) (d'après)**
Ensemble de quatre gravures en couleurs : *L'escamoteur, la lanterne magique, Bal en société* et *La bouillotte.*
38 x 46 cm — 150 / 200 €

38 **Carlos NEBEL (1805-1855)**
Mexico et Monte Virgen
Deux lithographies en couleurs.
33 x 45 cm — 100 / 120 €

39 **Jean-François ALBANIS DE BEAUMONT (1755-1812)**
Le glacier des bois (Mer de glace)
Le village des bois, le bord de l'Arve, fin du XVIII^e^siècle
Deux aquatinte en couleurs de la fin du XVIIIe siècle
28 x 35 cm et 23 x 38 cm
On y joint Louis LEBRETON (1818-1866)
Débarquement sur la terre Adélie le 21 janvier 1840
Lithographie en couleurs.
35 x 45 cm — 400 / 500 €

40 **William Samuel HOWITT (c.1765-1822)**
d'après le Captain Thomas Williamson (1790-1815)
Un tigre traversant un village en hurlant quête (sic)
Les éléphants dressés attrapant un mâle (sic).
Deux aquatintes en couleurs.
36 x 47 cm — 100 / 120 €

41 **École du XIXe siècle, d'après l'antique**
Frise de vase grec antique, combat de guerriers
Eau-forte en couleurs.
47 x 67 cm — 30 / 40 €

42 **HETZEL & Cie**
Affiche en couleurs pour les Étrennes 1884 : *Les Animaux des fables, 1884.* Annonce de la parution de *Kéraban le têtu* et *Les Voyages au théâtre.* Dessin de L. Becker.
Imprimerie Amand Lithographe à Amsterdam.
63 x 44 cm — 150 / 200 €

43 **Leonetto CAPPIELLO (1875-1942)**
Le thermogène
Affiche lithographique en couleurs, Imprimerie Marci 30 rue Bora Bruxelles 7.
(Traces d'humidité).
72,5 x 98 cm — 60 / 80 €

44 **D'après CASSANDRE**
Trois affiches :
- Pathé (modèle 1932) 97 x 65 cm
- Nord Express (modèle 1927) 100 x 68 cm
- Normandie (modèle 1935) 95 x 58,5 cm — 80 / 100 €

45 **Lucien BOUCHER (1889-1971)**
Affiche Air France, Réseau aérien mondial.
Imp. Perceval.
63 x 99 cm — 150 / 200 €

AUTOMOBILES

51

48

46 **CABRIOLET VIVA SPORT, CIJ** en métal embouti, rouge et capote beige.
(Quelques éclats, let piqûres).
L. 33,5 cm — 300 / 400 €

47 **BERLINE DELAHAYE**
Automobile de luxe JEP en tôle rouge, Ref. 7585.
Deux portes, dont une ouvrante.
L. 34 cm — 150 / 200 €

48 **BERLINE DELAHAYE**
Automobile de luxe JEP en tôle bleue, Ref. 7585bis.
Deux portes, dont une ouvrante.
Dans sa boîte avec sa clef.
L. 34 cm — 180 / 200 €

49 **COUPE HORCH** en toile verte, vers 1935.
(Quelques piqûres).
L. 32 cm — 100 / 120 €

50 **BERLINE** mécaniques avec éclairage, JEP, en tôle bicolore bleue, pneus caoutchouc, deux portes ouvrantes, réf. 7485.
(Rouille, rayures, usures et manques). En l'état.
L. 32 cm — 80 / 100 €

51 **Belle ALFA ROMEO**
P2 rouge, CIJ
Mécanique, roues à pneus Michelin, avec sa clé.
(Manques au niveau des suspensions).
L. 53 cm — 2 000 / 3 000 €

52 **MECCANO**
Automobile de course n° 2 en tôle beige et rouge mécanique.
(Petits manques).
L. 30 cm — 500 / 600 €

53 **JOUET CITROËN**
Berline Rosalie en tôle bleue le châssis noir portant au revers l'inscription au pochoir « jouet Citroën à propulsion ».
(Usures et rayures).
L. 14 cm — 80 / 100 €

54 **AUTOBUS de PARIS 115** en tôle, Étoile-Bastille.
Dans sa boîte.
(Petites traces de rouilles).
L. 27 cm — 80 / 100 €

55 **COUPE BMW** mécanique en tôle bicolore, GERMANY, US Zone, Distler, remontage par l'arrière.
L. 24,5 cm — 100 / 150 €

56 **KINGSBURY**
Voiture de records Golden Arrow. Mécanique en tôle peinte or.
(Une aile dessoudée).
L. 54 cm — 200 / 300 €

57 **CADILLAC**
Jouet JOUSTRA en tôle noire, électrique téléguidée, vers 1955.
L. 31 cm — 200 / 300 €

46

52

55

57

60

63

67

69

58 **Berline FORD CR** en tôle bicolore jaune et marron.
(Petites rayures et frottements).
L. 35 cm 50 / 60 €

59 **BERLINE** mécaniques avec éclairage, JEP, en tôle tricolore jaune et bleu et rouge, pneus caoutchouc, deux portes ouvrantes, réf. 7485.
(Rouille, rayures, usures et manques). En l'état.
L. 32 cm 150 / 200 €

60 **JML France**
Belle moto side-car mécanique bleu foncé, réf. 0158.
Vers 1930.
(Ressort du mécanisme à revoir).
17,5 x 29 x 15 cm 150 / 200 €

61 **Coupé PRIMAT,** tôle peinte noire, avec personnages, téléguidé système manuel à câble.
L. 26 cm 30 / 40 €

62 **Lot de cinq petites VOITURES** en celluloïd de couleurs.
(Accidents). 20 / 30 €

63 **CAMION laitier André Citroën**
Laiterie moderne, type C4 jaune. 600 / 700 €

64 **JEP**
Ligne Montrouge-Gare de l'Est n°8.
Première moitié du XXe siècle.
(Petites traces de rouilles).
L. 28,5 cm 200 / 250 €

65 **AUTOBUS parisien** Bastille-Champ de Mars, CIJ. Moteur mécanique.
(Légers chocs).
L. 22,5 cm 150 / 200 €

66 **BEMO**
Camion benne Renault AHN en tôle verte.
L. 23 cm 100 / 120 €

67 **HOTCHKISS**
Camion de Pompiers de la Ville de Paris, Uni-France VB, en tôle laquée rouge. Écusson imprimé. Avec quatre pompiers.
Vers 1950.
L. 41 cm 300 / 400 €

68 **CAMION de POMPIER,** Premier secours DP Renault, CIJ, en tôle rouge peinte. Grande échelle. Moteur mécanique.
Vers 1959.
L. 29,5 cm
Boîte d origine déchirée. 120 / 150 €

69 **CAMION BERLIET, VEBE (Victor Bonnet)** en tôle verte, mécanique, avec conducteur.
L. 34,5 cm
Dans sa boîte d'origine. 100 / 200 €

70 **AUTOBUS Pullman Renault Excursions, CIJ** en tôle beige. Moteur mécanique.
(Petites rayures et frottements).
L. 22,5 cm 60 / 80 €

71 **JOUET CITROËN**
Camion modèle T 23, en tôle verte, le plateau à ridelles mobiles, contenant douze sacs en tissu et quatre bidons Citroën
1/10^e^
(Partie avant probablement repeinte, petits frottements et manques).
L. 47 cm 400 / 600 €

72 **CIJ-Les jouets RENAULT**
Camion, 45F, en tôle rouge et noire, le plateau sans ridelles, moteur mécanique.
(Quelques rayures).
L. 42,5 cm 200 / 250 €

71

72

73

74

78

80

81

89

73 **CIJ-Les jouets RENAULT**
Camion camionnage en tôle bleue, le plateau sans ridelles, moteur mécanique. Avec un bidon benzine.
(Petites traces de rouille).
L. 42,5 cm 250 / 300 €

74 **André CITROËN**
Petit camion C4 en tôle verte et noire, échelle 1/25e.
(Traces de rouille, manques, en l'état).
L. 23,5 cm
Joint TROIS FOUDRES en bois. 150 / 200 €

75 **LATIL**
Petit camion publicitaire en tôle lithographiée, Compagnie coloniale, thés, rhums, chocolats.
(En l'état).
L. 16 cm
On y joint une AMBULANCE militaire en tôle.
(Traces de rouille).
L. 17 cm 50 / 100 €

76 **BUS** des grands itinéraires en tôle 50 / 60 €

77 **Lot de trois VOITURES mécaniques en tôle**
- Fresh taxi cab Louis Marx & Co NY USA.
L. 21 cm
- Voiture de course en tôle rouge à manivelle. (Rayures).
L. 34 cm
- Camion SELBA en tôle et plastique.
L. 31 cm 40 / 50 €

78 **GARAGE CITROËN** en tôle peinte, monté.
32,5 x 44 x 30 cm 800 / 900 €

79 **GARAGE**
Station Shell en bois et métal.
35 x 53 x 28 cm
On y joint un GARAGE station Esso en bois et plastique vers 1950. (Quelques usures et manques).
60 x 30 x 67 cm 20 / 30 €

80 **PLAQUE publicitaire**
Francisco auto heater en tôle lithographiée.
(Petits chocs).
47 x 101 cm 300 / 400 €

81 **MARKLIN**
Automitrailleuse en tôle, mécanique, peinte couleur camouflage, série 1101. Modèle à monter, monté. (Tourelle non fixée).
L. 28 cm 300 / 400 €

82 **GAMMA, VEBE et JOUSTRA**
Lot de cinq chars d'assaut en tôle, un Gamma Tank dans sa boîte, un petit tank Vebe, un tank métal, un tank Tchad JOUSTRA en tôle, et un tank première guerre mondiale (manque une chenille).
150 / 200 €

83 **SOLIDO, DINKY TOYS, POLISTILL et divers**
Lot de neuf véhicules militaires : deux Jeep et un char amphibie, deux, un Hovercraft SRN6, un Mobile Gun et un Chietaint tank, un tank, un véhicule blindé et un canon sur chariot. 50 / 60 €

84 **DINKY TOYS, JOUSTRA et DYNA JUNIOR**
Fort lot de quatre-vingt-cinq petites voitures au 1/43e dont quelques militaire, essentiellement DINKY TOYS, et une auto radar JOUSTRA en tôle, quelques voitures Dyna Junior.
États divers 500 / 600 €

85 **VOITURE** à pédales en tôle bleue. (Traces de rouille).
L. 90 cm
On y joint une autre VOITURE à pédales à remonter.
(Trace de rouille, manques).
L. 105 cm 80 / 100 €

86 **DINKY TOYS, BURAGO, CHAMPION et MAISTO et JRD**
Lot de huit petites voitures : un camion lorry Mountain Crained, un SMICA Cargo et un autobus parisien, un camion ANTAR, et un camion porte container, trois tractions avant Citroën 1/43e.
On y joint un CAMION. 50 / 80 €

87 **DINKY TOYS, TOOTSIE TOY, MINIC TOY, TECKNO Danemark, GELY Germany, IGRA**
Lot de trente six petites voitures au 1/43e : un motard en plomb, une boîte de panneaux de signalisation DINKY TOYS.
100 / 150 €

88 **Lot de onze petites VOITURES et bateau** en tôle : un bus à impérial londonien, deux tanks, cinq voitures, deux voitures de course, un paquebot Normandie sur roulettes. 50 / 50 €

89 **Grande MALLE de PIQUE-NIQUE**
Probablement de véhicule automobile.
Semble complète. 100 / 150 €

AUTOMOBILIA, succession d'un amateur

Expert : M. Stéphane BONORON

90 RENÉ LALIQUE (1860-1945)
Bouchon de radiateur Archer en verre moulé-pressé.
Signé R. Lalique, modèle créé en 1926.
H. 12 cm
Présenté sur son embase Voisin en métal chromé.
Plaque du propriétaire G. Yrisson sur socle en bois.
1 200 / 1 500 €

Bibliographie :
Félix Marcilhac, *René Lalique, Catalogue raisonné de l'œuvre et verre*, Éditions de l'Amateur, Paris, 2004, modèle reproduit p. 381 sous le n° 1126.

91 Ensemble de quatre SERRE-TÊTES en cuir et un **CASQUE** en cuir, pour automobile.
XXe siècle. 50 / 100 €

92 Lot comprenant un BOUCHON de radiateur Chantecler en métal patiné, PHARE FOUILLEUR Auteroche années 50, BOUCHON de radiateur tête de chien en métal patiné.
50 / 100 €

93 Lot de quatre PLAQUES publicitaires en tôle émaillée, Bougie Lion, automobile club d'Île-de-France, Michelin, Eyquem (traces de rouille, chocs). 30 / 50 €

94 Lot comprenant un PHARE à acétylène BRW Paris en cuivre, vers 1910, D. 20 cm, un PHARE à acétylène sans marque apparente, D. 29 cm (Choc à l'arrière) et une CALANDRE nickelée de MORRIS Léon Bollée vers 1930. 80 / 100 €

90

96

95 Lot de seize PHARES de vélo, motocyclettes, lanternes de auvent et divers. 100 / 150 €

96 BUGAMI
Belle VOITURE d'enfant électrique BUGAMI ES Type 01 en tôle peinte bleue, évocation de la BUGATTI 52, équipée d'un très beau volant en bois, réplique fidèle à l'échelle du volant original.
Vers 1980.
85 x 280 x 90 cm 800 / 1 200 €

97 COFFRET de JEU de course de voitures sur trois pistes, sur le principe du jeu des petits chevaux.
(Petits manques). 80 / 120 €

98 Deux PLAQUES d'immatriculation dont une Maillefaud d'époque et une plaque du Liban
On y joint deux PLAQUES de décoration de garage, modernes et PUBLICITÉ Renault 4CV. 30 / 40 €

99 Neuf PLAQUES d'AUTOMOBILE CLUB émaillées dont Automobile club de l'Ile de France, Automobile Club de la province d'Alger, du Ve Tour de France et autres
On y joint deux BOUCHONS de RADIATEUR Royal Automobile Club associate et The Royal Automobile. 150 / 200 €

100 Lot de cinq CENDRIERS et un PRESSE-PAPIER
Sur le thème de l'automobile. 50 / 80 €

101 Lot de BIBELOTS et divers Automobilia. 80 / 100 €

102 Lot de six de BOUCHONS de radiateurs automobiles
Et une marque LICORNE. 80 / 100 €

103 Fort lot d'INSIGNES et BIBELOTS
Divers Automobilia. 80 / 100 €

104 HISPANO SUIZA
Cendrier en marbre vert et métal.
Vers 1930. 40 / 80 €

105 GÉO HAM (1900-1972)
La Ferrari de Gonzalès et Trintignant vainqueurs, doublant la Panhard de Bonnet et Bayol aux 24 heures du Mans en 1954
Lithographie en couleurs.
54 x 67 cm 100 / 200 €

104

106 GÉO HAM (1900-1972)
Équipage Trévoux-Covetto sur Delahaye 175, carrosserie Motto, rallye de Monte Carlo 1951
Lithographie en couleurs.
48 x 64 cm 100 / 200 €

107

108

109

107 **Rob ROY (1909-1992)**
Enzo Ferrari au voulant d'une voiture de course
Lithographie signée dans la planche.
45 x 61 cm — 50 / 80 €

108 **Ernest MONTAUT (1879-?)**
Loraine Dietrich en course, Circuit des Ardennes Belges, 1906
Estampe par Montaut datée 06.
39 x 85 cm — 150 / 200 €

109 **Marguerite GAMY (1883-1936)**
Delage en corse, 1913
Estampe en couleurs. (Taches).
44 x 89 cm — 150 / 200 €

110 **Marguerite GAMY (1883-1936)**
Traversée des Alpes, 25 janvier 1913, Bilovucic sur monoplan Hanriot
Estampe en couleurs portant l'inscription Mabileau & C°, Paris, copyright 1913.
87 x 41 cm — 150 / 200 €

111 **Ernest MONTAUT (1879-?)**
Le dirigeable et l'Auto Mitrailleuse Bayard Clément
Estampe en couleurs.
84 x 44 cm — 150 / 200 €

112 **Jean PILLOD (1904-1964**
Le pilote Sir Malcolm Campbell sur l'oiseau bleu
Affiche publicitaire pour CASTROL.
55 x 41 cm — 200 /250 €

113 **Alain MOITRIER, XXe-XXIe**
Delage F. Jolly
Aquarelle signée et daté 09 en bas à droite.
On y joint trois AFFICHES, *Trophée du Cognac 1965, La Reine* signée POULBOT, et une affiche *Porsche 1956* allemande. — 30 / 50 €

114 **Lot de dix PUBLICITÉS** encadrées et PHOTOS noir et blanc. — 40 / 50 €

115 **École française contemporaine**
Amédé Gordini dans son atelier du Boulevard Victor
Lithographie datée 2004 et numérotée 12/15.
On y joint une affiche du Grand Prix de Monaco 1977.
62 x 39 cm — 30 / 50 €

116 **M. CAMPION (XIXe-XXe)**
Meeting de Saint Malo, 1912, Weymann gagne le Prix de Jersey
Estampe en couleurs. (Taches).
40 x 85 cm — 150 / 200 €

117 **Philippe CHAPELLIER (XIXe-XXe)**
Petit, cycles and automobiles, 23 Ave des Champs-Élysées, Paris, vers 1900
Affiche lithographique. (Petits manques sur les bords inférieurs).
130 x 94 cm — 300 / 500 €

118 **René VINCENT (1879-1936)**
Affiche Bugatti, vers 1930, Studios éditions. Printed by Bedos
Affiche lithographique en couleurs.
(Contrecollée sur isorel, accidents dans les angles).
100 x 69 cm — 2 000 / 3 000 €

119 **C. FOURNERY (XIXe-XXe)**
Affiche Cycles de Dion-Bouton, 1925
Affiche lithographique en couleurs. (Déchirures)
112 x 71 cm — 300 / 500 €

120 **École Française du XXe siècle**
Castrol, huile pour moteur
Huile sur toile.
54 x 45 cm — 250 / 350 €

121 **Ensemble de sept pièces encadrées PUBLICITES et PHOTOS** sur le thème de l'automobile. — 20 / 30 €

122 **Très belle PHOTO** du départ d'une corse de cycle-cars vers 1925 avec Amilcar C6 en tête.
17 x 22 cm — 20 / 30 €

123 **Très belle PHOTO** encadrée de pilote non identifié (Villoresi ?)
47 x 37 cm — 50 / 100 €

124 ***Le Grand Prix de l'ACF 1925***
Lot de deux belles PHOTOS : photo de Delage et présentation en médaillon des pilotes ; Le pilote René THOMAS sur DELAGE 12 cylindres avec dédicace du pilote.
16 x 21 cm — 80 / 100 €

117

118

122

AVIONS

132

133

134

125 **K5083, METTOY**
AVION monoplan en tôle à ailes repliables à décor de cocardes.
Angleterre, vers 1950.
(Traces de rouille).
On y joint un bombardier allemand.
30 x 42 cm 30 / 50 €

126 **DOUGLAS DC-3**
MAQUETTE d'avion en bois et plaques d'aluminium.
17 x 66 x 100 cm 700 / 900 €

127 **WIBAULT 283T L'intrépide**
MAQUETTE en bois peint du trimoteur, Air France, vers 1930.
L. 48 cm
On y joint un HYDRAVION biplan trimoteur MECCANO en tôle peinte crème et rouge.
(Manque un moteur, déformations).
L. 49 cm 300 / 400 €

128 **Deux MAQUETTES d'AVIONS** en aluminium.
On y joint HELICE d'avion en bois. 80 / 100 €

129 **MAQUETTE de bombardier B17 forteresse volante** en bois peint.
(Manques).
L. 40 cm 30 / 40 €

130 **HYDRAVION** en bois peint Air France et AVION bois peint.
(Écaillures). 50 / 80 €

131 **Lot de trois AVIONS** biplans en tôle, un MECCANO, L. 35 cm, et deux hydravions.
L. 24 et 21 cm 100 / 120 €

139

132 **Grande MAQUETTE** d'avion à quatre hélices AIR FRANCE en composition et métal, sur pied.
30 x 48 x 58 cm 100 / 120 €

133 **AVION** en tôle JEP, Le Diligent avion d Air France F-254 par Wibault et Penhoet, trimoteur mécanique jaune et rouge.
(Aile à refixer, traces rouille).
42 cm 200 / 300 €

134 **AVION** en tôle peinte rouge INGAP Savoia Marchetti S81. Fabriqué en Italie, à Padoue. (Traces de rouille).
L. 26 cm 50 / 60 €

135 **Lot de trois AVIONS** : un hydravion en tôle (repeints), L. 46 cm, un biplan en composition Lignes aériennes Latecoere (manque une roue), L. 32 cm, une maquette d'avion à réaction en bois à quatre réacteurs (deux à recoller), L. 65 cm 180 / 200 €

136 **École française vers 1960**
Avion à réaction
Gouache, signée en bas à gauche.
(Déchirure au bas à droite).
62 x 48 cm 100 / 200 €

137 **Lot de trois AVIONS** : un American Junior en balsa et carton dans sa boîte (déchirure), deux Dauntless en métal peint, armée américaine, modernes (manque une roue).
On y joint trois petits avions métalliques. 30 / 50 €

138 **Ensemble** comprenant **TROIS PHOTOS ENCADRÉES** d'avions chasse et bombardier de la Première guerre mondiale.
CENDRIER Costes et Bellonte.
MONTRE DE BORD d'avion. 50 / 80 €

139 **AVION** Air France en métal, et **CENDRIER** avec avion Air France, publicitaires.
Vers 1950-60.
H. 17 et 19 cm 50 / 60 €

140 **DIRIGEABLE** en tôle, PAYA (Espagne) Aeronavale miniatura.
Avec boîte. 30 / 40 €

141 **Deux FUSÉES** en carton peint et plastique inspirées de Tintin.
30 / 40 €

142 **APPAREIL** de concours, Planeur CB dans sa boîte avec notice.
15 / 20 €

143 **Lot** comprenant un GARAGE à avions, les avions de France en bois et carton et trois biplans en bois, huit avions en métal dont sept DINKY TOYS, un HANGAR dépannage en bois et un HÉLICOPTÈRE mécanique en tôle rouge. 80 / 100 €

BATEAUX

144

146

144 **MAQUETTE** de cargo en tôle annotée Cap Varella, Bordeaux.
32 x 77 x 11 cm 200 / 300 €

145 **Grande MAQUETTE** de deux mâts en bois, fin du XIXe siècle.
70 x 60 x 20 cm
On y joint un MAQUETTE de trois mâts en bois reposant sur une base imitant les flots.
54 x 55 x 18 cm 250 / 300 €

146 **MAQUETTE** de deux mâts à vapeur en bois peint. (Quelques accidents).
49,5 x 60 x 13 cm 200 / 300 €

147 **Deux CANOTS** automobile JEP 4 en tôle, vert et bleu. l'un dans sa boîte.
L. 44 cm 200 / 300 €

148 **SOUS-MARIN** français (Marseille), en fer blanc, peint vert, mécanisme à élastique. (Écaillures).
L. 38 cm 100 / 120 €

149 **CANOT** en bois et métal, Flying Yankee, model 73, Sworthy Boats chestera rimmer, JACRIM MFG Co, Boston Mass USA, vers 1925-30.
65 x 13 x 13,5 cm 200 / 300 €

150 **CANOT** Jep, Ruban Bleu n° 2 bleu et blanc. (Quelques éclats et usures).
L. 53 cm 80 / 100 €

151 **TRANSBOAT**
COFFRET constructions navales, Jouet scientifique et électrique avec paquebot à deux cheminées, moteur électrique, à monter.
Avec sa notice de montage. Coffret d'origine accidenté. Étiquette Au nain bleu.
Vers 1930-40. 120 / 150 €

152 **TRANSBOAT,** paquebot à deux cheminées en tôle peinte (jeu de constructions navales à monter, monté), avec son coffret vide. (Trace de rouilles).
L. 40 cm. 120 / 150 €

153 **Petit PAQUEBOT** transatlantique Paris en tôle peinte.
(Écaillures et petits manques).
L. 34 cm 80 / 120 €

154 **PAQUEBOT** Vaterland MERCATOR en plomb peint. 30 / 50 €

155 **PAQUEBOT** miniature Le Normandie MECCANO DINKY TOYS n° 52 C. Dans sa boîte.
L. 18 cm
On y joint un CAMION LAITIER Nestlé avec dix bombones DINKY TOYS dans sa boîte. 50 / 60 €

156 **Grand VOILIER** en bassin en bois.
On y joint deux petits voiliers de bassin accidentés, et un RACER articulé en bois roulant flottant dans sa boîte (déchirée). 80 / 100 €

157 **TRANSMETTEUR D'ORDRE** ou télégraphe de passerelle, CHADBURN'S, Liverpool, en laiton et bronze à double commande.
Début du XXe siècle.
H. 107 cm 200 / 300 €

158 **Willy STÖWER (1864-1931) (d'après)**
Le paquebot Galata, 1903
Lithographie en couleurs.
64 x 46 cm 20 / 30 €

147

148

149

152

157

TRAINS

159

166

170

159 **LOCOMOTIVE 3.1290 HORNBY** couleur chocolat.
Dans sa Boîte.
On y joint un tender au modèle. 120 / 150 €

160 **Lot de onze WAGONS** en tôle lithographiée, HORNBY, certains avec leur boîte, écartement O, deux vigie, deux secours grue n°2, un porte-planches, un porte-grumes, deux citernes Castrol (manque un tonneau), un grue n° 1, un porte engin, un porte-citerne. 80 / 100 €

161 **Lot de six voitures et quatre WAGONS** en tôle, écartement O, certains avec leur boîte, deux voitures AS, deux PULLMAN JEP et LR, deux sans marque, trois wagons JEP, un sans marque. 60 / 80 €

162 **Lot de seize WAGONS** divers en tôle lithographiée HORNBY, certains dans leur boîte. 80 / 100 €

163 **Lot de dix neuf WAGONS** en tôle HORNBY, onze citernes diverses, et huit marchandises, dans leur boîte. 120 / 150 €

164 **LOCOMOTIVE 300** État verte avec pare-fumée type 022, CR, et son tender 301, en tôle.
On y joint un lot de douze WAGONS et TENDERS diverses marques en tôle. 100 / 120 €

165 **Deux MOTRICES** électrique type PO SNCF vertes, HORNBY. 60 / 80 €

166 **MOTRICE** électrique SNCF, BB 8101, JEP, en tôle verte, écartement 0. (Quelques repeints).
L. 24,5 cm 100 / 120 €

167 **Trois LOCO TENDER**, une VOITURE voyageurs, et trois WAGONS dont un Esso, HORNBY, en tôle lithographiée.
On y joint une boîte de train JEP. 100 / 120 €

168 **Lot de dix neuf LOCOMOTIVES, WAGONS et VOITURES** diverses en tôle, certains JOUEF, écartement HO. 20 / 30 €

169 **WAGON** restaurant CIWL en tôle peinte, écartement O. 40 / 60 €

170 **LOCO TENDER** noire PACIFIC 231-612, JEP. 200 / 300 €

171 **LOCO TENDER CR** en tôle verte 300 et 301 Etat, VOITURE Cie int^nle^ des grands express européens, écartement. O. 40 / 50 €

172 **VOITURE** Pulman en tôle Cie int^nle^ des grands express européens, LR, crème et bleu, écartement O. 40 / 50 €

173 **Importante et exceptionnelle LOCOMOTIVE** à vapeur en acier et tôle laquée noire, écartement 75 mm. Fabrication artisanale (la locomotion se fait à l'aide d'une véritable machine à vapeur).
Vers 1950-60.
31 x 120 x 17 cm 6 000 / 8 000 €

174 **L'AERO-CAR, RAP-AIR** en boîte d'origine avec ses trois wagons en tôle lithographiée. 50 / 100 €

175 **Deux GARES** ferroviaires Series England, « Railway Station n°2 » avec leurs deux quais, en tôle lithographiée HORNBY MECCANO, l'une Arras, l'autre Ripon, électrifiée, n° A852E.
L. 80 cm
Dans leurs boîtes. 200 / 250 €

176 **BÂTIMENT** ferroviaire en tôle lithographiée HORNBY MECCANO.
27 x 49 x 23 cm 80 / 100 €

177 **Très fort lot d'ACCESSOIRES** ferroviaires en tôle HORNBY, dont buttoirs, lampadaires, potences, signaux, aiguillage circulaire, ponts, fort lot de personnages de gare, etc. 80 / 100 €

178 **Très fort lot de BÂTIMENTS et ACCESSOIRES** ferroviaires en tôle HORNBY, JEP, UNISFRANCE.
On y joint un fort lot de RAILS de marques diverses.
(Photo non exhaustive). 120 / 150 €

173

JEUX

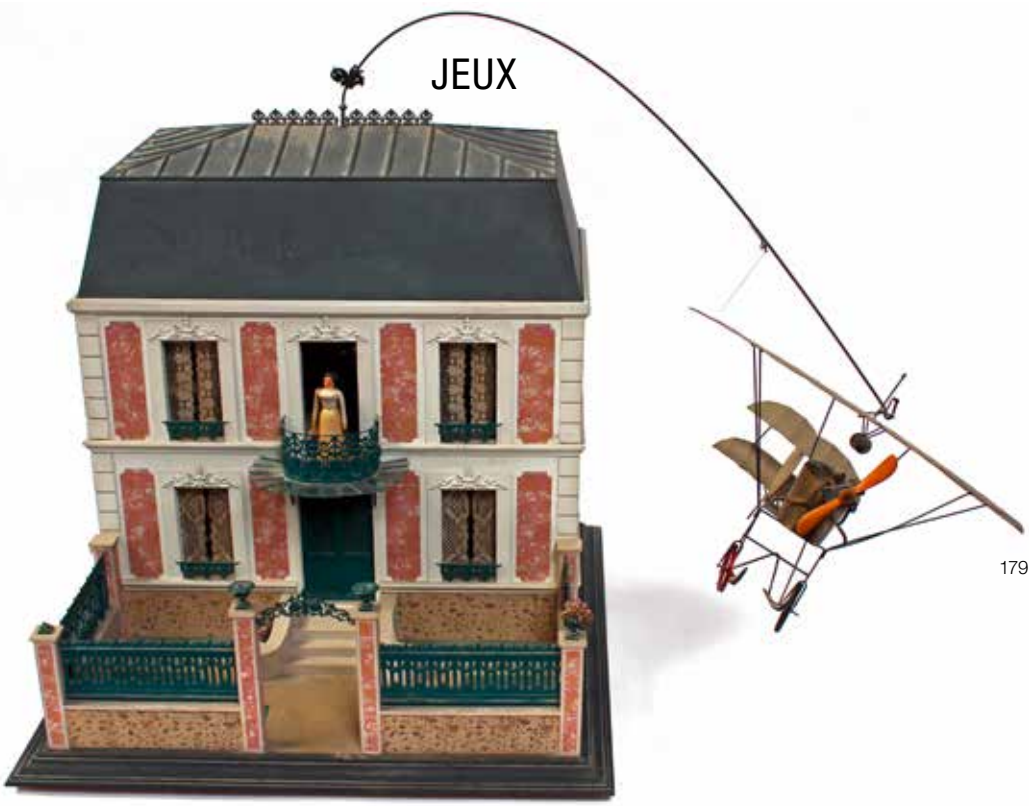

179

179 **Jean-Pierre FERRIOT (né en 1943)**
Originale MAISON automate musicale, le toit surmonté d'un avion volant, une femme au balcon.
Vers 1980.
39 x 40 x 40 cm 400 / 500 €

180 **NATIONAL MICROPHONE DANCER.** DANSEUR noir sous un réverbère en tôle et carton. National Company Inc, Mass. USA.
29 x 14 x 14 cm 80 / 100 €

181 **CAMION** Bazar de l'Hôtel de ville en bois peint.
L. 56 cm 30 / 40 €

182 **Trois CAMIONS** en bois peint, dont deux publicitaires pour les biscuits Brun, avec sa boîte (en l'état) et un pour la Blédine.
38 à 44 cm 30 / 40 €

183 **AUTOBUS** à impérial londonien en bois peint.
40 x 70 x 27 cm 80 / 100 €

184 **GRUE** sapine JOUSTRA en tôle grise.
H. 95 cm 20 / 30 €

183

185 **Lot de MATÉRIEL** en métal peint, la plupart MECCANO, dont engrenages et plusieurs notices. 30 / 40 €

186 **JEU CLAQUETTE'S** en bois et tige de métal, petit danseur articulé. 15 / 20 €

187 **JEU de CROQUET** en bois, siglé au NAIN BLEU, Paris.
H. 131 cm 20 / 30 €

188 **Lot de quatre JOUETS** mécaniques en tôle : un Baby Carriage dans sa boîte, deux motards Japan et Germany, et un crocodile. 60 / 80 €

189 **Lot de JOUETS** mécanique en tôle lithographiée et bois, vers 1950 : un MOBO TOY-TOISE dans sa boîte, un PAON en roulettes en métal et bois CIJ dans sa boîte, une petite africaine jouant du tambour, une trompette d'enfant en tôle, un serpent articulé en bois, un boîte de cube et un jeu d'oeufs gigognes KIDDICRAFT sans sa boîte. 100 / 150 €

190 **FORGEACIER**
Boîte atelier JEP, en métal peint comprenant divers machines miniatures dans leur boîte d'origine.
(Petits accidents et manques). 30 / 50 €

191 **MACHINE à écrire** d'enfant, USA. 15 / 20 €

192 **Lot de SUJETS** mécaniques : un petit SOLDAT tenant une valise annotée Vojnik Svejk, un SCAPHANDRIER en rhodoïd, un petit homme volant en celluloïd et toile, et un GROOM en plastique poussant une valise en tôle, un horse-guard jouant du tambour.
H. 8 à 13 cm 10 / 15 €

193 **Lot de JOUETS**, comprenant quatre silhouettes de soldats, trois culbutos (en l'état), un éléphant en bois et tissu articulé, un jeu Dé-Dé, deux amoureux sur un banc la tête sur ressort. 40 / 50 €

194 **Lot de deux TÉLÉPHONES** d'enfant, l'un en tôle bleue, l'autre en tôle noire. 20 / 30 €

SOLDATS DE PLOMB

197

200

195 **CHÂTEAU FORT** en tôle peinte et lot de nombreux petits soldats de plomb plats, armée française Napoléon III.
Dans sa boîte.
(Petits accidents et écaillures).
20 x 26,6 x 26,5 cm 30 / 40 €

196 **Fort lot** d'environ trois cents SOLDATS de plomb, certains en plastique, essentiellement armée française, quelques anglais, scouts, etc... 300 / 500 €

197 **Très FORT** de plusieurs centaines de SOLDATS de plomb, armées diverses, cyclistes, Pape, indiens Afrique du nord, etc...
On y joint un lot d'animaux sauvages et de la ferme.
(Photo non exhaustive). 600 / 800 €

198 **Lot** de trente trois petits SOLDATS de plomb peint, armée française Napoléon III. 40 / 50 €

199 **Lot de neuf SOLDATS** de plomb peint dont un cavalier arabe à cheval.
H. 13 à 17 cm
On y joint huit spahis et deux soldats en composition peinte.
H. 11 à 14 cm
(Quelques accidents et usures). 80 / 100 €

200 **Lot d'environ soixante dix FIGURINES** de plomb peint, diverses sujets et armées : Ecosse, Angleterre, France, Japon Chine, Allemagne, Egypte antique, indiens d'Amérique avec tipi et totem. En l'état. 100 / 120 €

201 **Lot de SOLDATS** de plomb, de la Grande Armée, le plupart chevaux tirant des affût de canon avec leur cavalier, cantines, carrosse, etc.. En l'état. 30 / 40 €

202 **Lot d'environ trente SOLDATS** de plomb, essentiellement pompiers, Napoléon III avec lance à incendie, et chariot, pompiers secouristes XXe, motards et gendarmes et quelques accessoires.
(Photo non exhaustive). 150 / 200 €

203 **Lot de vingt cinq FIGURINES** de plomb peint, sur le thème des Indes coloniales comprenant trois éléphants soutenant des dais animés de personnages indiens et anglais, un carrosse princier tiré par des bœufs, et des personnages civiles ou militaires.
On y joint trois arbres décoratifs et un ensemble de façades architecturales formant diorama en plâtre d'inspiration indienne. 300 / 400 €

203

204

204 **Georges FOUILLE (1909-1994)**
Trois importantes FIGURINES en plomb peint soldats de l'Empire :
- Artilleur à pied, H. 19 cm
- Général Junot à cheval, colonel des hussards, H. 26 cm
- Grenadier de la garde à pied 1er régiment, H. 21 cm 250 / 300 €

205 **Lot de cinquante et une COIFFURES** militaires miniatures en plomb peint.
Fin du XIXe- début du XXe siècle. 120 / 150 €

206 **Lot de cinquante deux COIFFURES** militaires en plomb peint.
Fin du XIXe- début du XXe siècle. 100 / 150 €

207 **Lot de huit SHAKOS** miniatures dans le goût de Charles SANDRE.
(En l'état). 200 / 300 €

208 **COLLECTION de trente-neuf animaux** la plupart sauvages en composition.
Début du XXe siècle. 80 / 100 €

209 **Dix huit FIGURINES** en plomb peint sur le thème de la corrida.
50 / 100 €

210 **Importante ferme QUIRALU**, comportant de nombreuses figurines, personnages et animaux et moissonneuse. 150 / 200 €

207

APPAREILS DE PHOTOGRAPHIE ET CINÉMA

211

211 **Lot de treize APPAREILS photo**, dont deux COMPUR et trois KODAK à soufflet, un BROWNIE Flash KODAK, un ELJY Lumière miniature avec notice, un BROWNIE 6/6, un ZEISS IKON 6/6, un ROLLEIDOSCOP Franke & Heidecke, stéréo dans son étui et un GIRARD & BOITTE, PParis, DETECTIVE Le Radieux format 9 x 12. 300 / 400 €

212 **Fort lot de MATERIEL PHOTOGRAPHIQUE**, visionneuse, colleuses, cellules, boîte de développement Bakélite, Flash à main, bacs à bains en porcelaine et métal émaillée, livres sur la photographie, notices Pathé baby, etc.
(Visuel non exhaustif). 50 / 60 €

213 **Lot de deux AGRANDISSEURS** à soufflet en métal et bois, et une LAMPE métallique sur crémaillère. 30 / 40 €

214 **VERASCOPE de Jules RICHARD**, Paris, appareil photo stéréoscopique format 45 x 107 dans son étui avec un magasin pour plaques.
On y joint un autre étui pour Vérascope avec un magasin pour plaques et STEREOSCOPE VERASCOPE en acajou. 60 / 80 €

215 **LANTERNE** magique en tôle colorée.
XIXe siècle.
H. 34 cm
On y joint vingt deux plaques de lanterne magique en verre peint en couleurs. XIXe siècle
30 x 7,5 cm 120 / 150 €

216 **LAMPE** électrique obus, en tôle noire, ZYGLO, Black light.
H. 58 cm 20 / 30 €

217 **LAMPE** de bureau articulée en tôle noire, la base carrée en fonte noircie.
On y joint une LAMPE de bijoutier GRUBER SGDG en métal gris. 70 / 80 €

218 **Lot de cinq CAMERAS** : Un PATHEX, une PATHE, une BELL & HOWELL Co, un PAILLARD BOLEX. 150 / 200 €

219 **CINE MICKEY** d'après Walt Disney, comprenant une petit projecteur en carton plié noir, sept bobines de films et deux notices, dans sa BOÎTE d'origine.
On y joint LE PERIL JAUNE un JEU de DOMINOS dans sa boîte, vers 1900. 50 / 100 €

220 **Lot de onze BOÎTE de BOBINES** de film, dix les beaux films dont neuf Tintin, Joe et Zette et une Cine film EGDA. 20 / 30 €

221 **Lot d'environ soixante BOBINES de FILM** la plupart 9/5 mm pour Pathé Baby, comique, burlesque, dessins animées., etc. 80 / 100 €

222 **Lot de BOBINES de films**, 35 mm.
(Photo non exhaustive). 100 / 150 €

223 **PROJECTEUR EDISON** dans sa boîte en fer.
24 x 40 x 14,5 cm 30 / 40 €

224 **PROJECTEUR** bolex sans sa boîte.
On y joint une VISIONNEUSE CAMERAFIX SB Paris. 15 / 20 €

225 **Lot de trois PROJECTEURS** 16 mm, un PATHE WEBO, un LAPIERRE, un projecteur cinéma portant un cartel annoté Le cinéma dans les œuvre, Etabt J. THOQUET, 46 rue d'Assa Paris VI. On y joint une VISIONNEUSE LEITZ Parvo. 30 / 50 €

226 **Lot** comprenant un PROJECTEUR LEITZ, un KODASCOPE, une visionneuse caisson acajou. 15 / 20 €

227 **Deux VISIONNEUSES** photo dont une Cremer, et deux projecteurs cinéma dont un Cremer. 30 / 50 €

228 **Lot** comprenant un PROJECTEUR de cinéma de salon et son ampli SIMPLEX AMPRO. On y joint un autre projecteur. 20 / 30 €

229 **Lot de quatre PROJECTEURS** cinéma de salon, un PATHE BABY, un PATHESCOPE Ace 9/5 mm, un PATHE 9/5 mm, un PATHE KID. 50 / 60 €

218

230

235

PHONOGRAPHES

230 **PHONOGRAPHE** à cylindres de cire Thomas Edison, la caisse en bois, avec son pavillon.
Fin du XIXe- début du XXe siècle.
On y joint quatorze CYLINDRES en cire, la plupart EDUSON RECORD. 200 / 300 €

231 **PHONOGRAPHE** à cylindres de cire Thomas EDISON, Amberola, n°30, avec tête de lecture, pavillon intégré et manivelle, la caisse en chêne.
34 x 38 x 29,5 cm
On y joint un cylindre de cire. 20 / 30 €

232 **PHONOGRAPHE PATHE**, la caisse en acajou, avec tête de lecture, et pavillon intégré.
(Manque la manivelle). 40 / 50 €

233 **Lot de huit PHONOGRAPHES** divers, Carillon Baby, deux Columbia, Pathé (manque la manivelle), deux Gramophone La voie de don maître, un lot de disques et un pavillon. 150 / 200 €

234 **Lot de deux PHONOGRAPHES** miniatures, dont un Orphée. 20 / 30 €

235 **MIKIPHONE**, Phonogrph pocket. Petit phonographe de poche de forme circulaire, dans une boîte en métal nickelée. 50 / 60 €

236 **PHONO** miniature Peter Pan, de voyage gainé noir.
On y joint un MÉCANISME de PHONO dans une boîte en bois. 60 / 80 €

237 **Fort lot d'AIGUILLES** de PHONOGRAPHE, Verona, Golden pyramid, Wizard, Odeon, etc. dans une belle BOÎTE en bois pyrogravée polychrome à décor de l'Égypte antique signée B. Larne, 1910. 30 / 50 €

TSF

238 **ÉLECTROPHONE SUPERTONE COLUMBIA**, n°320.
On y joint un autre ÉLECTROPHONE et deux BAFFLES. 20 / 30 €

239 **Poste TSF de WALD** en Bakélite.
On joint deux autres postes en Bakélite et bois de placage.
(Manques). 20 / 30 €

240 **Lot TSF** comprenant trois antennes à fils, deux postes TSF à lampes dont un accidenté.
On y joint un PAVILLON NORA, un transformateur, deux VOLTMÈTRES J. Charpentier et Chauvin et Arnoux, un AMPÈREMÈTRE Chauvin et Arnoux, et trois appareils indéterminés. 200 / 250 €

241 **POSTE TSF** caisse en bois à deux potentiomètres. 30 / 40 €

242 **Deux MAGNÉTOPHONES** à bandes.
Vers 1960.
On y joint une MACHINE à écrire MAP. 15 / 20 €

240

APPAREILS SCIENTIFIQUES

243 **GLOBE TERRESTRE** en carton gravé, le socle tripode en bois, l'arceau gradué en laiton.
Signé Malby's Liverpool.
Angleterre, XIXe siècle.
(Chocs et accidents).
D. 41 cm 500 / 600 €

244 **GLOBE TERRESTRE** éclairant en verre et papier GIRARD BARRERE et THOMAS, 17 rue de Buci à Paris.
(Quelques griffures).
H. 45 cm 80 / 100 €

245 **GLOBE** terrestre SCHOTTE de Berlin en carton et bois.
Fin du XIXe siècle.
(Usures).
H. 60 cm 150 / 200 €

246 **Lot de deux GLOBES** terrestres, un en carton et bois de Forest.
Fin du XIXe siècle.
H. 8 cm un autre en tôle. H. 20 cm 80 / 100 €

247 **GLOBE** en bois et papier quadrillé noir.
(Frottements).
H. 42 cm 15 / 20 €

248 **MEUBLE** à papillons en bois noirci contenant 35 tiroirs environ remplis. de papillons naturalisés.
(Quelques tiroirs manquants).
165 x 92 x 30 cm 300 / 400 €

249 **Œufs des oiseaux** d'Europe de basse-cour et autres). Importante Planche lithographiée, Bouasse-Lebel, imp. edit.
61 x 76,5 cm
On y joint Planisphère ANDRIVEAU-GOUJON présentant l'ensemble des communications terrestres et maritimes indiquant les principaux courants de la mer, la direction des vents etc.
Paris, fin du XIXe siècle.
Carte en couleurs en 32 feuilles entoilées, encadrée sous verre.
(Traces d'humidité).
97 x 135 cm 80 / 100 €

250 **PLANCHE** lithographique en couleurs, Le collectionneur de papillons, n° 93. Maison Bouasse-Lebel.
54 x 70 cm 20 / 30 €

251 **POMPE à VIDE** en laiton, verre et bois, annotée J. Blight.
XIXe siècle.
47 x 43 x 28 cm 100 / 150 €

252 **ENSEMBLE d'instruments** scientifiques et matériel de laboratoire.
XIXe et XXe siècle. 100 / 150 €

253 **THEODOLITE** en laiton signé AMSTRONG & BRo, Manchester.
24 x 22,5 cm
On y joint un GRAPHOMÈTRE en bronze.
14 x 17 cm 120 / 150 €

254 **Grande BOUSSOLE** d'arpentage en laiton. Napoléon III.
On y joint une LUNETTE signée Morin, et deux HYGROMÈTRES, l'un la cage en acajou, l'autre métallique signée Jules Richard.
50 / 100 €

255 **MICROSCOPE NACHET** à Paris, optiques STASSNIE.
XIXe siècle.
H. 32 cm
On y joint un MICROSCOPE binoculaire ZEISS du XXe siècle dans sa boîte, H. 36 cm et un MICROSCOPE d'enfant, H. 20 cm
100 / 150 €

256 **SPECTROSCOPE** à trois optiques en métal noirci.
(Petit éclat au prisme).
40 x 44 x 36 cm 30 / 40 €

257 **TRÉBUCHET CAGE** en verre, acajou et marbre blanc, L'HOMME et ARGY, Paris.
421 x 42,5 x 23 cm 50 / 60 €

258 **Deux CARTES** du ciel dessinées et éditées par Pierre BOURGE, 1963.
43 x 55 cm
On y joint un INDICATEUR stellaire RG en papier gravé, Sté d'Astronomie de Toulouse. 30 / 40 €

259 **CARTE GENERALE** de la Lune, dessinée par Félix Chemla Lamech. Carte Girard et Barrère, ref. 122 ed, Taride, 1969.
102 x 72,5 cm 100 / 120 €

260 **TÉLESCOPE** électrique. 120 / 150 €

261 **PLANISPHÈRE** céleste austral projeté sur le plan de l'équateur. Maison Bouasse-Lebel.
89 x 70 cm 30 / 50 €

262 **Maurice LOEWY (1833-1907) - Pierre PUISEUX (1855-1928)**
Photographie Lunaire. BOUSSINGAULT - VLACQ - MAUROLYCUS. (Cratères lunaires). Observatoire de Paris. Grand Équatorial Coudé, pl. XVII. 1899 Février 17, 6h0 t. Héliogravure.
86 x 58 cm 100 / 150 €

263 **MACHINE** à calculer THALES patent.
14 x 31 x 15 cm 30 / 40 €

264 **PANTOGRAPHE** Nestler en bois et métal avec notice.
L 64 cm
On y joint un MANNEQUIN de peintre en bois sculpté.
H. 37 cm 30 / 40 €

265 **PANTOGRAPHE** métallique MORIN dans sans coffret de bois.
On y joint une lot de formes géométriques plates en bois, la plupart rectangulaires ou arquées. 20 / 30 €

266 **ÉLECTRODYNAMOMÈTRE** universel de J. Carpentier à Paris, en acajou.
18 x 25,5 x 46 cm 80 / 100 €

267 **MACHINE à vapeur** MAMOD en tôle. Dans sa boîte.
16 x 25 x 25 cm 50 / 80 €

268 **Trois éléments de MACHINE** à vapeur et deux TOURS miniatures SACHSENMEISTER, DESTERWITZ, EKI et autres. 100 / 120 €

269 **VENTILATEUR** General Electric.
Vers 1930.
H. 30 cm
On y joint un VENTILATEUR KOLDAIR. 40 / 50 €

270 **Lot** comprenant un RADIATEUR Calor Kod. H. 42 cm et un petit VENTILATEUR en Bakélite rouge. H. 23 cm 20 / 30 €

271 **TÉLÉPHONE** en Bakélite noire BURGUNDER 5924. 20 / 30 €

272 **TÉLÉPHONE** Bakélite mural en Bakeélite noire.
On y joint une SONNETTE murale en acajou. 20 / 30 €

273 **TÉLÉPHONE** DUNYACH LECLERT modèle 1910. 30 / 40 €

274 **TÉLÉPHONE** en Bakélite noire, THOMSON 321-1. 20 / 30 €

275 **Fort lot d'INTERRUPTEURS** électriques en porcelaine et métal chromé, certains accidentés. 30 / 50 €

243

245

248

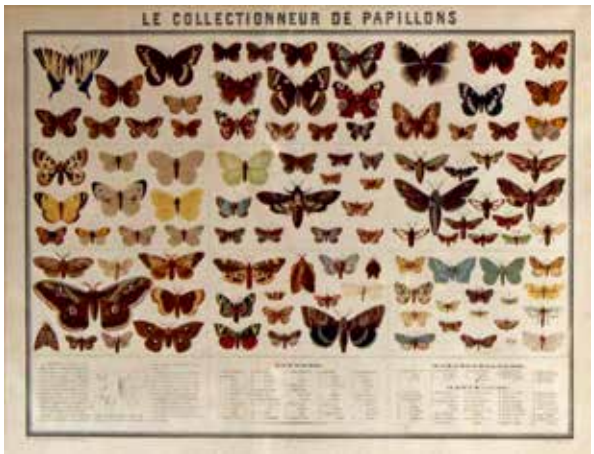

250

251

253

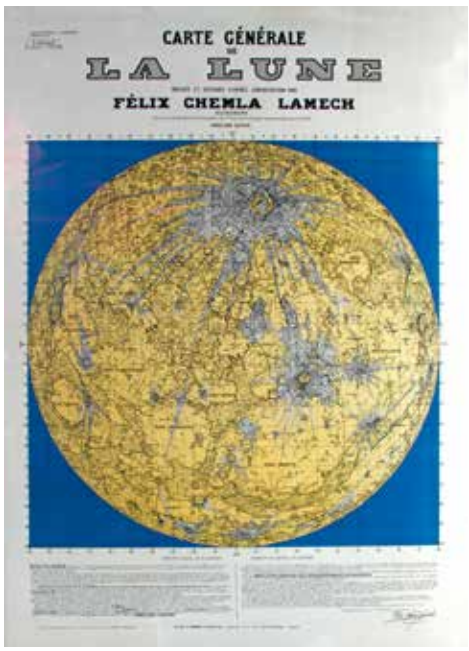

259

261

273

274

OBJETS DE CURIOSITÉS, PUBLICITAIRES ET DE DÉCORATION

276

280

288

292

293

294

276 **ROBJ**
Paire de SERRE-LIVRES en porcelaine émaillée turquoise à décor de tête de bouddha Khmer dans le style du Bayon.
Signés et numérotés 225.
H. 20 cm 200 / 250 €

277 **SUJET** en régule représentant une femme cycliste.
(Petit accident et usures).
H. 28 cm 120 / 150 €

278 **L. BRUNSWICK, XXe siècle**
Skieur en régule patiné et argenté. Signé.
H. 21 cm 40 / 50 €

279 **RÉVERBÈRE** publicitaire Gaz de France, portant l'inscription 23, rue Philibert Delorme. Métal laqué.
H. 27 cm 80 / 100 €

280 **Georges BASTARD éditeur.** Bouteille en porcelaine émaillée figurant un golfeur, le décor signé E. Margerie.
H. 27 cm 150 / 200 €

281 **Lot de quatre SUJETS** en faïence et porcelaine à décor de grooms, dont pique-fleurs, porte-allumettes, bouteille.
2 à 21 cm 80 / 100 €

282 **Petite CAGE à OISEAU** musicale en métal doré.
(Mécanisme grippé).
H . 26 cm 120 / 150 €

283 **PÈSE-PERSONNE** TESTUT en tôle laquée crème.
H. 98 cm 20 / 30 €

284 **Jean Antoine HOUDON (1741-1828) (d'après)**
ECORCHE debout en plâtre.
H. 77 cm
On y joint un buste d'écorché incomplet. 100 / 200 €

285 **Lot de trois SUJETS** en faïence et porcelaine, femme année 20 assise sur une malle formant boîte, pique-fleurs petit soldat assis, pique-fleurs petit grec. 10 à 13 cm 30 / 40 €

286 **Deux DISTRIBUTEURS** à chocolat Menier en tôle sérigraphiée, en forme de colonne publicitaire, ornée d'affiches de la marque. l'un bleu, l'autre argenté.
(Traces de rouille).
H. 28 cm 120 / 150 €

287 **BOÎTE** en tôle lithographiée de section carrée à décor africaniste. On y joint une BOÎTE à cacao hollandais.
(Écaillures).
25 et 12 cm 20 / 30 €

288 **BOÎTE** à biscuits publicitaire des Galettes Saint Michel, en tôle lithographiée, en forme du paquebot Normandie, la BOÎTE, surmontée des trois cheminées, se glisse dans la coque du navire. Vers 1935.
18 x 55 x 11 cm 150 / 200 €

289 **BOÎTE** à biscuits en tôle en forme de train LNER Mac Farlane, Lang & Co.
(Petites traces d'oxydation).
L. 34 cm 40 / 50 €

290 **BOÎTE** à biscuits HUNTLEY et PALMERS, en tôle lithographiée en forme de petite bibliothèque.
(Déformations, rouille).
H. 14,5 cm
On y joint une boîte tire-lire en forme de poêle à gaz et une boîte à cigares Help Yorself. 60 / 80 €

291 **BOÎTE** à biscuit à biscuits en tôle lithographiée en forme globe terrestre.
H. 19 cm 80 / 100 €

292 **BOÎTE** à biscuits HUNTLEY et PALMERS, en tôle lithographiée en forme de rangée de huit livres reliés.
16 x 16 x 12 cm 80 / 100 €

293 **BOÎTE** à biscuits HUNTLEY et PALMERS, en tôle lithographiée en forme de vase chinois type famille verte.
H. 26 cm 30 / 40 €

294 **Lot** de trente-trois BOÎTES en tôle lithographiée, dont quatorze BANANIA. 150 / 200 €

295 **CASQUE** colonial civil en toile, IDEAL CASQUE CM, modèle tropical, T. 56. 10 / 15 €

296 **Lot de Trois CASQUES**, deux de pompier, XIXe et XXe siècles et un de policier Paris vers 1960, et une CUIRASSE d'enfant en tôle dans le goût du XIXe siècle (en l'état). 60 / 80 €

297 **BICORNE** de polytechnicien 2938. Dans sa boîte. 30 / 40 €

298 **CUISINIERE à GAZ GODIN**, la petite châtelaine en fonte émaillée blanche et laiton.
85 x 110 x 68 cm 300 / 400 €

299 **Lot de MATÉRIEL ÉLECTROMÉNAGER** et de cuisine comprenant un Mixmaster SUNBEAM, un LEGUMEX, un BATTEUR à cocktail, une CASSEROLE à bain-marie en cuivre et opaline, et une BALANCE DULTON métallique. 60 / 80 €

300. **GAUDIN**
Poêle cylindrique en fonte émaillée chocolat.
H. 80 cm - D. 35 cm 40 / 50 €

301 **BROUETTE** d'enfant en bois peint en gris.
(Manques). 15 / 20 €

302 **LUGE** en bois et paire de skis de fond en bois 1960. 15 / 20 €

303 **MOTO MOTOBECANE** vers 1930-40, non immatriculée.
En l'état. 500 / 800 €

304 **Lot de trois BICYCLETTES** anciennes. 20 / 30 €

305 **SELLETTE** de sculpteur en chêne.
H. 100 cm 150 / 200 €

306 **SELLETTE** de sculpteur à crémaillère en chêne, la ceinture mouvementée.
105 x 35 x 40 cm 120 / 150 €

307 **Importante TABLE** de ferme en chêne.
74 x 261 x 93 cm 150 / 200 €

308 **VITRINE** carrée en chêne et verre.
172 x 85 x 85 cm 100 / 150 €

309 **Important BUREAU** double face en chêne.
XXe siècle.
80 x 159 x 130 cm 80 / 100 €

310 **MEUBLE** d'imprimerie en bois.
160 x 175 x 45 cm 150 / 200 €

311 **Petite TÊTE** en grès.
Inde du Sud. 200 / 300 €

312 **Grand CRATÈRE** à figures rouges dans le style antique.
25 x 28,5 cm 150 / 200 €

313 **FRAGMENT** de sarcophage, Visage en bois anciennement peint.
Égypte antique. Bas Empire.
(Fentes et petits manques).
51 x 36 x 15 cm 300 / 400 €

298

303

313

306

ARTS PRIMITIFS

314

315

317

316

314 **PERSONNAGE** féminin, idole polychrome, se tenant debout. Terre cuite vernissée, petit éclat au nez sinon bon état d'ensemble apparent. Vendu en l'état sans test de thermoluminescence. Culture Chupicuaro (période présumée, 400-100 av. J.-C.). Mexique.
H. 23 cm 400 / 600 €

315 **VASE** portrait dit vase à étrier. Terre cuite vernissée polychrome beige et ocre, restaurations.
Vendu en l'état sans test de thermoluminescence.
Culture Mochica (période présumée, 100 av. J.-C. - 600 ap. J.-C.) Pérou.
H. 24,5 cm 200 / 300 €

316 **Très beau VASE** portrait dit vase à étrier, d'un dignitaire portant une coiffe à décors d' « escalonado » peint et orné d'un champignon ou d'une fleur. Terre cuite vernissée beige et ocre, restaurations.
Vendu en l'état sans test de thermoluminescence.
Culture Mochica (période présumée, 100 av. J.-C. - 600 ap. J.-C.) Pérou.
H. 31,5 cm 500 / 600 €

317 **VASE** à étrier dit « ingénieur », représentant un personnage assis en tailleur. Terre cuite ocre et beige vernissée, restaurations.
Vendu en l'état sans test de thermoluminescence.
Culture Mochica (période présumée, 100 av. J.-C. - 600 ap. J.-C.) Pérou.
H. 15,5 cm 200 / 300 €

318 **VASE** à étrier représentant un animal s'emparant d'un personnage. Terre cuite vernissée à décors polychromes beige ocre et noir, restaurations et manque d'une jambe du personnage.
Vendu en l'état sans test de thermoluminescence.
Culture Recuay (période présumée, 300 av. J.-C. - 400 ap. J.-C.) Pérou.
H. 15 cm 150 / 200 €

319 **LOT** réunissant un TISSU, long bandeau tissé à frise de personnages et de décors de vagues (L. 245 cm, culture Chancai 900-1450 ap. J.-C.), une COIFFE factice de cheveux tressés et fils coton, perruque funéraire (H. 52 cm, culture Chancai ou Ica 900-1450 ap. J.-C.), une partie d' un haut de SCEPTRE en bois recouvert de plumes appliquées rouges bleues violettes et jaunes (H. 12,5 cm, culture Chimu, 1100-1450 ap J.-C.), ainsi qu'une belle COIFFE d'Amazonie en plumes, fils de coton et résine végétale (H. 66 cm) et d'un PECTORAL fragmentaire en Tumbaga (L. 9,5 cm). 300 / 400 €

320 **URNE** à couvercle en terre cuite polychrome de style Maya.
Vendue en l'état.
H. 25 cm 40 / 60 €

321 **Deux POUPÉES** en bois polychrome Katchina représentant un porteur de masque.
Hopi, Arizona, XXe siècle.
H. 27,5 et 26 cm 200 / 300 €

322 **Grand ENCENSOIR** polychrome de style Teotihuacan, en terre cuite. Accidenté, vendu en l'état.
H. 80 cm 80 / 100 €

323 **Massue** en bois de type phallique ornée de gravures Kanak.
Nouvelle-Calédonie, fin du XIXe - début du XXe siècle.
(Petits manques).
L. 70 cm 200 / 300 €

324 **Ancienne STATUETTE** Waka sona masculine très probablement un asie usu se tenant debout sur un socle circulaire, scarifié portant une barbe, et orné au cou et à la taille de « fétiches » et notamment de quatre petites cornes d'antilopes dont deux « fétichées ». Bois, cornes et cordelettes de coton, patine noire d'usage et matières sacrificielles.
Baoulé, Côte d'Ivoire.
H. 44 cm 200 / 300 €

325 **MASQUE** Yoruba Nigeria
et BOUCLIER Afrique Raphia. 200 / 250 €

321

328

328

324

333

334

326 **MASQUE SENOUFO** kplelie en bronze. 500 / 600 €

327 **MASQUE DAN** à clochettes en bronze. 500 / 600 €

328 **MASQUE MALADIE** de type MBANGU bicolore noir et blanc verticalement. Le nez et la bouche désaxés. Coiffe en raphia tressé. Bois léger à ancienne patine d'usage.
Peuple Pendé, République démocratique du Congo.
Deuxième moitié du XXe siècle.
H. 30 cm
On y joint un MASQUE en bois patiné.
République démocratique du Congo. 300 / 400 €

329 **MASQUE** de grade. Bois partiellement recouvert de kaolin.
Lega, République Démocratique du Congo. Deuxième moitié du XXe siècle.
H. 33 cm
On y joint un masque en bois et kaolin, la bouche fermée par une plaque de laiton cloutée.
Gabon, deuxième moitié du XXe siècle.
H. 32 cm 200 / 300 €

330 **MASQUE** de danse. Bois bicolore.
Kumu, République Démocratique du Congo. Deuxième moitié du XXe siècle.
H. 33 cm
On y joint un MASQUE tschowe. Bois et raphia. 100 / 120 €

331 **Petite FIGURE** de reliquaire en bois sculpté. (Manques).
Fang, Gabon. Deuxième moitié du XXe siècle.
H. 19 cm 100 / 120 €

332 **STATUETTE** féminine. Bois sculpté patiné noir.
Indonésie, XXe siècle.
H. 48 cm 120 / 150 €

333 **GUERRIER**. Bois sculpté patiné noir.
Indonésie, XXe siècle.
H. 70 cm 100 / 120 €

334 **Grand POTEAU** funéraire, femme enceinte piquée par un scorpion.
Indonésie.
H. 117 cm 1 000 / 1 500 €

335 **Important BÂTON** de chef en bois sculpté à patine croûteuse à multiples personnages.
Probablement Indonésie.
H. 176 cm 150 / 200 €

336 **SHAKA Bouddha** en bois sculpté polychrome.
Indonésie, XXe siècle.
H. 45 cm 100 / 120 €

337 **BRÛLE-PARFUM** en bronze ajouré à décor de personnages et feuillages, les anses en forme de dragon. Indochine.
H. 42 cm 100 / 120 €

CONDITIONS DE VENTE

FRAIS À LA CHARGE DE L'ACHETEUR :
La vente sera faite au comptant et conduite en euros. En la forme volontaire, les frais seront par lot, à charge de l'acheteur : 22 % + TVA (soit 26,40 % TTC).
En la forme judiciaire, les frais seront par lot, à la charge de l'acheteur : 12 % + TVA (soit 14,40 % TTC).

GARANTIE :
Tous les objets, modernes ou anciens, sont vendus sous garantie des commissaires- priseurs, et s'il y a lieu, de l'expert qui les assistent, suivant les désignations portées au catalogue, et compte tenu des rectifications annoncées au moment de la présentation de l'objet et portées au procès-verbal. Une exposition préalable permettant aux acquéreurs de se rendre compte de l'état des biens mis en vente, il ne sera admis aucune réclamation une fois l'adjudication prononcée, notamment pour les restaurations d'usage, constituant une mesure conservatoire, les petits accidents, les taches ou déchirures, l'état sous la dorure, les peintures ou les laques. Les dimensions, poids et calibres ne sont donnés qu'à titre indicatif, et n'engagent pas la responsabilité des commissaires-priseurs ou de la SARL GOXE BELAISCH. Conformément à l'article L321-7 du code de commerce, les actions en responsabilité civile engagées à l'occasion des prisées et des ventes volontaires et judiciaires de meuble aux enchères publiques se prescrivent par cinq ans à compter de l'adjudication ou de la prisée.

ENCHÈRES :
Le plus offrant et dernier enchérisseur sera l'adjudicataire. En cas de double enchère reconnue effective par les commissaires-priseurs, l'objet sera remis en vente, tous les amateurs présents pouvant concourir à cette deuxième mise en adjudication. La présence physique lors de la vente aux enchères est le mode normal pour enchérir. Les ordres d'achat, enchères en live et enchères par téléphone sont un service rendu aux clients qui ne peuvent se déplacer, les commissaires-priseurs, la SARL GOXE BELAISCH, ses agents ou préposés ne pourront en aucun cas être tenus responsables d'un manquement à l'exécution de ceux-ci, pour quelque raison que ce soit. Les ordres d'achat et demandes d'enchères téléphoniques se font par écrit à l'aide du formulaire prévu à cet effet dans le catalogue. Seuls les ordres d'achat écrits, accompagnés de coordonnées bancaires, d'une copie de pièce d'identité et transmis au plus tard un jour ouvré avant la vente seront pris en compte. Les demandes d'enchères par téléphone sont soumises aux mêmes obligations; le nombre de lignes téléphoniques étant limité, ce service sera accordé dans l'ordre chronologique des demandes. Pour les achats importants, il pourra être demandé une lettre accréditive de banque.
En portant une enchère de quelque manière que ce soit, l'enchérisseur assume la responsabilité personnelle de régler le prix d'adjudication, augmenté des frais à la charge de l'acheteur et de tous les impôts ou taxes exigibles. Il en assume la pleine responsabilité, à moins d'avoir préalablement fait enregistrer par la SARL GOXE BELAISCH un mandat régulier précisant que l'enchère est réalisée au profit d'un tiers identifié.

OBLIGATIONS DES ACHETEURS :
Tout acquéreur de l'Union Européenne, assujetti à la T.V.A., doit, au moment de la vente, indiquer son numéro d'identification en vue d'une livraison intra-communautaire et justifier de l'expédition vers l'autre état membre; dès l'adjudication prononcée, il doit régulariser sa situation auprès du commissaire-priseur.
L'acquéreur non communautaire doit signaler, immédiatement après la vente, son intention d'exporter et dispose généralement d'un délai pour faire parvenir les justificatifs de l'exportation. Le commissaire-priseur décline toute responsabilité sur les conséquences juridiques et fiscales d'une fausse déclaration de l'acquéreur.
L'exportation de tout bien de France, et l'importation dans un autre pays, peuvent être sujettes à autorisations (certificats d'exportation, autorisations douanières etc.) Il est de la responsabilité de l'acheteur de vérifier les autorisations requises. La SARL GOXE BELAISCH ne sera en aucun cas responsable des difficultés ou refus d'exportation ou d'importation de l'objet après la vente.

PAIEMENT :
Le paiement doit être effectué immédiatement après la vente. L'acheteur ne devient propriétaire qu'à compter du règlement intégral et effectif du prix, des commissions et des frais afférents, à la SARL GOXE- BELAISCH
L'acquéreur pourra s'en acquitter par les moyens suivants :
Espèces, règlements plafonnés à :
- 1.000 € frais et taxes comprises pour les particuliers et professionnels ressortissants français
- 15.000 € frais et taxes comprises pour les particuliers ressortissants étrangers sur présentation de leurs papiers d'identité.

Carte bancaire VISA ou MASTERCARD sur présentation d'un justificatif d'identité. L'identité du porteur de la carte devra être celle de l'acheteur.
Paiement à distance par carte bancaire VISA ou MASTERCARD sur note site :
www.enghien-svv.com
Chèque bancaire certifié en € avec présentation obligatoire de deux pièces d'identité, libellés à l'ordre de la SARL GOXE BELAISCH. Les chèque tirés sur une banque étrangère ne seront pas acceptés.
Virements bancaires en €, SWIFT et SEPA, à l'ordre de la SARL GOXE BELAISCH, RIB ci-dessous :

Domiciliation :
BNPPARB ENGHIEN MORA (00348)

Code Banque : 30004

Code Guichet : 00348

Numéro de compte : 00010028966

Clé RIB : 52

IBAN :
FR76 3000 4003 4800 0100 2896 652
BIC : BNPAFRPPENG
SARL GOXE BELAISCH

DROIT DE PRÉEMPTION DE L'ÉTAT FRANÇAIS :
L'État français dispose d'un droit de préemption sur certaines œuvres d'art mises en vente publique. L'exercice de ce droit au cours de la vente est confirmé dans un délai de quinze jours à compter de la vent. Dans ce cas, l'État se substitue au dernier enchérisseur

RETRAIT DES ACHATS :
En cas de paiement par chèque ou par virement, la délivrance des objets pourra être différée jusqu'à l'encaissement. Dès l'adjudication prononcée, l'objet sera sous l'entière responsabilité de l'adjudicataire, il lui appartiendra de faire assurer les lots dès l'adjudication. La tolérance d'un magasinage n'engage pas la responsabilité des commissaires-priseurs quant aux dommages que l'objet pourrait encourir. Les acheteurs sont invités à retirer leurs lots dans les meilleurs délais afin d'éviter les frais de manutention et de gardiennage qui sont à leur charge.
À la demande des acquéreurs et après paiement d'une somme forfaitaire, le retrait des achats peu encombrants et à l'exclusion des meubles meublants, pourra se faire dans nos bureaux parisiens du 3 cité Rougemont 75009 Paris ou du 3 boulevard Arago 75013 Paris.

ENVOI DES ACHATS :
Les envois sont exclusivement effectués par la société Mail Boxes Etc, après que l'acquéreur en ait fait la demande par e-mail auprès de cette société et ait signé la décharge afférente à ce service. Prendre contact directement à l'adresse suivante : mbe005@mbefrance.fr

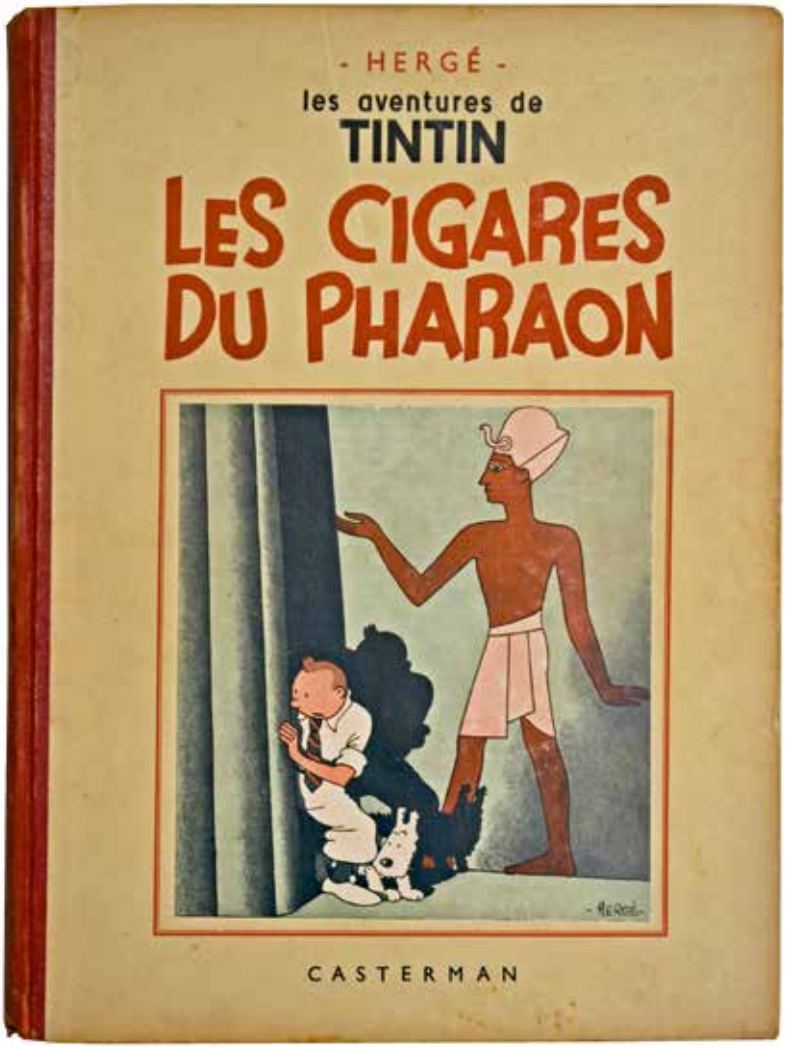
- HERGÉ -
les aventures de
TINTIN
LES CIGARES DU PHARAON
CASTERMAN