

Vermot & Associés

Collection de Jouets de M. R



Samedi 6 avril 2019 à 11h00

La salle 20 rue Drouot, Paris 9ème

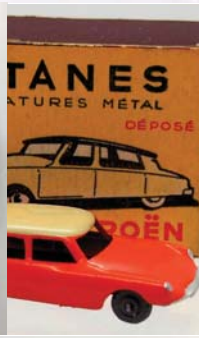

Vermot & Associés

Samedi 6 avril 2019 à 11h00
Collection de Jouets de M. R

La salle

20 rue Drouot 75009 Paris

Exposition :

Vendredi 5 avril de 11h00 à 18h00

Expert:

Florian Bourguet

+ 33 (0) 6 27 69 79 14

Déroulement de la vente:

- de 11h00 à 13h00 du lot 1 au lot 217

Pause déjeuner buffet convivial

- Reprise à 14h00 du lot 218 au lot 700

Guy Kalfon **RenaissanceArt**

Correspondant / Consultant Provence-Côte d'Azur

Renaissance Art 17, la Croisette - Cannes

+33(0) 6 25 37 14 92 - info.kalfon@gmail.com (inventaires & estimations)

La totalité des lots du catalogue est
reproduite sur www.vermotetassocies.com
Frais en sus des enchères 26% TTC
Pour enchérir en Live, veuillez vous inscrire
sur : www.drouotdigital.com

DROUOT
DIGITAL
Live

Nathalie Vermot,
Commissaire-Preneur habilitée

Arabelle Guilhemsans
Clerc associée

Dorian Amsellem
Clerc

Vermot & Associés,
SARL au capital de 5 000 €
RCS Paris 794 643 833 00039
26 rue Cadet
75009 Paris - Métro Cadet
Tél. : + 33 (0)1 71 19 42 16
info@vermotetassocies.com
www.vermotetassocies.com
Numéro de déclaration : N° 041-2013

Préface

Rajeunissons un peu !

Vous ne trouverez ni la Frégate Maurice Renault au 1/43e, ni la Ford Comète à pédales, illustrées ci-dessous et ci-contre, parmi les 700 lots de la présente vacation. Pourtant, ce furent les premiers jouets de « M. R », qui se sépare aujourd'hui d'une grande partie de sa collection. La Frégate et la Comète ont disparu, mais les photos sont là pour témoigner d'une passion qui a commencé au début des années 50, et ne s'est plus éteinte depuis.



M. R au volant !



Observez bien la Frégate de 1952 en particulier : elle est déjà accompagnée de sa boîte ! Cette quête de l'emballage d'origine est devenue incontournable chez les collectionneurs de jouets, au point que souvent, la « petite boîte jaune » peut aller jusqu'à doubler le prix du modèle qu'elle contient. « Quoi ? », s'étonneront les profanes, « 200€ pour un bout de carton ? ». « Considérez la valeur ajoutée, et non pas le prix de la matière », lui rétorqueront les puristes, ces grands gamins aux cheveux blancs qui échangent entre eux par des codes mystérieux, où il est question de « concaves », de « convexes » de « rivets en dôme » et autres « châssis électro-zingués ».

Ils ne s'en souciaient guère soixante ans plus tôt, lorsqu'ils graissaient les axes de roues de leur Talbot Lago pour tenter de rivaliser avec les heureux possesseurs de la nouvelle Jaguar Type D de Solido ! Ils ne se préoccupaient pas non plus, en ce temps-là, des dégâts occasionnés à la peinture par ces courses du bord du trottoir. Les mêmes traquent aujourd'hui la moindre écaille, jusqu'à braquer la torche de leur smartphone pour déceler la trace suspecte, sans parler d'éclairages beaucoup plus sophistiqués utilisés par les plus maniaques. Il faut les comprendre : là comme ailleurs, les faux et usages de faux ont accompagné la montée des prix : il vaut mieux être sûr de son coup avant de consentir un investissement parfois assez important.

Pourtant, si on ne joue plus avec les Dinky-Toys, ils permettent de se payer un luxe inestimable : un voyage dans la machine à remonter le temps.

C'est cette récréation que nous souhaitons vous offrir pour la première fois.

Alors, rajeunissons un peu tous ensemble, le temps de cette vacation !



Glossaire d'évaluation d'état

Grading scale

Modèle / Model

- A+ Superbe état neuf / Mint
- A Neuf ou très proche du neuf / Near mint
- A- Proche du neuf (2/3 têtes d'épingle mineures) / Excellent + B Excellent état (petites têtes d'épingle) / Excellent -
- C Très bon état (quelques écaillures) / Very good condition
- D Bon état (plusieurs écaillures) / good condition
- E Etat d'usage (modèle ayant joué) / Playworn condition
- F Mauvais état / Poor condition
- R Repeint / Restored (+ or -)

Boîte / Box

- a Etat neuf / Mint
- b Très bon état / Excellent
- c Bon état (complète) / Very Good
- d Etat moyen (incomplète) / Good
- e Mauvais état / Poor
- Absence de boîte / Box missing
- * Boîte copie / Repro box
- o Sans boîte à l'origine / Was sold without box

1

Lot (16 pièces) comprenant :

Jouef - France - plastique, éch. 1/87^e : semi-remorque kangourou rail-route dém. Bailly sur wagon plat A/-

Eko - Espagne - plastique, 1/86^e :

Tracteur Unic jaune A/-
Renault 4CV bleue A/-

Micro Norev - France - plastique, 1/86^e :

Tracteur Unic rouge-rosé (sellette remplacée) B/-

Renault 4L grise (1 partie pare-chocs AV cassée) B/-

Renault 8 verte A/-

Renault Floride blanche (lestée) A/-

Micro CIJ - France - zamac, 1/87^e :

Simca Ariane jaune E/-
Renault Dauphine verte A+/-

Kerico - France - zamac, 1/87^e :

Citroën 2CV jaune D/-

Rivarossi - Italie - plastique, 1/87^e :

Réf 2100 Wagon plat et camion Fiat semi-remorque Campari A/b

Promotionnel - Allemagne - plastique,

1/200^e :

Airbus A 320-200 « Thomas Cook ». Plastique, démontable. Légère décoloration sur la carlingue A/-a

Editions Atlas - France - métal, production

récente. Autorail X-3800 Picasso 1950 A/a

On y joint 3 conteneurs plastique 1/87^e

(2 Bailly + 1 Danzas) A/-

100 / 120 €

2

Lot (21 pièces) WIKING – Allemagne

Modèles d'époque, plastique, éch. 1/87^e - années 50 :

8 camions (1 sans ses roues)

1 bull, 1 caravane, 1 remorque

8 voitures dont Police, Pompiers, VW Kar-

mann-Ghia, Porsche 356, Mercedes W 196

2 VW Combi

Etats A à C/-

70 / 80 €

3

Lot (10 pièces) comprenant :

Micro Norev - France - 1/86^e :

Tracteur Unic semi-remorque Titan vert (dé-

formation habituelle de la remorque) en boîte

d'origine (manque papier de référence) A/-b

Camion Unic benne Marrel (très légère déforma-

tion de la benne) avec socle de boîte d'origine

A/-d

Renault Estafette micro-car bleue (non lestée)

A/-

Micro CIJ - France - 1/87^e :

Renault 1000 kg ambulance A+/-

Mercury - Italie - métal, 1/87^e :

Réf 48 Cadillac verte B/-

Clé - France - plastique, 1/87^e :

Camion Unic fourgon marqué "Bonux" A/-

Lego - Danemark - plastique, 1/87^e :

Camion Mercedes plateau ridelles (à net-

toyer) B/-

Wiking - Allemagne - 1/87^e, années 50 :

Semi-remorque Mercedes porte-voitures

(manque rampe AR, 1 montant cassé et recol-

lé), C/-

Voiture Mercedes 300 SL bordeaux A/-

Camion Unimog Mercedes vert (crochet AR

intact) A/-

120 / 150 €

4

Lot (12 pièces) comprenant :

Micro Norev - France - 1/86^e :

Tracteur Unic Izoard rouge semi-remorque

Primagaz, socle de boîte d'origine seul A/-d

Tracteur Unic semi-remorque Titan rouge (dé-

formation habituelle de la remorque), en boîte

Brekina A/-b

Tracteur Unic Izoard semi-remorque porte-voi-

tures jaune et noir A/-

DS 19 crème (lestée) A/-

Simca Ariane (x2), lestées, états A/- et C/-,

l'une avec fêle sur le toit.

Production moderne : Citroën HY Michelin

jaune A/a

Micro CIJ - France - 1/87^e :

Renault Dauphine bordeaux A+/-

Tootsietoy - USA - métal, 1/60^e environ:

Triumph TR3 bordeaux/crème A/-

Espewe - ex RDA - plastique, 1/87^e :

Tracteur Unic Izoard 270 blanc/bleu semi-re-

morque transport de lait (manque sellette,

légère décoloration) A/-

Gitanes - France - métal, 1/100^e :

Renault Dauphine rouge A/a

Renault 1000 kg gris foncé A/a

150 / 180 €

5

Lot (10 pièces) comprenant :

Micro Norev - France - 1/86^e :

Tracteur Unic Izoard rouge/bleu semi-re-

morque porte voitures A/-

Tracteur Unic Izoard semi-remorque cuves

à ciment rouge vif/jaune, en boîte d'origine

complète A/a-

DS 19 rouge vif (lestée) A/-

Simca Ariane jaune (lestée) manque 1 phare

A/-

Simca Ariane gris-vert (lestée) A/-

Jouet Mécanique - France - métal, 1/50^e :

RARE : Dyna Panhard rouge avec mécanisme à

ressort (manque la clé) A/-

Désormaux - France - métal, 1/55^e environ:

RARE : réf 2, produite en 1958 à 150 exem-

plaires seulement. Zèbre de 1910 (accidents

et manques) C/-

NB : C'est chez Desormaux qu'ont été finis et déco-

rés les fameux promotionnels Citroën HY Baroclem

de Dinky Toys.

Micro CIJ - France - 1/87^e :

Peugeot 403 noire (version sans socle) dans

son étui d'origine A/a

Gitanes - France - 1/100^e :

Renault 1000 kg ambulance (2 têtes d'épingle)

boîte d'origine (manque 1 petit rabat) B/b

Renault 1000 kg « Postes » vert A/-

150 / 180 €

6

Lot (16 pièces) comprenant :

9 miniatures promotionnelles en métal

Porsche/Mobil en boîte d'origine éch. 1/70^e env.

+ coffret gris siglé « Porsche » : Macan Turbo x

2, 911 Carrera S x 1, Panamera x 2 et Cayman

S x 2.

5 miniatures promotionnelles en plastique

Audi (fabrication Herpa) en coffret d'origine

éch. 1/87^e : Audi Q3, Audi A4, Audi A1 Sportback

blanche, Audi A1 Sportback rouge, Audi A3

rouge, Audi A3 Sportback gris étal et Audi Q5

blanc monté en clé USB (ce dernier sans boîte).

On y joint 2 dossiers de presse Audi texte (en

anglais) et photos.

1 miniature promotionnelle en plastique

BMW X6 xDrive 50i en coffret éch. 1/87^e (fabri-

cation Herpa)

1 miniature promotionnelle en plastique

Volkswagen Golf dans sa boîte de présentation

éch. 1/87^e

70 / 80 €

7

Lot (7 pièces) comprenant :

Micro Norev - France - 1/86^e :

Tracteur Unic Izoard bleu semi-remorque

blanche « France-Lait » dans son coffret d'ori-

gine A/b

Tracteur Unic Esterel bleu foncé semi-remorque

citerne « Azur » dans son coffret d'origine A/a

Espewe - ex RDA - 1/87^e :

Tracteur Unic Izoard 270 blanc/bleu semi-re-

morque transport de lait en boîte d'origine (pe-

tits rabats scotchés) A/c.

On y joint 4 monoplaces promotionnelles

CRIO en plastique soufflé (éch. 1/43^e env.) :

1 BRM rouge, 2 BRM bleues, 1 Cooper 1500

bleue.

80 / 100 €

8

MICRO NOREV – 1/86^e - France (1)

Rare Promotionnel A/b

Tracteur UNIC Izoard et semi-remorque citerne

« Transpevrac » Le Havre – bleu nuit

En boîte d'origine.

L'habituelle déformation de la citerne est très

peu marquée sur cet exemplaire. Décalques

latérales et AR quasi intactes.

On y joint un bulletin du club Norev.

70 / 80 €

9

GITANES – 1/100^e – métal -France (1)

Rare A/a

Citroën DS19 orange toit crème

70 / 80 €

10

MIDGET CARS – France (1) – métal, 1/90^e

RARE A/a

Panhard Dyna Z cabriolet de 1958

70 / 80 €

11

Lot (14 pièces) comprenant :

Curiosité - France - Plastique - Réplique au 1/90^e de l'Unic porte-voitures Boilot Dinky Toys. Tracteur sur base Clé, remorque inédite réalisée à base de carte plastique, réplique à l'échelle de la boîte Dinky Toys. Seulement 2 exemplaires connus. A/a

Matchbox - fab. Angleterre - métal :

1/65^e: réf 28, Jaguar MK 10 C/-

1/70^e (série Superfast, 1973): Freeway Gas tanker Chevron. A/-

Matchbox - fab. Macao- métal :

1/80^e: Camion Peterbilt benne carrières. A/-

1/56^e: Pontiac Fiero (1985). A/-

1/56^e: Chevrolet Corvette (1983). A/-

1/100^e: Camion de pompiers (1982). A/-

Hot Wheels - fab. Malaisie - métal :

1/55^e: Pontiac Firebird. A/-

Corgi Juniors - fab. Angleterre - métal :

1/55^e: Fiat X1/9. A/-

Majorette - France - métal :

1/60^e: réf. 266 Land Rover. A/-

1/100^e: réf. 207 Camion de pompiers. A/-

Eko - Espagne- plastique :

1/87^e: camion militaire GMC. A/-

Brekina (Allemagne) plastique :

1/87^e: camion Mercedes « Henninger Biere » (manque 1 phare, accidents à la rambarde). C/-

Herpa - Allemagne - plastique :

1/87^e: fourgon blindé Mercedes transport de fonds (manque 1 rétro) dans sa boîte d'origine. B/b

70 / 80 €

12

Lot (11 pièces) comprenant :

Curiosité - USA - 1/64^e, Métal – Coffret, permettant de monter une Chevy Impala '58. Boîte jamais ouverte, complète de tous ses accessoires. A/a

Albedo - Allemagne - 1/87^e, plastique :

Fourgon Mercedes « Wilhelm Eckardt/Stuttgart. A/-

Wiking (Allemagne) 1/87^e, plastique :

Promotionnel hors commerce : Camion Mercedes + remorque « Schraft Cargo Express Stuttgart-Paris » A/-

Camion Mercedes + remorque « Rosbacher Brunnen » (rampe de 4 phares ajoutée). A/-

Tracteur Ford Transcontinental semi-remorque « Hungarocamion » en boîte Herpa. A/a

Praliné - Allemagne - 1/87^e, plastique :

Petit camion Mercedes « Gösser Bier »

(manque rétros) en boîte Albedo A/-

Herpa - Allemagne - 1/87^e, plastique :

Petit camion Mercedes « Schenker ». A/a

Camion Iveco « Kitzmann ». A/a

Camion MAN + remorque avec chargement

"Hebel" et grue fonctionnelle. A/-

Roskopf - Allemagne - 1/87^e, plastique :

Tracteur Saurer-Berna semi-remorque « Frisco » avec ses 2 rétros à monter. A/a

On y joint 2 sachets contenant environ 30 rétroviseurs et roues pour camions, éch.

1/87^e, plastique.

70 / 80 €

13

MICRO CIJ– France (12) – métal, 1/87^e

Peu Courant A/b

Boîte revendeur pleine contenant 12 Renault 1000 Kg ambulances militaires réf M10.

Chacun dans son étui individuel avec cale

d'origine.

Etat neuf, boîte complète en très bon état.

200 / 250 €

14

MICRO CIJ - France (12) – métal, 1/87^e

Peu Courant A/a

Boîte revendeur pleine contenant 12 Renault 1000 Kg gris réf M7.

Chacun dans son étui individuel avec cale

d'origine.

Etat neuf, boîte complète en très bon état.

200 / 250 €

15

CBG Mignot – France (16)

Ancien (années 50), soldats de plomb, 1er

Empire états de A à D

16 pièces dont Maréchal Ney à cheval

(manque la queue) grenadiers, tambour-majors.

Accidents et manques (1 baïonnette cassée)

70 / 80 €

16

Lot (11 pièces) comprenant :

Solido - France - 1/43^e :

Renault 18 bleue A/c+

Pilen - Espagne - métal 1/43^e :

M 295 Renault 12 « GC Trafico » gyrophare non d'origine, petit fêle sur le plexi de la boîte. A-/b.

MH-CIJ - France - métal 1/43^e (1960):

Peugeot 403 break verte issue du coffret

« Gymkhana téléguidé, avec moteur électrique fixé sur châssis plastique et boîtier de

télécommande (non testé). A/-.

CIJ - France - 1/60^e et 1/43^e :

Camion Renault citerne Shell (version non mécanique) restauration très ancienne. R/-

Renault 4CV Pie (sans marquage Police) version portes échanquées état proche du neuf A/-

Renault Prairie bleu nuit jantes (légèrement

fondues) rouges état proche du neuf A/-

Dinky-Toys - France - 1/50^e et 1/43^e :

Petit camion Ford # 25M benne basculante.

Crochet arrière intact. 1 tête d'épingle sur le

toit, sinon très proche du neuf. B+/o

Fiat 1800 break couleur peu fréquente jaune

toit bronze métal. Rivet non d'origine mais non restaurée. Jantes ternies. Bon état d'usage C+/-

Matra 630 parements verts et inscription Matra

rajoutés, bon état d'origine A/-

Dinky-Toys Atlas - réédition - 1/43^e :

Citroën DS19 bordeaux toit noir, issue du cof-

fret « Salon de Paris » état neuf. A+/a

FJ - France - métal - 1/43^e :

Camion Berliet GAK Balayeuse-arroseuse bon

état, complet C+/-

120 / 130 €

17

Lot (11 pièces + 3) comprenant :

Dinky-Toys - France - 1/43^e :

Ferrari 275 GTB jaune. Modèle incomplet et

dériveté pour restauration. Manque pare-chocs

avant et feux arrière. 1 écaille à la base de la

lunette AR. B/-

Mercedes 230 SL gris métal. Manque hard top.

Décalques F et immat. rajoutées à l'AR. A/-

Camion militaire Unimog Mercedes. La capote

(non illustrée) est bien présente. Très bon état.

1^e boîte sans illustration (manque 1 petit flap in-

térieur). B+/c

llot de pompes à essence Esso # 49D. Modèle

d'époque (pas réédition). Complet avec ses

tuyaux intacts. B/b

Petit camion Ford # 25M benne basculante.

Modèle d'époque. Crochet arrière cassé. 1

retouche sur le bord AR du toit. B/o

Dinky-Toys Atlas (réédition) 1/43^e :

Citroën DS19 bordeaux toit crème. A/a

Solido - France - 1/43^e :

Alpine A 110 bleu métal. Décalques posées sur

un côté, planche de déco à l'intérieur de la boîte.

Etat proche du neuf. A/c

CIJ - France - 1/43^e :

Renault 4CV Pie (sans marquage Police) version

portes échanquées. B/-

Renault Colorale verte jantes (fondues) jaunes

état proche du neuf B+/-

FJ - France - métal - 1/43^e :

Camion Berliet GAK nacelle (mécanisme inopé-

rant) avec ses 3 figurines plastique. C+/-

Eria - France - métal - 1/43^e :

Renault estafette bleue. Modèle d'époque en

état de jeu. D/-

On y joint 3 panneaux routiers Quiralu des

années 50. états de B à C.

80 / 100 €

18

Lot (9 pièces + 2) comprenant :

Dinky-Toys - France - 1/43^e :

Petit camion Ford # 25 O laitier Nestlé. Modèle d'époque. Bon état avec ses 10 bidons d'origine. C+/-

Camion Simca Cargo # 33 B version benne nervurée, état d'usage. C/-

Dinky-Toys - Grande-Bretagne - 1/43^e :

Van Trojan Brooke Bond Tea. C+/-

Austin 1800 bleu métal. B+/-

Aston-Martin DB5 cabriolet, rouge métal. Modèle d'époque. Socle de boîte seul. A/-

JRD - France - 1/43^e :

Camion Citroën P55 saumon. Etat de jeu. D/-

CIJ - France - 1/43^e :

Renault Colorale bleue jantes (très légèrement fondues) rouges état proche du neuf A/-

Cursor - Allemagne - plastique - 1/43^e :

Volkswagen 411. bleu pâle (très légère décoloration par endroits) en boîte promotionnelle VW. A/b

A/-

On y joint 1 agent de la circulation en plastique + îlot Quiralu. Etats D.

90 / 120 €

19

Lot (9 pièces) comprenant :

Dinky-Toys - France - 1/43^e :

Petit camion Ford # 25 H. Très bien restauré. Crochet arrière légèrement tordu mais présent.

Roues et ridelle AR non d'origine. Bon état R/o

Petit camion Ford # 25 V benne à ordures. Etat d'origine, complet. Version avec croisillon sur la porte de benne. Usure sur les ailes AV notamment. 6 à 7 écaillures mineures. C+/-

Dinky-Toys - Grande-Bretagne - 1/43^e :

Thunderbolt # 23 S version d'après-guerre, gris métal parements bleu. B+/-

CIJ - France - 1/43^e :

Renault Prairie bleu nuit jantes (très légèrement fondues) jaunes état très proche du neuf A/-

Remorque bâchée 4 roues pour camion Renault # 3/25 grise roues grises (non fondues) état proche du neuf A/o (était vendue en boîte de 6).

Convert - France plastique - 1/43^e - promotionnel:

Peugeot 403 U5 Pupier-Jacquemaire (montage propre) en boîte d'origine. Etat proche du neuf A/b

FJ - France - métal - 1/43^e :

Camion Berliet GAK benne carrières. Gris/jaune. Etat très proche du neuf. A/-

Cragstan - Israël - métal - 1/43^e :

Pontiac GTO marron. Etat neuf. Intéressante boîte vitrine formant garage avec pompe à essence. A+/-

120 / 130 €

20

Lot (10 pièces) comprenant :

Solido - France - série âge d'or - 1/43^e :

Renault 40 CV 1926 découvrable rouge métal. A/b

Renault 40 CV 1926 rouge/crème. A/b

Renault 40 CV 1926 vert/crème. A/b

Eligor - France - 1/43^e :

Renault NN 1927 crème/noir. A/a

Rio - Italie - 1/43^e :

Renault type x 1907 double berline de voyage, verte. Boîte et notice. Etat neuf. A+/-

Dinky-Toys - Grande-Bretagne - 1/43^e :

Morris Oxford jaune/bleu, roues rouges (intactes). A/-

Volkswagen Coccinelle # 129 bleu métal.

Complète avec ses plaques d'immatriculation allemandes. Cristal de boîte accidenté. A/e

Camion Bedford benne basculante, jaune/bleu. Mécanisme de benne fonctionne. Boîte fatiguée (manque 3 flaps intérieurs). B+/-

Dinky-Toys - France - 1/43^e :

DUKW péniche de débarquement # 825.

Hélice et axe (manque 1 pale) à recoller.

Chargement (2 caisses + 2 fûts) d'origine.

Conducteur non d'origine. Traces de rouille sur les axes et les lames de suspension. B+/-

CIJ - France - 1/43^e :

Camion Renault 2.5 t. groupe projecteur anti-aérien et remorque. Manque interrupteur de commande et 1 tige de contact. Servant de nacelle non d'origine. Légère déformation du plastique à l'AR du plateau. Remorque pourvue de ses deux volets latéraux amovibles.

Très belle boîte d'origine. A/-a+

100 / 120 €

21

SCHUCO - Allemagne - métal (1)

Peu Courant

Série Micro Racer, modèle d'époque.

Moteur à clé et direction (clé absente).

#1045 Ford Custom 300 crème/rouge B/c

Etat B dû principalement aux 2 écaillures autour du phare AV droit. Boîte d'origine complète mais usée

100 / 120 €

22

SCHUCO - Allemagne - métal (1)

Peu Courant

Série Micro Racer, modèle d'époque.

Moteur à clé et direction (clé absente).

#1048 BMW 503 roadster - crème A/d

Superbe avec son intérieur en tôle peinte décorée. Boîte d'origine, usée (manque un petit flap intérieur).

On y joint un conducteur en matière plastique.

120 / 130 €

23

Lot (10 pièces) comprenant :

CIJ - France - Station-service en tôle avec ses distributeurs et tuyaux. Etat d'usage. D/-

CIJ - France - 1/43^e : # 3/12 Mercedes 220 grise. Petite griffe sur l'arrière du toit, boîte d'origine B+/-

Dinky-Toys - Grande-Bretagne - 1/43^e : # 25x camion de dépannage Commer marron/vert roues rouges. Boîte d'origine. A/-

Divers - Grande-Bretagne - plastique/métal :

2 présentoirs de pneus Dunlop, chacun comprenant 24 pneus 1/43e noirs et blancs

Manou-Le Mans (France) métal. 1/43^e :

Pont-élévateur mécanique (fonctionnel) A/-

Dinky-Toys - France - plastique :

6 caisses d'origine

6 bidons d'origine

35A Camionnette Citroën U23 Dinky Service.

Version petite caisse à outils. Etat très proche du neuf. Très belle boîte complète. A/a

On y joint un personnage Starlux C+/-

150 / 170 €

24

Lot (11 pièces) comprenant :

Dinky-Toys - Grande-Bretagne - 1/43^e :

Camion plateau Guy bleu/rouge jantes bleu clair. Etat d'usage, crochet AR en bon état. C/-

On y joint 2 chargements de briques sur socle.

Corgi-Toys - Grande-Bretagne - 1/43^e :

109 Remorque 2 roues portes ouvrantes, avec outillage et bulletin d'abonnement au club Corgi.

Boîte d'origine. Manquent 1 pelle et 1 pioche. A/b

Dinky-Toys - France - 1/43^e : Modèles d'époque.

Coffret n° 41 : panneaux de signalisation route. Complet avec notice. A/a

Coffret n° 42 : panneaux de signalisation ville. Complet avec notice. A/a

Sachet jamais ouvert de 12 pneus noirs grand modèle (pour Panhard 32AB/32C, Simca Cargo, Car Chausson, etc.)

Sachet jamais ouvert de 10 malles

Sachet (non d'origine) de 6 caisses d'origine

Sachet (non d'origine) de 10 tonneaux d'origine

Sachet d'origine marqué « Dinky Toys » de 12 barrières Vauban (sans casse).

Manou-Le Mans - France - métal. 1/43^e :

Pont-élévateur mécanique (fonctionnel) A/-

On y joint 1 lot de 13 personnages et animaux de cirque dont Starlux

180 / 200 €



10



13



14



15



21



22



23



24



25



29



36



8



4



5



37



9

25

Lot (10 pièces) comprenant :

Dinky-Toys - France - 1/43^e : Modèles d'époque.

816 Jeep avec conducteur, en boîte A/b

80 BP Jeep (conducteur non d'origine) en boîte, B/a

820 Camionnette Renault ambulance militaire, en boîte (manque 1 rabat) B+/d

6677 Sachet jamais ouvert de 12 pneus luxe blancs grand modèle (pour Panhard 32AB/32C, Simca Cargo, Car Chausson, etc.)

250 Sachet jamais ouvert de 10 casiers à bouteilles. On y joint 2 casiers à bouteilles supplémentaires, ainsi que 4 tonneaux et 2 caisses Dinky-Toys d'origine.

Lot de 6 barrières Vauban. Pas de casse. A/-

Minialuxe - France - plastique 1/43^e :

7 Signal lumineux électrique de station-service Shell (non testé) en boîte d'accessoire n° 4. Boîte complète avec déformations. A/c

On y joint 1 panneau en métal « BP » de marque Lesney (Grande-Bretagne).

Manou-Le Mans - France - métal. 1/43^e :

Pont-élévateur mécanique (fonctionnel) A/°

Divers - plomb :

2 manœuvres portant un madrier (dans le style de la référence 13 avant-guerre de Dinky GB Hall's Distemper). A/-

On y joint 2 personnages en plastique (dont Minialuxe) et 1 en métal.

180 / 200 €

26

Lot (6 pièces) comprenant :

Dinky-Toys - France - 1/43^e : Modèles d'époque.

809 GMC avec panneau d'origine, boîte avec cale, bâche repro. A/b

814 AML Panhard, avec ses 2 antennes, en boîte, B+/a

676 PEU COURANT Engin blindé Daimler, antenne souple, boîte en partie proprement réparée) A/c

818 Camion Berliet Tout Terrains. Peu courante dernière version de boîte marquée « Meccano Tri-ang ». A/a+

821 Unimog Mercedes. Petits accidents à l'arrière de la bâche. Boîte d'origine. B+/a-

Solido - France - métal. 1/43^e :

Camionnette de Gendarmerie Renault 4x4 bleu nuit. Jantes très légèrement fondues. En boîte d'origine. A/b

On y joint 6 personnages en plastique (dont 4 Starlux)

180 / 200 €

27

DINKY-TOYS – France – métal (1)

#808 GMC de dépannage militaire A/c

Etat proche du neuf. Boîte d'origine, petites amorces de déchirures, sans cale.

120 / 150 €

28

Lot (7 pièces) comprenant :

Dinky-Toys - France - 1/43^e : Modèles d'époque.

890 Tracteur Berliet semi-remorque porte-char. Version remorque à jantes convexes. Boîte d'origine avec cale. A/a-

80C Char AMX 13 tonnes, boîte d'origine,

A/b

827 EBR FL10 Panhard, boîte d'origine marquée « Meccano Tri-ang » et filet de camouflage. A/a

815/80A EBR Panhard 1^e version. En boîte d'origine double référence (manque un petit flap intérieur). A/c

824 Berliet Gazelle. Petits accidents à l'arrière de la bâche, en partie recollée. Boîte d'origine avec sa languette revendeur. A/-b

823 Marion cuisine roulante. Avec sa cheminée en plastique. Boîte d'origine. A/b

828 Jeep porte-fusées. Complète. Boîte d'origine. A/-a

180 / 200 €

29

DINKY-TOYS – France – métal (1)

Dernier vrai Dinky-Toys français produit !

#810 Dodge Command Car militaire

A/a

Etat proche du neuf. Antenne dans son sachet d'origine et filet de camouflage. Sans planche de décalques. Boîte d'origine.

120 / 150 €

30

CORGI Héritage – G^{de}-Bretagne –

métal (1)

Tracteur Berliet TLR Transports exceptionnels STAG Etat neuf avec tous ses accessoires.

A/

60 / 70 €

31

Lot (5 pièces) comprenant :

LION CAR - Hollande - métal, 1/43^e :

Semi-remorque DAF 2800 « Zwaardemaker & C° » portes arrière ouvrantes, boîte d'origine

A/b

Semi-remorque DAF 2800 « Blueband » portes arrière ouvrantes, boîte d'origine A/a

KIRK - Danemark - 1/43^e : Camion Ford

D8 plateau de dépannage avec treuil fonctionnel. A/- Il transporte une Mc Laren F1

produite par WM (G^{de} Bretagne) white métal, montée, 1/43^e. A/-

CONRAD - Allemagne - métal et plastique, 1/43^e : Camion semi-remorque M.A.N. portes arrière ouvrantes. A/-

90 / 110 €

32

Lot (4 pièces) comprenant :

TEKNO - Danemark - métal, 1/43^e :

425 Camion Volvo F88 « Transport Spedition » gris/bleu métal, boîte d'origine complète (1 rabat abîmé) A/c

453 Camion Scania-Vabis avec cuves à ciment « Inter Consult » complet de tous ses accessoires, quelques écailles à l'arrière du châssis.

Boîte d'origine fatiguée (2 flaps intérieurs manquants). B+/c

436 + 437 Camion Volvo grue + remorque porte-autos. Manque une cale de remorque sur les quatre. Boîte d'origine consolidée avec du carton en lieu et place du cristal. Socle de boîte présent. A/d

DINKY-TOYS - G^{de} Bretagne - métal et plastique, 1/43^e : Cooper Racing Car, belle boîte d'origine, A/a

160 / 180 €

33

Lot (2 pièces) comprenant :

TEKNO - Danemark - métal, 1/43^e :

420 Camion Scania LBS 140 jaune/bleu, traces d'humidité sur la bâche, en boîte d'origine A/-b

PEU COURANT : # 434 Tracteur Scania-Vabis 75 et semi-remorque « ORA » vert, 1 jeu d'axes de roues de la semi remplacé. B+/- Protégé dans une boîte-repro JRD.

160 / 180 €

34

Lot (2 pièces) comprenant :

TEKNO - Danemark - métal, 1/43^e :

910 Camion Mercedes LP 322 rouge/jaune/vert, belle boîte d'origine A/a

BUBY - Argentine - métal et plastique, 1/43^e

1018 Camion Mercedes bleu et gris, portes ouvrantes, direction, ridelle AR rabattable. Légère décoloration de la porte de benne, traces de corrosion sur les lames de suspension.

CURIOSITE : La boîte d'origine contient des restes de papier d'emballage d'un magasin de Buenos Aires où le jouet a été acheté ! A/a

200 / 250 €

35

Lot (3 pièces) comprenant :

TEKNO - Hollande - métal, 1/43^e :

Camion Scania 142 H + remorque, en boîte d'origine, A/a-

JUÉ - Brésil - métal, 1/43^e :

Tracteur Scania Vabis semi-remorque citerne Shell, A/-

CIJ - Europarc - France - métal, 1/43^e :

PEU COURANT : # 4/80 Camion Saviem calandre 1 barre benne charbonnière bleu/rouge jantes rouge/rosé. Quelques écailles, principalement sur l'avant gauche de la cabine. C+/-

On y joint une boîte repro. Europarc

150 / 170 €



39



44



45



46



48



49



52



53



54



57



58



59



61



76



69

36

POLICHINELLE – France – métal (1)
Peu Courant JEEP mécanique + remorque (militaire) A/a
Etat neuf, avec sa clé de remontage. Croix de Lorraine sur le capot et marquage « artillerie » à la base du pare-brise. Belle boîte d'origine
100 / 120 €

37

POLICHINELLE – France – métal (1)
Peu Courant JEEP (Tour de France) A/°
Etat proche du neuf, fanion « Le Parisien – L'Equipe » rapporté sur le pare-chocs avant
50 / 70 €

38

Lot (3 pièces + 2) comprenant :
POLICHINELLE – France – métal, 1/43^e :
JEEP rouge avec son conducteur d'origine B/°
JEEP sable avec son conducteur d'origine, porte-vélos et fanion « Le Parisien – L'Equipe » rapporté sur le pare-chocs avant. Une écaille majeure sur le capot à l'endroit où était collée une roue de secours. C/°
CONVERT - France - plastique, 1/43^e, PROMOTIONNEL :
Peugeot 403 U5 « Pupier-Jacquemaire » (montée) Etat proche du neuf (1 trace de colle sur la vitre arrière). Boîte d'origine (1 petite partie de papier arraché) A-/c
On y joint deux agents de police en plastique (Minialuxe ?)
90 / 110 €

39

MANUEL SOTORRES – Espagne – plastique 1965 (1)
Peu Courant
Coffret « VUELTA CICLISTA » A/a
Etat proche du neuf, complet, quelques traces d'humidité au dos du carton.
Le coffret comprend : 10 coureurs cyclistes / 1 moto et son pilote / 1 seigneur / 1 SEAT 1500 avec haut-parleurs / 1 SEAT 1500 avec porte-vélos / Divers accessoires
50 / 70 €

40

SALZA – France – métal (1)
Peugeot 203 « Tour de France » A/°
Equipe MIKO-MERCIER avec porte-vélos, 3 vélos et conducteur. Etat proche du neuf.
70 / 90 €

41

SALZA – France – métal (1)
Peugeot 404 « Tour de France » A/°
« Le Parisien – L'Equipe » avec porte-vélos, 3 vélos et conducteur. Etat proche du neuf.
70 / 90 €

42

Lot (4 pièces) comprenant :
SALZA – France – métal :
Jeep « Tour de France » A/°
« Le Parisien – L'Equipe » avec conducteur et haut-parleurs. Etat proche du neuf.
Citroën carrosserie Le Bastard « Tour de France » Ambulance « Aspro » A/°
Modèle d'époque. Etat proche du neuf.
SALZA – France – plastique :
Moto « Tour de France » A-/°
Bleu pâle. Avec pilote. 2 décalques « Le Parisien – L'Equipe » dont 1 abîmé sur un côté.
Fonderie ROGER – France – métal :
2 Coureurs cyclistes : Maillot jaune et maillot à pois. A/°
100 / 120 €

43

Lot (4 pièces + accessoires) comprenant :
SALZA – France – métal (Modèles d'époque) :
Peugeot D3A gris « Tour de France » A-/°
Décoration « Spar, Bic, Le Parisien – L'Equipe ». Etat proche du neuf.
3 coureurs cyclistes Maillots aux couleurs de « Bic », « Gitane » et « Rokado » A-/°
SALZA – France – plastique :
Moto « Tour de France » A-/°
Verte. Avec pilote et décalques
CIJ – France – métal (réédition) :
Ford Cargo et de Rovin Waterman A+/a+
On y joint :
2 agents de police en plastique (Minialuxe ?) / 1 barrière Vauban Dinky Toys France (pas de casse) / 1 double haut-parleur pour Jeep Salza / 2 vélos Salza (guidons manquants) / 2 petits personnages plastique Starlux
140 / 160 €

44

SALZA – France – métal (1)
Peugeot 203 « Tour de France » A/°
Equipe SEM-France LOIRE avec porte-vélos, 3 vélos et conducteur. 2 fanions « Le Parisien – L'Equipe » sur les ailes avant. Etat proche du neuf.
70 / 90 €

45

SALZA – France – métal (1)
Peugeot 404 « Tour de France » A/°
Equipe SEM-France LOIRE avec porte-vélos, 3 vélos et conducteur. Etat proche du neuf.
70 / 90 €

46

SALZA – France – métal (1) :
Peugeot D3A voiture-balai « Tour de France », jaune A/°
Complet avec ses 2 haut-parleurs, balai et rampe de toit. Superbe état proche du neuf
100 / 120 €

47

Lot (4 pièces) comprenant :
SALZA – France – métal (Modèles d'époque) :
3 coureurs cyclistes. Maillots aux couleurs de « Werner », « Brooklin », « Sonolor-Lejeune ». A-/°
SALZA – France – plastique :
Moto « Tour de France » C+/°
Avec pilote et décalques « Le Parisien – L'Equipe ».
CIJ – France – métal – 1/43^e (Modèles d'époque)
Renault Colorale vert foncé état très proche du neuf (pneus non d'origine) A/°
Renault 4CV 1^{er} type à roues zamak verte C+/°
Peu fréquent modèle. Quelques écaillures.
Présente encore très bien
90 / 110 €

48

PR – France – métal (1) Modèle d'époque :
Peu Courant Camion Renault « Savon Le Chat ». Complet, dans sa boîte d'origine A/b
Référence 5 de la Caravane du Tour de France.
Etat proche du neuf
150 / 180 €

49

PR – France – métal (1) Modèle d'époque :
Peu Courant Camion Ford « Encre Waterman ». Dans sa superbe boîte d'origine A/a
Référence 4 de la Caravane du Tour de France.
Très bel état proche du neuf pour un modèle aussi peu courant. (1 étiquette très légèrement abîmée au niveau de 2 encriers)
170 / 200 €

50

Lot (4 pièces) comprenant :
Dinky - Toys (Grande-Bretagne) – métal – 1/43^e :
416 Ford Transit Van Motorway Services
Etat proche du neuf. Complet de tous ses accessoires. En boîte blister d'origine. A/a
271 Ford Transit Van Pompiers
Etat proche du neuf. Complet de tous ses accessoires : tuyaux, lance, antenne, échelle). En boîte blister d'origine. A/a
272 Ford Transit Van Accident Unit
Etat proche du neuf. Complet de tous ses accessoires : 2 panneaux « Police Slow » et « Police Accident », jeu de 4 cônes plastique en sachet d'origine. En boîte blister d'origine. A/a
274 Ford Transit Van Ambulance
Etat proche du neuf. Complet de tous ses accessoires (brancard et blessé). En boîte blister d'origine. A/a
160 / 180 €



78



79



80



81



82



83



87



93



97



99



102



103



104



105



111



107

51

Lot (2 pièces) comprenant :

Dinky-Toys - Grande-Bretagne - métal - 1/43^e :

407 Ford Transit Van "Hertz"

Etat proche du neuf. En boîte d'origine (une petite déchirure sur une face). A/b

407 Ford Transit Van "Kenwood"

Etat proche du neuf. Boîte d'origine fatiguée mais complète. A/c

160 / 180 €

52

Dinky-Toys - G^{de} Bretagne - métal - 1/43^e (1) :

#425 - Camion Bedford TK plateau charbonnier.

Complet, avec ses 6 sacs de charbon, bascule et panneau de cabine. Très bon état (2 têtes d'épingle).

Dans sa boîte d'origine A-/b

80 / 100 €

53

Dinky-Toys - G^{de} Bretagne - métal - 1/43^e (1) :

402 - Camion Bedford TK brasseur « Coca Cola ».

Complet, avec ses 6 rangées de casiers à bouteilles. État très proche du neuf. Dans sa boîte d'origine (renforcée à l'aide de scotch au niveau des plis intérieurs). A/c+

100 / 120 €

54

Dinky-Toys - G^{de} Bretagne - métal - 1/43^e (1) :

50 - Camion Bedford TK fourgon « Castrol ». Rideau arrière fonctionnel. Aspect des décalques légèrement huileux, comme souvent sur ce modèle. État très proche du neuf. Dans son coffret cartonné d'origine, en très bel état. A/a

100 / 120 €

55

Dinky-Toys - G^{de} Bretagne - métal - 1/43^e (1) :

#978 - Camion Bedford TK benne à ordures ménagères. Complet, avec ses 2 poubelles en plastique et leur couvercle. État très proche du neuf. Dans son coffret cartonné d'origine, en très bel état. A-/a

60 / 80 €

56

Dinky-Toys - G^{de} Bretagne - métal - 1/43^e (2) :

Lot (2 pièces) comprenant :

#435 - Camion Bedford TK benne à ridelles rabattables. 1 petit ergot en partie abîmé. Plaque minéralogique noire rapportée sur le pare-chocs avant. Dans sa boîte d'origine (1 étiquette de prix sur un flap) A/a-

#434 - Camion Bedford TK dépanneuse « Top Rank ». Modèle d'époque. État très proche du neuf. 1 petit ergot en partie abîmé. Version blanche à bande verte et roues rouges. Modèle présentant des écailles, principalement au niveau de la benne. Dans son coffret cartonné d'origine C-/c+

70 / 90 €

57

Dinky-Toys - G^{de} Bretagne - métal - 1/43^e (1) :

#530 - Camion Bedford à palettes Jekta « Dinky Toys - Meccano ». Complet, avec ses 3 palettes en plastique jaune. État proche du neuf (1 petite écaille sur le pare-chocs avant). Traces de corrosion sur l'olive de la manivelle.

Boîte d'origine avec cale et notice. A-/a

160 / 180 €

58

Dinky-Toys - G^{de} Bretagne - métal - 1/43^e (1) :

#482 - Fourgon Bedford van « Dinky-Toys ».

Modèle d'époque. Superbe état très proche du neuf. Dans sa boîte d'origine en bel état. A/a

70 / 90 €

59

Dinky-Toys - G^{de} Bretagne - métal - 1/43^e (1) :

#941 - Camion-citerne Foden 8 roues "Mobilgaz"

Modèle de 1956. État assez proche du neuf (très légères traces d'usure sur certains décalques). A-/

100 / 120 €

60

Dinky-Toys - G^{de} Bretagne - métal - 1/43^e (1) :

#501 - Camion Foden 8 roues tombereau, bleu

Modèle de 1947. Cabine type 1. Bel état d'usage C/-

40 / 50 €

61

Dinky-Toys - G^{de} Bretagne - métal - 1/43^e (1) :

#504 - Camion-citerne Foden 8 roues, bleu

Modèle de 1948. Cabine type 1. État d'usage, en boîte d'origine. D+/c

50 / 60 €

62

Dinky-Toys - G^{de} Bretagne - métal - 1/43^e (1) :

#532 - Camion Leyland Comet, 2 tons de bleu,

jantes crème. Modèle de 1956. Benne fixe avec hayon mobile. État très proche du neuf A+/-

80 / 120 €

63

Dinky-Toys - G^{de} Bretagne - métal - 1/43^e (1) :

#969 - BBC TV Extending Mast Vehicle. Modèle de 1964. Complet et fonctionnel. État très proche du neuf. Belle boîte d'origine avec ses deux cales A/a

120 / 150 €

64

Dinky-Toys - G^{de} Bretagne - métal - 1/43^e (1) :

#967 - BBC TV Mobile Control Room. Modèle de 1964. État très proche du neuf. Belle boîte d'origine A/a

120 / 150 €

65

Dinky-Toys - G^{de} Bretagne - métal - 1/43^e (1) :

#968 - BBC TV Roving Eye Vehicle. Modèle de 1964. Complet de tous ses accessoires. État très proche du neuf.

Belle boîte d'origine. A/a

120 / 150 €

66

Dinky-Toys - G^{de} Bretagne - métal - 1/43^e (1) :

#562 - Dumper Muir-Hill. Version à roues zamak.

État très proche du neuf (1 tête d'épingle au sommet de la benne). Belle boîte d'origine avec cale. A/a

50 / 60 €

67

Dinky-Toys - G^{de} Bretagne - métal - 1/43^e (2) :

#796 - Healey Sports Boat on trailer.

Boîte revendeur 6 pièces (vide). 1 légère déchirure A/-

Healey Sports Boat État quasi neuf A+/a+

60 / 80 €

68

Dinky-Toys - G^{de} Bretagne - métal - 1/43^e (2) :

#153 - Standard Vanguard. Bleue jantes fauves, état quasi neuf, sans boîte. A+/-

#140 b - Rover 75 Bordeaux, état proche du neuf, sans boîte. A/-

100 / 120 €

69

Dinky-Toys - G^{de} Bretagne - métal - 1/43^e (2) :

#139 b - Hudson Commodore sedan

Bleue et crème, jantes fauves, état proche du neuf (1 tête d'épingle sur porte AV gauche), sans boîte. A+/-

On y joint une boîte revendeur 6 pièces, vide.

Séparations non d'origine. Plusieurs graffitis. 1 déchirure. Morceau de papier décollé sur un côté. (présent dans la boîte). /c

100 / 120 €

70

Dinky-Toys - G^{de} Bretagne - métal - 1/43^e (2) :

#172 - Studebaker Land Cruiser

Bleue jantes fauves, état quasi neuf, sans boîte. A+/-

#139 a - Ford Fordor sedan

Fauve jantes rouges, état proche du neuf, sans boîte à l'origine. A/°

110 / 130 €

71

Dinky-Toys - G^{de} Bretagne - métal - 1/43^e (1) :

#181 - Volkswagen 1200. Grise, jantes bleues. 3 petites griffes sur le toit, l'aile AR gauche et le flanc gauche. Boîte avec pastille grise correspondante.

1 flap de boîte réparé. B+/c+

40 / 50 €

72

Dinky-Toys – G^{de} Bretagne – métal – 1/43^e (2) :

Lot (2 pièces) comprenant :

#166 – Renault R 16

Bleue, état proche du neuf, 1 étiquette de prix sur la boîte. A/c+

#224 – Mercedes C111. Etat quasi neuf, 1 fêlure sur le cristal de la boîte. A/c

Sablon – Belgique – métal – 1/43^e (1) :

Renault R 16 verte. 4 portes et coffre ouvrants.

Modifiée avec jantes & pneus Dinky-Toys. En boîte de la référence 538 DTF (Renault 16 TX). Boîte complète avec traces d'usure et une étiquette de la Samaritaine. A/c

100 / 120 €

73

Dinky-Toys – G^{de} Bretagne – métal – 1/43^e (1) :

180 – Packard Clipper sedan

Mauve/crème, version à jantes concaves.

2 traces d'usure de la peinture mauve sur le toit, boîte complète mais fatiguée. Pastille bicolore correspondante. A-/c

70 / 90 €

74

Dinky-Toys – G^{de} Bretagne – métal – 1/43^e (1) :

#169 – Studebaker Golden Hawk

Vert amande/crème, jantes crème. Etat très proche du neuf (1 tête d'épingle au centre de l'aile AR gauche, sur l'arête). Très belle boîte. Pastille bicolore correspondante. A/a

80 / 120 €

75

Dinky-Toys – G^{de} Bretagne – métal – 1/43^e (1) :

#180 – Packard Clipper sedan

Orange/grise, jantes convexes grises. Etat très proche du neuf. Petites projections d'argenture sur le bout de l'aile AR droite (d'origine). Très belle boîte avec pastille bicolore correspondante (1 prix au crayon). A/a

80 / 120 €

76

Dinky-Toys – G^{de} Bretagne – métal – 1/43^e (1) :

#169 – Studebaker Golden Hawk

Saumon/rose, jantes convexes rose. Magnifique état quasi neuf. Belle boîte. Pastille bicolore correspondante. A+/a

90 / 110 €

77

Dinky-Toys – G^{de} Bretagne – métal – 1/43^e (1) :

#179 – Studebaker President sedan

2 tons de bleu, jantes convexes crème. Etat quasi neuf. Belle boîte. Pastille bicolore correspondante. A+/a+

90 / 110 €

78

Dinky-Toys – G^{de} Bretagne – métal – 1/43^e (1) :

#178 – Plymouth Plaza

2 tons de bleu, jantes concaves. Etat très proche du neuf. Boîte usée mais complète. Pastille de couleur correspondante.

A/c+

70 / 90 €

79

Dinky-Toys – G^{de} Bretagne – métal – 1/43^e (1) :

#191 – Dodge Royal sedan

Verte, ailes noires, jantes concaves. Etat quasi neuf. Belle boîte (1 prix au stylo). A+/a

90 / 110 €

80

Dinky-Toys – G^{de} Bretagne – métal – 1/43^e (1) :

#110 – Aston-Martin DB3 Sports

Verte, intérieur rouge, jantes rouges. Etat quasi neuf. Belle boîte. Pastille de couleur correspondante. A+/a

140 / 160 €

81

Dinky-Toys – G^{de} Bretagne – métal – 1/43^e (1) :

#108 – MG Midget Sports

Crème, intérieur bordeaux, jantes rouges. Etat quasi neuf. Belle boîte avec pastille correspondante. A+/a+

140 / 160 €

82

Dinky-Toys – G^{de} Bretagne – métal – 1/43^e (1) :

102 – MG Midget Sports

Verte, intérieur et jantes crème. Etat quasi neuf. Belle boîte. Pastille de couleur correspondante. A+/a

140 / 160 €

83

Dinky-Toys – G^{de} Bretagne – métal – 1/43^e (1) :

#106 – Cabriolet Austin Atlantic

Bleu ciel, intérieur et jantes rouge. Etat quasi neuf. Compressions sur la boîte. Pastille correspondante. A+/a

140 / 160 €

84

Dinky-Toys – G^{de} Bretagne – métal – 1/43^e (1) :

#167 – Coupé AC ACECA

Grise, toit et jantes convexes rouge. Etat très proche du neuf. 1 déchirure sur une moitié de rabat principal de la boîte. Pastille correspondante. A/b

80 / 120 €

85

Dinky-Toys – G^{de} Bretagne – métal – 1/43^e (1) :

#132 – Cabriolet Packard

Fauve, intérieur rouge. Avec conducteur. Etat très proche du neuf (marques sur un côté du pare-brise. Boîte usagée complète, avec pastille correspondante. A-/c+

90 / 110 €

86

Dinky-Toys – G^{de} Bretagne – métal – 1/43^e (1) :

#103 – Austin Healey 100

Crème, intérieur et jantes rouge. Avec conducteur. Quelques écailles, notamment sur les parties sail-lantes et les pare-chocs. Belle boîte avec pastille rouge. C+/a

50 / 60 €

87

Dinky-Toys – G^{de} Bretagne – métal – 1/43^e (2) :

Lot (2 pièces) comprenant :

#782 – Station-Service SHELL

Avec cabine, trottoir, 4 pompes et dévidoirs, 1 panonceau. Complète, en très bel état (quelques traces sur une vitre de la cabine). Boîte en très bon état.

On y joint 1 pompiste et 1 mécanicien Starlux. A-/a-

186 – Mercedes-Benz 220 SE

Gris bleu. Etat quasi neuf (l'étoile du radiateur est intacte).

Quelques compressions et 1 trace de scotch sur la boîte. A+/c+

140 / 160 €

88

Dinky-Toys – G^{de} Bretagne – métal – 1/43^e (2) :

Lot (2 pièces) comprenant :

198 – Rolls Royce Phantom V

Vert métal/crème. Très bon état (1 trace d'usure sur le toit). 1 étiquette de prix sur un rabat de boîte. A-/b+

196 – Holden Special sedan

Verte/toit blanc. Etat très proche du neuf, complète de ses 4 phares diamant, 1 valise dans le coffre. Boîte usée mais complète (1 étiquette de prix sur une face). A/c+

70 / 90 €

89

Dinky-Toys – G^{de} Bretagne – métal – 1/43^e (2) :

Lot (2 pièces) comprenant :

449 – Pick-up Chevrolet El Camino

Bon état, quelques écailles. Traces de colle sur une vitre latérale. Plaque minéralogique AV frottée. Belle boîte complète. 1 étiquette de prix sur un rabat. C+/a

252 – Benne à ordures ménagères Bedford

Marron/vert, jantes concaves rouge, complet. Bon état, 2 écailles sur le côté droit de la cabine. Enfoncement et amorce de déchirure sur un rabat de boîte. B/b

60 / 70 €

90

Dinky-Toys – G^{de} Bretagne – métal – 1/43^e (2) :

Lot (2 pièces) comprenant :

135 – Triumph 2000

Vert métal/toit blanc. Très bon état, une trace d'usure sur le toit. 2 plaques minéralogiques peintes en noir. 1 malle dans le coffre. Belle boîte complète. A-/a

130 – Ford Consul Corsair
Bleu ciel. Très bon état, 1 tête d'épingle sur le toit.
2 plaques minéralogiques peintes en noir. Petite
compression sur un angle de la boîte. A-/a-
60 / 70 €

91

Dinky-Toys – G^{de} Bretagne – métal – 1/43^e (2) :
Lot (2 pièces) comprenant :
189 – Triumph Herald
Bleu ciel/blanc. Bon état, quelques écaillures
autour des phares. 2 plaques minéralogiques
peintes en noir. Belle boîte complète, avec pastille
correspondante. B/a
134 – Triumph Vitesse
Vert métal/flamme blanche. Etat très proche du
neuf, mais 2 plaques minéralogiques peintes en
noir. Manque un flap intérieur de la boîte A-/c
80 / 90 €

92

Dinky-Toys – G^{de} Bretagne – métal – 1/43^e (2) :
Lot (2 pièces) comprenant :
138 – Hillman IMP saloon
Vert métal. Etat très proche du neuf. 2 plaques
minéralogiques autocollantes (Solido) rapportées.
1 malle dans le coffre avant. Très belle boîte.
A/a+
190 – Caravane
Bleue et crème, jantes fauve. Très bon état (2-3
têtes d'épingle). Boîte complète avec pastille
jaune. B+/a
60 / 70 €

93

Dinky-Toys – G^{de} Bretagne – métal – 1/43^e (1) :
155 – Ford Anglia
La voiture d'Arthur Weasley dans Harry Potter !
Verte. Etat quasi neuf. Très belle boîte. A+/a+
80 / 90 €

94

Dinky-Toys – G^{de} Bretagne – métal – 1/43^e (2) :
Lot (2 pièces) comprenant :
195 – Jaguar 3.4 l saloon
Grise intérieur rouge. Très bon état. Petites traces
sur la vitre de custode. 2 têtes d'épingle. Belle
boîte A-/a
195 – Jaguar 3.4 l saloon
Jaune intérieur rouge. Très bon état. Quelques
écaillures, notamment sur le pare-chocs AV. 1 prix
au crayon sur la boîte. B+/a
80 / 100 €

95

Dinky-Toys – G^{de} Bretagne – métal – 1/43^e (1) :
199 – Austin Seven Countryman
Bleu ciel, intérieur jaune. Etat proche du neuf. 1
étiquette de prix sur la boîte. A+/a
60 / 70 €

96

Dinky-Toys – G^{de} Bretagne – métal – 1/43^e (2) :
Lot (2 pièces) comprenant :

142 – Jaguar Mark X
Bleu métal. Etat très proche du neuf. 2 plaques
minéralogiques peintes en noir. 1 valise dans le
coffre. 1 étiquette marquée « Jaguar Mark X »
sur la boîte. A-/b
156 – Saab 96
Rouge métal. Etat très proche du neuf. Avec ses
2 plaques minéralogiques d'origine. Boîte com-
plète avec de petites amorces de déchirure aux
languettes. A-/b
90 / 110 €

97

Dinky-Toys – G^{de} Bretagne – métal – 1/43^e (1) :
187 – Coupé Volkswagen Karmann-Ghia
Verte, toit crème, jantes concaves. Etat quasi
neuf. Superbe. Trace de pastille arrachée et 1
prix au stylo sur la boîte. A+/b+
100 / 120 €

98

Dinky-Toys – G^{de} Bretagne – métal – 1/43^e (2) :
Lot (2 pièces) comprenant :
113 – MGB Sports car
Crème, intérieur rouge. Avec conducteur. Très
bon état. Plaque minéralogique AR peinte en
noir, et plaque autocollante (Solido) à l'AV. 3 / 4
têtes d'épingle. B/a
Belle boîte complète. B/a
236 – Voiture de course Connaught
Verte, n° 32. Etat proche du neuf. Sans boîte. A/-
80 / 120 €

99

Dinky-Toys – G^{de} Bretagne – métal – 1/43^e (2) :
Lot (2 pièces) comprenant :
239 – Voiture de course Vanwall
Version rare
Verte. N° 35. Rare version à pilote et jantes plas-
tique jaune. Très bon état (1 léger manque sur
l'un des n° 35 de la proue). Sans boîte. A-/b
233 – Voiture de course Cooper Bristol
Version peu courante
Verte. N° 6. Peu fréquente version à jantes
plastique rouge. Superbe état quasi neuf. Sans
boîte. A+/-
150 / 180 €

100

Dinky-Toys – G^{de} Bretagne – métal – 1/43^e (1) :
230 – Voiture de course Talbot Lago
Bleue, n° 4. Superbe état quasi neuf. Quelques
plis sur la boîte. A+/b
90 / 100 €

101

Dinky-Toys – G^{de} Bretagne – métal – 1/43^e (1) :
232 – Voiture de course Alfa Romeo
Version peu courante
Rouge. N° 8. Peu fréquente version à jantes
plastique rouge. 1 écaille à l'arrière du casque du
pilote. Sinon très bel état proche du neuf. Petit
manque de papier et n° au crayon sur un rabat de
boîte. A-/b
80 / 90 €

102

Dinky-Toys – métal – 1/43^e :
Lot (2 pièces) comprenant :
Dinky-Toys – G^{de} Bretagne – 1/43^e (1)
234 – Voiture de course Ferrari F2
Version rare
Bleu marine flèche jaune sur le capot, calandre
lisse, N° 5. Rare version à jantes plastique
jaune. Très bel état proche du neuf (1 minuscule
tête d'épingle sur le casque du pilote. Sans boî-
te. A/-
Dinky-Toys – France – 1/43^e (1)
23J – Voiture de course Ferrari F2
Rouge. N° 4. 2 écailles sur le casque du pilote,
sinon très bel état. 1 prix au crayon sur la boîte.
B+/a
200 / 250 €

103

Dinky-Toys – G^{de} Bretagne – métal – 1/43^e (1) :
133 – Cunningham type Le Mans
Blanche, intérieur fauve, pilote bleu. N° 31. Très bel
état. Légères marques sur la grille AV et l'arête AR.
Une tête d'épingle (peu visible) sur le casque du
pilote. Pneu AV gauche aplati. Belle boîte à l'état
quasi neuf. A-/a+
100 / 120 €

104

Dinky-Toys G^{de} Bretagne et Norev – 1/43^e (2) :
Lot (2 pièces) comprenant :
Dinky-Toys – G^{de} Bretagne – métal – 1/43^e
237 – Voiture de course Mercedes Benz
Version peu courante
Blanche, pilote jaune, intérieur rouge, N° 30. Rare
version à jantes plastique rouge. Superbe état
proche du neuf. Belle boîte état quasi neuf. A/a+
Norev – France – plastique – 1/43^e
Voiture de course Mercedes Benz
Version peu courante
Gris argent. N° 6. Jantes légèrement fondues. Dis-
tribuée exclusivement comme prix du « Rallye des
miniatures de Norev ». Marquée sur le châssis :
« Grand Prix de la Suède 1955 » et dédicacée par
le pilote Karl Kling. En boîte coffret d'origine. A-/b
130 / 150 €

105

Dinky-Toys – G^{de} Bretagne – plastique – 1/43^e (1)
954 – Caserne de pompiers
Montée, complète. Très bel état proche du neuf.
Avec sa boîte d'origine (instructions de montage
imprimées à l'intérieur du couvercle. A/b+
160 / 180 €

106

Dinky-Toys – G^{de} Bretagne – métal – 1/43^e (1)
182 – Porsche 356A Coupé
Version peu courante
Crème, jantes concaves. Très bon état. Plaque
minéralogique AR peinte en noir. Feux AR soulignés
en rouge. 1 écaille mineure au sommet de la vitre
de custode. Boîte avec pastille correspondante

1 languette et un rabat refixés au scotch B+/c+
70 / 90 €

107

Dinky-Toys – G^{de} Bretagne – métal – 1/43^e (1)
182 – Porsche 356A Coupé
Version peu courante
Fuchsia, jantes concaves. Etat très proche du neuf. Boîte salie. Manque un petit rabat intérieur
A/c+
80 / 120 €

108

Dinky-Toys – G^{de} Bretagne – métal – 1/43^e (1)
105 – Triumph TR2 Sports
Jaune, intérieur et jantes (convexes) vert. Avec conducteur. Etat proche du neuf (légère altération de la couleur sur le dessus de la carrosserie). Boîte avec pastille correspondante. A/-a-
80 / 120 €

109

Dinky-Toys – G^{de} Bretagne – métal – 1/43^e (1)
107 – Sunbeam Alpine Sports
Fuchsia, intérieur bleu pâle, jantes (convexes) crème. Avec pilote. Etat proche du neuf (1 écaille sur l'épaule gauche du pilote). Boîte avec pastille correspondante (manque un petit rabat intérieur). A/-b
80 / 120 €

110

Dinky-Toys – G^{de} Bretagne – carton – 1/43^e (1)
181 – Boîte vide de Volkswagen 1200
Avec pastille bleue. Très bel état, complète (légères traces d'usure sur les arêtes). /a-
20 / 30 €

111

Dinky-Toys – G^{de} Bretagne – métal – 1/43^e (1)
157 – Jaguar XK 120 Coupé
1^e version. Rouge, jantes (convexes) rouge. Etat quasi neuf. Boîte avec 1 référence et 1 prix au crayon (très discrets). Ensemble magnifique et peu courant ! A+/a+
180 / 220 €

112

Dinky-Toys – G^{de} Bretagne – métal – 1/43^e (1)
157 – Jaguar XK 120 Coupé
1^e version. Jaune et grise, jantes convexes. Etat quasi neuf. Très belle boîte complète, mais avec pastille rouge. (1 prix au stylo sur un rabat) A+/a
180 / 220 €

113

Dinky-Toys – G^{de} Bretagne – métal – 1/43^e (1)
925 – Camion Leyland benne basculante
Bel état proche du neuf. Quelques plis sur le sticker de la porte de benne.
Curiosité : l'un des deux axes moteur a été remplacé par celui du châssis-cabine Leyland (DTGB réf 936), avec greffe des arbres de transmission de ce dernier.

1 prix au stylo sur une extrémité de boîte.
A/-a-
60 / 80 €

114

Dinky-Toys – G^{de} Bretagne – métal – 1/43^e (1)
#958 – Camion Guy chasse-neige
Peu fréquente version avec étrave argent.
Etat assez proche du neuf. 1 écaille au sommet de la porte de benne, 2 autres à l'AR de la ridelle droite.
2 manques de papier mineurs sur la boîte A/-b+
70 / 90 €

115

Dinky-Toys – G^{de} Bretagne – métal – 1/43^e (1)
#276 – Fourgon incendie d'aéroport
Etat très proche du neuf. Eclairage non testé. Amorce de déchirure et prix au crayon sur un côté de la boîte A/b
60 / 80 €

116

Dinky-Toys – G^{de} Bretagne – carton – 1/43^e (1)
182 – Boîte vide de Porsche 356A Coupé
Avec pastille bleue. Bel état, complète (1 prix au crayon sur un rabat). /a-
20 / 30 €

117

Dinky-Toys – G^{de} Bretagne – carton – 1/43^e (1)
192 – Boîte vide de Soto Fireflite sedan
Bel état, complète (1 prix au crayon sur un rabat) /a
20 / 30 €

118

Dinky-Toys – G^{de} Bretagne – carton – 1/43^e (5)
Lot de 5 boîtes vides comprenant :
276 (couvercle seul) – Fourgon incendie d'aéroport /b
#212 – Ford Cortina Safari. Déchirures et manques /e
190 – Caravane (pastille bleue). Complète /b
192 – Plymouth Taxi renforts de scotch, déchirures, manque une languette sur un rabat. /e
#786 – Boîte revendeur (jaune) de 6 présentoirs de pneus (vide, sans séparations intérieures) /a-
30 / 40 €

119

Dinky-Toys – G^{de} Bretagne – carton – 1/43^e (5)
Lot de 5 boîtes vides comprenant :
#734 – Avion Supermarine Swift Fighter /a
#6677 – Boîte de 12 pneus (vide) /a
#241 – Lotus Racing Car /a
#181 – Volkswagen 1200 (manquent 2 rabats principaux, 1 petit rabat déchiré mais présent /e
936 – Châssis-cabine Leyland /b
On y joint 3 gueuses « 5 tons » et une cabine (plastique) de la réf. 936 états de c à d
30 / 40 €

120

Dinky-Toys – Hong Kong – métal – 1/43^e (1)
#57006 – Rambler Classic Station Wagon
Vert amande. Avec ses plaques minéralogiques AV/AR d'origine. Etat quasi neuf A+/a-
120 / 150 €

121

Dinky-Toys – Hong Kong – métal – 1/43^e (1)
#57005 – Ford Thunderbird
Bleu/blanc. Avec ses plaques minéralogiques AV/AR d'origine. Etat quasi neuf. 1 prix au crayon sur un rabat de boîte.
La plus rare de la série Hong Kong avec l'Oldsmobile 88 ! A+/a
140 / 160 €

122

Nicky-Toys – Inde – métal – 1/43^e (1)
194 – Bentley "S" Coupé
Peu fréquent modèle
Gris métal, intérieur assorti, avec conducteur en plastique bleu. Etat quasi neuf. Boîte avec cercle de protection (carton) d'origine. A+/b
120 / 150 €

123

Dinky-Toys – métal – 1/43^e (2) :
Lot comprenant :
Dinky-Toys – G^{de} Bretagne – métal - HO
1001 – « Station Staff » - Personnel de gare
Version Export USA « Hudson Dobson »
Coffret de personnel de gare, composé de 6 figurines dans leur papier de soie d'origine et d'un coffret vert portant l'étiquette de l'importateur de la marque aux USA. Manquent 2 petits rabats intérieurs. Personnages en état A coffret en état C+.
A/c+
Dinky Toys – France – métal – 1/60^e
29^e Autocar Isobloc
Gris argent et rouge. Etat d'usage. C-/p
60 / 80 €

124

Lot (2 pièces) comprenant :
Märklin - Allemagne – métal - 1/43^e (1)
5524/16 – BMW 501/502
Peu fréquente version
Vert amande, très bon état (1 écaille mineure au bas de la porte AV droite). Sans boîte A/-
Minialuxe – France – plastique - 1/43^e (1)
Peugeot 203 familiale
Noire, jantes fauve, pneus blancs. Etat proche du neuf. Sans boîte. A/-
On y joint 2 porteurs d'hôtel/gare en matière plastique.
60 / 80 €

125

Quiralu – France – métal – 1/43^e (1)
Modèle d'époque
Jaguar XK 120 roadster Bleue, intérieur rouge, couvre capote crème. Superbe état quasi neuf.
Une compression et un manque de papier sur la boîte. A+/b
70 / 90 €

126**Quiralu – France** – métal – 1/43e (1)

Modèle d'époque

Mercedes 300 SL

Bicolore rouge toit crème. Très bon état (1 tête d'épingle sur le passage de roue AR gauche) A-/
70/90 €**127****Quiralu – France** – métal – 1/43e (1)

Modèle peu courant dans cet état !

Berliet GBO bâché 3 essieux

Cabine rouge, benne sable, bâche verte. Etat assez proche du neuf (3 écailles mineures sur la benne). Belle boîte complète avec sa rare cale d'origine A/a

650/750 €**128****Märklin – Allemagne** – métal - 1/50^e (1)

8017 – Fourgon « Phoenix »

Bleu/gris métal. Portes AR ouvrantes selon un ingénieux système. Etat assez proche du neuf (2-3 griffes mineures sur l'AV de la cabine). Boîte fatiguée, avec de nombreux manques A-/d

90/110 €**129****Märklin – Allemagne** – métal - 1/50^e (2)**Lot (2 pièces) comprenant :**

8000 – M.A.N. semi-remorque citerne « BV-ARAL »

Bleu/gris métal. Etat très proche du neuf. Sans boîte. A/-

8032 – Mercedes semi-remorque citerne « ARAL »

Bleu/blanc/gris métal. Retouches peu discrètes sur le toit de la cabine. Quelques traces d'usure sur la citerne. Sans boîte. C/-

70/90 €**130****Quiralu – France** – métal – 1/43e (1)

Couleur rare, en état exceptionnel!

Berliet GBO bâché 3 essieux

Cabine sable, ridelles de benne rouge, bâche marron. Etat exceptionnel quasi neuf. Une entaille en longueur (peu visible) sur un côté du couvercle de boîte. Initiale « BR » discrètement rajoutées sur une étiquette A+/b

1 000/1 200 €**131****Lot (4 pièces) comprenant :****FJ - France – métal - 1/60^e (1)**

GMC benne basculante Jaune/rouge. Etat quasi neuf. Belle boîte A/a

FJ - France – carton - 1/60^e (2)

Boîte vide du GMC transport de bois Marquée « Forestier » au tampon. Complète. Léger enfoncement d'un côté /b

Boîte vide du GMC citerne + remorque 2 inscriptions au stylo sur les rabats. 1 languette rentrante recollée /c

Polichinelle - France – métal - 1/60^e (1)

Camion-remorque Renault Jaune/vert. Pare-chocs AV oxydé. Sans boîte C/-

90/100 €**132****Mercury – Italie** – métal – 1/43e (1)

96 - Camion-citerne Viberti BC5 « Aquila ».

Bleu et blanc. Oxydation sur le bas de la citerne. Quelques traces d'usure. Sans boîte B/-

60/80 €**133****Mercury – Italie** – métal – 1/43e (1)

96 - Camion-citerne Viberti BC5 « Shell ».

Jaune et rouge. Etat proche du neuf. Une retouche d'usine à l'avant de la citerne. Sans boîte. A/-

80/100 €**134****Mercury – Italie** – métal – 1/43e (1)

Ensemble peu courant, en superbe état

99 - Fiat camion-remorque porte-voitures

Rouge, noir et gris. Etat proche du neuf. Version camion-remorque conforme avec monte-charge (fonctionnel) à l'arrière de la remorque. Sans boîte. A/-

400/600 €**135****Tekno – Hollande** – métal – 1/43e (1)

451 - Scania-Vabis camion-remorque « ASG »

Bleu foncé et jaune. Etat quasi neuf, complet.

Boîte avec cale A/b

50/80 €**136****Tekno – Hollande** – métal – 1/43e (1)

Scania T 142 semi-remorque « ASG »

Bleu foncé et jaune. Etat quasi neuf, complet.

Petits manques de papier sur la boîte (avec cale). A/b

50/80 €**137****Tekno – Hollande** – métal – 1/43e (1)

Volvo F 1220-321 semi-remorque savoyarde « ASG »

Bleu foncé et jaune. Etat quasi neuf. Déchirures sur la boîte (avec cale). A/c

50/80 €**138****Tekno – Hollande** – métal – 1/43e (1)

Peu courant

Scania-Vabis LB 76 semi-remorque « ASG »

Bleu foncé et jaune. Etat très proche du neuf (un manque de peinture sur la roue AV gauche du tracteur). Boîte en bon état, avec cale A/-

50/80 €**139****Tekno – Hollande** – métal – 1/43e (1)

Volvo F89 camion-remorque « ASG »

Bleu foncé et jaune. Version à jantes peintes. Etat quasi neuf, complet. Protégé dans une boîte Tekno usagée de Scania LB 141 sans cale A/c

50/80 €**140****Tekno – Danemark** – métal – 1/43e (1)

Modèle d'époque. Superbe !

Volvo semi-remorque citerne « BP »

Version à phares rapportés en zamak. Vert, blanc et jaune.

Etat quasi neuf. Belle boîte complète A/a-

160/180 €**141****Tekno – Danemark** – métal – 1/43e (1)

807 Austin-Healey 100

Vert métal. Etat très proche du neuf. Traces de vernis sur la carrosserie. Rare boîte complète (avec 1 prix au crayon très discret). A/a-

100/120 €**142****Solido – France** – métal – 1/43e (1)

100 Jaguar D type Le Mans n° 2

Vert clair. Très bon état (1 tête d'épingle sur l'aileron AV gauche). Boîte type 1 sans mention du modèle.

Boîte usagée, complète. (1 petit rabat intérieur détaché) A-/c

40/60 €**143****Solido – France** – métal – 1/43e (1)

100 Jaguar D type Le Mans n° 4

Vert clair. Etat quasi neuf. Boîte type 1 avec mention du modèle. Classiques amorces de déchirures sur les rabats de boîte A+/c+

70/90 €**144****Solido – France** – métal – 1/43e (1)

100 Jaguar D type Le Mans n° 6

Vert foncé. Etat quasi neuf. Boîte (jaune) type 2.

Légères amorces de déchirures sur les rabats A+/b

70/90 €**145****Solido – France** – métal – 1/43e (1)

Version moins courante en rouge.

100 Jaguar D type Le Mans n° 7

Rouge. N° 7 inclus dans le drapeau US. Etat proche du neuf. Boîte jaune conforme en bel état (1 prix au crayon sur un rabat). A/a

90/110 €**146****Solido – France** – métal – 1/43e (1)

101 Porsche Spider n° 6

Gris métal et vert. Etat très proche du neuf. Boîte usagée, complète. (Amorce de déchirure sur un rabat et traces de scotch ancien) A/c

40/60 €**147****Solido – France** – métal – 1/43e (1)

102 Maserati « Monza » n° 1

Rouge.



112



120



121



122



127



130



134



140



141



154



155



159



161



162



167



170



179



180

Etat assez proche du neuf (1 tête d'épingle à la jointure du cockpit et du capot). Belle boîte (jaune) complète. 1 référence au stylo sur un rabat A/a
60 / 80 €

148

Solido – France – métal – 1/43e (1)
103 Ferrari Testa Rossa n° 2
Rouge. Très bon état (3 têtes d'épingle). Boîte usagée mais complète, avec des traces de scotch ancien. A/c
40 / 60 €

149

Solido – France – métal – 1/43e (1)
103 Ferrari Testa Rossa n° 7
Rouge. Très bon état (3 écailles à l'AV gauche et à l'AR). Belle boîte complète. B/a
40 / 60 €

150

Solido – France – métal – 1/43e (1)
104 Vanwall n° 2
Vert clair. Etat assez proche du neuf (léger manque de peinture sur le casque). Belle boîte (orange), complète. (décoloration à une extrémité) A-/a
40 / 60 €

151

Solido – France – métal – 1/43e (1)
104 Vanwall n° 4
Vert foncé. Très bon état (cockpit à refixer). Très belle boîte (orange), complète. (1 référence au stylo rouge sur un rabat). A-/a+
40 / 60 €

152

Solido – France – métal – 1/43e (1)
105 Mercedes 190 SL
Rouge métal, intérieur blanc. Avec conducteur. Superbe état quasi neuf. Classiques amorces de déchirures sur les rabats de boîte (1 prix au crayon). A+/a-
140 / 160 €

153

Solido – France – métal – 1/43e (1)
105 Mercedes 190 SL
Gris métal, intérieur rouge. Avec conducteur. Etat très proche du neuf. Belle boîte, avec étiquette de prix des Galeries Lafayette/Paris sur un rabat. A/a
130 / 150 €

154

Dalia/Solido – Espagne – métal – 1/43e (1)
Modèle peu courant en superbe état !
10 Mercedes 190 SL
Bronze métal, intérieur blanc. Avec conducteur. Superbe état quasi neuf. Boîte Dalia spécifique, usée mais complète, dans un étui transparent A+/c
200 / 250 €

155

Solido – France – métal – 1/43e (1)
106 Alfa Romeo Giulietta Spider
Bleu roi, intérieur blanc. Avec conductrice. Superbe état quasi neuf. Boîte complète (couleurs légèrement passées par endroits) A+/b
150 / 200 €

156

Solido – France – métal – 1/43e (1)
106 Alfa Romeo Giulietta Spider
Rouge, intérieur blanc. Avec conductrice. Superbe état quasi neuf. Boîte complète (classiques amorces de déchirures sur les rabats (1 réf. au stylo rouge). A+/b
150 / 200 €

157

Solido – France – métal – 1/43e (1)
107 Aston-Martin 31. n° 2
Version roues à rayons. Vert foncé. Avec pilote. Superbe état quasi neuf. Boîte type 1 couleur sépia. 1 réf. au stylo sur un rabat et sur une face non illustrée. Habituelles amorces de déchirures aux languettes. A+/b
70 / 90 €

158

Solido – France – métal – 1/43e (1)
107 Aston-Martin 31. n° 7
Version roues pleines. Vert clair. Avec pilote. Superbe état quasi neuf. Boîte type 2, jaune, très bel état. A+/a+
70 / 90 €

159

Solido – France – métal – 1/43e (1)
108 Peugeot 403 cabriolet
Bleu clair, intérieur blanc. Avec conducteur. Superbe état quasi neuf. Quelques compressions et une amorce de déchirure sur la boîte. Couleurs passées sur un rabat, un prix au crayon. A+/c+
150 / 200 €

160

Solido – France – métal – 1/43e (1)
108 Peugeot 403 cabriolet
Jaune, intérieur rouge. Avec conducteur. Etat proche du neuf. Un défaut de montage (d'origine) sur le déflecteur AV droit. Belle boîte complète. A/a
140 / 160 €

161

Solido – France – métal – 1/43e (1)
109 Renault Floride cabriolet
Verte, intérieur blanc. Avec conductrice. Superbe état quasi neuf. Amorce de déchirure sur un rabat de boîte. Une inscription au stylo « Août 1959 » sur une face non illustrée A+/b
150 / 200 €

162

Solido – France – métal – 1/43e (1)
110 Simca Océane cabriolet
Rouge/rosé, intérieur blanc. Avec conductrice. Superbe état quasi neuf. Amorce de déchirure sur un rabat de boîte. A+/b
150 / 200 €

163

Solido – France – carton – 1/43e (2)
111 Boîte vide de l'Aston-Martin GT
Un prix au crayon sur un rabat. /b+
123 Boîte vide (jaune) de la Ferrari 250 GT
Usure générale, mais complète. Un manque de papier sur une face non illustrée /c-
50 / 80 €

164

Solido – France – métal – 1/43e (1)
112 DB Panhard type Le Mans n° 46
1^e version à jantes décollées. Bleue. Avec pilote. Très bon état proche du neuf. Légère opacité sur le pare-brise côté pilote. Très belle boîte A-/a
50 / 80 €

165

Solido – France – métal – 1/43e (1)
113 Fiat Abarth de records
Rouge. Cockpit ouvrant. Petit manque de papier sur l'autocollant du capot. Boîte complète A-/a-
50 / 80 €

166

Solido – France – métal – 1/43e (1)
113 B Cabriolet Ford Thunderbird
Bleue, intérieur blanc. Avec conducteur. Très bon état. 1 tête d'épingle sur l'aile AV gauche. Quelques traces d'usure sur la boîte A-/b+
130 / 150 €

167

Solido – France – métal – 1/43e (1)
Couleur rare !
113 B Cabriolet Ford Thunderbird
Jaune, intérieur blanc. Avec conducteur. Bon état. Ecaillures autour des phares et sur les arêtes. Belle boîte complète C+/a
150 / 180 €

168

Solido – France – métal – 1/43e (2)
116 Auto de course Cooper F2 n° 7
Vert et jaune. Avec pilote. Manque de peinture sur le côté droit du casque. 1 écaille sur la peinture jaune du museau. 1 n° manuscrit sur un rabat de boîte. B+/b+
117 Auto de course Porsche F2 n° 10
Gris métal. Avec pilote. Très bon état. 2 n° manuscrits sur la boîte. A-/b+
50 / 80 €



182



183



185



187



190



197



198



199



201



206



209



210



211



216



221



223



228



229

169**Solido – France** – métal – 1/43e (2)

122 Auto de course Ferrari F1

Rouge. Avec pilote. Sans numéro. Etat proche du neuf. Traces de scotch ancien et prix au crayon sur un rabat de boîte A/b

118 Auto de course Lotus F1 n° 14

Vert foncé. Avec pilote. Etat proche du neuf.

Amorces de déchirures sur un rabat de boîte A/b

50 / 80 €**170****Solido – France** – métal – 1/43e (1)

Couleur peu courante

123 Ferrari 250 GT

Bleue. Très bon état. Quelques traces d'usure sur la porte conducteur et l'aile AV gauche. 1 réf. au stylo sur un rabat de boîte (grise) A/a-

120 / 150 €**171****Solido – France** – métal – 1/43e (1)

124 Abarth 1000 n° 11

Gris métal, bandes rouge et blanc. Etat proche du neuf, avec ses 2 autocollants de plaques minéralogiques d'origine. 1 pli sur la boîte (rouge) A/b

50 / 80 €**172****Solido – France** – métal – 1/43e (2)

125 Alfa Romeo 2600 Bertone

Marron métal. Très bon état. 2 griffes sur le coffre AR et le toit. Scotch ancien et prix au crayon sur un rabat de boîte (complète). 1 rabat scotché. Etiquette de prix en partie arrachée sur une face illustrée. B/c

128 Ford Thunderbird

Type 2. Bordeaux. Bon état. Usure, notamment sur les arêtes et le pourtour du pare-brise. Manquent les dossiers des sièges. Belle boîte en état proche du neuf. C/a

60 / 80 €**173****Solido – France** – métal – 1/43e (2)

127 NSU Prinz IV

Gris métal. Bon état. 1 écaille à l'AV gauche du capot. 1 rabat de boîte scotché. Prix au crayon sur une face. B/c+

139 Maserati 3.5 l « Mistral »

Gris vert métal. B

Très bon état. 2 décalques « Maserati » rajoutés sur les ailes. Autocollants de plaques minéralogiques fixés. Belle boîte complète (bleue) A/a

70 / 90 €**174****Solido – France** – métal – 1/43e (1)

129 Ferrari 2.5 l type Le Mans n° 152

Rouge, intérieur marron. Etat proche du neuf. 1

minuscule n° manuscrit sur la boîte. A+/b

70 / 90 €**175****Solido – France** – métal – 1/43e (2)

133 Coupé Fiat 2300 S

1^e série à jantes décollées. Rouge métal, capote noire. Très bon état. 1 tête d'épingle à l'AV du toit. Plaque minéralogique AV peinte en noir. 2 étiquettes de prix et référence couleur sur la boîte (jaune). B+/b+

141 Citroën break Ami 6

Couleur peu courante

Bleu métal. Etat proche du neuf. Manque la vitre AR. Sans boîte. A/-

90 / 110 €**176****Solido – France** – métal – 1/43e (1)

133 Coupé Fiat 2300 S

2^e série à jantes tournées et pneus nylon.

Blanc, capote noire. Etat proche du neuf. Début d'oxydation sur les pare-chocs. Boîte complète (rouge). Manque de papier sur un rabat A/c+

80 / 100 €**177****Solido – France** – métal – 1/43e (2)

130 Aston-Martin Vantage

Marron clair métal, intérieur rouge. Etat proche du neuf. CURIOSITÉ : jantes concaves équipées de pneus Dunlop d'origine Dinky Toys. Semblent avoir été remplacées. Belle boîte (jaune) complète. A/a

148 Alfa Romeo GTZ « Tubolare » n° 82

Voiture de Jean Rolland au Critérium des Cévennes. Rouge. Très bon état. Traces de colle à l'avant du capot

Belle boîte (rouge), complète. A/a

90 / 110 €**178****Solido – France** – métal – 1/43e (2)

121 Lancia Flaminia Coupé

Rouge métal. Très bon état (2/3 mini têtes d'épingle). Réf. au crayon et prix sur la boîte B+/a-

304 Camion Bernard fourgon sans publicité

Pub d'origine remplacée par des décalques (JRD) « Transports Internationaux » sur les flancs et « Castrol » à l'arrière. Serrure de porte AR manquante. 1 écaille à l'angle supérieur gauche du fourgon. Sans boîte. C+/-

80 / 120 €**179****Solido – France** – plastique – 1/43e (1)

Peu courante

402 - Ilôt de pompes à essence Total en coffret

Contient 2 pompes, trottoir, lampadaire et une figurine (Starlux). Coffret complet avec cale inférieure. A/c+

80 / 120 €**180****Solido – France** – métal – 1/43e (1)

306 – Berliet Stradair

Bleu turquoise. Très bon état. 1 tête d'épingle au coin gauche du capot. Manque un rabat intérieur de boîte. Petit manque de papier sur la partie inférieure. A-/c+

100 / 150 €**181****Solido – France** – métal – 1/43e (1)

303 – Berliet GBO benne carrières

Rouge rosé. Intérieur des jantes retouché en noir, sinon état proche du neuf. Petites projections (ciment ?) sur un côté de la boîte. Prix marqué au crayon. A/a-

100 / 150 €**182****Solido – France** – métal – 1/43e (1)

303 – Berliet GBO benne carrières

Vert. Etat proche du neuf. Jantes très légèrement fondues. Manque un rabat intérieur de boîte. Trace d'une étiquette déchirée sur la réf 303 A/c+

100 / 150 €**183****Solido – France** – métal – 1/43e (1)

301 – Unic semi-remorque transport de farine

Bleu. 2^e version à jantes plastique (très légèrement fondues). Complet avec ses 4 cuves marquées « farine ». Etat assez proche du neuf. Manque une languette de fermeture sur un rabat de boîte. A/c**120 / 150 €****184****Solido – France** – métal – 1/43e (1)

302 – Willème semi-remorque plateau ridelles

Rose. Très bon état. 2 écailles à l'AV droit de la cabine Réaction chimique (blanche) sur les jumelés du tracteur. Boîte complète (1 tâche, amorces de déchirures aux languettes) B/c

70 / 90 €**185****Solido – France** – métal – 1/43e (1)

300 – Berliet TBO semi-remorque porte derrick

1^e version à jantes métal décollées, ailes noires, filtre à air, archers et barre de plaques minéralogiques AR verts. Très bon état (légers frottements sur les ailes et le pare-chocs AV). Derrick complet de ses 14 éléments rouge et blanc, sans casse. Boîte rouge correspondante avec la mention « 200 CV ». Traces d'anciennes étiquettes en partie décollées. A/b-**150 / 200 €****186****Corgi-Toys – G^{de} Bretagne** – métal – 1/43e (1)

1127 – Bedford Snorkel grande échelle pompiers

1^e version. Etat assez proche du neuf, complet.

Traces d'oxydation sur les stabilisateurs.

En coffret avec cale (en partie endommagée) et notice. A/b

On y joint : 8 figurines pompiers dont 2 Starlux.
70 / 90 €

187

Corgi-Toys – G^{de}Bretagne – métal – 1/43e (1)
Gift set (coffret cadeau) n° 6

Pick-up Volkswagen + remorque et Maserati F1
Etat très proche du neuf. Boîte à outils complète, treuil, crochet, 2 pneus de rechange. En coffret-diorama avec cale de boîte. A/b+

120 / 150 €

188

Corgi-Toys – G^{de}Bretagne – métal – 1/43e (1)
BMC Mini Cooper S n° 52 - Rallye Monte-Carlo 1965
Rouge, toit blanc. Très bon état. 1 tête d'épingle sur un montant du toit. Intérieur des vitres sali. Sans boîte. A/-

Automobilia – (1)

Badge du centenaire du Rallye Monte-Carlo (1911-2011)
N° 0/79. Edité en tirage limité par l'Automobile Club de Monaco. Avec vis de fixation. Très bon état. Présenté dans son coffret. A/a

50 / 80 €

189

Corgi-Toys – G^{de}Bretagne – métal – 1/43e (1)
Peu courant

Gift set (coffret cadeau) n° 38

Rallye Monte-Carlo 1965, comprenant:

BMC Mini Cooper S n° 52

Rouge, toit blanc. Etat très proche du neuf A

Rover 2000 n° 136

Bordeaux, toit blanc. Très bon état (légère griffe sur le toit. A-

Citroën DS 19 n° 75

Bleu pâle, toit blanc. Très bon état. Antenne en partie cassée. Morceau présent à recoller A-

Diorama d'origine

D'origine. Très bon état. /b

Coffret d'origine

D'origine, complet, amorces de déchirures sur un rabat et présence de scotch. /c+

L'ensemble contient un flyer du club Corgi Toys

700 / 900 €

190

Corgi-Toys – G^{de}Bretagne – métal – 1/43e (1)
Corgi Classics

Coffret « Heavy Haulage » (édité en 1998)

N° 3559 de 5000 ex. comprenant:

2 camions Diamond T

1 camion Scammel

1 remorque surbaissée à 2 dollys

1 colis (transformateur), accessoires en sachet jamais ouvert.

1 grappe de rétroviseurs en sachet jamais ouvert.

1 notice.

1 coffret avec cale

L'ensemble en état quasi neuf A/a

90 / 110 €

191

Corgi-Toys – G^{de}Bretagne – documents (10)
Ensemble de 10 documents relatifs à la marque Corgi-Toys, comprenant:

Catalogue Corgi-Toys 1974 A

Dépliant Corgi-Toys 1975 A

Dépliant Corgi-Toys 1976 A

Catalogue Corgi-Toys 1981 A

Dépliant « Heavy Haulage » Corgi Classics (10 pages) A

Dépliant Corgi Classics 1988 (8 pages) B

Livret Corgi Collectables 1998 (22 pages) A

Livret Corgi Classics 1997 (22 pages) A

Argus de la Miniature n° 187 : Côte Corgi 1955-1983 A

Argus de la Miniature n° 193 : Côte Corgi 1984-1990 A

50 / 80 €

192

CIJ – France – métal – 1/43e (1)

4/48 – Renault 4CV mécanique

Calandre 6 barres, châssis pincé. Gris souris.

Etat quasi neuf, avec sa clé d'origine. Boîte 3/48

1^{er} type, avec surcharge d'origine (un « 4 » à la

place du « 3 ») A+/b

100 / 150 €

193

CIJ – France – métal – 1/43e (2)

3/49 – Renault 4CV « Police »

Version portes échanquées. Calandre 3 barres.

Noire et blanche. Etat quasi neuf. Ancienne

étiquette de prix des Galeries Lafayette/

Paris sur la boîte (manque un rabat principal).

A+/c

3/48 – Renault 4CV

Calandre 6 barres, châssis pincé. Gris-bleu. Etat

très proche du neuf. Petites projections d'argen-

ture sur l'aile AV gauche. Sans boîte A/-

80 / 100 €

194

CIJ – France – métal – 1/43e (2)

3/49 – Renault 4CV « Police »

Version portes classiques. Calandre 3 barres.

Noire et blanche. Sans mention « Police ».

Très bon état (quelques griffes légères). Boîte

complète (amorces de déchirure et scotch).

B+/b

3/12 – Mercedes 220

Grise. Etat quasi neuf. Prix au stylo en partie effa-

cé sur la boîte. A+/a

80 / 100 €

195

CIJ – France – métal – 1/43e (1)

Couleur peu courante

3/48 – Renault 4CV

Calandre 6 barres. Noire, jantes rouge. Etat assez

proche du neuf (usure autour de l'arche de roue AV

gauche). Sans boîte A/-

On y joint une boîte d'ampoule « Perlux » pour voiture des années 50... avec son ampoule jaune !

100 / 150 €

196

CIJ – France – métal – 1/43e (1)

3/48 – Renault 4CV

Calandre 3 barres. Gris clair, jantes plastique gris.

Version à châssis gris foncé. Etat très proche du

neuf, superbe boîte (prix au crayon sur un rabat).

A/a+

160 / 180 €

197

CIJ – France – métal – 1/43e (1)

Rare version !

3/48 – Renault 4CV mécanique

Calandre 3 barres. Turquoise. Rare version :

couleur du châssis assortie à celle du mo-

dèle. Superbe état quasi neuf. Sans boîte.

A+/-

On y joint un étui en carton épais bleu et rouge aux couleurs

de CIJ-Europarc. Travail naïvement réalisé dans les années

60 par un amateur en culottes courtes...

180 / 220 €



189

198**CIJ – France** – tôle-1/20e (1)

Exceptionnel!

5/48 – Renault 4CV Tôle (Grand modèle : 18 cm).

Tout 1^{er} modèle de 1949. Calandre 6 barres au pochoir, sans pare-chocs. Mécanique. Direction. Bleue jantes rouge. Etat quasi neuf. Clé de remontage dans son sachet d'origine. Boîte (légèrement décolorée) avec pastille bleue conforme. Rare notice présente.

Rare dans cet état de conservation. A+/a

450 / 550 €**199****CIJ – France** – métal – 1/43e (1)

4/47 – Panhard Dyna X mécanique

Bleu mat, châssis argent. Superbe état quasi neuf, avec sa clé de remontage. Boîte marquée « mécanique », avec surcharge d'origine (un « 4 » à la place du « 3 »). A+/a

120 / 150 €**200****CIJ – France** – métal – 1/43e (1)

3/10 – Volkswagen 1200

1^{er} version du moule (arête AR saillante). Marron, jantes plastique rouge. Etat quasi neuf. Belle boîte avec étiquette de prix La Samaritaine/Paris (195 frs...) A+/a**80 / 120 €****201****CIJ – France** – métal – 1/43e (1)

3/10 – Volkswagen 1200

2^e version du moule (arête AR adoucie). Vert olive, jantes grises. Etat assez proche du neuf. Boîte usée mais complète (prix – 195 frs – marqué 2 fois au crayon) A/c**70 / 90 €****202****CIJ – France** – métal – 1/43e (1)

Couleur peu courante

3/12 – Mercedes 220

Marron (pas rouge). Etat quasi neuf. 1 prix au stylo sur la boîte. A+/a-

50 / 80 €**203****CIJ – France** – métal – 1/43e (1)

3/12 – Mercedes 220

Noire. Etat quasi neuf. 1 prix au crayon sur la boîte (léger enfoncement). A+/b

50 / 80 €**204****CIJ – France** – métal – 1/43e (2)# 3/51 – Renault Frégate 1^{er} type, calandre à moustaches, châssis pincé, jantes métal. Vert olive. Etat quasi neuf. « Bulle » d'origine à l'arrière du toit.Sans boîte à l'origine A+/^o

3/51 – Renault Frégate

2^e type, calandre ovale, châssis pincé Gris foncé. Jantes plastique jaune (certaines légèrement fondues). Etat quasi neuf. Sans boîte A+/-**100 / 120 €****205****CIJ – France** – métal – 1/43e (1)

3/51 – Renault Frégate

2^e type, calandre ovale, châssis pincé. Gris clair. Jantes plastique rouge. Etat quasi neuf. Boîte usée mais complète. Trace d'une ancienne étiquette et inscription manuscrite sur un rabat. A+/c+**100 / 120 €****206****CIJ – France** – métal – 1/43e (1)

3/51 – Renault Frégate

2^e type, calandre ovale, châssis pincé. Bleu nuit. Belles jantes plastique rouge. Etat quasi neuf. Très belle boîte, bien carrée et rigide, marquée d'un petit « B » au crayon, en référence à la couleur. Trace d'une ancienne étiquette arrachée sur un rabat. A+/a-**100 / 150 €****207****CIJ – France** – métal – 1/43e (2)

3/54 – Panhard Dyna Z 1954

Bleu marine. Assez bon état. Quelques têtes d'épingle sur le toit. Boîte très usée mais complète, présentant des traces de scotch ancien. C+/c

3/3 – Facel Vega Facellia

Rouge métal, capote en plastique noir. Très bon état. 2 écailles sur la porte et l'aile AV droite. Amorce de déchirure sur un rabat de boîte B+/b

80 / 120 €**208****CIJ – France** – métal – 1/43e (1)

3/54 – Panhard Dyna Z 1954

Gris souris. Etat quasi neuf. Traces d'argenterie (d'origine) sur la partie inférieure droite de la carrosserie. 1 grand rabat de boîte discrètement refixé de l'intérieur au scotch. A/b

90 / 110 €**209****CIJ – France** – métal – 1/43e (1)

3/54 – Panhard Dyna Z 1954

Vert tilleul. Etat quasi neuf (minuscule trace sur la porte AV droite). Une étiquette de prix (« Gale-ries Lafayette, Paris ») en partie arrachée sur la boîte (léger enfoncement). A/b

90 / 110 €**210****CIJ – France** – métal – 1/43e (1)

3/54 T – Panhard Dyna Z 1954 « Taxi »

Rouge et noire (couleurs G7). Superbe état quasi neuf. Boîte conforme avec « T » au tampon sur les deux rabats. Une étiquette et un léger enfoncement A+/b

130 / 150 €**211****CIJ – France** – métal – 1/43e (1)

3/5 – Panhard Dyna Junior

Rouge, capote marron. Etat assez proche du neuf. 2 têtes d'épingle sur la capote. Boîte bien rigide et carrée. A-/a

90 / 110 €**212****CIJ – France** – métal – 1/43e (1)

3/5 – Panhard Dyna Junior

Marron, sans capote. Etat très proche du neuf. Boîte copie. On y joint un conducteur en plastique A/*

40 / 60 €**213****CIJ – France** – métal – 1/43e (1)

3/56 – Renault Dauphine

1^{er} type. Jaune paille. Jantes plastique rouge (non déformées). Etat quasi neuf. Un gros manque de papier sur un rabat de boîte. A+/c+**70 / 90 €****214****CIJ – France** – métal – 1/43e (1)

3/56 – Renault Dauphine

1^{er} type. Mastic. Jantes plastique chromé. Etat très proche du neuf. Léger enfoncement à la boîte. A/a-**60 / 80 €****215****CIJ – France** – métal – 1/43e (1)

3/57 – Renault Dauphine « Police »

Noire et blanche. Avec antenne mobile et gyrophare. Etat assez proche du neuf (1 tête d'épingle au-dessus de la porte AV droite). Boîte CIJ-Europarc bien carrée et rigide, correspondant au modèle A/a

90 / 110 €**216****CIJ – France** – métal – 1/43e (1)

3/56 T – Renault Dauphine « Taxi »

Version verte et jaune paille. Très bon état. Manque le « T » sur le cabochon Taxi. Suspensions inopérantes. Boîte CIJ-Europarc bien carrée et rigide, correspondant au modèle A-/a

110 / 130 €**217****CIJ – France** – métal – 1/43e (1)

3/69 – Renault Dauphinoise « Gendarmerie »

Antenne métallique. Bleue jantes plastique gris. Etat quasi neuf. Boîte usée mais complète. Inscription « Ami 6 » au crayon sur une face A/c+

60 / 80 €**PAUSE DEJEUNER**



230



232



233



237



236



264



242



244



247



248



249



256



234



236



263



267



268



269

REPRISE DES ENCHERES

14h00

218

CIJ – France – métal – 1/43e (1)
3/66 – Renault Dauphinoise break
Gris clair, jantes plastique gris. Etat quasi neuf
A+/a
70 / 90 €

219

CIJ – France – métal – 1/43e (1)
3/66 – Renault Dauphinoise fourgonnette
Gris clair, jantes plastique gris. Etat quasi neuf.
Boîte fatiguée mais complète. Graffitis sur un
rabat, enfoncements, papier manuscrit recouvrant
l'autre rabat A+/c-
70 / 90 €

220

CIJ – France – métal – 1/43e (1)
3/68 – Renault Dauphinoise « PTT »
Verte, jantes plastique gris. Etat quasi neuf. Boîte
complète. 1 enfoncement, 1 déchirure et pré-
sence de scotch sur un rabat A+/c
70 / 90 €

221

CIJ – France – carton – 1/43e (1)
Boîte rare
Boîte vide de la Renault Dauphinoise « Postes
Belges »
3/68 PTT, avec « B » au tampon sur les deux
rabats. Complète, avec quelques déformations /b
150 / 200 €

222

CIJ – France – métal – 1/43e (1)
3/43 – Renault Savane
Sable, jantes métal, châssis pincé. Etat
très proche du neuf. Boîte complète.
A/a-
50 / 70 €

223

CIJ – France – métal – 1/43e (1)
Version très peu courante en état exceptionnel
3/44 – Renault Colorale 800 kg
Vert clair lumineux, rare châssis riveté.
Etat exceptionnel quasi neuf. Amorce de déchirure
sur un rabat de boîte. A+/b
250 / 300 €

224

CIJ – France – carton – 1/43e (1)
3/43 – Boîte vide de la Renault Savane
Complète. Mention « Colorale » manuscrite sous la
référence du rabat. 1 prix au crayon. /b
20 / 30 €

225

CIJ – France – carton – 1/43e (1)
3/35 – Boîte vide de l'ambulance Colorale
Complète. Etat quasi neuf. Carton bien carré et
rigide. /a
50 / 60 €

226

CIJ – France – métal – 1/43e (1)
3/52 – Renault Frégate « Trans Fluide »
Gris clair et rouge. Déco en « V ». Etat quasi
neuf. Mention manuscrite « Grand Pavois » sur
un rabat de boîte. Prix au crayon. A+/a-
120 / 150 €

227

CIJ – France – métal – 1/43e (1)
3/52 – Renault Frégate « Trans Fluide »
Gris et bleu. Déco en « V ». Modèle et boîte en
état quasi neuf A+/a+
120 / 150 €

228

CIJ – France – métal – 1/43e (1)
3/52 – Renault Frégate « Trans Fluide »
Gris et bleu. Déco en « racine carrée ». Etat très
proche du neuf. Une étiquette en partie arra-
chée sur un rabat de boîte. Amorce de déchirure
à la languette de fermeture sur l'autre rabat A/b
110 / 130 €

229

CIJ – France – carton – 1/43e (1)
Peu courant et en bel état
3/52 – Boîte revendeur 6 pièces (vide) de la
Renault Frégate « Trans Fluide »
Complète. Mention « Rouge » manuscrite. Inté-
ressante étiquette d'origine précisant l'échelle
du modèle (1/45^e). Avec coupon de contrôle
portant le n° 168. Agrafes oxydées, sinon très
bel état. /b
70 / 90 €

230

CIJ – France – métal – 1/43e (1)
3/53 – Renault Manoir break de chasse
Rose. Carrossée en « canadienne ». Version à
châssis gris. Très bon état. Quelques marques
d'usure sur le pare-chocs AV. Boîte complète
présentant d'importantes traces d'ancien
scotch A-/c+
110 / 130 €

231

CIJ – France – métal – 1/43e (1)
3/46 – Peugeot 403 break
Verte. Etat quasi neuf. Amorce de déchirure
sur un rabat de boîte. 1 prix au stylo
A+/b+
110 / 130 €

232

CIJ – France – métal – 1/43e (1)
3/46 E – Peugeot 403 break « Secours Routier »
Gris clair. Gyrophare électrique (non testé). Etat
quasi neuf. Très belle boîte complète, bien rigide
et carrée, avec notice à l'intérieur. Légère com-
pression A+/a
120 / 150 €

233

CIJ – France – métal – 1/43e (1)
3/46 P – Peugeot 403 break « Police »
Noire. Gyrophare électrique (non testé). Très bon
état. Un petit manque sur le « P » du décalque d'un
côté. Quelques traces d'usure sur le pare-chocs
AV et les phares. Très belle boîte conforme, bien
rigide et carrée, avec ses étiquettes portant la
mention « Police » des deux côtés. Bonne référé-
rence sur les rabats. Légère compression A-/b+
100 / 120 €

234

CIJ – France – métal – 1/43e (1)
3/51 – Renault Frégate
2^e type, calandre ovale, châssis pincé. Bleu clair.
Jantes plastique rouge. Modèle et boîte en état
quasi neuf. A+/a
120 / 150 €

235

CIJ – France – métal – 1/43e (1)
3/8 – Simca 1000 « Police »
Noire et blanche, avec gyrophare. Etat très proche
du neuf. Un petit manque sur le « L » du décalque
d'un côté. Belle boîte complète (1 étiquette arra-
chée sur une face). Légère compression A/a-
100 / 120 €

236

CIJ – France – métal – 1/43e (1)
Modèle rare, hors commerce, tirage limité à 350
exemplaires du 17 avril 1962.
3/8 – Simca 1000 HC 036
Ce modèle, fini en bleu pâle, se distingue de la
version commercialisée par la couleur du volant et
du tableau de bord, et par la mention frappée sous
le châssis, indiquant le tirage. Ici : HC 036 sur 350
ex. au total. Il a été tiré le 17 avril 1962, comme
l'indique l'étiquette spécifique posée en surcharge
sur un côté de la boîte. 1 référence au stylo sur
un rabat.
Superbe dans cet état ! A/a-
350 / 450 €

237

CIJ – France – métal – (1)
1/14 – Avion Bréguet 2 ponts
Envergure 117 mm. Bleu, blanc et argent. Le mo-
dèle et son coffret, avec cale d'origine, sont quasi
neufs A+/a+
70 / 90 €

238

CIJ – France – métal – (1)
1/2 – Avion Norécrin
Envergure 60 mm. Blanc et bleu, Modèle et boîte
quasi neufs. A+/a+
50 / 70 €

239

CIJ – France – métal – 1/43e (1)
3/25 – Camion Renault 7 tonnes
2^e version. Gris, bâche grise, jantes grises. Avec petit crochet de remorque. Etat quasi neuf. Une tâche sur la boîte A+/a-
50 / 70 €

240

CIJ – France – métal – 1/43e (1)
3/25 – Camion Renault 7 tonnes
1^{ère} version. Vert, bâche verte, jantes métal. Avec gros crochet de remorque. Assez bon état. Une écaille sur la benne côté droit. Quelques rayures sur la bâche. 1 déchirure sur un rabat intérieur de boîte. B/b
30 / 40 €

241

CIJ – France – métal – 1/43e (1)
3/40 – Car Renault
Crème avec filets verts. Modèle et boîte quasi neufs. (1^{ère} version de boîte). A+/a+
30 / 40 €

242

CIJ – France – métal – 1/35e (1)
Peu courant
3/39 – Tracteur agricole Renault et remorque betteravière
Avant dernière version du tracteur Renault, fini en rouge, calandre grillagée et pneus avant de la 4CV tôle (# 5/48) montés sur des jantes en plastique. Avec conducteur d'origine. Benne rouge, timon vert. Ensemble en état quasi neuf. Boîte copie A+/*
160 / 200 €

243

CIJ – France – plastique – échelle inconnue (1)
2/11 – Tracteur agricole Renault, Série « Auto Puzzle »
Cet adorable petit jouet était proposé en pièces détachées (faciles à monter rapidement), dans un sachet portant une étiquette agrafée marquée « CIJ-Europarc ». la présente pièce a été montée proprement, le sachet d'origine (ouvert) est présent (agrafe oxydée). On y joint une figurine en plastique à la même échelle A/b
40 / 60 €

244

CIJ – France – métal – 1/35e (1)
3/34 – Tracteur agricole Renault et remorque tombereau
Tracteur Renault, fini en orange, calandre à 4 barres rouges. Etat proche du neuf. A/
Avec conducteur en plastique dans son sachet d'origine.
Remorque orange et verte. Très bon état. Axe de roues oxydés, quelques marques sur le timon A-/
Boîte d'origine présentant des réparations. L'un des grands rabats a été remplacé /c
160 / 200 €

245

CIJ – France – carton – (2)
3/33 – Boîte individuelle vide (originale) du tracteur agricole Renault CIJ (peu fréquente)
Carton bien rigide et carré. Prix au crayon sur un rabat. /a
3/33 – Boîte individuelle vide (copie) du tracteur agricole Renault CIJ-Europarc
Reproduction ancienne. Complète et en très bon état. /a-
50 / 70 €

246

CIJ – France – métal – 1/35e (1)
3/35 R – Tracteur agricole Renault (Type 1) et remorque tombereau
Tracteur Renault 1^{er} type, fini en orange, en état d'usage. C/
Avec conducteur en plastique dans son sachet d'origine.
Remorque orange et verte. Très bon état A-/
Rare boîte d'origine complète. Quelques déformations du carton /b
70 / 90 €

247

CIJ – France – carton – (1) # 3/35 – Boîte individuelle vide (originale) du tracteur agricole Renault CIJ Type 1 (peu fréquente) Complète. Très bon état (légère déformation du carton). /b
30 / 40 €

248

CIJ – France – carton – (1)
Boîte très rare !
3/33 – Boîte individuelle vide (originale) du tracteur agricole Renault CIJ –Europarc toute dernière version.
Rouge et bleue, avec fenêtre. Les deux étiquettes dactylographiées d'origine portant la référence figurent bien en surcharge sur les deux rabats. Complète. Très bon état (un petit enfoncement) /a
70 / 90 €

249

CIJ – France – métal – 1/43e (1)
Peu courant - Promotionnel
3/89 B – Citroën HY « Brandt »
Jaune et bleu. Version promotionnelle, sans inscription sur le châssis. En boîte CIJ-Europarc, munie des étiquettes dactylographiées d'origine, mentionnant la référence sur les deux rabats. Modèle et boîte en état quasi neuf. Superbe dans cet état ! A+/a+
350 / 450 €

250

CIJ – France – métal – 1/43e (1)
3/60 – Renault 1000 kg
1^{ère} version, avec plaque minéralogique AR et pare-chocs AV détaché. Gris foncé, jantes rouge. Etat quasi neuf. Quelques marques d'usure sur la boîte, complète.

1 tâche sur une face et petite mention au crayon sur un rabat. A+/c
60 / 80 €

251

CIJ – France – métal – 1/43e (1)
Moins courant en jantes jaunes
3/60 – Renault 1000 kg
1^{ère} version, avec plaque minéralogique AR et pare-chocs AV détaché. Gris foncé, jantes jaune. Très bon état. 1 manque de peinture à l'extrémité côté gauche. Retouche d'usine sur une porte. Belle boîte complète. B/a
70 / 90 €

252

CIJ – France – métal – 1/43e (4)
3/60 – Renault 1000 kg
1^{ère} version, avec plaque minéralogique AR et pare-chocs AV détaché. Gris clair, jantes rouge. Assez bon état. Usures sur le toit et les flancs. Amorce de déchirure sur un rabat de boîte. B/b
On y joint 3 boîtes copie CIJ : 4CV Police # 5/48 P /* / Floride # 3/58 /* / 1000 kg Shell # 3/60 S /*
40 / 50 €

253

CIJ – France – métal – 1/43e (2)
3/60 S – Renault 1000 kg « Shell »
Rouge, jaune et noir, jantes plastique noires. Version sans coquille sur les portes AV. Etat assez proche du neuf. 2 têtes d'épingle côté droit. Boîte d'origine incomplète : manque 1 rabat principal et 1 petit rabat intérieur. A-/d
On y joint 1 boîte copie CIJ 1000 kg Shell # 3/60 S /*
70 / 90 €

254

CIJ – France – métal – 1/43e (1)
3/63 – Renault 1000 kg « Police »
1^{ère} version, bleu violacé, jantes plastique rouge, avec plaque minéralogique AR et pare-chocs AV détaché. Marchepied escamotable à l'AR. Très bon état. 4 têtes d'épingle sur le côté gauche et 1 sur l'arche de roue AR droite. Graffitis sur un rabat de boîte. B+/b
70 / 90 €

255

CIJ – France – métal – 1/43e (1)
Version moins courante
3/63 – Renault 1000 kg « Police »
2^e version, bleu marine, jantes plastique gris, sans plaque minéralogique AR, pare-chocs AV pleins. Marchepied escamotable à l'AR. Modèle et boîte en très bel état quasi neuf A+/a
80 / 100 €

256

CIJ – France – métal – 1/43e (1)

Peu courant

3/62 N – Renault 1000 kg « Teinturerie »

Jaune moutarde. Les fragiles décalques sur les deux côtés de la carrosserie sont impeccables. Etat quasi neuf. A+/-

On y joint 1 boîte originale de la réf. 3/61 (Ambulance) en très bon état /a-

300 / 400 €

257

CIJ – France – métal – 1/43e (1)

Très rare (modèle d'époque)

3/60 B – Renault 1000 kg « Boucherie »

Voici une pièce rare de la collection CIJ au 1/43e : le très recherché Renault 1000 kg bleu pâle, ceinture de caisse bleu foncé, toit blanc et jantes noires, avec ses décalques « Boucherie » intactes. Celui-ci possède sa boîte d'origine : celle de la référence 3/60 frappée du tampon « B » sur les deux rabats. Le modèle est en état très proche du neuf (2 écailles minimes à l'arrière gauche). Prix au crayon sur la boîte. A-/b

Superbe ensemble !

1500 / 2 000 €



257

258

CIJ – France – métal – 1/43e (1)

3/61 – Renault 1000 kg Ambulance

2e version, blanc/crème, jantes plastique rouge (sans aucune trace), sans plaque minéralogique AR et pare-chocs AV plein. Marchepied escamotable à l'AR. Etat assez proche du neuf. 1 tête d'épingle sur l'arche de roue AR gauche. Boîte conforme.

Légères déformations du carton A-/a-

70 / 90 €

259

CIJ – France – métal – 1/43e (1)

3/61 – Renault 1000 kg Ambulance

3e version, blanc pur, jantes plastique gris (sans aucune trace), sans plaque minéralogique AR et pare-chocs AV plein. Marchepied escamotable à l'AR. Modèle et boîte (conforme) en état quasi neuf. A+/a+

80 / 100 €

260

CIJ – France – métal – 1/43e (2)

3/62 – Renault 1000 kg Autocar

« Correspondance SNCF »

1e version, marron clair, jantes plastique rouge (sans aucune trace), avec plaque minéralogique AR et pare-chocs AV détaché. Marchepied escamotable à l'AR. Etat quasi neuf. Boîte d'origine conforme, mais incomplète : manque 1 rabat principal. A+/d

On y joint 1 boîte originale CIJ 1000 kg Ambulance réf. 3/61. 2 inscriptions au stylo sur une face et un rabat. /b

80 / 100 €

261

CIJ – France – métal – 1/43e (1)

Version moins courante

3/62 – Renault 1000 kg Autocar

« Correspondance SNCF »

2e version, gris marronné, jantes plastique gris, sans plaque minéralogique AR, pare-chocs AV pleins. Marchepied escamotable à l'AR. Etat très proche du neuf (infime marque sur la porte AR gauche). Boîte conforme et complète. Prix au crayon sur un rabat A/a-

90 / 110 €

262

CIJ – France – métal – 1/43e (1)

3/61 M – Renault 1000 kg Ambulance Militaire

Kaki. Version à jantes plastique noir. Marchepied escamotable à l'AR. Aménagement intérieur, avec deux civières en plastique ivoire. Etat très proche du neuf (un très léger manque sur l'un des fonds blancs de la croix rouge). Boîte conforme, avec « M » au tampon sur les deux rabats. Prix au crayon A/b+

70 / 90 €

263

CIJ – France – métal – 1/43e (1)

3/60 P – Renault 1000 kg « Postes »

Vert, filets jaune, jantes plastique noir (sans aucune trace). Etat très proche du neuf. Boîte conforme (un graffiti sur un rabat) A/a-

160 / 180 €

264

CIJ – France – métal – 1/43e (1)

3/60 T – Renault 1000 kg « PTT »

Gris clair. Version à jantes plastique noir (sans aucune trace). Crochet et remorque 2 roues. Complet de ses deux poteaux télégraphiques et deux rouleaux de câble.

Superbe ensemble en état quasi neuf : le papier de protection d'origine est toujours présent ! A+/a+

150 / 200 €

265

CIJ – France – métal – 1/43e (1)

3/90 – Renault Estafette

Version couleur unie : ivoire filet bleu (usé par endroits). Très bon état. Habituelle marque (assez légère) sur la porte AR droite, due à la manœuvre d'ouverture. Une projection (d'origine) de peinture bleue à l'arrière. Belle boîte CIJ 1er type, bien carrée et rigide (prix au crayon). A/a-

70 / 90 €

266

CIJ – France – métal – 1/43e (1)

3/90 – Renault Estafette

Version couleur unie : bleu filet orange. Très bon état. Habituelle marque (assez légère) sur la porte AR droite, due à la manœuvre d'ouverture. Boîte CIJ-Europarc 2e type, à un seul côté d'ouverture (prix au stylo). Un manque de papier sur une face illustrée. A/b-

80 / 100 €

267

CIJ – France – métal – 1/43e (1)

3/92 – Renault Estafette Micro Car

« Hostellerie du Cheval Blanc »

Version 2 tons de vert, jantes métal vertes. Etat quasi neuf. Très belle boîte CIJ-Europarc. A+/a

100 / 150 €



272



281



291



293



294



295



297



299



301



309



304



305



307

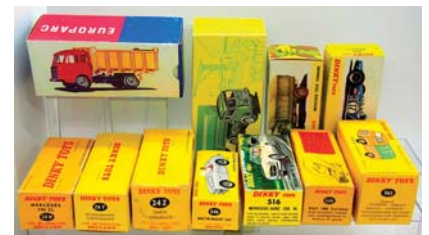

306



308



315



302



313

268

CIJ – France – métal – 1/43e (1)

3/92 – Renault Estafette Micro Car

« Hostellerie du Cheval Blanc »

Version jaune et noir, jantes chromées. Etat quasi neuf. Boîte CIJ-Europarc (Prix au crayon, poussièreuse sur une face et légère compression du carton) A+/a

100 / 150 €

269

CIJ – France – métal – 1/43e (1)

3/93 – Renault Estafette Micro Car

« Gendarmerie »

Bleu nuit et noir, jantes bleu. Avec antenne et gyrophare. Très bon état. Marques d'usure sur le gyrophare. Une écaïlle à l'AR inférieur droit et au pare-chocs. Très belle boîte CIJ-Europarc. B+/a

150 / 200 €

270

CIJ – France – métal – 1/43e (1)

3/91 – Renault Estafette « Police »

« Super Miniature Electrique »

Bleu nuit et blanc. Avec antenne et gyrophare électrique (non testé). Pile non fournie. Très bon état. 2/3 marques d'usure minimales. Beau coffret en état proche du neuf, avec sa cale d'origine. A-/a

120 / 150 €

271

CIJ – France – métal – 1/43e (1)

3/94 – Renault 2.5 tonnes brasseur « Evian »

Modèle d'époque (*). Rouge et blanc, jantes plastique rouge (sans aucune trace). Complet de ses 12 casiers à bouteilles d'origine. Etat assez proche du neuf. Une tête d'épingle sur l'aile et le marchepied AV gauche. La publicité sur le panneau arrière est en parfait état. Très belle boîte CIJ-Europarc, bien carrée et rigide (prix très discret au crayon). A/a

(*Précision due au fait que ce modèle a fait l'objet d'une réédition ultérieure.

120 / 150 €

272

CIJ – France – métal & plastique – 1/43e (1)

3/95 – Renault 2.5 tonnes Pompiers

Rouge, jantes plastique rouge (AV gauche légèrement fondue, les 3 autres sans aucune trace).

Complet de ses 2 figurines pompier, 2 tuyaux souples avec leurs embouts et de son dévidoir AR. Très bon état (2 têtes d'épingle sur le toit). Sur les 8 taquets maintenant les tuyaux, 6 sont intacts et 2 sont cassés. Très belle boîte CIJ-Europarc, bien carrée et rigide. B+/a

160 / 200 €

273

CIJ – France – métal – 1/43e (1)

4/50 – Renault 2.5 tonnes Bétaillère

Version rouge et jaune, jantes plastique gris (sans aucune trace). La barre de fermeture du panneau arrière est en parfait état. Modèle et boîte en état quasi neuf (prix au crayon).

On y joint une vache en plastique, laquelle, compte tenu de sa couleur (blanche), doit être de race charolaise... A+/a+

130 / 150 €

274

CIJ – France – métal – 1/43e (1)

3/28 – Remorque Bétaillère

Remorque assortie au camion précédent. Version rouge et jaune, jantes plastique gris (sans aucune trace). La barre de fermeture du panneau arrière est en parfait état. Etat quasi neuf. Très belle boîte (carton légèrement boursoufflé, prix au crayon sur une face).

On y joint une vache en plastique, laquelle, compte tenu de sa couleur (marron), doit être de race limousine... A+/a+

90 / 110 €

275

CIJ – France – métal – 1/43e (1)

3/80 – Renault 120 CV Benne basculante

2^e version. Vert clair, jantes plastique gris (sans aucune trace), pare-chocs AV plein. Superbe état quasi neuf. Boîte complète (couleurs légèrement passées sur les rabats). A+/a-

80 / 100 €

276

CIJ – France – métal – 1/43e (1)

3/81 – Renault 120 CV Gruerie

2^e version. Orange, jantes plastique gris (sans aucune trace), pare-chocs AV plein. Complet, avec son godet d'origine. Etat quasi neuf. Boîte usée mais complète (déformations du carton, une inscription assez discrète sur une face) A/c

80 / 120 €

277

CIJ – France – métal – 1/43e (1)

3/82 – Renault 120 CV Pelle mécanique

Crème et rouge, jantes plastique gris (sans aucune trace), pare-chocs AV plein. Mécanisme fonctionnel. Présence du disque-carton de recommandations d'origine. Superbe état quasi neuf. Belle boîte complète (léger enfoncement du carton sur une face), avec cale de protection d'origine à l'intérieur. A+/a-

130 / 150 €

278

CIJ – France – métal – 1/43e (1)

3/70 – Renault 120 CV semi-remorque bâchée

1^{er} type: pare-chocs AV détaché. 2 tons de vert, jantes plastique jaune.

Porte roue en partie restauré, roue de secours non d'origine.

Tracteur : très bon état (A-). Remorque : bon état (B-), quelques écaïlles sur la bâche. Boîte : état proche du neuf. Prix au crayon. A-/B-/a

70 / 90 €

279

CIJ – France – métal – 1/43e (1)

3/70 – Renault 120 CV semi-remorque bâchée

1^{er} type: pare-chocs AV détaché. 2 tons de vert, jantes plastique rouge (certaines légèrement fondues). Porte roue intact. Tracteur : état assez proche du neuf, à nettoyer (A-). Remorque : très bon état (B+), marques d'oxydation sur la bâche.

Boîte : très bon état. A-/B+/a-

70 / 90 €

280

CIJ – France – métal – 1/43e (1)

3/70 – Renault 120 CV semi-remorque bâchée

2^e type: pare-chocs AV plein. 2 tons de vert, jantes plastique rouge (sans aucune marque). Porte roue intact. L'ensemble est en état proche du neuf.

Début d'oxydation sur les axes de roues. Prix sur un rabat de boîte A/a

90 / 110 €

281

CIJ – France – métal – 1/43e (1)

Version moins courante

3/70 – Renault 120 CV semi-remorque bâchée

3^e et dernier type: pare-chocs AV plein. 2 tons de vert, plus foncé et plus rare que les 3 précédents. Jantes plastique gris concaves, sans aucune marque. Porte roue intact. Ensemble en état proche du neuf. Une griffure à l'arrière de la bâche. Prix au crayon sur la boîte. A/a

100 / 150 €

282

CIJ – France – métal – 1/43e (1)

3/73 – Renault 120 CV semi-remorque fardier

1^{er} type: pare-chocs AV détaché. Bleu, jantes plastique rouge (légèrement fondues). Porte roue intact. Etat proche du neuf. Remorque complète, avec ses 3 billes de bois d'origine, chiffon rouge cloué sur l'une d'elles. Cordelettes métalliques très légèrement oxydées. Très belle boîte complète (légère amorce de déchirure sur un rabat) A/a-

100 / 150 €

283

CIJ – France – métal – 1/43e (1)

3/72 – Renault 120 CV semi-citerne « Shell »

Rouge, jaune et noir. Semi-remorque type Lagache & Glaszmann. Version à jantes convexes grises (non marquées). Porte roue intact. Tracteur : 3 écaïlles sur les arches de roues, à l'arrière du châssis et sur les réservoirs (B). Remorque : état proche du neuf (A). Boîte incomplète avec manques B/A/d

70 / 90 €

284**CIJ – France** – métal – 1/43e (1)

3/72 – Renault 120 CV semi citerne « Shell »
Rouge, jaune et noir. Semi-remorque type Lagache & Glaszmann. Version à jantes concaves grises (non marquées). Porte roue intact. Tracteur : 1 écaillage sur chaque réservoir (A-). Remorque et boîte en état proche du neuf A-/A/a
70 / 90 €

285**CIJ – France** – métal – 1/43e (1)

3/75 – Renault 120 CV « Mille Pattes »
Tracteur 2^e version: pare-chocs AV plein. Gris, jantes convexes grises, sans aucune marque. Porte roue intact. Tracteur : état quasi neuf. Double remorques 1^{er} type : grises, jantes convexes rouge (non marquées), traces d'usure sur l'attache de remorque. Pile atomique bleu-blanc-rouge avec décalque EDF-Marcoule centré sur le fond blanc. Très fragile boîte - exceptionnellement en très bon état et complète. Amorces de déchirure sur un rabat renforcé au scotch. A-/b
70 / 90 €

286**CIJ – France** – métal – 1/43e (1)

3/75 – Renault 120 CV « Mille Pattes »
Tracteur 3^e version: pare-chocs AV plein. Gris, jantes concaves grises, sans aucune marque. Avec bandeau jaune « Bourgey & Montreuil » (petit manque sur le décalque). Traces d'oxydation sur le porte roue. Tracteur : état très proche du neuf. Double remorques 2^e type : grises, jantes convexes grises (non marquées). Pile atomique bleu-blanc-rouge avec décalque EDF-Marcoule sur toute sa longueur. Boîte en mauvais état, ayant fait l'objet d'une restauration partielle A-/e
60 / 80 €

287**CIJ – France** – métal – 1/43e (1)

4/80 – Saviem benne Charbonnière
Cabine type Somua. Rouge et jaune, jantes grises (non marquées). Etat quasi neuf. Boîte usée et incomplète. Manque un petit rabat intérieur. Déchirures sur les rabats. A+/d
100 / 150 €

288**CIJ – France** – métal – 1/43e (1)

4/80 – Saviem benne Charbonnière
Cabine type Somua. Vert et jaune, jantes grises (non marquées). Etat quasi neuf. Boîte complète. 2 petits trous sur les faces illustrées, prix au crayon et référence au stylo sur un rabat. A+/b
100 / 150 €

289**CIJ – France** – métal – 1/43e (1)

4/80 – Saviem benne Charbonnière
Cabine type Saviem JL 20, calandre à 3 barres. Rouge et jaune, jantes grises (non marquées). Etat assez proche du neuf. Marque d'usure à la base de la vitre AV gauche. Boîte complète, en état proche du neuf. A-/a
90 / 110 €

290**CIJ – France** – métal – 1/43e (1)

4/80 – Saviem benne Charbonnière
Cabine type Saviem JL 20, calandre à 3 barres. Vert et jaune, jantes grises (non marquées). Etat assez proche du neuf. 2 micros griffes à l'AV droit, quelques écailles au sommet de la porte de benne. Boîte complète, un grand rabat renforcé au scotch A-/c
90 / 110 €

291**CIJ – France** – métal et plastique – 1/43e (1)

4/73 – Saviem cimentier
Cabine type Saviem JL 20, calandre à 3 barres. Rouge et gris, jantes grises (non marquées). Avec 2 conteneurs à ciment en plastique. Inscription « Ciment » en jaune d'un côté. Verrouillage des conteneurs intact. Etat très proche du neuf. Micros griffes sur le pare-chocs AV. Très belle boîte CIJ-Europarc complète (manque de papier sur une face non illustrée) A/b+
170 / 200 €

292**CIJ – France** – métal – 1/43e (1)

3/82 – Saviem camion pelle
Cabine type Saviem JL 20, calandre à 3 barres. Rouge, jaune et noir, jantes grises (non marquées). Mécanisme opérationnel. Etat quasi neuf. Très rare boîte conforme CIJ-Europarc, illustrée du Renault 120CV, en état proche du neuf (un pli sur un rabat, prix sur l'autre) A+/a
180 / 200 €

293**CIJ – France** – métal – 1/43e (1)

3/81 – Saviem camion grue
Cabine type Saviem JL 20, calandre à 3 barres. Jaune, vert et noir. Version à jantes plastique gris (non marquées). Avec godet d'origine. Mécanisme non opérationnel. Cordelettes en partie remplacées. Très bon état. Traces à peine visibles sur le toit de la cabine. Boîte CIJ-Europarc, conforme et complète (prix au stylo, quelques plis sur un rabat). A-/a-
150 / 200 €

294**CIJ – France** – métal – 1/43e (1)

3/82 – Saviem camion pelle
Cabine type Saviem JL 20, calandre à 3 barres. Bleu et orange, jantes plastique orange (non marquées). Mécanisme opérationnel. Etat quasi neuf. A+/-

On y joint une très rare CIJ-Europarc rouge et bleue avec fenêtre, surchargée de deux étiquettes marquées : « Benne à ordures Genève » de la référence 4/81. Etat d'usage (déchirures), mais complète. /c-
160 / 200 €

295**CIJ – France** – métal et carton – 1/43e (1)

Ensemble d'époque (*), rare.
4/84 – Coffret chantier « Travaux Publics »
Complet. Comprendant :
- 1 coffret avec cales et divers éléments de décor cartonnés jamais détachés de leur support. Quelques déchirures et traces de vieillissement. /c
- 1 trémie marquée « Sablière de la Loire » avec grue, échelle et godet. Trappe, poulie et crochet (mécanismes intacts). Etat quasi neuf. A+
- 1 camion Saviem JL 20 calandre 3 barres benne charbonnière avec casquette de benne. Rouge rosé, jantes plastique bleu (non marquées). Etat quasi neuf A+/
Exceptionnel dans cet état !
(*) Précision due au fait que cet ensemble a fait l'objet d'une réédition ultérieure.
350 / 450 €

296**CIJ – France** – métal – 1/43e (1)

Modèle d'époque (*), peu courant
4/69 – Saviem semi citerne « Shell »
Tracteur Saviem JL 20, calandre à 3 barres. Jaune, rouge et noir, jantes plastique gris (non marquées). Semi-remorque type Lagache & Glaszmann. Etat assez proche du neuf. Quelques traces à peine visibles à l'arrière du toit de la cabine. Un défaut de moulage sur la porte droite. Quelques marques autour de la sellette et à l'avant du chemin de visite de la semi. A-/
On y joint une copie de boîte CIJ-Europarc réf. 4/69.
(*) Précision due au fait que ce modèle a fait l'objet d'une réédition ultérieure.
80 / 120 €

297**CIJ – France** – métal – 1/43e (1)

4/70 – Saviem semi citerne « Mobil »
Tracteur Saviem JL 20, calandre à 3 barres. Rouge rosé, jantes plastique gris (non marquées). Etat assez proche du neuf. Une écaillage minimale au coin supérieur gauche de la cabine. Sur la semi : une écaillage à l'arrière gauche. Un léger manque sur le fond blanc du décalque, côté droit.

Boîte d'origine incomplète : les deux grands rabats sont manquants. B+/d
On y joint une copie de boîte CIJ-Europarc réf. 4/69
170 / 190 €

298

CIJ – France – métal – 1/43e (1)
4/71 – Somua semi citerne « BP »
1^e version. Cabine type Somua. Calandre blanche, ailes rondes, sans vitres. Vert, jaune et blanc, jantes plastique gris (très légèrement marquées). Etat très proche du neuf. Boîte d'origine conforme, marquée « Somua ». Déchirure partielle sur un rabat. A/b
100 / 150 €

299

CIJ – France – métal – 1/43e (1)
4/71 – Saviem semi citerne « BP »
3^e version. Cabine type Somua, avec logo de calandre Saviem. Calandre noire, ailes carrées, vitres. Vert, jaune et blanc, jantes plastique gris (non marquées).
Etat quasi neuf. Boîte d'origine conforme, marquée « Saviem ». Manque une languette de fermeture sur un rabat. A+/c+
130 / 150 €

300

CIJ – France – métal – 1/43e (1)
4/71 – Saviem semi citerne « BP »
4^e version. Cabine type Saviem JL 20, calandre 3 barres. Vert, jaune et blanc, jantes plastique gris (non marquées). Etat quasi neuf. Sans boîte A+/-
100 / 150 €

301

CIJ – France – métal – 1/43e (1)
4/72 – Saviem porte transformateur électrique Tracteur JL 20, calandre 3 barres. Rouge rosé et gris, jantes plastique gris (non marquées). Etat très proche du neuf. Fonctionnement non testé. Boîte présentant des marques d'usure mais complète, avec les deux notices d'origine à l'intérieur A/c
180 / 220 €

302

CIJ – France – métal – 1/43e (1)
4/76 – Saviem S7 plateau bâché
Jaune, jantes jaune orangé (non marquées), bêche verte. Etat assez proche du neuf. Une écaillage à l'angle supérieur gauche de la cabine. Rare boîte d'origine, légèrement salie par endroits. Prix au crayon. B+/b
280 / 350 €

303

CIJ – France – métal – 1/43e (1)
Première version
4/75 – Saviem remorque porte rouleaux de câble Cabine type « Somua » à ailes carrées et logo de calandre Saviem.

Bleu et jaune-vert, jantes plastique gris (non marquées). Avec ses 2 rouleaux de câble d'origine. Manque la broche d'attelage sur le tracteur. Ensemble en très bon état. Une tête d'épingle sur le passage de roue droit. Boîte d'origine complète (extrémité renforcée par du scotch). A-/b-
90 / 110 €

304

CIJ – France – métal – 1/43e (1)
Deuxième version, avec diorama, moins courante
4/75 – Saviem remorque porte rouleaux de câble
Cabine type « Saviem » JL 20, calandre 3 barres. Bleu et jaune-vert, jantes plastique gris (non marquées). Avec ses 2 rouleaux de câble d'origine. Ensemble en état quasi neuf. Rare cofret-diorama complet en très bon état (quelques déformations du carton, traces du scotch d'emballage initial). A+/b
Ensemble exceptionnel dans cet état !
300 / 400 €

305

Lot de boîtes vides - carton - (19)
Lot de 19 boîtes vides originales, comprenant les marques : Dinky France et Grande-Bretagne, Solido, FJ, CIJ, Minialuxe, Rio, Mebetoys, Norev (moderne) et JRD. Certaines incomplètes et/ou en partie déchirées. Pas de copies Etats de a à f
80 / 120 €

306

Lot de boîtes vides - carton - (9+2)
Lot de 9 boîtes vides originales de la marque Dinky-Toys France, comprenant les références : 24 H – 24 Y – 24 Z – 516 – 546 – 548 – 563 – 804 – 1417.
Toutes sont complètes. Etats de a à b
On y joint 2 boîtes copie de la marque CIJ.
130 / 180 €

307

CIJ – France – tôle – 1/10e (1)
6/35 – Renault 120 CV benne basculante
Electrique. Filoguidé avec boîtier
Modèle de 1959, identifiable à ses phares imitant les optique réelles. Echelle 1/10^e (longueur 36 cm). Rouge et jaune, châssis et jantes (démontables) noires. Direction. 2 moteurs électriques. Boîtier de télécommande ivoire et rouge avec son volant intact (pile non fournie). Réparations au câble. Assez bon état. Traces de rouille à la base du toit côté droit et sur la tige de fermeture de la benne. Le moteur fonctionne, mais il manque la courroie d'entraînement permettant le relevage de la benne.
Boîte CIJ jaune/rouge/vert illustrée sur 1 face (tâchée). Notice d'origine colée au verso du couvercle.
À noter que cette notice était commune aux références 6/35 et 9/35 (lance-fusées). On avait le sens de l'économie chez CIJ ! B-/b-
300 / 400 €

308

CIJ – France – tôle – 1/10e (1)
Rare !
6/27 – Renault 2.5 tonnes laitier
Modèle de 1962. Echelle 1/10^e (longueur 32 cm). Blanc et vert. Jantes type « Arthus Bertrand » chromées non oxydées. Mécanique (clé non fournie). Direction.
Version équipée de 6 bidons de lait en aluminium. Cordelette de fermeture AR intacte.
Etat très proche du neuf. Comme souvent sur ce camion, la litho du tableau de bord est incomplète. L'état « A - »
est dû à cette imperfection, sans cela il aurait pu être noté « A + ». Boîte complète et en bon état (une auréole sur la face illustrée). A-/b
650 / 850 €

309

CIJ – France – tôle – 1/10e (1)
Rare !
6/32 – Renault 120 CV laitier électrique
Modèle de 1957. Echelle 1/10^e (longueur 41 cm). Ivoire, châssis et jantes (démontables) noires. 2 portes ouvrantes, moteur et phares électriques. Mécanisme fonctionnel (livré sans pile). Direction.
Avec ses 10 bidons de lait en aluminium.
Etat assez proche du neuf. Quelques traces très légères à l'arrière du toit et sur l'une des arches du plateau.
Présence de sa rare boîte bleue illustrée sur 3 faces, avec notice d'origine colée au verso du couvercle (déchirures et réparation).
Ce modèle est précisément celui illustré page 150 de l'ouvrage de Mick Duprat : « Les Jouets Renault ». Il est facilement identifiable aux cordeles maintenant les bidons sur le plateau, ainsi qu'à l'emplacement des déchirures de la boîte A-/d
1 000 / 1 500 €

310

FJ – France – plastique – 1/18e (1)
1080 – Peugeot 404 électrique
Rouge, intérieur marron. Echelle 1/18^e (longueur XX cm).
Modèle et boîte en état quasi neuf. Mécanisme opérationnel. Pile non fournie. A+/a+
100 / 150 €

311

Divers – (4+1)
Lot comprenant :
Conti Models (Italie, 1/43e). Peu courant. Prototype Lancia Beta turbo 1980, finition dorée, dans son coffret de présentation en bois verni. A/b
Atlantis (Portugal, en cristal). Peu courant. Formule 1 Mc Laren-Ford 1968-69, dans sa boîte, avec notices. A/a
Minichamps (Allemagne, 1/43e). Promotionnel hors commerce pour Porsche.

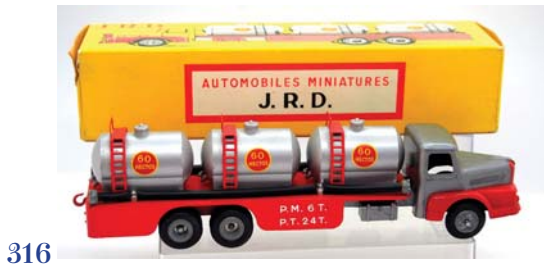

316



317



319



322



324



325



326



329



330



332



333



335



337



350



349



339



343



351



352

911 Carrera cabriolet, dans son étui de présentation, à l'occasion des essais presse de ce modèle aux Canaries, en 2012. A/a

Herpa (Allemagne, 1/87^e). Audi 80 cabrio série Mini kit à monter. En boîte jamais ouverte. A/a
On y joint un cabriolet Ferrari California (modèle presse) en étui-vitrine jamais ouvert.

60 / 80 €

312

JRD – France – métal – 1/43e (1)

120 – Berliet semi-remorque « Kronenbourg » Bordeaux et blanc. Tracteur en très bon état (2 têtes d'épingle sur le garde-boue AR droit). Attache de remorque non d'origine. Remorque : 2^e version, parois de remorque lisses. Décalques du fronton sans blason. Décalques intacts sur les parois. Assez bon état (quelques têtes d'épingle et une écaillage sur le toit). Boîte d'origine usée mais complète (amorces de déchirures sur les rabats). B/c+

60 / 80 €

313

JRD – France – métal – 1/43e (1)

Peu courant

120 – Berliet semi-remorque « Kronenbourg » 3^e version. Rouge vif et blanc, pneus noirs. Décalques du fronton dans le blason. Tracteur, remorque et boîte en état quasi neuf A+/a+

200 / 300 €

314

JRD – France – métal – 1/43e (1)

124 – Unic et remorques « Attractions Foraines » Jaune pâle, rouge et vert.

Tracteur : état assez proche du neuf. 2 écailles sur le capot et à la base de l'aile gauche. Crochet de remorque intact B/

Wagon 1 : bon état. Quelques écailles, surtout sur la partie AV). Pneus blancs en mauvais état. À remplacer par les 4 pneus neufs stockés dans le wagon B-/

Wagon 2 : bon état. Quelques écailles minimales. B-/

Très fragile boîte avec tiroir intérieur d'origine.

Usée mais complète. Un grand rabat à refixer /c-

100 / 150 €

315

JRD – France – métal – 1/43e (1)

123 – Unic remorque rail-route « Kronenbourg » Ivoire, rouge et gris foncé. Version de remorque à châssis rouge. Tracteur et wagon en état quasi neuf. Crochet AR intact. 2 ou 3 manques sur la remorque, à l'endroit des roues du wagon. Pneus en très bon état.

Présence de la rare barre de blocage du wagon sur la remorque (très souvent égarée sur ce modèle !) Boîte à tiroir complète et en très bon état. A/b

180 / 220 €

316

JRD – France – métal – 1/43e (1)

130 – Unic transport de liquides 3 citernes Gris métal et rouge foncé. Décalques « 60 hectos » sur les citernes (un petit manque sur l'un des six). Etat très proche du neuf. Marques minimales sur le pare-chocs AV. Crochet AR intact. Les 2 tuyaux souples sont complets, avec leurs embouts métalliques. Boîte complète en bel état. Habituelles amorces de déchirures aux rabats A/a-

160 / 180 €

317

JRD – France – métal – 1/43e (1)

121 – Berliet semi-remorque « Total » Rouge, bleu et blanc. Etat très proche du neuf : les décalques, l'échelle déployable et les deux projecteurs de recul sont intacts. Boîte du 1^{er} type, avec illustration montrant le modèle plein profil. Complète, quelques traces d'usage. Inscription au crayon sur un rabat et un petit manque de papier. A+/b

160 / 180 €

318

JRD – France – métal – 1/43e (1)

125 – Grue mobile « CACL – J. Weitz » Orange, pneus blancs. Avec ses 2 décalques, crochet et cordelette d'origine. Mécanisme fonctionnel. 2^e crochet à l'avant. Etat quasi neuf. Boîte d'origine complète, avec sa cale intérieure complexe. Important manque de papier sur la moitié d'une face non illustrée. Prix au crayon sur un rabat. A+/d

60 / 100 €

319

CIJ/JRD – France – métal – 1/43e (1)

Rare !

125 – Grue mobile « CACL – J. Weitz » Modèle JRD repris par CIJ. Rouge, jaune et noir. Jantes type « artillerie » JRD. Avec décalque sur fond jaune « Sablière de la Loire » d'un seul côté, conformément à l'origine. Bandeau rouge et blanc à l'arrière de la grue. Crochet et cordelette d'origine. 2^e crochet à l'avant. Mécanisme fonctionnel. Bon état (quelques écaillures sur la cabine et la grue). C+/-

On y joint 1 boîte copie avec cale intérieure

300 / 400 €

320

JRD – France – métal – 1/43e (1)

122 – Unic citerne « Antar » Rouge foncé, pneus blancs. Etat quasi neuf. Très belle boîte complète. Amorces de déchirures minimales aux rabats. A/a-

100 / 150 €

321

JRD – France – métal – 1/43e (1)

128 – Unic 4 citernes Bleu et blanc, pneus noirs. Echelle intacte, présentant de légères traces d'oxydation. Etat quasi neuf. Garde-boue AR droit légèrement tordu d'origine. Belle boîte complète avec quelques marques d'usage. Trace de scotch ancien à la base d'un rabat. A/b-

180 / 220 €

322

JRD – France – métal – 1/43e (1)

Peu courant en rouge

128 – Unic 4 citernes Rouge et blanc, pneus blancs.

Superbe état quasi neuf A+/-
On y joint une boîte copie

150 / 200 €

323

JRD – France – métal – 1/43e (1)

131 – Berliet GAK benne à ordures « Genève » Gris métal et rouge. Décalque « F. Genève Vorax » à l'arrière de la benne. Mécanisme de levage fonctionnel (cordelette d'origine). Etat assez proche du neuf (bandeau « Berliet » en partie oxydé). Boîte complète (prix au crayon) A/a-

90 / 110 €

324

JRD – France – métal – 1/43e (1)

133 – Berliet GAK pompiers « Feux de forêts » Rouge. Version à ailes AV crème. Complet, avec échelle, 2 tuyaux souples avec embouts métalliques, dévidoir AR et ses 4 pompiers d'origine en plastique bleu. Etat très proche du neuf (une minuscule tête d'épingle sur le côté gauche de la caisse). Très belle boîte complète, bien rigide et carrée. (une étiquette de prix sur un rabat. A/a)

300 / 400 €

325

JRD – France – métal – 1/43e (1)

134 – Berliet GAK brasseur « Préfontaines » Vert, rouge et noir. Version à bâche roulée orange. Complet, avec ses 2 blocs de casiers à bouteilles. Décalques en très bon état. Celle du panneau AR est splendide. Etat assez proche du neuf (quelques traces d'oxydation sur le bandeau « Berliet », et au sommet du panonceau de toit). Belle boîte complète. A/b

300 / 400 €

326

JRD – France – métal – 1/43e (1)

132 – Berliet TAK semi-remorque « Antargaz » Rouge, pare-chocs crème, ailes noires. Complet de son chargement de 90 bouteilles de gaz en plastique rouge, (d'origine) dont toutes les anses sont intactes. Etat très proche du neuf, sauf : jantes oxydées. Boîte complète en bel état (un petit manque de papier sur un rabat, dû à une étiquette arrachée). Compression au centre. A/b+

Superbe état
300 / 400 €

327

JRD – France – métal – 1/43e (1)
115 – Citroën P 55 - remorque citerne (militaire)
Kaki, pneus blancs (séchés). Cocardes de bâche et de citerne intactes. Modèle et boîte complète en état proche du neuf. A/a
80 / 100 €

328

JRD – France – métal – 1/43e (1)
114 – Citroën P 55 plateau ridelles bâché
2 tons de vert, pneus blancs (salis). Version sans crochet de remorque. Etat proche du neuf. Présence de la rare boîte, toutefois incomplète : manque un petit rabat intérieur et la languette de fermeture. Une petite déchirure A/c-
80 / 100 €

329

JRD – France – métal – 1/43e (1)
114 – Citroën P 55 plateau ridelles bâché
Rouge, bâche verte, pneus blancs. Version sans crochet de remorque. Etat quasi neuf. Sans boîte A+/-
110 / 130 €

330

JRD – France – métal – 1/43e (1)
113 – Citroën HY « Esso »
Gris métal, pneus noirs. Publicités latérales « Esso Extra Motor Oil » en parfait état. Etat général très proche du neuf. Belle boîte d'origine, en version de couleur verte (une languette renforcée au scotch). A+/b+
110 / 130 €

331

JRD – France – métal – 1/43e (1)
106 – Citroën HY « Police »
Couleurs « Pie », bleu nuit et blanc. Gyrophare en plastique doré. Etat très proche du neuf (jantes en partie oxydées). Belle boîte d'origine de la référence 113. Complète, de couleur orange, sans étiquette « Police » (prix au crayon) A/a-
100 / 150 €

332

JRD – France – métal – 1/43e (1)
110 – Citroën 2 CV berline malle « Speed »
Grise, capote grise, pneus blancs (séchés). Etat assez proche du neuf. Très légères marques d'usure sur l'arête de la capote, côté droit. Une écaillage à la base de la porte AV gauche). Boîte d'origine de couleur orange (amorce de déchirure sur un rabat) A-/b
90 / 110 €

333

JRD – France – métal – 1/43e (1)
108 – Citroën 2 CV fourgonnette « EDF »
Gris clair, pneus noirs. Décalques « EDF » en parfait état. Modèle doté de l'ancien capot. Echelle en très bon état (petites marques d'oxydation). Etat général quasi neuf.

Très belle boîte conforme de couleur jaune, avec étiquettes « EDF » et « Réf 108 » en surcharge sur les 2 rabats) A/a
120 / 150 €

334

JRD – France – métal – 1/43e (1)
109 – Citroën 2 CV fourgonnette « Pompiers »
Rouge. Ecussons de portières en parfait état. Modèle doté de l'ancien capot. Echelle en très bon état (petites marques d'oxydation). Très bon état général. Marques d'usure au bord des ailes AV et sur les arêtes de la partie antérieure du fourgon. Boîte conforme, de couleur orange, avec étiquettes « Voiture pompiers » et « Réf 109 » en surcharge sur les 2 rabats. Déchirures sur un rabat. 2 languettes de fermeture renforcées B/c
160 / 200 €

335

JRD – France – métal – 1/43e (1)
Avec rare boîte revendeur (vide) de 6 pièces correspondante.
111 – Citroën 2 CV fourgonnette
Gris métal, pneus noirs (d'origine Dinky-Toys car certains marqués « M »). Modèle doté de l'ancien capot. Etat quasi neuf. Rare boîte grise revendeur (vide) pouvant contenir 6 pièces, sans séparations intérieures, avec 2 étiquettes de la référence 111 A/b+
150 / 200 €

336

JRD – France – métal – 1/43e (1)
151 – Peugeot 404
Turquoise, intérieur rouge, pneus blancs. Avec suspensions. Très bon état. Quelques minuscules têtes d'épingle sur le toit. Boîte complète présentant quelques traces d'usure A-/b-
100 / 150 €

337

JRD – France – métal – 1/43e (1)
154 – Citroën Ami 6
Bleue pâle, toit blanc, pneus blancs (souples). Avec suspensions. Modèle et boîte en état quasi neuf A+/a+
130 / 180 €

338

Rico – Espagne – plastique – 1/40e (2)
738 – Citroën Ami 6
Ivoire, jantes à enjoliveurs chromés. Moteur à friction (paresseux). Etat quasi neuf. Sans boîte. A+/-
743 – Seat 850
Vert olive, jantes à enjoliveurs chromés. Moteur à friction (fonctionne très bien). Etat quasi neuf. Sans boîte A+/-
90 / 110 €

339

Rico – Espagne – plastique – 1/40e et 1/55e (2)
739 – DKW Minibus "Jardin de la Infancia"
Ivoire, vitres teintées, jantes à enjoliveurs chromés. Moteur à friction (fonctionne). Etat quasi neuf. Sans boîte A+/-
Peu courant
710 – Autocar Pegaso Seida
Vert et blanc, 2e version à enjoliveurs chromés. Moteur à friction (paresseux). Etat quasi neuf. Sans boîte A+/-
200 / 300 €

340

Rico – Espagne – plastique – 1/40e (2)
21 – Dodge Dart
Bleu nuit, vitres teintées, jantes à enjoliveurs chromés. Moteur à friction (paresseux). Très bon état. Traces de rouille sur le châssis. Boîte d'origine complète (prix au stylo), salie sur une face A-/b-
705 – Opel Kapitän
Verte, 1e version à jantes brutes et pneus blancs. Moteur à friction (inopérant). Très bon état. Traces de rouille sur le châssis. Sans boîte A-/b-
70 / 90 €

341

Joal – Portugal – métal – 1/50e (2)
208 – Pegaso Comet "Butano"
Jaune et blanc. Etat quasi neuf. Boîte avec cal A+/a
XXX – Pegaso Comet "Caterpillar"
Rouge et jaune. Transporte un moteur marin Caterpillar. Etat quasi neuf. Sans boîte A/-
50 / 80 €

342

Joal – Portugal – métal – 1/50e (2)
209 – Pegaso Comet citerne "Campa"
Rouge et jaune. Etat quasi neuf. Boîte avec cale A+/a
211 – Pegaso Comet Multibenne
Orange et bleu. Clone de l'Unic multibenne 38 A Dinky-Toys, dont il reprend une partie du moule. Etat quasi neuf. Sans boîte A+/-
70 / 90 €

343

Siku – Allemagne – plastique – 1/55e (3)
Lot de 3 camions :
V 164 – Semi-remorque toupie à béton "Stetter"
Bleu et blanc. Etat quasi neuf. Déchirure sur un rabat de boîte. A/c+
V 43 – Semi-remorque porte-engins
Marron clair et noir. Avec crochet, treuil et rampe d'accès télescopique à l'arrière. Etat quasi neuf. Une étiquette du magasin « La Maison des Trains » et prix sur un rabat de la boîte A/b
XXX – Mercedes LP 315
Vert, vérins de benne blancs. Incomplet (manque le silo). Sans boîte. A-/b-
110 / 130 €

344

Dinky-Toys – France - Lot de magazines - (16)
Lot de 16 « Dinky Magazine », bulletin du Club Dinky-Toys France. Etat neuf. Hors commerce : revue exclusivement réservée aux membres du club CDF par abonnement. Comprend les n° : 36 (novembre 2002), 39 à 51 inclus, 54 (novembre 2005) et n° spécial: "Les Usines Dinky-Toys ».
20 / 30 €

345

Dinky-Toys – France - Lot de magazines - (16)
Lot de 16 « Dinky Magazine », bulletin du Club Dinky-Toys France. Etat neuf. Hors commerce : revue exclusivement réservée aux membres du club CDF par abonnement. Comprend les n°: 101 (septembre 2013) à 114 inclus, + 2 n° spéciaux: "Les Dinky-Toys Secrets » et "Collection des modèles CDF "
20 / 30 €

346

Dinky-Toys – France - Lot de magazines - (16)
Lot de 16 « Dinky Magazine », bulletin du Club Dinky-Toys France. Etat neuf. Hors commerce : revue exclusivement réservée aux membres du club CDF par abonnement. Comprend les n°: 55 (janvier 2006), 56, 57, 59, 60, 61, puis du n° 92 au n° 100 (janvier 2013) inclus, + n° spécial: "Profession : Fabricant de Dinky-Toys »
20 / 30 €

347

Dinky-Toys – France - Lot de magazines - (11) + boîtes CDF (4)
Lot de 11 « Dinky Magazine », bulletin du Club Dinky-Toys France. Etat neuf. Hors commerce : revue exclusivement réservée aux membres du club CDF par abonnement. Série de n° spéciaux « Tout Dinky-Toys » Tomes 1, 2, 3, 6, 7, 9, 10 + Suppléments 2B, 3 et 2A, + spécial « Documents administratifs ».
On y joint 4 boîtes CDF (présentées sur planches jamais montées), des références CDF 3 (Citroën fourgonnette 2CV), CDF 27 (Simca Aronde Grand Large), CDF 28 (Citroën 2 CV Sahara) et CDF 29 (Simca 5 du Père Noël).
30 / 40 €

348

Dinky-Toys – France - métal - 1/43^e (2)
24 N – Citroën Traction Avant avec malle Noire, jantes ivoire, plancher grosse gravure. Peinture lisse et tendue. Etat assez proche du neuf. 2 têtes d'épingle sur l'aile AR gauche et derrière la porte AR droite A-/°
24 N – Citroën Traction Avant avec malle Noire, jantes ivoire, plancher grosse gravure. Peinture granuleuse « peau d'orange », principalement sur le capot et les portes, comme souvent sur ce modèle. Sinon état proche du neuf. 1 tête d'épingle sur le coffre A-/°
On y joint 1 boîte SAFAM.
110 / 130 €

349

Dinky-Toys – France - métal - 1/43^e (1)
Peu courant
24 N – Citroën Traction Avant avec malle Grise, rare nuance verdâtre. Bon état général. Marques d'usure aux arêtes. Plaque minéralogique AR grattée. Quelques manques sur la jante AR gauche C+/°
80 / 120 €



350

Dinky-Toys – France - métal - 1/43^e (7)
Peu courant
24 N - Boîte revendeur 6 pièces garnie. Contient 6 Citroën Traction Avant avec malle. Différentes nuances de gris :
24N grise - pneus remplacés A-/°
24N grise - quasi neuve A+/°
24N grise - quasi neuve - pneus "M" (2 plats) A+/°
24N grise - plats sur les pneus A/°
24N grise - 1 tête d'épingle sur l'aile AV gauche B+/°
24N grise - plusieurs écaillures plus ou moins importantes sur le toit et les ailes C/°
Coffret avec séparations d'origine. 1 déchirure sur un coin de la boîte. 1 prix au crayon bleu. 1 inscription assez discrète sur le couvercle /c+
900 / 1 200 €



351

Dinky-Toys – France - métal - 1/43^e (1)
Peu courant
24 N – Citroën Traction Avant / roue de secours Modèle de 1950. Gris métal, roues à pneus « M », jantes rouge. Etat très proche du neuf : traces d'usure minimales à l'extérieur des ailes AV A-/°
Etat exceptionnel pour un modèle de près de 70 ans
1 000 / 1 500 €

352

Dinky-Toys – France - métal - 1/43^e (1)
24 R – Peugeot 203 petite lunette Gris marronné, jantes grises, petite lunette, toit quadrillé, sans bouchon de réservoir. Etat quasi neuf : légères traces d'humidité sur la porte conducteur A+/°
200 / 300 €

353

Dinky-Toys – France - métal - 1/43^e et Automobilia (2)
24 R – Peugeot 203 grande lunette Gris clair, jantes chromées, grande lunette, trappe de réservoir. Superbe état quasi neuf. Lèvres de toit ouvrant à peine marquées. Sans boîte à l'origine A/°
Mascotte de capot Peugeot 203 Ornement de capot d'origine en forme de tête de Lion pour Peugeot 203 échelle 1. En zamak chromé, circa 1953. Longueur 25 cm/ Très bel état (quelques traces d'oxydation sur un côté).
150 / 200 €

354

Dinky-Toys – France - métal - 1/43^e (2)
24 R – Peugeot 203 petite lunette Aubergine, nuance claire, jantes crème, petite lunette, toit lisse, bouchon de réservoir. Bon état : usure générale aux arêtes, quelques écaillures, essentiellement sur l'aile AR droite et le haut de la malle. C/°
24 R – Boîte revendeur 6 pièces (vide) Avec séparations intérieures d'origine. Très bon état : un coin du couvercle déchiré, quelques plis sur un côté. /b
Bel ensemble du début des années 50 !
180 / 220 €

355

Dinky-Toys – France - métal - 1/43^e (1)
Peu courant
24 R – Peugeot 203 petite lunette Bleu pétrole - éphémère et peu courante version à jantes chromées - petite lunette, toit quadrillé, sans bouchon de réservoir. Etat quasi neuf A+/°
150 / 200 €

356

Dinky-Toys – France - métal - 1/43^e (1)
Peu courante nuance bleu laiteux
24 R – Peugeot 203 grande lunette Bleu laiteux, grande lunette, trappe de réservoir. Etat très proche du neuf. Traces d'usure à peine visibles aux gouttières du toit A/°
120 / 150 €

357

Dinky-Toys – France - métal - 1/43^e (2)
24 Q – Ford Vedette 49 Bleu métal, jantes rouge, pneus « M ». L'état de ce modèle aurait pu être qualifié « A+ »... sans une malencontreuse estafilade le long du capot, côté gauche, probablement due à un nettoyage trop vigoureux B/°

24 Q – Ford Vedette 49

Mastic, jantes mastic. 2 pneus plus ou moins aplatis, à remplacer. Plancher grosse gravure. Très bon état : une tête d'épingle sur l'aile AV droite B+/°
160 / 180 €



358

Dinky-Toys – France - métal - 1/43° (7)

Peu courant

24Q - Boîte revendeur 6 pièces garnie.

Contient 6 Ford Vedette 1949 vertes :

24Q - quasi neuve – pneus "M" (légers plats) A+/°

24Q - état très proche du neuf A/°

24Q - 2 têtes d'épingle sur l'aile droite, pneus M A-/°

24Q - 2 têtes d'épingle à droite, pneus M (2 plats) A-/°

24Q – usure sur les parties saillantes, pneus M A-/°

24Q - 2 écailles côté droit, pneus M (1 plat) B/°
Coffret 24Q en très bel état avec séparations d'origine, pastille bleue. /b+
800 / 1 000 €

359

Dinky-Toys – France - métal - 1/43° (1)

24 S – Simca 8 Sport

1^e version, jantes zamak brut, pare-brise mince.

Gris marronné, intérieur rouge. Etat quasi neuf A+/°
140 / 180 €

360

Dinky-Toys – France - métal - 1/43° (1)

24 S – Simca 8 Sport

2^e version, jantes chromées, pare-brise mince. Noir brillant, intérieur rouge. Etat très proche du neuf.

Traces d'argenture d'origine sur le coffre à l'AR A/°
120 / 150 €

361

Dinky-Toys – France - métal - 1/43° (1)

24 S – Simca 8 Sport

3^e version, jantes chromées, pare-brise épais. Vert d'eau, intérieur rouge. Etat très proche du neuf.

Légères marques sur le pare-chocs AR A/°
140 / 180 €

362

Dinky-Toys – France - métal - 1/43° (1)

Peu courant

24 S – Simca 8 Sport

1^e version, jantes zamak brut, pare-brise mince.

Noir brillant intérieur caramel. Etat quasi neuf A+/°
Superbe état de conservation

300 / 400 €

363

Dinky-Toys – France – carton pour 1/43° (1)

Boîte détaillant 6 pièces (vide) pour Simca 8 Sport # 24 S

Avec séparations d'origine. Amorce de déchirure et très léger manque de papier sur un angle /b+
90 / 110 €

364

Dinky-Toys – France - métal - 1/43° (1)

24 T – Citroën 2CV

Version 1 feu. Toit lisse. Gris foncé, capote grise, jantes crème. Etat très proche du neuf. Une tête d'épingle sur le côté gauche de la capote à l'AR. Très belle boîte complète (1 prix au crayon). A-/a-
150 / 200 €

365

Dinky-Toys – France - métal - 1/43° (1)

24 T – Citroën 2CV

Version 3 feux. Toit quadrillé. Gris clair, capote grise, jantes crème. Etat quasi neuf. Un défaut de zamak d'origine sur le dessus de la capote. Très belle boîte complète (1 prix au crayon). A/a-
170 / 190 €

366

Dinky-Toys – France - métal - 1/43° (1)

24 T – Citroën 2CV

Version 3 feux. Toit quadrillé. Rouge bordeaux, capote grise, jantes convexes crème. Etat quasi neuf. Très belle boîte double référence 535/24T, complète, bien rigide et carrée (1 prix au crayon). A+/a-
190 / 210 €

367

Dinky-Toys – France - métal - 1/43° (1)

535 – Citroën 2CV

Version 3 feux. Toit quadrillé. Bleu pétrole, capote assortie, jantes concaves gris-bleu, pneus crantés. Très bon état. Craquelures à peine visibles sur le dessus de la capote. Ajout d'argenture sur les pare-chocs. Traces de produit de nettoyage à l'AR. Très belle boîte de la bonne référence (535), complète, bien rigide et carrée. A-/°
100 / 150 €

368

Dinky-Toys – France - métal - 1/43° (2)

24 T – Citroën 2CV

1^e version, 1 feu, axe AR mâté, toit lisse. Gris métal doré, capote grise, jantes grises. Pneus « M » d'origine. Bon état : deux ou trois écailles sur la capote, dont une plus importante sur le premier pli. Modèle vendu sans boîte à l'origine C+/°

Boîte détaillant 6 pièces (vide) pour Citroën 2CV # 24 T Sans séparations. Très bel état (agrafes oxydées), carton sensiblement bruni (1 prix très discret au stylo) /a-
150 / 200 €

369

Dinky-Toys – France - métal - 1/43° (1)

25 D – Citroën 2CV fourgonnette pompiers

Rouge, jantes convexes. Etat très proche du neuf. Toute petite écaille sur la poignée de porte AR. Boîte complète (toute petite amorce de déchirure sur un rabat) A-/a-
100 / 150 €

370

Dinky-Toys – France - métal - 1/43° (1)

25 D – Citroën 2CV fourgonnette pompiers

Rouge, jantes concaves. Très bon état. Retouches discrètes sur l'aile AV gauche et la poignée de porte AR. Très belle boîte, rigide et carrée (prix au crayon). A-/a+
100 / 150 €

371

Dinky-Toys – France - métal - 1/43° (2)

558 – Citroën 2CV modèle 1961

Jaune clair, capote marron, jantes grises (petit diamètre). Etat quasi neuf. Légères compressions sur la boîte. Prix (discret) au crayon. A/b

558 – Citroën 2CV modèle 1961

Jaune clair, capote marron, jantes grises (petit diamètre). Bon état d'usage. Un rabat de boîte renforcé au scotch. Graffitis sur un rabat, prix en NF au stylo sur l'autre. C/c
120 / 150 €

372

Dinky-Toys – France - métal - 1/43° (1)

558 – Citroën 2CV modèle 1961

Verte, capote gris foncé, jantes grises (petit diamètre). Etat proche du neuf. Vitres à nettoyer. Traces blanchâtres au creux de l'aile AV droite. Prix au crayon en partie effacé sur la boîte A-/b+
100 / 150 €

373

Dinky-Toys – France - métal - 1/43° (1)

Peu courant

558 – Citroën 2CV modèle 1961

Peu courante nuance jaune paille capote marron clair, jantes grises (petit diamètre). Etat proche du neuf. Une minuscule tête d'épingle sur la capote. Petit manque au-dessus de la porte conducteur. Très belle boîte bien rigide et carrée A-/a+
140 / 160 €

374

Dinky-Toys – France - métal - 1/43° (1)

500 – Citroën 2CV modèle 1966

Gris clair, capote entr'ouverte gris foncé, jantes grises, intérieur rouge. Pneus nylon Dunlop. Très bon état. Une écaille sur l'aile AR droite. Une tête d'épingle au bas de la vitre AV droite. Très belle boîte à lucarne avec coupon revendeur. B+/a+
80 / 120 €

375

Dinky-Toys – France - métal - 1/43^e (1)

500 – Citroën 2CV modèle 1966

Bleu pétrole, capote entr'ouverte bleu foncé, jantes grises, intérieur gris clair. Pneus nylon Dunlop. Très bon état. 2 écailles peu visibles en haut de la porte de malle et à la base de l'aile AV droite. Une tête d'épingle au bas de la vitre AV droite.

Belle boîte à lucarne. B+/a

80 / 100 €

376

Dinky-Toys – France (Made in Spain) - métal - 1/43^e (1)

500 – Citroën 2CV modèle 1966

Version optiques AV/AR carrés et clignotants sur les ailes. Orange, capote entr'ouverte orange, intérieur blanc. Jantes acier, pneus nylon Dunlop. Etat quasi neuf. Légères compressions/étiquette de prix sur la boîte (1 face illustrée salie). A+/b

100 / 150 €

377

Dinky-Toys – France (Made in Spain) - métal - 1/43^e (1)

1413 – Citroën Dyane

Blanc cassé, capote assortie, intérieur rouge. Jantes acier, pneus nylon Dunlop. Roue de secours sous le capot. Plaques minéralogiques AV/AR d'origine. Etat quasi neuf. Boîte légèrement salie sur les faces illustrées. A+/a-

70 / 90 €

378

Dinky-Toys – France – métal et carton - 1/43^e (2)

Sur-boîte grise (vide) pour 6 # 24 U – Simca 9 Aronde 1^{er} type

Avec mention « Miniatures » précédant la marque « Dinky -Toys ». Pastille grise. Complète, très bon état, pas de déchirure /a

24 U – Simca 9 Aronde 1^{er} type

1^e version. Gris clair, jantes grises, pneus blancs « M », calandre « en escalier », toit lisse. Etat très proche du neuf. Un minuscule point noir sur le toit. Boîte conforme, avec mention « Miniatures » précédant la marque « Dinky Toys ». Etat d'usage, mais complète. A/c

160 / 180 €

379

Dinky-Toys – France - métal - 1/43^e (1)

24 U – Simca 9 Aronde 1^{er} type

1^e version. Verte, jantes vertes, pneus blancs, calandre « en escalier », toit lisse. Très bon état. Deux petites écailles en haut des portes, côté gauche. Une extrémité d'axe de roue oxydée. Superbe boîte quasi neuve conforme, avec mention « Miniatures » précédant la marque « Dinky-Toys » B+/a+

80 / 100 €

380

Dinky-Toys – France - métal - 1/43^e (1)

24 U – Simca 9 Aronde 2^e type

2^e version. Gris clair, jantes assorties, pneus blancs 3 marqués « M », calandre « en escalier »,

toit quadrillé. Très bon état. Traces de frottement sur le toit sans manque de peinture, 2 minuscules têtes d'épingle. Superbe boîte quasi neuve, avec mention « Miniatures » précédant la marque « Dinky Toys ». A-/a+

80 / 120 €

381

Dinky-Toys – France - métal - 1/43^e (1)

24 U – Simca 9 Aronde 2^e type

2^e version. Verte, jantes vertes, pneus blancs dont un marqué « M », calandre en escalier, toit quadrillé. Etat quasi neuf. Très belle boîte, bien rigide et carrée, avec mention « Miniatures » précédant la marque « Dinky Toys » A+/a+

100 / 150 €

382

Dinky-Toys – France - métal - 1/43^e (1)

24 U – Simca 9 Aronde 2^e type

2^e version. Gris clair nuance verdâtre, jantes grises, pneus blancs, calandre en escalier, toit quadrillé. Etat proche du neuf. Défauts de moulage d'origine sur le toit. Traces blanchâtres autour de certaines jantes. Belle boîte conforme, bien rigide et carrée. A-/a

80 / 120 €

383

Dinky-Toys – France - métal - 1/43^e (1)

24 U – Simca Aronde Elysée

Version moins courante, dotée d'une nouvelle calandre « à moustaches ». Gris clair, jantes chromées, pneus blancs, Etat quasi neuf. Belle boîte conforme, légèrement salie sur une face illustrée, avec quelques traces de colle par endroits. A+/b

150 / 200 €

384

Dinky-Toys – France - métal - 1/43^e (1)

24 U – Simca Aronde Elysée

Version moins courante, dotée d'une nouvelle calandre « à moustaches ». bleu pâle, jantes chromées, pneus blancs. Etat assez proche du neuf. Une écaille peu visible à la base du pare-brise. Une tête d'épingle sur le montant AV gauche. Boîte conforme, avec quelques petits manques de papier. A-/b-

170 / 190 €

385

Dinky-Toys – France - métal - 1/43^e (1)

24 U – Simca Aronde Elysée

Version bicolore, calandre « à moustaches ». Gris-vert, toit vert, jantes chromées, pneus blancs. Etat proche du neuf. Quelques compressions sur la boîte, inscription « 180 » cerclée au stylo sur une face non illustrée, et « 180 » au stylo rouge sur un rabat. A/c+

150 / 200 €

386

Dinky-Toys – France - métal - 1/43^e (7)

Peu courant

24UT – Boîte revendeur 6 pièces garnie.

Contient 6 Simca Aronde Elysée Taxi :

Rouge bordeaux toit bleu, cabochon de toit et taximètre.

24UT – jantes rouge - quasi neuve. A+/^o

24UT – jantes rouge - quasi neuve A+/^o

24UT – jantes rouge – état proche du neuf. Une bulle d'humidité sur le toit. À nettoyer. A-/^o

24UT – jantes rouge – Une grosse écaille à l'arrière gauche du toit. B/^o

24UT – jantes chromées – Etat proche du neuf.

Début d'oxydation sur les jantes, pneus salis A-/^o

24UT – jantes chromées – Le plancher a été desserti et grossièrement recollé, mais l'ensemble de la peinture est bien d'origine. Cabochon écaillé.

Quelques traces d'usure sur le toit B/^o

Coffret 24UT en très bel état avec séparations d'origine.

Un prix (265) au crayon. /a-

On y joint un personnage en composition, couleurs assorties rouge et bleu, hélant un taxi.

400 / 500 €

387

Dinky-Toys – France - métal - 1/43^e (1) et divers

49 D – Poste de ravitaillement « ESSO »

Modèle d'époque (*)

Complet, tuyaux et embouts intacts, état quasi neuf. Belle boîte (salissures) avec cale d'origine.

A/a

(*) Précision due au fait que ce modèle a fait l'objet d'une réédition ultérieure.

On y joint :

2 porte-clés du couple goutte d'huile « ESSO »

2 pompistes de marque « Starlux »

5 fûts d'origine de marque « Dinky Toys »

90 / 110 €

388

Dinky-Toys – France - métal - 1/43^e (1)

24 X – Ford Vedette 54

1^e version, toit lisse. Bleu, jantes bleues, pneus blancs. Peinture brillante, superbe état quasi neuf. Superbe boîte en rapport, avec une très discrète mention « bleu » au crayon sur une face A+/a+ Modèle conservé à l'abri dans sa boîte depuis plus de 60 ans

110 / 130 €

389

Dinky-Toys – France - métal et carton - 1/43^e (2)

24 X – Ford Vedette 54

2^e version, toit quadrillé. Gris, jantes grises, pneus blancs (salis) dont 2 marqués « M ». Etat assez proche du neuf. Peinture terne à raviver. Belle boîte quasi neuve. A/a+

Sur-boîte grise (vide) pour 6 # 24 X – Ford Vedette 54

Pastille grise. Complète, très bon état, une déchirure scotchée de l'intérieur sur un rabat. /c+

150 / 200 €



353



354



355



387



362



364



368



370



373

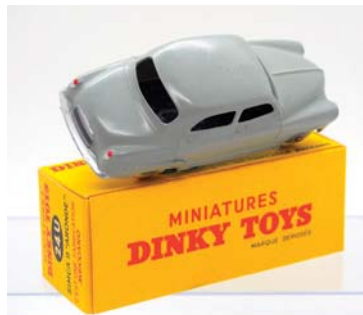

380



383



384



390



358



389



386



363



378



385

390

Dinky-Toys – France - métal - 1/43^e (7)

Peu courant

24XT - Boîte revendeur 6 pièces garnie.

Contient 6 Ford Vedette 54 Taxi :

Noir, toit beige (différentes nuances), jantes

chromées, cabochon de toit et taximètre.

24XT. Quasi neuve. Bulle d'humidité sur le capot.

A+/°

24XT. Quasi neuve. Un pneu déformé A+/°

24XT. Etat proche du neuf. Petite trace de peinture

beige sur le bas de caisse droit A-/°

24XT. Etat assez proche du neuf. Ecaille mineure

sur le feu AR droit. A-/°

24XT - Etat assez proche du neuf. Très légères

traces d'oxydation sur les jantes A-/°

24XT - Bon état d'usage. Des écailles, notam-

ment sur le toit. Jantes en partie oxydées C/°

Coffret 24XT en bel état. Séparations non d'origine

Quelques auréoles d'humidité sur un petit côté du

rectangle. /b

On y joint un personnage « Starlux » courant après

un taxi valise à la main.

350 / 450 €

391

Dinky-Toys – France - métal - 1/43^e (1)

24 Z - Simca Versailles

Bleu ciel, toit crème. Etat proche du neuf. Traces

de produit de nettoyage dans les rainures. Inscripti-

on - au crayon à papier - « Plymouth Plaza » sur

une face de la boîte. Quelques compressions du

carton A-/b

90 / 110 €

392

Dinky-Toys – France - métal - 1/43^e (1)

524/24 ZT - Simca Ariane Taxi

Noir, toit rouge (nuance cerise). Version à jantes

convexes. Cabochon de toit et taximètre. Etat

proche du neuf (à nettoyer). Légères traces d'hu-

midité sur la boîte. Quelques compressions du

carton. A/b

90 / 110 €

393

Dinky-Toys – France - métal - 1/43^e (1)

524/24 ZT - Simca Ariane Taxi

Noir, toit rouge (nuance tomate). Version moins

courante à jantes concaves. Cabochon de toit et

taximètre. Superbe état proche du neuf. Peinture

brillante et tendue. Une tête d'épingle sur l'aile AV

gauche. Un pneu aplati. Belle boîte, avec carton de

calage d'origine. A-/a

130 / 150 €

394

Dinky-Toys – France - métal et carton - 1/43^e (2)

« Toblerone » Dinky-Toys

Cartouche publicitaire pour décoration de vitrine,

en forme de « Toblerone ». Reproduction en white

métal. Jaune et rouge A/°

Cartonage original double face

Carton publicitaire édité par Meccano-Triang à la

fin des années 60. Jaune et rouge. Double face

(identique de chaque côté A/°

100 / 150 €

395

Dinky-Toys – France et CIJ - carton - 1/43^e

(5)

Emballage 3 pièces (vide)

Sur-boîte détaillant en carton fort (vide) pour

3 étuis de la référence Dinky-Toys 1402 (Ford

Galaxie). /b

Emballage 6 pièces (vide)

Sur-boîte détaillant cartonnée (vide) pour 6

étuis de la référence Dinky-Toys 60 D (Héli-

coptère Sikorsky S 58). Complète. Habituelles

amorces de déchirures aux languettes. /b

Boîte vide : Dinky-Toys France # 542/24 ZT (Simca

Ariane Taxi). Un reste d'étiquette et une inscrip-

tion au stylo sur une face illustrée. Pli sur un

rabat et salissures. Complète /b-

Boîte vide : Dinky-Toys France # 25 D (Fourgon-

nette incendie 2CV Citroën). Etat quasi neuf /a+

Boîte vide : CIJ # 3/93 (Renault Estafette Gen-

darmerie). 2 petits rabats intérieurs remplacés

et scotchés. Un prix au crayon. Pli sur un grand

rabat /c+

160 / 180 €

396

Dinky-Toys – France - métal - 1/43^e (1)

60 E - Avion : Vickers « Viscount »

« Air France ». Gris métal, bleu et blanc. Superbe

état quasi neuf : toutes hélices et roulettes

intactes. Petits trous sur la boîte, dus au frot-

tement des ailes. Présence du carton de calage

d'origine. A+/b

70 / 90 €

397

Dinky-Toys – France - métal - 1/43^e (2)

60 F - Avion : Carvaville SE 210

« Air France ». Gris métal, bleu et blanc. Très

bon état : deux ou trois écailles sur la partie

supérieure de la carlingue. Roulettes et escalier

escamotable intacts. Traces d'usure sur la boîte.

Cale manquante. B-/c+

60 C - Avion : Super G Constellation Lockheed

« Air France ». Gris métal et bleu. Bon état :

usures sur le dessus et à l'extrémité inférieure

de la carlingue. Toutes hélices et roulettes

intactes. Boîte usagée mais complète. Cale

manquante. C/c

70 / 90 €

398

Dinky-Toys – G^{de}-Bretagne - métal - 1/43^e (1)

997 - Avion : Carvaville SE 210

Version anglaise de la réf 60 F. « Air France ».

Gris métal, bleu et blanc. Etat très proche du

neuf : un tout petit manque sur le décalque

entre deux hublots, côté gauche. Roulettes et

escalier escamotable intacts. Superbe boîte

quasi neuve, avec collier de calage d'origine A/a

100 / 150 €

399

Dinky-Toys – France - métal - 1/43^e (3)

24 A - Chrysler New Yorker

1^e version, sans mention "1955" sous le châssis.

Rouge intérieur crème. Pare-brise intact, argenture

des baguettes latérales en partie effacée, une

tête d'épingle sur le capot, pneus salis. Boîte

conforme, enfoncement du carton sur une face,

amorce de déchirure sur un rabat, deux initiales

« R » de chaque côté de la référence B/c

24 A - Chrysler New Yorker Modèle 1955

2^e version, avec mention "1955" sous le châssis.

Rouge, nuance plus claire et lumineuse que la

précédente, intérieur crème. Pare-brise intact,

quelques têtes d'épingle sur les parties saillantes,

écailles sur le couvre capote, peinture noire sur les

plaques minéralogiques AV/AR. Boîte conforme,

marquée « 1955 », bombée sur un côté, petit

accroc sur un rabat. B/b

24 A - Surboîte grise vide pour 6 étuis de Chrysler

New Yorker

Repère de couleur rouge. Complète. Quelques

traces d'humidité. /b

140 / 180 €

400

Dinky-Toys – France - métal - 1/43^e (1)

24 A - Chrysler New Yorker Modèle 1955

Avec mention "1955" sous le châssis. Bleu métal,

intérieur crème. Superbe état quasi neuf. Boîte

conforme, marquée « 1955 », aux couleurs très

légèrement passées. A+/b+

200 / 300 €

401

Dinky-Toys – France - carton - 1/43^e (2)

24 A - Surboîte grise vide pour 6 étuis de Chrysler

New Yorker

Repère de couleur jaune. Complète. Quelques

traces d'humidité. /b

24 A - Boîte vide de Chrysler New Yorker

Sans mention "1955". Très bon état, bien rigide et

carrée. /a-

80 / 120 €

402

Dinky-Toys – France - métal - 1/43^e (1)

24 D - Plymouth Belvedere

Grise et rouge tomate. Toit avec renfort en croix.

Etat très proche du neuf. Minuscule tête d'épingle

au bord du toit. Oxydation sur la jante AR droite.

Très belle boîte bien rigide et carrée, petites salis-

sures sur une face. A-/a

80 / 120 €

403

Dinky-Toys – France - métal - 1/43^e (1)

24 D - Plymouth Belvedere

Verte et noire. Toit avec renfort en croix. Etat quasi

neuf. Déchirure et salissure sur un côté



393



394



395



398



396



399



400

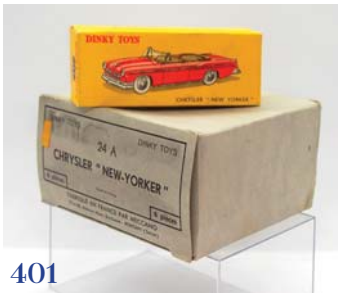

401



405

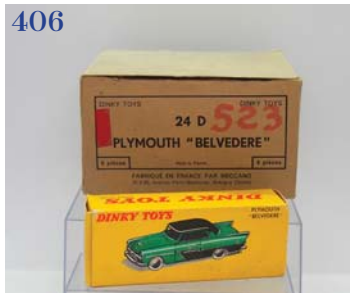

406



408



410

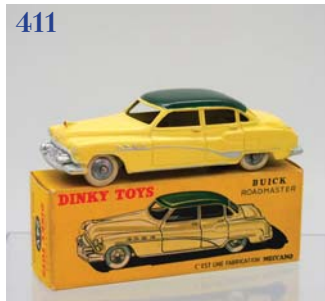

411



414

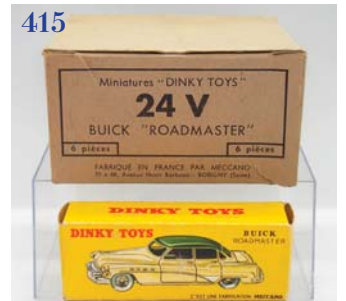

415



442



418



420



433



432



401



440



444

de boîte. Une étiquette de prix d'époque (320 fr.) sur un rabat, masquant en partie la référence A+/b-
90 / 110 €

404

Dinky-Toys – France - métal - 1/43^e (1)

Couleur peu courante

24 D – Plymouth Belvedere

Havane et marron. 1^e version à jantes convexes.

Bon état. Plusieurs têtes d'épingle et une écaille importante à l'AR du toit. Boîte usagée mais complète (plis et compressions) C+/c+

100 / 150 €

405

Dinky-Toys – France - métal - 1/43^e (1)

Couleur peu courante

24 D – Plymouth Belvedere

Havane et marron. 2^e version à jantes concaves.

Bon état. 2-3 têtes d'épingle et rayures superficielles sur le toit. Boîte usagée mais complète (plis, salissures). C+/c+

120 / 150 €

406

Dinky-Toys – France - carton - 1/43^e (2)

24 D – Surboîte grise vide pour 6 étuis de Plymouth Belvedere

Repère de couleur rouge. Ajout de la nouvelle référence « 523 » au feutre rouge sur un rabat, et au crayon à papier sur l'autre. Inscription « Marron » au stylo. Habituelles amorces de déchirures aux rabats. /b

24 D – Boîte vide de Plymouth Belvedere Assez bon état. Quelques plis et traces blanches /b

100 / 150 €

407

Dinky-Toys – France - métal - 1/43^e (1)

24 Y – Studebaker Commander

1^e version, sans échancrure à l'AR du châssis.

Orange toit coquille d'œuf. Etat assez proche du neuf. Une tête d'épingle au sommet du feu AR. Infimes traces d'usures aux arêtes. Boîte conforme, sans illustration, quelques salissures. A-/b

90 / 110 €

408

Dinky-Toys – France - métal - 1/43^e (1)

24 Y – Studebaker Commander

1^e version, sans échancrure à l'AR du châssis.

Orange toit coquille d'œuf. Etat quasi neuf. Peinture brillante et tendue. Très belle boîte conforme, sans illustration. A+/a

140 / 160 €

409

Dinky-Toys – France - métal - 1/43^e (1)

24 Y – Studebaker Commander

2^e version, échancrure à l'AR du châssis. 2 tons

de vert. Etat assez proche du neuf. Quelques têtes d'épingle aux extrémités de pare-chocs. Très belle boîte conforme, avec illustration du modèle

A-/a

90 / 110 €

410

Dinky-Toys – France - métal - 1/43^e (1)

Couleur peu courante

24 Y – Studebaker Commander

Peu courante combinaison de couleurs : ivoire, flancs ivoire, toit aubergine. Quelques traces mineures ici et là lui valent la qualification de « A- ».

Boîte illustrée conforme (tout petit manque de papier sur un ovale de référence) A-/b

200 / 250 €

411

Dinky-Toys – France - métal - 1/43^e (1)

24 V – Buick Roadmaster

1^e version, jantes en zamak brut. Toit lisse.

Jaune, toit vert foncé. Etat quasi neuf. Peinture bien brillante. Très belle boîte conforme, avec mention « Miniatures », précédant la marque « Dinky Toys ». A+/a

160 / 180 €

412

Dinky-Toys – France - métal - 1/43^e (1)

24 V – Buick Roadmaster

1^e version, jantes en zamak brut. Toit lisse.

Bleue, toit bleu foncé. Etat quasi neuf. Défaut de moulage d'origine sur la jante AV gauche. Rare boîte « avec ombre », conforme, en état d'usage (nombreux manques de papier). Un petit rabat intérieur renforcé au scotch. A/c

120 / 150 €

413

Dinky-Toys – France - métal - 1/43^e (1)

24 V – Buick Roadmaster

2^e version, jantes chromées (traces d'oxydation).

Toit quadrillé. Jaune, toit vert foncé. Très bon état. Une écaille à l'extrémité de l'aile AV droite, sur l'arête d'aile AR droite et sur un retour de pare-chocs. Très belle boîte conforme (sans ombre). B/a-

90 / 110 €

414

Dinky-Toys – France - métal - 1/43^e (1)

24 V – Buick Roadmaster

2^e version, jantes chromées. Toit quadrillé. Bleu

clair, toit crème. Etat très proche du neuf. Très belle boîte conforme (sans ombre). A/a

160 / 180 €

415

Dinky-Toys – France - carton - 1/43^e (2)

24 V – Surboîte grise vide pour 6 étuis de Buick Roadmaster

Pastilles de couleur manquantes. Début de déchirures sur un rabat. Inscription « François » et « Julien » au feutre sur le socle (invisible boîte posée) /b-

24 V – Boîte vide de Buick Roadmaster

Assez bon état. Un petit rabat intérieur fragilisé /b

110 / 150 €

416

Dinky-Toys – France - métal - 1/43^e (1)

532 – Lincoln "Premiere"

1^e version à jantes convexes. Bleu clair, toit gris métal. Etat très proche du neuf. Exceptionnellement sur ce modèle, les 4 extrémités saillantes (phares et feux) sont quasiment intactes (2 micro têtes d'épingle sur l'un d'entre eux). Très belle boîte conforme (à lucarne). A-/a

120 / 150 €

417

Dinky-Toys – France - métal - 1/43^e (1)

532 – Lincoln "Premiere"

1^e version à jantes convexes. Vert métal clair, toit vert métal foncé. Etat très proche du neuf. Exceptionnellement sur ce modèle, les 4 extrémités saillantes (phares et feux) sont quasiment intactes. Habituels défauts de moulage d'origine sur le capot AV. Très belle boîte conforme (à lucarne). A/a

120 / 150 €

418

Dinky-Toys – France - métal - 1/43^e (1)

Couleur peu courante

532 – Lincoln "Premiere"

Peu courante combinaison de couleurs : gris métal, toit aubergine. Version toujours dotée de jantes convexes. Superbe état quasi neuf. Un frottement à peine visible au sommet de l'aile AV droite. Modèle exempt des habituels défauts de moulage du toit et du coffre. Très belle boîte conforme (à lucarne). A+/a

400 / 600 €

419

Dinky-Toys – France - métal - 1/43^e (1)

532 – Lincoln "Premiere"

2^e version moins courante à jantes concaves.

Vert métal clair, toit vert métal foncé. Etat très proche du neuf. Une micro bulle sur le toit. Belle boîte conforme (un petit pli sur le carton). A/a-

140 / 160 €

420

Dinky-Toys – France - métal - 1/43^e (1)

Version et couleur rares !

532 – Lincoln "Premiere"

Très peu courante ultime version en bleu dur, toit gris métal, jantes concaves et pneus crantés blancs (quelques méplats). Superbe état quasi neuf. Très belle boîte conforme (sans lucarne). A+/a

500 / 700 €

421

Dinky-Toys – France - métal - 1/43^e (1)

545 – De Soto « Diplomat »

Saumon, toit noir. Etat très proche du neuf. Deux têtes d'épingle sur les poignées de portes AV. Prix au stylo grossièrement griffonnés en 4 endroits de la boîte. Une amorce de déchirure sur un côté A/c+

90 / 110 €

422

Dinky-Toys – France - métal - 1/43^e (1)

545 – De Soto « Diplomat »

Vert métal toit crème. Combinaison de couleurs moins courante. Etat quasi neuf. Boîte correcte mais incomplète : manque un petit rabat intérieur
A+/c+

120 / 150 €

423

Dinky-Toys – France - métal - 1/43^e (1)

22 A – Maserati Sport 2000

Version roues convexes. Rouge foncé intérieur rouge. Etat quasi neuf. Pare-brise et casque du pilote intacts. Boîte très fraîche, bien rigide et carrée.
A+/a+

80 / 120 €

424

Dinky-Toys – France - métal - 1/43^e (1)

506 – Aston-Martin « DB 3 Sport »

N° 13. Verte, intérieur vert. Voiture en état « A » (quelques traces d'oxydation sur les antes). Pilote en état « B » (marques sur le sommet du casque). Belle boîte, bien rigide et carrée.

A(B)/a

80 / 120 €

425

Dinky-Toys – France - métal - 1/43^e (1)

506 – Aston-Martin « DB 3 Sport »

N° 14. Verte, intérieur vert. Etat assez proche du neuf. Petit manque sur un n° côté droit. Casque du pilote à peine marqué. Boîte fatiguée mais complète.
A-/c+

80 / 120 €

426

Dinky-Toys – France - métal - 1/43^e (1)

23 J – Ferrari F2

Calandre quadrillée. N° 1. Rouge sombre. Casque du pilote intact. Etat quasi neuf. Boîte très fraîche, bien rigide et carrée. N°1 écrit au stylo sur les rabats.
A+/a

100 / 150 €

427

Dinky-Toys – France - métal - 1/43^e (1)

23 J – Ferrari F2

Calandre quadrillée. N° 2. Rouge lumineux plus clair que la précédente. Casque du pilote intact. Etat quasi neuf. 2 petites salissures sur la boîte. A+/a-

100 / 150 €

428

Dinky-Toys – France - métal - 1/43^e (1)

23 J – Ferrari F2

Calandre quadrillée. N° 3. Rouge sombre. Casque du pilote intact. Etat proche du neuf. 2 minuscules têtes d'épingle aux extrémités. Un pli et un léger enfoncement du carton de boîte
A-/b

90 / 110 €

429

Dinky-Toys – France - métal - 1/43^e (1)

23 J – Ferrari F2

Calandre quadrillée. N° 4. Rouge sombre. Casque du pilote intact. Etat proche du neuf. 1 minuscule tête d'épingle sur la pointe AR. Boîte très fraîche, bien rigide et carrée. N°4 écrit au stylo sur les rabats.
A/a

100 / 150 €

430

Dinky-Toys – France - métal - 1/43^e (1)

23 J – Ferrari F2

Calandre quadrillée. N° 5. Rouge sombre. Une écaille sur le casque du pilote, sinon très bon état proche du neuf. Léger enfoncement et amorce de déchirure du carton de boîte (pous-sièreuse).
B+/b-

70 / 90 €

431

Dinky-Toys – France - métal - 1/43^e (1)

23 J – Ferrari F2

Calandre quadrillée. N° 6. Rouge sombre. Casque du pilote intact à 99%. Etat quasi neuf.. Boîte bien rigide et carrée Compression sur un angle et un coin de rabat. Discret n° 6 au crayon sur un rabat
A+/a+

80 / 120 €

432

Dinky-Toys – France - carton - 1/43^e (1)

Surboîte grise vide pour 6 Ferrari F2 # 23 J

Complète. Traces d'humidité sur un rabat. /a-

80 / 120 €

433

Dinky-Toys – France - métal - 1/43^e (1)

511 – Ferrari F2

N° 6. Rouge lumineux. Jantes concaves. Une tête d'épingle sur le casque du pilote et tout petit manque sur le décalque côté droit. Sinon état quasi neuf. Superbe boîte bien rigide et carrée
A-/a+

180 / 220 €

434

Dinky-Toys – France - métal - 1/43^e (1)

23 H – Talbot Lago

Double n° 1 en jaune sur la poupe. Bleue, jantes bleues. Casque du pilote intact. 2 écailles sur le volant et la pointe AR. Un pneu aplati. Sans boîte à l'origine
B+/°

50 / 80 €

435

Dinky-Toys – France - métal - 1/43^e (1)

23 H – Talbot Lago

Double n° 2 en jaune sur la poupe. Bleue, jantes bleues. Casque du pilote intact. Pointe AR à peine marquée.
A/°

70 / 90 €

436

Dinky-Toys – France - métal - 1/43^e (1)

23 H – Talbot Lago

Double n° 3 en jaune sur la poupe. Bleue, jantes bleues. Casque du pilote intact. Pointe AR à peine marquée.
A/°

70 / 90 €

437

Dinky-Toys – France - métal - 1/43^e (1)

23 H – Talbot Lago

Double n° 4 en jaune sur la poupe. Bleue, jantes bleues. Casque du pilote quasi intact. 3 têtes d'épingle : capot, volant et pointe AR. Un manque sur le décalque n° 4 côté droit
B/°

50 / 80 €

438

Dinky-Toys – France - métal - 1/43^e (1)

23 H – Talbot Lago

Double n° 5 en jaune sur la poupe. Bleue, jantes bleues. 3 écailles sur le casque du pilote et la pointe AR. Peinture terne. N° 5 craquelé d'un côté
B-/°

40 / 60 €

439

Dinky-Toys – France - métal - 1/43^e (1)

23 H – Talbot Lago

Double n° 6 en jaune sur la poupe. Bleue, jantes bleues. Casque du pilote intact. Etat quasi neuf, peinture lumineuse, pointe AR à peine marquée.
A+/°

100 / 150 €

440

Dinky-Toys – France - carton et métal - 1/43^e (2)

Boîte détaillant grise vide pour 6 Talbot Lago # 23 H Complète, avec séparations d'origine. Déchirure sur un angle. Une tâche sur le dessous
/c+

23 H – Talbot Lago

Simple n° 4 blanc au pochoir sur le flanc droit. Bleue, jantes bleues. Etat de jeu (écailles majeures sur la poupe et la proue)
D/°

120 / 150 €

441

Dinky-Toys – France - métal - 1/43^e (2)

23 H – Talbot Lago

Sans n°. Bleue, jantes bleues. 3 écailles sur le casque du pilote, pointe AR à peine marquée
B/°

23 H – Talbot Lago

Double n° 24 en jaune sur la poupe. Bleue, jantes chromées. Etat de jeu (4 écailles majeures)
D/°

On y joint une boîte repro. 23 H avec intercalaires.

30 / 50 €

442

Dinky-Toys – France - métal - 1/43^e (1)

24 E - Renault Dauphine

Jantes convexes, sans vitres. Bien que présenté dans sa nuance peu courante de vert, ce modèle possède une plaque minéralogique AV peinte en noir. Combinaison pourtant impossible pour les experts en Dinky Toys... Etat très proche du neuf (sous réserve d'une retouche de noir sur la plaque AV). Deux petites tâches graisseuses sur la boîte. Annotations sur une face non illustrée, et discrète mention de la date d'achat (1957) sur un rabat.

A/b+

130 / 150 €

443

Dinky-Toys – France - métal - 1/43^e (1)

24 E - Renault Dauphine

Jantes convexes, sans vitres. Brique. Etat présentant quelques marques de jeu (plusieurs écailles, notamment sur le bord du toit). Traces d'oxydation sur certaines jantes. Très belle boîte bien rigide et carrée.

C/a

90 / 110 €

444

Dinky-Toys – France - métal - 1/43^e (1)

Couleur peu courante

24 E - Renault Dauphine

Jantes convexes, sans vitres. Peu courante couleur ivoire. Etat très proche du neuf (Traces minimales sur une gouttière et un passage de roue). Superbe boîte, bien rigide et carrée

A/a+

300 / 500 €

445

Dinky-Toys – France - métal - 1/43^e (1)

524 - Renault Dauphine

Jantes convexes, avec vitres. Turquoise. Bon état : traces d'usure générales, notamment sur le toit, sans écaille majeure. Boîte référence 524, avec de faibles traces d'usure. Etiquette d'un magasin de Southampton sur une face non illustrée

C+/b-

90 / 110 €

446

Dinky-Toys – France - métal - 1/43^e (1)

Version peu courante

524 - Renault Dauphine

Peu courante combinaison de couleur, de jantes et d'équipement : brique tirant sur la couleur framboise, jantes convexes, avec vitres. Etat très proche du neuf. Belle boîte référence 524, rigide et carrée.

A/a

180 / 220 €

447

Dinky-Toys – France - métal - 1/43^e (1)

524 - Renault Dauphine

Jantes concaves, avec vitres. Brique. Etat assez proche du neuf (Traces minimales sur la baguette de capot AR et l'entourage de custode). Petit défaut de moulage d'origine sur le passage de roue AV gauche. Belle boîte, bien rigide et carrée, minuscule manque de papier

A-/a-

130 / 150 €

448

Dinky-Toys – France - métal - 1/43^e (1)

24 F - Peugeot 403 familiale

Bleu clair. Etat quasi neuf. Petits manques de papier par endroits sur la boîte

A/b+

80 / 120 €

449

Dinky-Toys – France - métal - 1/43^e (1)

525 - Peugeot 403 familiale

Version à jantes concaves. Bleu clair. Etat quasi neuf. Etiquette de prix (3fr50) de La samaritaine-Paris sur un rabat de boîte, par ailleurs en état « a ».

A/a

130 / 150 €

450

Dinky-Toys – France - métal - 1/43^e (2)

24 B - Peugeot 403

Bleu nattier. Sans vitres. Très bon état. Un peu d'usure sur certaines parties saillantes. Un prix discret au crayon sur un côté de la boîte.

A-/a-

24 B - Peugeot 403

Gris clair. Sans vitres. Bon état : usure générale, fines rayures sur la porte conducteur. Mention « Gris » au stylo sur les deux rabats de boîte.

C+/a-

180 / 220 €

451

Dinky-Toys – France - métal - 1/43^e (1)

24 B - Peugeot 403

Noire - couleur moins courante. Sans vitres. Etat assez proche du neuf. Ecaille sur le coin gauche du pare-chocs AV. Pneus salis. Faibles signes d'usure sur la boîte

A-/a-

160 / 180 €

452

Dinky-Toys – France - métal - 1/43^e (1)

Version peu courante

24 B - Peugeot 403

Peu courante combinaison de couleur, de jantes et d'équipement : gris clair, jantes convexes, avec vitres. Quelques marques d'usure sur les parties saillantes. Une tête d'épingle près du toit ouvrant. Un « F » discret au crayon sur une face de boîte (poussièreuse)

B+/a-

160 / 180 €

453

Dinky-Toys – France - métal - 1/43^e (1)

521 - Peugeot 403

Version à jantes concaves. Gris clair. Avec vitres. Etat assez proche du neuf. Une tête d'épingle sur le bas de caisse gauche. Défaut d'ébarbage d'origine sur la calandre. 2 pneus déformés.

Boîte conforme # 521

A-/a-

160 / 180 €

454

Dinky-Toys – France - métal - 1/43^e (1)

NB : La série des DS 19 Citroën proposée comprend exclusivement des modèles d'époque (*).

24 C - Citroën DS 19

Vert, toit ivoire. Sans vitres. Etat assez proche du neuf. Discrète tête d'épingle au-dessus du phare gauche. Boîte 24 C conforme

A-/a-

80 / 120 €

455

Dinky-Toys – France - métal - 1/43^e (1)

24 C - Citroën DS 19

Ivoire, toit aubergine. Sans vitres. Etat proche du neuf. Micro tête d'épingle à la pointe de l'aile AR gauche. Boîte 24 C conforme mais usée, avec trois petits trous d'un côté

A-/c

150 / 200 €

456

Dinky-Toys – France - métal - 1/43^e (1)

Version peu courante

24 CP - Citroën DS 19

Peu courante combinaison de couleur et d'équipement : Vert, toit ivoire, avec vitres. Etat assez proche du neuf. Traces de frottement à la base du toit côté gauche. Etiquette de prix d'époque (335 Fr) marquée Samaritaine - Paris sur la boîte (usée sur une arête). Boîte conforme avec référence 24 CP en surcharge.

A-/b

180 / 220 €

457

Dinky-Toys – France - métal - 1/43^e (1)

24 CP - Citroën DS 19

Jaune citron, toit gris clair. Avec vitres. Jantes convexes. Très bon état. Une écaille au-dessus du phare gauche. Très légère trace sur le toit. Boîte conforme avec référence 24 CP en surcharge B+/b

140 / 160 €

458

Dinky-Toys – France - métal - 1/43^e (1)

24 CP - Citroën DS 19

Orange, toit coquille d'œuf. Avec vitres. Jantes convexes. Etat proche du neuf. Micro écaille à la base de la porte AV gauche. Boîte conforme avec référence 24 CP imprimée. Léger enfoncement du carton et un trait sur une face non illustrée

A-/b

200 / 300 €

459

Dinky-Toys – France - métal - 1/43^e (1)

Couleur peu courante

522 - Citroën DS 19

Ultime version : jaune paille, toit gris clair. Vitres. Jantes concaves. Pneus blancs striés. Plancher électro-zingué. Très bon état. Une écaille sur le pare-chocs AR. 2 micro retouches sur le capot. Boîte 522 conforme (papier gommé). Salissures, prix au crayon, un petit trou.

B+/c+

250 / 350 €

460

Dinky-Toys – France - métal - 1/43^e (1)

530 - Citroën DS 19

Bordeaux, toit crème. Pneus Dunlop (roue de secours présente sous le capot).



446



451



453



456



457



458



459



463



465



466



467



487



474



475



478

Etat assez proche du neuf. Micro trace au milieu du toit. Boîte légèrement salie. A-/b
100 / 150 €

461

Dinky-Toys – France - métal - 1/43^e (1)

530 – Citroën DS 19

Vert tilleul, toit gris. Châssis noir. Version tardive à pneus Dunlop striés et jantes alu. (roue de secours présente sous le capot). Etat très proche du neuf. Micro trace sur la malle. Un rabat de boîte légèrement décoloré. Quelques compressions du carton A/b

120 / 150 €

462

Dinky-Toys – France - métal - 1/43^e (1)

530 – Citroën DS 23 (Made in Spain)

Bordeaux, toit noir mat. Phares carénés. Pneus Dunlop (roue de secours présente sous le capot). Etat quasi neuf. Trace d'une étiquette arrachée sur la boîte, avec manque de papier. Compressions du carton A/c

100 / 150 €

463

Dinky-Toys – France - métal - 1/43^e (1)

501 – Citroën DS 19 Police

Bleu nuit et blanc. Gyrophare. Pneus Dunlop (roue de secours présente sous le capot). Etat assez proche du neuf. Quelques micro têtes d'épingle à l'avant du toit. Décalques « Police » intacts. Boîte avec coupon revendeur non détaché. Un prix au stylo A/b

On y joint un policier en matière plastique.

180 / 220 €

464

Dinky-Toys – France - métal - 1/43^e (1)

556 – Break Citroën ID 19 Ambulance

1^e version : jantes acier, pneus noirs, châssis noir brillant. Décalques non alignés. Gris clair, toit et hayon (plastique) ivoire. Gyrophare. Etat proche du neuf. Belle boîte avec bandeau bleu « Super Détail », bien rigide et carrée. Coupon revendeur détaché, présent. A/b

120 / 150 €

465

Dinky-Toys – France - métal - 1/43^e (1)

556 – Break Citroën ID 19 Ambulance

2^e version : jantes alu, pneus noirs nylon « Dunlop », châssis électro-zingué. Décalques non alignés. Gris clair, toit et hayon (plastique) ivoire. Gyrophare. Etat assez proche du neuf. Micro griffes sur l'aile AR droite et un coin du capot. Boîte marquée « Meccano Tri-ang » avec bandeau bleu « Super Détail ». Compressions et traces d'humidité importantes sur le carton A/c

130 / 150 €

466

Dinky-Toys – France - métal - 1/43^e (1)

539 – Break Citroën ID 19

Bronze métal, toit et hayon (plastique) ivoire, intérieur rouge. Jantes alu, pneus blancs striés (l'un est coupé), châssis électro-zingué. Etat quasi neuf. Belle boîte avec bandeau bleu « Super Détail », bien rigide et carrée. Languette revendeur présente. Une étiquette de prix sur un rabat. A+/a-

160 / 180 €

467

Dinky-Toys – France - métal - 1/43^e (1)

1404 – Break Citroën ID 19 RTL

Rouge sombre et gris clair. Galerie (plastique) rouge. 1^e version : « Radio Télé Luxembourg ». Etat très proche du neuf. Petites traces de colle sur les bords de la vitre du hayon. Modèle complet avec cameraman, camera et antenne en sachet d'origine. Superbe boîte avec son coupon revendeur non détaché. Cale de support de caméra présente. A/a

400 / 500 €



468

Dinky-Toys – France - métal - 1/43^e (1)

1404 – Break Citroën ID 19 RTL

Rouge sombre et gris clair. Galerie (plastique) rouge. 2^e version intermédiaire : « RTL » en capitales noires. Très bon état. 3 têtes d'épingle sur le capot, sinon « A ». Modèle complet avec cameraman, camera et antenne. Belle boîte (2 petits manques de papier). A-/b

500 / 700 €

469

Dinky-Toys – France - métal - 1/43^e (1)

24 H – Mercedes 190 SL

Ivoire, toit noir. 1^e version : jantes convexes, sans vitres. Etat quasi neuf. Défaut de moulage d'origine sur l'aile AV gauche. Boîte conforme, du tout premier type, sans illustration du modèle. Un prix au crayon et 2 initiales discrètes dans un coin A/a-

80 / 120 €

470

Dinky-Toys – France - métal - 1/43^e (1)

526 – Mercedes 190 SL

Gris métal, toit noir. 2^e version : jantes convexes, avec vitres. Etat quasi neuf. Boîte # 526. Une amorce de déchirure et compressions (rabat et côté). A+/c+

100 / 150 €

471

Dinky-Toys – France - métal - 1/43^e (1)

526 – Mercedes 190 SL

Gris métal, toit noir. 3^e version : jantes concaves, avec vitres. Etat très proche du neuf. Belle boîte # 526, bien rigide et carrée. A/a

150 / 200 €

472

Dinky-Toys – France - métal - 1/43^e (1)

24 J – Coupé Alfa Romeo 1900

Rouge, jantes convexes. Etat assez proche du neuf. Ecailles minimales sur l'aile AR et au-dessus du phare gauche. Plis sur les languettes rentrantes de boîte B+/b

80 / 120 €

473

Dinky-Toys – France -

métal - 1/43^e (1)

24 J – Coupé Alfa Romeo 1900

Bleu, jantes convexes. Etat très proche du neuf. Belle boîte conforme A/a

90 / 110 €

474

Dinky-Toys – France -

métal - 1/43^e (1)

527 – Coupé Alfa Romeo 1900

Rouge, jantes concaves. Superbe état quasi neuf. Belle boîte conforme portant la référence 527

A+/a

130 / 150 €

475

Dinky-Toys – France - métal - 1/43^e (1)

527 – Coupé Alfa Romeo 1900

Bleu, jantes concaves. Superbe état quasi neuf. Boîte conforme # 527. Quelques traces de frottement sur les petits rabats intérieurs A+/a-

150 / 200 €

476

Dinky-Toys – France - métal - 1/43^e (1)

24 K – Simca "Chambord"

Ivoire et tomate, jantes convexes. Très bon état. Quelques écaillures sur la pointe des ailes AR et les butoirs de pare-chocs. Belle boîte, bien rigide et carrée (toute petite amorce de déchirure dans un coin B+/a-

70 / 90 €

477

Dinky-Toys – France - métal - 1/43^e (1)
24 K – Simca "Chambord"

2 tons de vert, jantes convexes. Etat très proche du neuf. Une fine trace, comme un cheveu, sur la porte conducteur. Boîte, bien rigide et carrée marquée par des picots d'humidité. Prix au crayon sur un rabat. A/a-
120 / 150 €

478

Dinky-Toys – France - métal - 1/43^e (1)
Version peu courante
24 K / 528 – Simca "Chambord"

Ivoire et tomate, peu courante en jantes concaves. Etat assez proche du neuf. 2 / 3 têtes d'épingle : déflecteurs, feu AR gauche, arche de roue AV droite. Boîte usée mais complète, renforcée au niveau d'un petit rabat. Inscriptions à l'intérieur d'un autre. A-/c
150 / 200 €

479

Dinky-Toys – France - métal - 1/43^e (1)
24 K / 528 – Simca "Chambord"

2 tons de vert, jantes concaves. Très bon état. 4 mini têtes d'épingle sur le toit, petite écaille sur le coffre. Intéressante boîte portant un n° « 528 » tamponné sur les rabats, à côté de l'ovale noir classique « 24 K ». Petite amorce de déchirure à une extrémité. B+/a-
120 / 150 €

480

Dinky-Toys – France - métal - 1/43^e (1)
24 M – Volkswagen Karmann - Ghia

1^e version, « nez pointu ». Rouge et noir, jantes convexes. Très bon état, quelques petites têtes d'épingle minimales. Belle boîte, bien rigide et carrée. A-/a
70 / 90 €

481

Dinky-Toys – France - métal - 1/43^e (1)
24 M – Volkswagen Karmann - Ghia

2^e version, « nez aplati ». Rouge et noir, jantes convexes. Très bon état, quelques traces sur le toit. Boîte conforme # 527. Traces de gommage sur une face non illustrée de la boîte A-/a-
70 / 80 €

482

Dinky-Toys – France - métal - 1/43^e (1)
531 – Fiat 1200 "Grande Vue"

Bronze métal, toit ivoire, jantes convexes. Etat assez proche du neuf. Boîte n très bon état A-/a-
50 / 80 €

483

Dinky-Toys – France - métal - 1/43^e (1)
531 – Fiat 1200 "Grande Vue"

Combinaison de couleurs moins fréquente : ivoire, toit bleu métal, jantes convexes. Très bon état. Usure de la peinture sur les parties saillantes et

autour du phare droit. Quelques signes d'usure sur la boîte. B+/a-
50 / 80 €

484

Dinky-Toys – France - métal - 1/43^e (1)
543 – Renault Floride

Bronze métal. Etat proche du neuf. Très belle boîte A/a-
60 / 80 €

485

Dinky-Toys – France - métal - 1/43^e (1)
544 – Simca Aronde P 60

2 tons de gris-bleu, jantes convexes. Superbe état quasi neuf : les butoirs ne sont même pas marqués ! Belle boîte à lucarne. A+/a-
Miniature dans un remarquable état de conservation.
160 / 180 €

486

Dinky-Toys – France - métal - 1/43^e (1)
544 – Simca Aronde P 60

Marron, toit ivoire, jantes convexes. Superbe état quasi neuf : les butoirs ne sont même pas marqués ! Belle boîte à lucarne. A+/a-
Miniature dans un remarquable état de conservation.
160 / 180 €

487

Dinky-Toys – France - métal - 1/43^e (1)
544 – Simca Aronde P 60

Version moins courante en jantes concaves. 2 tons de gris-bleu, jantes concaves. Superbe état quasi neuf : les butoirs ne sont marqués qu'à l'avant. Boîte à lucarne. Un rabat intérieur grossièrement recollé. Compressions du carton sur deux faces non illustrées. Un prix au crayon. A/c+
160 / 200 €

488

Dinky-Toys – France - métal - 1/43^e (1)
544 – Simca Aronde P 60

Version moins courante en jantes concaves. Marron, toit ivoire, jantes concaves. Etat assez proche du neuf : quelques traces légères sur le toit (sans manque de peinture), butoirs marqués. Belle boîte à lucarne. Un prix (discret) au stylo. Une étiquette de La Samaritaine en partie arrachés côté lucarne. A-/b
150 / 200 €

489

Dinky-Toys – France - métal / carton - 1/43^e (3)
549 – Coupé Borgward Isabella

Vert, intérieur rouge. Très bon état : frottements sur les arches de roues. 2 écailles sur les extrémités de pare-chocs. Décalque « F » rajouté sur la malle. Prix au stylo sur la boîte (rabat et face illustrée). B+/a-

549 – Coupé Borgward Isabella

Gris métal, intérieur rouge. Etat moyen : rayures sur le toit. 1 écaille sur une extrémité de pare-chocs. Suspensions inopérantes. Traces de colle autour des rivets. Début d'oxydation sur une jante. Manques de peinture sous le châssis. Boîte : un petit manque de papier sur une face illustrée. D+/b
Sur-boîte grise vide pour 6 Borgward Isabella # 549
Complète. Repère de couleur bleu. Déchirure sur une partie du rabat. Etiquette et 3 tâches sur le socle. /c+
100 / 150 €

490

Dinky-Toys – France - métal - 1/43^e (3)

548 – Fiat 1800 Familiare
Jaune, toit noir, intérieur rouge. Bel état de jeu. Pneus AR remplacés. Boîte propre et complète. D+/a-
548 – Fiat 1800 Familiare
Parme, toit noir, intérieur rouge. Bon état : quelques écailles, notamment sur les angles au-dessus des phares. Boîte complète, amorce de déchirure sur un angle, traces de crayon rouge sur un rabat C+/b
548 – Fiat 1800 familiare
Combinaison de couleurs moins fréquente : parme, toit bleu, intérieur rouge. Assez bon état : frottements sur les parties saillantes. 3 petites écailles sur les montants de portes. Fêlure sur le vitrage côté droit. Boîte usée et terne, mais complète B/c
90 / 110 €

491

Dinky-Toys – France - métal - 1/43^e (1)
557 – Citroën Ami 6

1^e version : roue de secours sous le capot. Jantes de diamètre intermédiaire. Vert tilleul, toit blanc cassé. Etat assez proche du neuf : 3 têtes d'épingle sur un retour de pare-chocs et en bordure de toit au-dessus de la porte passager AV. Boîte bien rigide et carrée. Etiquette de prix (Nouvelles Galeries) sur un rabat. Un manque sur un petit rabat intérieur. A-/b
120 / 150 €

492

Dinky-Toys – France - métal - 1/43^e (1)
557 – Citroën Ami 6

1^e version : roue de secours sous le capot. Bleu pâle, toit blanc cassé, jantes de petit diamètre. Superbe état quasi neuf. Boîte bien rigide et carrée. Un tampon de revendeur (de Gien dans le Loiret) sur un côté non illustré. A+/a-
140 / 180 €

493

Dinky-Toys – France - métal - 1/43^e (1)

Intéressante version

557 - Citroën Ami 6

Ultime version : moteur sous le capot, pneus Dunlop sur jantes de petit diamètre en alu. Plancher électro-zingué et rivet en dôme. Vert tilleul, toit blanc cassé. Superbe état quasi neuf. Léger pli sur un côté de la boîte. A+/a-

Miniature dans un remarquable état de conservation.

170 / 190 €

494

Dinky-Toys – France - métal - 1/43^e (1)

Bleu dur : couleur peu courante

557 - Citroën Ami 6

Bleu « dur », toit blanc cassé. Jantes de petit diamètre. Etat proche du neuf, sauf : une tête d'épingle à l'avant du toit. Quelques petits manques de papier sur la boîte. Compressions et prix au crayon sur un rabat. A-/b

170 / 190 €

495

Dinky-Toys – France - métal / carton - 1/43^e (2)

Peu courant : bleu dur / jantes de grand diamètre

557 - Citroën Ami 6

Combinaison de couleur et d'équipement moins fréquente : Bleu « dur » / jantes de grand diamètre. Assez bon état. Une écaille à l'avant du toit. Plancher dériveté à l'avant. La peinture n'a pas été touchée et reste strictement d'origine. Sans boîte. C/-

Surboîte grise vide pour 6 Citroën Ami 6 # 557

Complète, très bel état. Impression des textes en bleu. /a-

120 / 150 €

496

Dinky-Toys – France - métal - 1/43^e (1)

518 - Renault 4 L

1^e version. Marquée « A B » sous l'aile AV. Gris-bleu. Très bon état. Bulle d'humidité sur le capot. Quelques têtes d'épingle, notamment à la base du pare-brise. Jante AR gauche à nettoyer. Belle boîte : petite tâche graisseuse à l'intérieur d'un rabat. Etiquette (prix) sur l'autre. A+/a-

90 / 110 €

497

Dinky-Toys – France - métal - 1/43^e (1)

Version peu courante

518 - Renault 4 L

Combinaison de couleur et d'équipement moins fréquente, synonyme de version tardive : brique-orangé, pneus Dunlop sur jantes alu, châssis électro-zingué et rivet en dôme. Marquée « A B » sous l'aile AV gauche. Superbe état quasi neuf, de même que la boîte. A+/a+

Miniature dans un remarquable état de conservation

220 / 250 €

498

Dinky-Toys – France - métal - 1/43^e (1)

Intéressante version

518 - Renault 4 L

Version tardive d'un modèle classique, rencontré peu fréquemment : gris-bleu plus clair que le lot n° 497, pneus Dunlop sur jantes alu, châssis électro-zingué et rivet en dôme. Marquée « A B » sous l'aile AV gauche. Etat proche du neuf : 2 micro têtes d'épingle. Superbe boîte, bien rigide et carrée. A/a

120 / 150 €

499

Dinky-Toys – France - métal - 1/43^e (1)

518 - Renault 4 L

Version à calandre modifiée et châssis en plastique vissé « Made in Spain ». Bleu pâle lumineux. Etat quasi neuf. Avertissement réglementaire collé sur la boîte. A+/a-

70 / 90 €

500

Dinky-Toys – France - métal - 1/43^e (1)

518 - Renault 4 L

Version à calandre modifiée et châssis en plastique vissé « Made in Spain ». Bleu azur. Plaques minéralogiques posées. Etat quasi neuf. Boîte spécifique illustrée d'un modèle de couleur rose. Carton endommagé par une étiquette arrachée sur un côté non illustré. A+/c+

100 / 120 €

501

Pilen – Espagne - métal - 1/43^e (1)

518 - Renault 4 L

Jaune paille, intérieur rouge, jantes et pneus spécifiques. Plaque minéralogique espagnole à l'arrière. Châssis plastique vissé. Etat proche du neuf. Petit manque de peinture sur la gouttière de toit côté gauche. Boîte vitrine (petit fêle sur le dessus). A-/b

60 / 80 €

502

Dinky-Toys – France - métal - 1/43^e (1)

518 A - Renault 4 L « Autoroutes »

Orange, intérieur mastic. Pneus Dunlop striés. Complète de tous ses accessoires : sachet non ouvert, contenant le panneau « travaux », les décalques d'immatriculation et l'antenne souple.

Une 2^e antenne d'origine est montée sur le modèle. Superbe état quasi neuf. Boîte complète, légèrement salie par endroits. A+/b

250 / 300 €

503

Dinky-Toys – France - carton - 1/43^e (1)

561 - Boîte vide de Renault 4 L « P & T »

Complète, bien rigide et carrée. Un tout petit manque de papier sur un rabat. /a-

90 / 110 €

504

Dinky-Toys – France - carton - 1/43^e (1)

Surboîte grise vide pour 6 Renault 4 L # 544

Superbe état. Repère de couleur rouge. /a

90 / 110 €

505

Dinky-Toys – France - métal - 1/43^e (1)

517 - Renault 8

Jaune, intérieur rouge. Jantes acier. Superbe état quasi neuf. Boîte complète. A+/a-

110 / 130 €

506

Dinky-Toys – France - métal - 1/43^e (1)

518 - Renault 8

Bleu, intérieur rouge. Jantes acier. Superbe état quasi neuf. Boîte complète. A+/a-

100 / 150 €

507

Dinky-Toys – France - métal - 1/43^e (1)

518 - Renault 8

Jaune, intérieur rouge. Version tardive : Jantes alu, pneus nylon Dunlop, plancher électro-zingué, rivets en dôme. Très bon état. Une écaille à l'extrémité du bas de caisse gauche. 2 têtes d'épingle sur des parties saillantes. Boîte complète. B+/a-

100 / 150 €

508

Dinky-Toys – France - métal - 1/43^e (1)

537 - Renault 16

1^e version française à jantes acier. Gris métal intérieur rouge. Banquette AR réglable fonctionnelle. Etat quasi neuf. Petit enfoncement à la boîte. Prix (très discret) au crayon. A+/b

120 / 150 €

509

Dinky-Toys – France - métal - 1/43^e (1)

537 - Renault 16

1^e version française à jantes acier. Bleu roi, intérieur rouge. Plaques minéralogiques posées. Banquette AR réglable fonctionnelle. Etat très proche du neuf (micro tête d'épingle sur une poignée de porte). Belle boîte, contenant le flyer publicitaire Renault d'origine. A/a

100 / 150 €

510

Dinky-Toys – France - métal - 1/43^e (2)

1424 - Renault 12

Version « Made in France », à calandre erronée. Moutarde, intérieur rouge. Très bon état. Quelques traces d'usure sur une poignée de porte et les feux de position. Complète de ses accessoires en sachet non ouvert : panneau et plaques minéralogiques. Boîte en état d'usage, avec un manque de papier (étiquette arrachée). A-/c

1424 - Renault 12

Version « Made in Spain », à calandre rectifiée. Jaune d'or, intérieur noir. Plaques minéralogiques



489



494



495



497



500



502



504



509



517



524



528



530



533



537



543



548



550



552



554

posées. Etat quasi neuf. Carton de boîte présentant quelques plis et compression, avec un manque de papier sur un rabat (étiquette arrachée).

A+/c

120 / 150 €

511

Dinky-Toys – France - métal - 1/43^e (1)

1416 – Renault 6

Version française. Rouge, intérieur ivoire. Etat très proche du neuf. Légère marque sur un feu de position. Petit enfoncement sur la boîte

A/b

60 / 80 €

512

Dinky-Toys – France - métal - 1/43^e (1)

1453 – Renault 6

Version « Made in Spain ». Gris-bleu, intérieur ivoire. Plaques minéralogiques posées. Etat très proche du neuf. Très légère marque sur un feu de position. Classiques amorces de déchirures aux languettes de boîte. Petit manque de papier sur un rabat

A/c

60 / 80 €

513

Dinky-Toys – France - métal - 1/43^e (1)

011540 – Renault 14

« Made in Spain ». Vert métal, intérieur ivoire. Etat quasi neuf. Classiques amorces de déchirures aux languettes de boîte (légèrement salie)

A/b

60 / 80 €

514

Dinky-Toys – France - métal - 1/43^e (1)

523 – Simca 1500

1^e version à jantes acier. Bleu intérieur rouge. 3 bagages d'origine dans le coffre. Etat assez proche du neuf. Jantes à nettoyer (ont probablement été huilées). Boîte complète, très légères marques d'usure

A/b

120 / 150 €

515

Dinky-Toys – France - métal - 1/43^e (1)

523 – Simca 1500

2^e version à jantes alu et pneus Dunlop. Châssis électro-zingué et rivets en dôme. Gris métal lumineux, intérieur rouge. 3 bagages d'origine dans le coffre. Superbe état quasi neuf. Jante AV droite à peine oxydée. Boîte complète, tout petit manque de papier à la base d'une face non illustrée.

A+/b

140 / 180 €

516

Dinky-Toys – France - métal - 1/43^e (1)

507 – Break Simca 1500

Gris métal clair, intérieur rouge. Avec sa table de camping pliable. Etat très proche du neuf. Boîte avec coupon revendeur non détaché. Pliures sur une face non illustrée

A/a-

130 / 150 €



517

Dinky-Toys – France - métal - 1/43^e (1)

Très rare pièce hors commerce !

507 P – Break Simca 1500 « Police »

Blanc et bleu sombre, intérieur rouge. Avec sa table de camping. Etat très proche du neuf. Têtes d'épingle sur la plaque minéralogique, les angles supérieurs du hayon et l'angle du pare-chocs AR. Une écaïlle sur l'aile AV gauche, due à la manœuvre de la porte conducteur. Jantes légèrement ternies.

B+°

Réalisé par un maquetiste indépendant en quelques exemplaires, le break Simca 1500 Police est une pièce mythique de la collection Dinky Toys. Elle a été l'une des premières, à la fin des années 90, à faire exploser les enchères en salle de vente. Il est difficile d'en rencontrer deux semblables, toutes ayant été élaborées artisanalement. L'ouvrage de Jean-Michel Roulet « Les Dinky Toys Français », récapitule les différentes versions. Le présent modèle, à châssis riveté et non vissé, est comparable à celui figurant sur la photo n° 673 page 170. Il présente la même découpe de peinture : carrosserie blanche, capot et portes bleu nuit (incluant l'entourage de la 3^e vitre latérale), hayon arrière blanc. Décalques « Police » et gyrophare sont identiques à ceux de la DS 19 Police (cf lot n° 463). Sur le présent modèle - qui n'a jamais reçu de boîte individuelle - le vitrage intérieur permet de constater que le forage des puits d'antenne et de gyrophare a été effectué avant montage

2 000 / 3 000 €

518

Dinky-Toys – France - métal - 1/43^e (1)

1450 – Simca 1100 « Police »

« Made in Spain ». Bleu sombre et blanc, intérieur beige, gyrophare translucide bleu. Version à moteur peint en vert. Boîte avec surcharge de l'avertissement réglementaire. Un petit enfoncement (gyrophare).

A/a-

70 / 90 €

519

Dinky-Toys – France - métal - 1/43^e (1)

1407 – Simca 1100

Version française en gris métal clair, intérieur fauve. Moteur peint en gris foncé. Etat proche du neuf (frottement à peine visible à l'avant du

toit). Un manque de papier sur un rabat de boîte.

Le bandeau rouge était un repère de prix, en usage au premier semestre 1968.

A-/b-

100 / 150 €

520

Dinky-Toys – France - métal -

1/43^e (1)

1409 – Chrysler 180

Bleu-vert métal, intérieur fauve. Plaques minéralogiques posées. Avec panneau d'origine (débouché de cyclistes). Très bon état. 3 têtes d'épingle en bordure de toit et sur le montant de la porte passager. Petits manques de papier sur un rabat de boîte, prix au crayon

A-/b+

521

Dinky-Toys – France / Pilen - Espagne -

métal - 1/43^e (2)

Dinky-Toys # 011542 – Chrysler 1308 GT

« Made in Spain ». Vert métal intérieur anis. Etat quasi neuf. Belle boîte

A/a

Pilen # 529 – Talbot 150

« Made in Spain ». Le clone de la précédente, au traitement de la calandre, de la poupe et du châssis près. Vert métal intérieur anis. Etat quasi neuf (1 n° ajouté sur le châssis). On y joint une boîte originale de la référence « française » 011542

120 / 150 €

522

Dinky-Toys – France - métal - 1/43^e (1)

519 – Simca 1000

1^e version, gris-bleu, intérieur ivoire. Etat assez proche du neuf (à nettoyer). Boîte correcte.

A/a-

110 / 130 €

523

Dinky-Toys – France - métal - 1/43^e (1)

519 Simca 1000

1^e version, rouge, intérieur ivoire. Très bon état. 4 têtes d'épingle : pare-chocs, poignée de porte et angle de l'aile AR gauche. Boîte correcte. Trou minuscule sur un côté, prix au crayon à moitié effacé

A-/b+

100 / 150 €

524

Dinky-Toys – France - métal - 1/43^e (1)

Peu courante version de 1968

519 Simca 1000

Le repère de prix, sous la forme du bandeau noir surlignant la référence, l'atteste : il s'agit d'une version tardive, sortie début 1968. La pièce correspond parfaitement à la boîte : gris-bleu tirant davantage sur le gris, pneus Dunlop sur jantes alu, châssis électro-zingué et rivets en dôme.

Etat quasi neuf. Boîte Meccano Tri-ang (percée de deux petits trous) avec un manque de papier mineur. Prix au crayon sur un rabat A/a-
300 / 500 €

525

Dinky-Toys – France - métal - 1/43^e (1)
520 – Fiat 600 D
1^e version. Ivoire, intérieur rouge. Petit défaut de moulage d'origine sur la calandre. Etat proche du neuf : légère marques sur les charnières de portes. Etiquette de prix l'ancien grand magasin « Au Capitole » de Toulouse sur un rabat. Belle boîte par ailleurs. A-/a-
100 / 150 €

526

Dinky-Toys – France - métal - 1/43^e (1)
520 Fiat 600 D
Version plus tardive à pneus Dunlop et rivets en dôme. Rouge-rosé, intérieur ivoire. Bon état. Une écaille sur l'entourage du phare droit, nombreuses têtes d'épingle sur les parties saillantes. Belle boîte bien rigide et carrée, prix au crayon sur un rabat C+/a
60 / 80 €

527

Dinky-Toys – France - métal - 1/43^e (1)
509 – Fiat 850
Rouge, intérieur beige. Etat très proche du neuf. Petites marques sur les feux de position. Belle boîte Meccano-Tria-Ang. Couleur un peu passée sur l'un des rabats A/b+
100 / 150 €

528

Dinky-Toys – France - métal - 1/43^e (1)
Peu courant en intérieur blanc
509 – Fiat 850
La Fiat 850 finie en blanc possède d'habitude un intérieur rouge. Celui-ci est blanc. Il s'agit d'une peu courante petite série, ultérieure à la fermeture de l'usine de Bobigny, et distribuée - sans boîte - sur le marché de la Porte Didot à Paris. Assez bon état. Une écaille sur un retour de pare-chocs AR et les 4 butoirs. Quelques têtes d'épingle mineures. Frottements à peine marqués à l'arrière du toit. On y joint une boîte d'origine complète, présentant quelques pliures sur un côté. Un rabat légèrement décoloré. B+/b
130 / 150 €

529

Dinky-Toys – France - métal - 1/43^e (1)
509 – Fiat 850
Jaune lumineux, intérieur rouge. Très bon état. 1 petite écaille sur le bas de caisse gauche. Défaut de peinture d'origine sur la porte passager. Plaque italienne « Roma » très proprement rajoutée à l'arrière. Jantes oxydées. Belle boîte aux couleurs un peu passées par endroits, mais avec sa languette revendeur. A-/a-
150 / 200 €

530

Dinky-Toys – France - métal - 1/43^e (1)
1403 – Matra 530
Orange lumineux, intérieur fauve. Superbe état quasi neuf. Complète de tous ses accessoires (notice, planche de décalques, verrouillage de boîte et pneu de support. Couvercle « cristal » fêlé. A+/b
130 / 150 €

531

Dinky-Toys – France - métal - 1/43^e (2)
514 – Alfa Romeo Giulia 1600 Ti
Gris métal, intérieur rouge. Plaques minéralogiques posées. Très bon état. Une petite trace sur le toit, sans manque de peinture. Quelques têtes d'épingle minimes côté gauche. Boîte complète, aux couleurs passées par endroits. B+/b
514 – Alfa Romeo Giulia 1600 Ti
Mastic, intérieur rouge. Assez bon état. Nombreuses salissures en plusieurs endroits, sans manque de peinture. Quelques têtes d'épingle minimes. Belle boîte avec coupon revendeur non détaché. C+/a
200 / 300 €

532

Dinky-Toys – France - métal - 1/43^e (1)
534 – BMW 1500
Version à jantes acier. Rouge, intérieur gris clair. Etat quasi neuf. Belle boîte (pliures sur un rabat) A+/a-
120 / 150 €

533

Dinky-Toys – France - métal - 1/43^e (1)
Très rare !
534 – BMW 1500 « POCH »
Assemblées et peintes à Barcelone à partir de pièces livrées par Meccano France entre 1966 et 1968, les Dinky Poch sont particulièrement rares et recherchées. Cette pièce se distingue de la version française par sa couche de peinture plus fine, ses pneus Pirelli, une plaque minéralogique AR non peinte, des rivets pleins et des extrémités d'axes de roue plus fines. Et aussi une boîte plus courte de 4 mm que la française... dans laquelle le modèle a du mal à rentrer !
Rouge, intérieur gris clair. Superbe état quasi neuf. Rare boîte à languettes spécifiques, portant la mention « Novedades Poch ». Nombreux signes d'usure, dont un manque de papier sur un rabat, mais complète. A+/c
1 500 / 2 000 €

534

Dinky-Toys – France - métal - 1/43^e (1)
534 – BMW 1500
Version à jantes acier. Vert tilleul, intérieur rouge. Etat très proche du neuf. Début d'oxydation sur la jante AV gauche. Boîte complète avec quelques manques de papier et une petite trace de scotch A/b-
110 / 130 €

535

Dinky-Toys – France - métal - 1/43^e (1)
552 – Chevrolet Corvair
Rouge, intérieur ivoire. Version avec bouchon de réservoir apparent. Etat quasi neuf. Petit défaut de moulage d'origine sur le toit. Belle boîte, bien rigide et carrée. A/a
120 / 150 €

536

Dinky-Toys – France - métal - 1/43^e (1)
552 – Chevrolet Corvair
Vert turquoise, intérieur ivoire. Version avec bouchon de réservoir apparent. Superbe état quasi neuf. Très belle boîte, bien rigide et carrée. A+/a
130 / 150 €

537

Dinky-Toys – France - métal - 1/43^e (1)
Version tardive peu courante
552 – Chevrolet Corvair
Ultime version gris-bleu, intérieur ivoire, à pneus blancs crantés et châssis électro-zingué. Bouchon de réservoir apparent. Etat très proche du neuf. Boîte classique de la référence 552, sans mention « GM » encadrée. Complète. Salissures d'humidité sur deux faces, une compression du carton sur un rabat. A/c
180 / 220 €

538

Dinky-Toys – France - métal - 1/43^e (1)
559 – Ford Taunus
1^e version. Bronze métal, intérieur rouge. Un pneu légèrement aplati. Etat proche du neuf, comme la boîte A/a
120 / 150 €

533



539

Dinky-Toys – France - métal - 1/43^e (1)
559 – Ford Taunus

1e version. Ivoire, intérieur rouge. Bon état. Nombreuses têtes d'épingle, concentrées sur les montants de vitres et les poignées de portes. Belle boîte complète. C+/a
70 / 90 €

540

Dinky-Toys – France - métal - 1/43^e (1)
538 – Ford Taunus 12 M

Ultime version à pneus Dunlop sur jantes alu, châssis électro-zingué et rivets en dôme. Volant plat. Brique, intérieur fauve. Superbe état quasi neuf. Boîte très légèrement tâchée, couleurs passées sur un rabat, petits accrocs. Languette revendeur recollée. A+/c
120 / 150 €

541

Dinky-Toys – France - métal - 1/43^e (1)
508 – DAF

Beige, intérieur rouge, avec conductrice. Etat proche du neuf. Une tête d'épingle sur la gouttière gauche. Minuscule trace d'argenture à l'arrière du toit. Une jante oxydée. Boîte complète sur laquelle on retrouve une infime trace d'argenture, prix (discret) au crayon. A/a
120 / 150 €

542

Dinky-Toys – France - métal - 1/43^e (1)
513 – Opel Admiral

Rouge métal, intérieur ivoire. Etat très proche du neuf. Une petite tête d'épingle sur le bas de caisse. 3 bagages d'origine dans le coffre. Belle boîte complète, languette détaillant non détachée. Infimes marques d'usure par endroits. A/a
120 / 150 €

543

Dinky-Toys – France - métal - 1/43^e (1)
Modèle et boîte rarissimes !
513 – Opel Admiral « POCH »

Assemblées et peintes à Barcelone à partir de pièces livrées par Meccano France entre 1966 et 1968, les Dinky Poch sont particulièrement rares et recherchées. Cette pièce se distingue de la version française par sa couche de peinture plus fine, ses pneus Pirelli, ses deux plaques minéralogique de Barcelone et des extrémités d'axes de roue plus fines. Comme celle de la BMW, la très rare boîte est très légèrement plus courte que la française...

Rouge, intérieur ivoire. Sans bagages. Superbe état quasi neuf. Boîte en état très correct, à languettes spécifiques, portant la mention « Novedades Poch ». Avec son coupon revendeur attaché ! A+/b

1 800 / 2 200 €

544

Dinky-Toys – France - métal - 1/43^e (1)
542 – Opel Rekord (Type 2)

Champagne métal, intérieur rouge. Etat assez proche du neuf. Traces de colle sur les plaques minéralogiques, avec un petit manque de jaune sur la plaque AR. Belle boîte complète. Légère déchirure sur un petit rabat intérieur. A-/a
110 / 150 €

545

Dinky-Toys – France - métal - 1/43^e (1)
542 – Opel Rekord (Type 2)

Bleu métal, intérieur rouge. Etat quasi neuf. Belle boîte complète avec languette détaillant non détachée. Quelques plis sur le carton. A+/a-
120 / 150 €

546

Dinky-Toys – France - métal - 1/43^e (1)
540 – Opel Kadett

Vert très pâle, intérieur ivoire. Jantes de petit diamètre. Très bon état. 3 têtes d'épingle. Boîte complète (très légers enfoncements du carton par endroits). B+/b+
70 / 90 €

547

Dinky-Toys – France - métal - 1/43^e (1)
540 – Opel Kadett

Rouge, intérieur ivoire. Jantes de petit diamètre. Etat proche du neuf. 1 tête d'épingle (pointe AR gauche). Belle boîte complète, bien rigide et carrée. A-/a
90 / 110 €

548

Dinky-Toys – France - métal - 1/43^e (1)
Couleur peu courante

540 – Opel Kadett
Peu courante couleur bleu dur, intérieur ivoire. Jantes de petit diamètre. Version tardive à petits pneus Dunlop, châssis électro-zingué et rivets en dôme. Etat quasi neuf. Boîte complète. Traces de gommage sur un rabat. A+/b
500 / 700 €

549

Dinky-Toys – France - métal - 1/43^e (1)
554 – Opel Rekord (Type 1)

Brique, toit crème, intérieur gris. Etat assez proche du neuf. 1 tête d'épingle (base du montant central gauche). Mériterait un bon nettoyage. Pneus légèrement aplatis. Boîte complète, avec 2 traces d'ancien scotch. A/b
110 / 130 €

550

Dinky-Toys – France - métal - 1/43^e (1)
546 – Opel Rekord Taxi

Version commercialisée en Allemagne à l'origine. Noire, intérieur rouge. Avec cabochon noir inscription « Taxi » en jaune. Pneus blancs crantés. Plaque minéralogique AR blanche. Etat quasi neuf. Très belle boîte complète Ancien prix au crayon très discret sur un rabat. A+/a
350 / 450 €

551

Dinky-Toys – France - métal - 1/43^e (1)
1405 – Opel Rekord Coupé 1900

Bleu métal, intérieur rouge. Plaques minéralogiques allemandes. Etat quasi neuf. Très belle boîte « cristal » complète (clé de verrouillage et pneu de support. A+/a
90 / 110 €

543



552

Dinky-Toys – France - métal - 1/43^e (1)

515 – Ferrari 250 GT

1^e version, pneus striés sur jantes acier. Rouge, intérieur ivoire. Etat très proche du neuf. Boîte complète. A/a-

120 / 150 €

553

Dinky-Toys – France - métal - 1/43^e (1)

515 – Ferrari 250 GT

1^e version, pneus striés sur jantes acier. Bleu métal, intérieur ivoire. Etat assez proche du neuf, sauf : traces de frottement sur le toit. Quelques points d'usure sur la boîte. A/b

80 / 120 €

554

Dinky-Toys – France - métal - 1/43^e (1)

506 – Ferrari 275 GTB

Rouge, intérieur noir. Les garnitures de portes sont intactes. Très bon état. Ecaille classique à la base de la vitre de custode due à la manœuvre du coffre. 2 têtes d'épingle par ailleurs. Infimes traces sur le toit. Belle boîte complète. Un chiffre entouré au crayon (très discret) B+/a-

90 / 110 €

555

Dinky-Toys – France - métal - 1/43^e (1)

533 – Coupé Mercedes 300 SE

1^e version, pneus striés sur jantes acier. Rouge métal, intérieur gris clair. Très bon état. Une micro griffe sur la porte-passager et 2 têtes d'épingle. Boîte complète, mais très froissée. B+/c

90 / 110 €

556

Dinky-Toys – France - métal - 1/43^e (1)

533 – Coupé Mercedes 300 SE

1^e version, pneus striés sur jantes acier. Bleu métal, intérieur ivoire. Etat proche du neuf. Infime trace sur le toit. Boîte complète un peu usée A-/c+

90 / 110 €

557

Dinky-Toys – France - métal - 1/43^e (1)

516 – Mercedes-Benz 230 SL

Châssis classique, marqué « Mercedes-Benz ». Pneus striés sur jantes acier. Rouge métal, hard top plastique ivoire, intérieur ivoire. Très bon état. Quelques têtes d'épingle mineures, la principale sur l'arête supérieure de la calandre. Défaut de moulage d'origine sur le coffre. Boîte complète, avec de légers plis. Un prix discret au crayon sur un rabat B+/b

110 / 150 €

558

Dinky-Toys – France - métal - 1/43^e (1)

516 – Mercedes-Benz 230 SL

Châssis classique, marqué « Mercedes-Benz ». Version tardive à pneus striés sur jantes alu. Gris métal, hard top plastique ivoire, intérieur ivoire. Etat A, proche du neuf, sauf quelques traces d'usure sur le hard top (A-). Boîte complète, avec un léger pli. Un prix discret au crayon sur un rabat. A-/a-

120 / 150 €

559

Dinky-Toys – France - métal - 1/43^e (1)

Version peu courante

516 – Mercedes 230 SL

Peu courante toute première version à châssis seulement marqué « Mercedes ». Pneus striés sur jantes acier. Rouge métal, hard top plastique ivoire, intérieur ivoire. Très bon état. Quelques têtes d'épingle mineures. Boîte complète. Un prix discret au crayon sur un rabat. A-/a-

180 / 220 €

560

Dinky-Toys – France - métal - 1/43^e (1)

547 – Panhard PL 17

Version à clignotants sous les phares, portes ouvrantes dans le bon sens. Parme, intérieur ivoire. Pneus ronds sur jantes acier. Etat proche du neuf. Une tête d'épingle à la base de la vitre-conducteur. Boîte salie par une trace de scotch, un manque de papier (étiquette arrachée) mais complète. A-/c-

110 / 150 €

561

Dinky-Toys – France - métal - 1/43^e (1)

Couleur peu courante

547 – Panhard PL 17

Peu courante version de couleur brique, moins fréquente que la teinte orange. Clignotants sous les phares, portes ouvrantes dans le bon sens. Intérieur ivoire. Pneus ronds sur jantes acier. Superbe état quasi neuf. Boîte en rapport. A+/a

350 / 450 €

562

Dinky-Toys – France - métal - 1/43^e (1)

DINKY JUNIOR - # 102 – Panhard PL 17

Version classique en gris-bleu moyen. Pneus crantés sur jantes acier. Superbe état proche du neuf. Quelques traces de produit de nettoyage. Très belle boîte, bien rigide et carrée. A/a

300 / 500 €

563

Dinky-Toys – France - métal - 1/43^e (2)

524 – Panhard 24 CT

Vert anis, intérieur rouge. Assez bon état. Quelques têtes d'épingle, usure sur la bague latérale droite.

Pare-brise opacifié sur 25% de sa surface côté droit. Belle boîte avec coupon revendeur encore attaché. C/a-

524 – Panhard 24 CT

Gris foncé, intérieur rouge. Bon état. Une petite écaille sur la porte gauche. 3 micro têtes d'épingle. Pare-brise opacifié sur 25% de sa surface côté droit. Boîte avec coupon revendeur encore attaché. Petit manque de papier sur un rabat B-/b+

150 / 200 €

564

Dinky-Toys – France - métal - 1/43^e (1)

555 – Cabriolet Ford Thunderbird

1^e version : pneus ronds blancs (deux légèrement déformés) sur jantes acier, châssis noir brillant. Bordeaux, intérieur bleu exceptionnellement bien conservé à l'abri de la lumière. Pare-brise intact. Avec conducteur. Superbe état proche du neuf, ainsi que la boîte. A/a

130 / 150 €

565

Dinky-Toys – France - métal - 1/43^e (1)

555 – Cabriolet Ford Thunderbird

1^e version : pneus ronds blancs sur jantes acier, châssis noir brillant. Blanc, intérieur rouge. Pare-brise très légèrement marqué. Avec conducteur. Etat assez proche du neuf. 3 têtes d'épingle dont une sur la pointe arrière gauche. Boîte correcte, avec quelques picots d'humidité sur une face B+/b+

100 / 150 €

566

Dinky-Toys – France - métal - 1/43^e (1)

550 – Chrysler « Saratoga »

1^e version : gros pneus ronds blancs sur jantes acier, châssis noir brillant. Rose à parements blancs légèrement effacés, intérieur rouge. Très bon état. 4 têtes d'épingle, essentiellement sur les pare-chocs. Boîte correcte, avec quelques plis. Un prix (assez discret) au crayon B+/b+

90 / 110 €

567

Dinky-Toys – France - métal - 1/43^e (1)

510 – Peugeot 204

Version à petits pneus crantés. Châssis noir mat. Curiosité : un rivet en dôme et un rivet plat. Bordeaux très brillant, intérieur ivoire. Etat proche du neuf. Micro tête d'épingle sur l'arête du coffre. Belle boîte, légère décoloration d'un rabat, prix discret au crayon A/a

110 / 130 €

568

Dinky-Toys – France - métal - 1/43^e (1)

510 – Peugeot 204

Version à pneus nervurés. Châssis noir brillant. Mastic, intérieur rouge. Etat assez proche du neuf. Quelques têtes d'épingle, sur les boutons de porte notamment. Superbe boîte, bien rigide et carrée A-/a+

110 / 130 €

569

Dinky-Toys – France - métal - 1/43^e (1)
510 - Peugeot 204

Made in Spain. Nouvel arrière, pare-chocs en une seule partie. Pneus Dunlop. Décalques de plaques minéralogiques posés. Ivoire, intérieur rouge. Très bon état. Les têtes d'épingle sont concentrées sur les saillants côté droit. Boîte conforme, avec nouvelle illustration, quelques signes d'usure, mais complète. Avertissement réglementaire collé sur une face.

B+/b-

70 / 90 €

570

Pilen – Espagne - métal - 1/43^e (1)
209 - Peugeot 204

Turquoise, intérieur chocolat. Superbe état proche du neuf. Sans boîte. On y joint une boîte DTF copie.

A/-

70 / 90 €

571

Dinky-Toys – France - métal - 1/43^e (1)
1428 - Peugeot 304

Made in France. Châssis plastique vissé Meccano Tri-ang. Blanc cassé, intérieur rouge. Décalques de plaques minéralogiques posés. Bon état. 3 écailles à l'arrière. Une tête d'épingle sur un bouton de porte. Boîte abîmée sur une face (papier arraché), mais complète.

B/c

60 / 80 €

572

Dinky-Toys – France - métal - 1/43^e (1)
511 - Cabriolet Peugeot 204

Rouge, intérieur noir. Pare-brise intact. Carrosserie non déformée. Décalques de plaques minéralogiques posés. Etat assez proche du neuf. 2 têtes d'épingle sur les boutons de porte et le côté droit du capot. Boîte complète, un manque de papier sur un rabat.

A-/b

140 / 180 €

573

Dinky-Toys – France - métal - 1/43^e (1)
511 - Cabriolet Peugeot 204

Bleu pâle, intérieur bleu foncé et noir. Pare-brise intact. Carrosserie très peu déformée. Décalques de plaques minéralogiques posés. Etat proche du neuf. Petite écaille peu visible, sous le bas de caisse droit. Très belle boîte complète, tout petit enfoncement dans un coin.

A-/b

150 / 200 €

574

Dinky-Toys – France - métal - 1/43^e (1)
553 - Peugeot 404

Première variante : « 0 » de 404 rond, pare-chocs avant non renforcé. Vert d'eau, intérieur rouge. Châssis noir brillant. Etat quasi neuf. Belle boîte complète, toutes petites pliures.

A/a

100 / 150 €

575

Dinky-Toys – France - métal - 1/43^e (1)
Intéressante 2^e variante

553 - Peugeot 404

Intéressante deuxième variante : « 0 » de 404 carré, pare-chocs avant renforcé, pneus crantés sur jantes alu, châssis électro-zingué, intérieur de toit lisse, avec découpe du vitrage identique aux réf. 536/1400.

Ivoire, intérieur rouge. Etat proche du neuf. 2 défauts de moulage d'origine à l'avant. Une micro tête d'épingle sur le pare-chocs AV. Belle boîte complète, un prix au crayon sur une face

A/a-

150 / 200 €

576

Dinky-Toys – France - métal - 1/43^e (1)

536 - Peugeot 404 et remorque mono-roue

Rouge, intérieur ivoire, toit ouvrant en plastique (mécanisme intact). Version à barres de toit noires et skis jaunes. Remorque mono-roue ivoire avec ses 3 bagages dans leur sachet d'origine. Etat assez proche du neuf. Micros têtes d'épingle sur la pointe des ailes AR. 2 jantes gauche oxydées. Boîte complète, bien rigide et carrée. Un peu de papier arraché sur un rabat. Rare notice présente.

A-/b

160 / 180 €

577

Dinky-Toys – France - métal - 1/43^e (1)

1400 - Peugeot 404 Taxi G7

Rouge et noir, couleurs de la G7, intérieur fauve, toit ouvrant en plastique (mécanisme intact). Cabochon taxi et antenne d'origine. Décalques de plaques minéralogiques posés. Etat assez proche du neuf. Micros têtes d'épingle sur la pointe des ailes AR. Boîte complète, quelques décolorations du carton, en particulier sur l'un des rabats.

A/b

180 / 220 €

578

Dinky-Toys – France - métal - 1/43^e (1)

525 - Peugeot 404 commerciale

Pneus crantés noirs sur jantes acier. Ivoire, intérieur rouge. Plaque minéralogique AR noire. Fragile mécanisme de manœuvre de la banquette exceptionnellement intact. Assez bon état. Une écaille à l'angle gauche du toit, quelques frottements. Belle boîte complète.

B+/b

80 / 120 €

579

Dinky-Toys – France - métal - 1/43^e (1)

525 - Peugeot 404 commerciale

Pneus crantés blancs sur jantes acier. Bleu nuit, intérieur rouge. Plaque minéralogique AR noire. Fragile mécanisme de manœuvre de la banquette exceptionnellement intact. Etat proche du neuf. Micro tête d'épingle sur une baguette. Belle boîte complète. Couleurs un peu passées sur un rabat, un prix au crayon.

A/b

130 / 160 €

580

Dinky-Toys – France - métal - 1/43^e (1)
528 - Cabriolet Peugeot 404

Bleu métal, intérieur rouge. Avec conductrice. Pare-brise intact. Superbe état quasi neuf. Belle boîte complète, quelques pliures. Un prix au crayon

A+/a-

200 / 250 €

581

Dinky-Toys – France - métal - 1/43^e (1)
528 - Cabriolet Peugeot 404

Blanc, intérieur rouge. Avec conductrice. Pare-brise intact. Pneus striés, rivets plats. Très bon état. Nombreuses têtes d'épingle sur les baguettes latérales et le dessus des ailes AR. Boîte complète, un rabat légèrement décoloré, quelques tâches minimes.

C+/b

120 / 150 €

582

Dinky-Toys – France - métal - 1/43^e (1)

Couleur peu courante

528 - Cabriolet Peugeot 404

Peu courante couleur mastic, intérieur rouge. Avec conductrice. Pare-brise intact. Pneus Dunlop, rivets en dôme.

Quelques têtes d'épingle. Belle boîte complète, un petit accroc sur une face non illustrée. Etiquette de prix du magasin « Au Printemps » sur un rabat (légèrement décoloré). « 1966 » écrit au stylo rouge sur une face illustrée.

B/b-

150 / 200 €

583

Dinky-Toys – France - métal - 1/43^e (1)
1415 - Peugeot 504

Bleu pâle, intérieur ivoire. 4 portes ouvrantes. Superbe état quasi neuf. Une micro tête d'épingle sur un coin de porte. Belle boîte « cristal » complète (une étiquette de prix), avec sa rare notice.

A/a

90 / 110 €

584

Dinky-Toys – France - métal - 1/43^e (1)
1415 - Peugeot 504

Made in Spain. Jaune paille, intérieur noir. 4 portes ouvrantes. Décalques de plaques minéralogiques posés. Très bon état. Une petite écaille sur l'arête du coffre, 3 têtes d'épingle par ailleurs. Boîte conforme, quelques pliures.

B+/b

80 / 120 €

585

Dinky-Toys – France - métal - 1/43^e (1)
011452 - Peugeot 504

Made in Spain. Bronze métal lumineux, intérieur noir. 4 portes fixes. Décalques de plaques minéralogiques posés. Etat quasi neuf, ainsi que la boîte, portant la bonne référence 011452

A+/a+

80 / 120 €



586**Pilen – Espagne** - métal - 1/43° (1)

299 – Peugeot 504

Made in Spain. Bleu pâle, intérieur ivoire, vitres fumées. 4 portes fixes. Décalque de plaque minéralogique posé à l'AV. Etat très proche du neuf. 2 micro-têtes d'épingle au-dessus de la porte-pas-sager AV. Sans boîte. On y joint une belle boîte Dinky Toys de la référence 011452 en état quasi neuf

A/-

70 / 90 €**587****Dinky-Toys – France** - métal - 1/43° (1)

011455 – Citroën CX

Made in Spain. Bleu métal, intérieur noir. Décalques de plaques minéralogiques posés. Etat quasi neuf. Boîte complète, salie par une trace de scotch, un rabat abîmé (étiquette arrachée).

A+/c-

90 / 110 €**588****Dinky-Toys – France** - métal - 1/43° (1)

1410 – Moskvitch

Bordeaux, intérieur ivoire. Décalques de plaques minéralogiques posés. Etat quasi neuf, boîte correcte, un chiffre « 8 » marqué au stylo sur une face

A+/b

90 / 110 €**589****Dinky-Toys – France** - métal - 1/43° (1)

1426 – Carabo Alfa Romeo Bertone

Vert métal, parements orange (AV) et vert fluo (AR). Intérieur ivoire, vitres fumées. Assez bon état : 4 écailles. Pare-brise légèrement opacifié d'un côté. Belle boîte, avec panneau « projection de gravillons ».

B/a

50 / 70 €**590****Dinky-Toys – France** - métal - 1/43° (1)

011539 – Volkswagen Scirocco

Made in Spain. Vert métal, intérieur chocolat. Etat proche du neuf. Une petite bulle d'humidité sur le toit. Usure sur une face illustrée de la boîte et une trace d'étiquette.

A/b-

60 / 80 €**591****Dinky-Toys – France** - métal - 1/43° (1)

503 – Porsche Carrera 6

Blanche et rouge, intérieur noir. Très bon état. 3 têtes d'épingle sur le becquet arrière. Pare-brise à nettoyer. N° 37 non d'origine. Boîte « cristal » portant une trace de scotch. Clé de fixation du socle non d'origine

A-/b

60 / 80 €**592****Dinky-Toys – France** - métal - 1/43° (1)

1417 – Matra F1

Bleu, n° 17. Planches de décalques, panneau « virage à droite » et notice en sachet d'origine

non ouvert + dépliant « 48 ». Etat quasi neuf.

Boîte bien rigide et carrée, avec quelques auroles d'humidité

A+/a-

70 / 90 €**593****Dinky-Toys – France** - métal - 1/43° (2)

1422 – Ferrari F1

Rouge, n° 26. Décalques, support et aileron en plastique blanc posés. Avec panneau « rétrécissement de chaussée à droite » et notice. Etat proche du neuf, suspensions intactes. Belle boîte, bien rigide et carrée, une étiquette de prix sur un rabat.

A-/a

1433 – Surtees F1

Rouge, n° 14. Très bon état (2 têtes d'épingle sur le museau). Suspensions intactes. Manque décalques de déco AV. Carton de boîte (complète) froissé.

B+/c

90 / 110 €**594****Dinky-Toys – France** - métal + carton - 1/43° (7)

Peu courant en boîte 6 pièces
512 – Kart

Pilote à chemise rouge. Etat proche du neuf.
Petite amorce de déchirure à la boîte

A/a-

512 – Kart

Chemise rouge. Modèle et boîte proches du neuf

A/a

512 – Kart

Chemise jaune. Etat proche du neuf. Petite amorce de déchirure à la boîte.

A/a-

512 – Kart

Chemise jaune. Etat proche du neuf. Inscriptions et ratures sur la boîte.

A/b-

512 – Kart

Chemise bleue. Quelques traces sur le casque. Usure sur le bord du siège. Boîte quasi neuve.

B/a+

512 – Kart

Chemise bleue. Colonne de direction et volant non d'origine, sinon état « A ». Boîte quasi neuve.

(A)/a+

512 – Kart

Petite sur-boîte détaillant grise (vide) pour 6 Kart # 512. Avec étiquette du magasin lyonnais « Au Nain Bleu ». Complète et en très bon état (mention « KART » plus ou moins effacée sur un côté).

/b

450 / 650 €**595****Dinky-Toys – France** - métal / carton - 1/43° (2)

49 D – Poste de Ravitaillement "Esso"

Etat assez proche du neuf. 1 petite écaille sur chaque pompe. Courbure vers le haut du pilier. Superbe boîte du 1^{er} type, marquée « Miniatures Dinky Toys », en état quasi neuf. Avec cale d'origine.

B+/a+

49 D - Sur-boîte grise (vide) pour

6 Postes de Ravitaillement "Esso"

1^{er} type marqué « Miniatures Dinky Toys », correspondant à la pièce ci-dessus. Complète, bon état, quelques petites taches et amorce de déchirure sur un coin supérieur.

/b-

On y joint un pompiste de marque Starlux.

170 / 190 €**596****Dinky-Toys – France** - carton - 1/43° (1)

547 – Sur-boîte grise vide pour 6 Panhard PL 17

Complète, bon état, repère couleur bleu. Quelques minuscules trous sur le dessous, amorce de déchirure sur une languette rentrante, inscription « AM » au crayon à papier rouge sur un rabat

/b-

80 / 120 €**597****Dinky-Toys – France** - métal / plastique - 1/43° (12)

Lot de 11 panneaux de signalisation et accessoires En 1969 et 1970, Meccano France a offert un panneau de signalisation routière avec la plupart de ses dernières nouveautés. Cadeau mentionné et illustré sur les boîtes. Le modèle correspondant au panneau offert est précisé ci-dessous :

Interdit aux plus de 5,5 T / GMC citerne # 823

Virage à droite / Matra F1 # 1417

Passage de gibier / Ford Coupé # 1419

Circulation à double sens / cabriolet 504 # 1423

Débouché de cyclistes / Chrysler 180 # 1409

Interdit aux cycles / 404 Police # 1429

Douane – Zoll / Opel Commodore # 1420

Interdiction aux PL de doubler / Berliet GBO benne # 572

On y joint les panneaux (jamais offerts avec des modèles) et accessoires suivants :

Descente à 10% / Stop / Annonce de feu tricolore / Lot de 6 fûts et 3 malles (Dinky Toys originaux).

90 / 110 €**598****Dinky-Toys – France** - métal / plastique - 1/43° (14)

Lot de 12 panneaux de signalisation et accessoires En 1969 et 1970, Meccano France a offert un panneau de signalisation routière avec la plupart de ses dernières nouveautés. Cadeau mentionné et illustré sur les boîtes. Le modèle correspondant au panneau offert est précisé ci-dessous :

Vitesse limitée à 30/50 km/h / Opel GT # 1421

Interdit à tout véhicule / Ferrari 312 P # 1432

Débouché de cyclistes / Chrysler 180 # 1409

Hauteur maxi 3,5 m / Berliet GAK autoroute # 589A

Passage à niveau non gardé / GMC bâché # 809

Douane – Zoll / Opel Commodore # 1420

Interdit aux plus de 5,5 T / GMC citerne # 823

Interdit aux + de 2 m de large / 404 Pinder # 882

On y joint les panneaux (jamais offerts avec des modèles) et accessoires suivants :

Début d'autoroute / Fin d'autoroute / Circulation

à sens unique / Croisement sur route prioritaire

(issu de la boîte 41) / conductrice pour cabriolet

Peugeot 404 ou Daf / Malle pour Dinky GB (Dinky Toys originaux).

90 / 110 €

599

Dinky-Toys - France - carton - 1/43^e (1)
100 - Dinky Junior - Boîte vide de Renault 4L
Etat neuf. /a+
518 - Dinky Toys - Boîte vide de Renault 4L
Etat neuf. /a+
180 / 220 €

600

Dinky-Toys - France - fer/tôle - 1/43^e (1)
Très rare !
Petit présentoir de magasin « Nouveautés Dinky Toys - Meccano »
Très rare présentoir de magasin, fabriqué en tôle et fil de fer, proposé par Meccano à ses détaillants vers 1955/1957. Cette pièce très recherchée était destinée à présenter les dernières nouveautés de la marque.
Jaune pâle et rouge, cerclé de blanc. Dimensions : 28 cm x 27 cm x 17 cm. Marques d'usure, inscriptions intactes. Manquent 3 embouts caoutchoutés sur 4 /c
900 / 1 200 €

601

Dinky-Toys - France - métal - 1/43^e (2)
25 d - Camion-citerne
5^e variante d'après-guerre, roues zamak, châssis renforcé. Rouge et noir. Pare-chocs AV et phares (moyens) intacts. Pubs « Essolube » effacées sur les flancs. Décalque « Esso » encore visible à l'arrière. D/°
25 H - Ford brasseur
1^e variante du Ford Poissy brasseur. Jantes zamak. Pare-chocs AV renforcé. Vert métal, crochet AR intact. Ridelle AR d'origine D/°
90 / 110 €

602

Dinky-Toys - G.-B. et France - métal - 1/43^e (2)
DTGB # 25 G - Remorque 4 roues
Verte, pneus crantés sur jantes vert clair. Crochet AR en acier intact. A/°
DTF # 25 T - Remorque 2 roues
Jaune, pneus « M » sur jantes zamak jaunes, bâche marron. Version de 1951 sans croisillons sous le plancher. Crochet AR en acier intact. Très bon état : une petite écaille à l'intérieur du plancher et sur une arête en contact avec la bâche. Invisibles une fois bâchée. A-°
DTF # 25 T - Remorque 2 roues
Rouge, gros pneus noirs (non d'origine) sur jantes zamak vertes, bâche marron. Version de 1951 sans croisillons sous le plancher. Crochet AR en acier intact. Assez bon état : une petite écaille sur la bâche, plusieurs têtes d'épingle sur la caisse C/°
80 / 120 €

603

Dinky-Toys - France - métal - 1/43^e (2)
25 T - Remorque 2 roues
Rouge, pneus « M » sur jantes zamak vertes, bâche verte. Version de 1951 sans croisillons sous le plancher. Crochet AR en acier intact.

Très bon état : une toute petite écaille sur le fronton de la bâche. A-°
25 T - Remorque 2 roues
Jaune, bâche marron. 1^e variante de 1949 à jantes zamak et croisillons sous le plancher. Crochet AR en acier intact. Caisse en état D/° (écailles concentrées autour des ailes), bâche en état « A »/°.
70 / 90 €

604

Dinky-Toys - France - métal - 1/43^e (1)
25 M - Ford benne basculante
Vert, jantes vertes, benne gris-or métallisé. 2^e variante de mi-1954 à intérieur de toit lisse. Crochet AR en acier intact. Etat proche du neuf (micro tête d'épingle sur une arête) A/°
80 / 120 €

605

Dinky-Toys - France - métal - 1/43^e (1)
25 M - Studebaker benne basculante
Vert, jantes vertes, benne gris-or métallisé. 3^e variante de 1954 à cabine de type 2. Crochet AR en acier intact. Etat proche du neuf (3 têtes d'épingle sur la porte droite). A-°
80 / 120 €

606

Dinky-Toys - France - métal - 1/43^e (1)
25 V - Ford benne à ordures
1^e variante de 1950. Intérieur de hayon lisse, rainures fermées, jantes vert vif. Très bon état : usure sur les arêtes d'ailes AV et les glissières, quelques têtes d'épingle sur le hayon. B-°
90 / 110 €

607

Dinky-Toys - France - métal / carton - 1/43^e (2)
25 V - Ford benne à ordures
2^e variante de 1951/1952. Intérieur de hayon à croisillon, rainures fermées, jantes assorties. Bon état : usure sur les arêtes d'ailes AV, les glissières et les encadrements de fenêtres, quelques têtes d'épingle sur le hayon et le toit de la cabine. C/°
25 V - Boîte grise détaillant (vide) pour 6 Ford benne à ordures
Complète, avec séparations d'origine. Bon état : une amorce de déchirure sur un coin, déchirure plus importante sur un autre. Inscriptions au stylo encre sur une partie du couvercle. /c-
110 / 130 €

608

Dinky-Toys - France - métal - 1/43^e (1)
25 J - Ford bûché
1^e variante de 1949. Roues zamak et crochet moulé. Rouge sombre, bâche crème, portant d'un côté le « fantôme » d'une ancienne publicité « Dunlop ». 1 pli sur le dessus de la bâche. Complet et sans casse. Pièce encore très pré-

sentable malgré les écailles. D+/°
250 / 350 €

609

Dinky-Toys - France - métal - 1/43^e (2)
25 I / 2 - Ford benne entrepreneur
Second moule de 1951. Crème. Pneus « M » sur jantes crème. Crochet acier intact. Complet et sans casse. Encore très présentable malgré les écailles. D+/°
25 U - Ford citerne « Esso »
Première variante de 1950, avec colonne arrière et support de crochet. Rouge. Pneus « M » sur jantes rouge. Complet et sans casse. Une écaille à l'AR gauche de la cabine. Quelques têtes d'épingle. Usures plus ou moins importantes sur les décalques C/°
250 / 350 €

610

Dinky-Toys - France - métal - 1/43^e (1)
Peu courant
25 R - Ford dépannage avec grue
Peu courant modèle à châssis long de 1954, intérieur de toit quadrillé et ridelle arrière lisse. Rouge. Pneus « M » sur jantes rouge. Crochet acier intact, crochet de remorquage oxydé. Tampon « Dinky Service » parfait. Complet et sans casse. Etat proche du neuf, sauf : peinture argent rajoutée sur le pare-chocs. A-°
200 / 300 €

611

Dinky-Toys - France - métal - 1/43^e (1)
25 R - Studebaker dépannage avec grue
Moule type 2, 3^e variante avec inscription au tampon, produit entre 1951 et 1954. Rouge. Pneus « M » sur jantes rouge. Crochet de remorquage oxydé. Tampon « Dinky Service » parfait. Complet et sans casse. Montant central du pare-brise très légèrement cintré d'origine. Etat très proche du neuf. A-°
150 / 200 €

612

Dinky-Toys - France - métal - 1/43^e (1)
25 P - Studebaker Pick-up
Moule type 2, 3^e variante, produit entre 1951 et 1954. Cabine jaune, caisse rouge. Pneus « M » sur jantes rouge. Crochet acier intact. Etat assez proche du neuf. Quelques écailles situées sur la partie inférieure de la cabine (marchepieds principalement). B+/°
130 / 150 €

613

Dinky-Toys - France - métal - 1/43^e (1)
25 JJ / 2 - Ford bûché « Calberson »
6^e variante de 1952. Pneus « M » sur jantes rouge. Jaune, calandre rouge, bâche noire décorée de la 3^e publicité « Calberson » (en bon état côté droit, quelques manques côté gauche). Crochet acier intact. Pièce encore très présentable malgré les écailles. D+/°
120 / 150 €

614

Dinky-Toys – France - métal - 1/43^e (1)
 # 25 O – Studebaker laitier
 Moule type 2, 3^e variante de 1952, publicité « Nestlé » en décalque. Pneus « M » sur jantes bleu foncé. Bleu pâle et crème. Avec 10 bidons de lait d'origine. Crochet acier intact. Très bon état. Cabine : une écaille à la base de l'aile gauche et quelques têtes d'épingle. Caisse : 5 à 6 écailles, essentiellement sur la partie supérieure. Coffret rouge et jaune complet, un peu usé, avec étiquette jaune sur un embout. C+/c+
180 / 220 €

615

Dinky-Toys – France - métal - 1/43^e (1)
 Très bon état pour une pièce de cet âge !
 # 25 JB / 1 – Ford bâché « SNCF »
 1^e variante de 1949. Cabine type 1, jantes zamak noires, crochet moulé. Deux tons de bleu. Crochet zamak intact. Complet et sans casse. Très bon état. Quelques écailles minimales. Traces d'usure sur la publicité « locomotive » côté gauche B/°
250 / 350 €

616

Dinky-Toys – France - carton - 1/43^e (1)
 # 25 R – Boîte grise détaillant (vide) pour 6 camionnettes dépannage
 Séparations non d'origine. Très bon état : complète et sans déchirure. /a-
90 / 110 €

617

Dinky-Toys – France - métal - 1/43^e (1)
 Intéressante version intermédiaire de 1950
 # 25 JB / 1 – Ford bâché « SNCF »
 2^e variante, dite "intermédiaire", sortie brièvement en 1950. Cabine type 1, pneus « M » sur jantes zamak noires, crochet moulé. Deux tons de bleu. Crochet zamak intact. Manque roue de secours et fixation. Très bon état. Très peu d'usure sur le camion, quelques petites écailles sur la bâche. Publicités « locomotive » encore fraîches B/°
150 / 250 €



Dinky-Toys – France - métal - 1/43^e (1)
 # 25 JV – Ford bâché « Grands Moulins de Paris »
 Produit entre 1953 et 1955. Gris-vert, bâche noire (intérieur non peint), publicité en rouge sur fond crème. Crochet acier intact. Complet et sans casse. Etat proche du neuf. 3 têtes d'épingle sur un coin de la bâche. De toutes petites salissures par endroits. A-/°
350 / 450 €

619

Dinky-Toys – France - métal - 1/43^e (1)
 # 25 JJ / 2 – Ford bâché « Calberson »
 5^e variante de 1951. Cabine type 2, pneus noirs sur jantes zamak rouge, publicité Calberson avec camion sortant du « O ». Jaune, calandre rouge et bâche noire. Crochet acier intact. Complet et sans casse. Bon état. Quelques retouches discrètes, notamment sur la face avant. Usure sur le dessus de la bâche. Axe AR oxydé. C/°
120 / 150 €

620

Dinky-Toys – France - métal - 1/43^e (2)
 # 29 E – Autocar Isobloc
 1^e variante de 1950-51. Toit et flancs d'ailes lisses. Bleu et crème. Pneus « M » sur jantes zamak bleues. Echelle intacte. Bon état d'usage pour un modèle aussi rare. D/°
 # 25 CG – Citroën 1200 kg « Ch. Gervais »
 Décalque 1^{er} type de perspective. Crème, jantes crème. Bon état d'usage. Boîte défraîchie mais complète. C/c
90 / 110 €

621

Dinky-Toys – France - métal - 1/43^e (1)
 Intéressante version intermédiaire de 1950
 # 25 JB / 1 – Ford bâché « SNCF »
 2^e variante, dite "intermédiaire", sortie brièvement en 1950. Cabine type 1, pneus « M » sur jantes zamak noires, crochet moulé. Deux tons de bleu. Crochet zamak intact. Très bon état. 3 écailles sur le camion, usure sur les arêtes de la caisse, belle bâche en état « A- » C+/°
230 / 280 €

622

Dinky-Toys – France - métal - 1/43^e (1)
 # 25 JV – Ford bâché « Grands Moulins de Paris »
 Produit entre 1953 et 1955. Gris-vert, bâche noire (intérieur peint), publicité en rouge sur fond crème. Pneus « M » sur jantes zamak rouges. Crochet acier intact. Complet et sans casse. Très bon état, avec une couche de vernis. Quelques retouches discrètes sur les publicités de la bâche, avec de toutes petites salissures par endroits. ??/°
150 / 200 €

623

Dinky-Toys – France - métal - 1/43^e (1)
 # 25 JJ / 2 – Ford bâché « Calberson »
 5^e variante de 1951. Cabine type 2, pneus « M » sur jantes zamak rouge, publicité Calberson avec camion sortant du « O ». Jaune, calandre rouge et bâche noire. Crochet acier intact. Très bon état, en particulier la cabine. Arêtes de caisse usées. Bâche en état d'usage, abîmée sur le coin supérieur droit. C/°
130 / 160 €

624

Dinky-Toys – France - métal - 1/43^e (1)
 # 29 E – Autocar Isobloc
 1^e variante de 1950-51. Toit et flancs d'ailes lisses. 2 tons de vert. Pneus « M » sur jantes zamak vertes. Echelle intacte. Très bon état. 3 écailles côté gauche, 2 sur la face avant, 2 côté droit C+/°
90 / 110 €

625

Dinky-Toys – France - métal - 1/43^e (1)
 Version peu courante
 # 29 E – Autocar Isobloc
 Peu courante 2^e variante, produite entre fin 1951 et 1953. Ailes en relief et toit lisse. Bleu et argent. Pneus « M » sur jantes zamak bleues. Etat quasi neuf. A/°
250 / 350 €

626

Dinky-Toys – France - carton - 1/43^e (1)
 # 25 V – Boîte grise détaillant (vide) pour 6 camions bennes à ordures
 Séparations d'origine. Très bon état : complète et sans déchirure. Un prix au craton sur un côté. /a-
90 / 110 €

627

Dinky-Toys – France - métal - 1/43^e (1)
 # 29 D – Autobus parisien Somua Panhard
 Crème et vert, jantes vertes. Version à toit quadrillé. Etat quasi neuf. 1 pneu coupé. Boîte complète, légère compression du carton sur un angle A/b
100 / 150 €

628

Dinky-Toys – France - métal - 1/43^e (1)
 # 29 F – Autocar Chausson
 Crème et rouge, jantes convexes rouges. Modèle et boîte en état quasi neuf A/a
150 / 200 €

629

Dinky-Toys – France - métal - 1/43^e (1)
 # 29 F – Autocar Chausson
 Crème et bleu, jantes convexes bleues. Etat proche du neuf. 1 petite écaille en haut de la barre centrale de pare-brise. Superbe boîte. A-/a
140 / 180 €

630

Dinky-Toys – France - carton - 1/43^e (1)
 Sur-boîte grise (vide) pour 3 Autocar Chausson # 29 F
 Repère de couleur bleu. Très bon état : complète et sans déchirure. /a-
70 / 90 €

631

Dinky-Toys – France - métal - 1/43^e (1)
 # 541 – Petit autocar Mercedes
 Rouge et ivoire. Très bon état. 3 micros têtes d'épingle sur les parties saillantes et 1 sur le toit. Boîte complète, une pliure sur une face non illustrée A-/b
90 / 110 €



607



608



609



610



612



614



616



617



618



619



620



622



625



629



630



636

632

Dinky-Toys – France - métal - 1/43^e (2)
 # 596 - Arroseuse-balayeuse LMV
 Crème et verte. Complète. Quelques têtes d'épingle. Boîte usée mais complète.
 B+/c
 # 70 - Remorque bâchée
 Jantes convexes rouges. Etat quasi neuf. Boîte usée mais complète. A+/c
90 / 110 €

633

Dinky-Toys – France - métal - 1/43^e (2)
 # 811 - Caravane
 1^e version à toit lisse. Crème et blanc, filets rouges. Quelques têtes d'épingle sur les parties saillantes supérieures. Belle boîte complète.
 B+/a-
 # 822 - Half-track M3
 Chenilles en bon état. Etat très proche du neuf. Avec mitrailleuse de tourelle. Boîte 1^{er} type complète. Une inscription « J.Delattre » sur une face non illustrée A-/b-
80 / 120 €

634

Dinky-Toys – France - métal - 1/43^e (2)
 # 811 - Caravane
 2^e version à toit nervuré. Crème et blanc, filets rouges. Quelques traces d'usure sur les parties saillantes. Boîte tâchée mais complète. B+/c
 # 822 - Half-track M3
 Chenilles en bon état. Etat très proche du neuf. Immatriculations militaires rajoutées à l'AV et à l'AR. Avec mitrailleuse de tourelle. Boîte 2^{er} type complète. Tout petit manque de papier sur un rabat A-/b-
80 / 120 €

635

Dinky-Toys – France - métal - 1/43^e (1)
 Boîte très peu courante
 # 810 - Remorque bâchée
 Autant la boîte « 70 » est courante, autant la « 810 » est rare. Cette référence est difficile à trouver, même en présence d'une remorque à jantes concaves, comme la pièce proposée ici, en rouge à bâche verte en état quasi neuf. Une petite salissure sur un rabat de la boîte. A+/b
90 / 110 €

636

Dinky-Toys – France - métal / carton - 1/43^e (2)
 Boîte très peu courante
 # 810 - Remorque bâchée
 Jaune, bâche verte, jantes concaves. Quelques têtes d'épingle, notamment sur la bâche, qui présente un léger pli longitudinal. Peu courante boîte (cf supra). Pliure sur un rabat C+/b
 Sur-boîte grise (vide) pour 3 remorques bâchées # 810.
 Peu courant (cf supra). Repère de couleur rouge. Complète. Usure générale, un petit rabat intérieur anciennement scotché. /c-
90 / 110 €

637

Dinky-Toys – France - métal - 1/43^e (1)
 # 32 D - Delahaye échelle de pompiers
 1^e version à jantes convexes. Rouge. Superbe état quasi neuf. Très belle boîte avec cale jaune (complète). Rare notice et mini dépliant publicitaire, vantant les qualités des « Dinky Toys »
 A+/a
 Ensemble splendide
120 / 150 €

638

Dinky-Toys – France - métal - 1/43^e (1)
 # 899 - Delahaye échelle de pompiers
 2^e version à pneus blancs crantés sur jantes concaves et châssis électro-zingué. Rouge. Très bon état. 4 têtes d'épingle côté gauche. Belle boîte avec cale grise (complète) B+/a-
 On y joint 8 figurines pompiers, dont 3 « Starlux ».
120 / 150 €

639

Dinky-Toys – France - métal - 1/43^e (1)
 # 32 E - Berliet GLA pompiers premiers secours
 1^e version à jantes convexes. Rouge. Complet de tous ses accessoires. Etat proche du neuf.
 2 têtes d'épingle sur un dérouleur de tuyaux. Quelques traces d'usure sur la boîte (manque la cale) A-/b
120 / 150 €

640

Dinky-Toys – France - métal - 1/43^e (1)
 # 32 E / 583 - Berliet GLA pompiers premiers secours
 2^e version à jantes concaves. Rouge. Complet de tous ses accessoires. Assez bon état. 1 écaille et 1 tête d'épingle sur le toit. Nombreuses usures sur les parties saillantes. Boîte double référence, avec cale d'origine. Déchirure du papier sur un rabat, carton abimé par des traces de scotch sur les faces non illustrées B-/c
80 / 120 €

641

Dinky-Toys – France - métal - 1/43^e (1)
 # 25 D - 2CV fourgonnette pompiers
 1^e version à jantes convexes. Rouge. Très bon état. 2 têtes d'épingle. Boîte complète, un peu usée A-/b
100 / 150 €

642

Dinky-Toys – France - métal - 1/43^e (1)
 # 568 - Berliet GBK 6 grande échelle pompiers
 Rouge. Quelques têtes d'épingle mineures
 Très belle boîte avec cale et notice A-/a
350 / 450 €

643

Dinky-Toys – France et G.-B. - métal - 1/43^e (2)
 # 25 C - Citroën 1200 Kg
 2^e version à intérieur de toit quadrillé. Gris métal doré. Etat assez proche du neuf. Très légères usures sur les arches de roues AR. Belle boîte complète (une légère pliure sur le carton) A-/b
 # 260 - Royal Mail Van
 Rouge, toit noir. Un peu d'usure sur les décalques. Quelques écailles. Boîte complète (un rabat légèrement tâché) C+/b
100 / 150 €

644

Dinky-Toys – France - métal - 1/43^e (2)
 # 25 CG - Citroën 1200 Kg « Ch. Gervais »
 1^e version : crème clair, décalques 1^{er} type. Très bon état. Une tête d'épingle sur l'arche de roue AV gauche. Une retouche discrète sur le toit. Belle boîte complète et conforme (un petit manque de papier de 2mm). A-/b
 # 25 CG - Citroën 1200 Kg « Ch. Gervais »
 2^e version : crème plus marqué, décalques 2^e type. Etat très proche du neuf. Boîte complète et conforme. Quelques pliures. Graffitis sur une face illustrée A+/c
180 / 220 €

645

Dinky-Toys – France - métal - 1/43^e (1)
 # 561 - Citroën 1200 Kg « Cibié »
 1^e version à jantes convexes. Bleu pétrole, jantes jaunes. Etat quasi neuf. Boîte fatiguée, en partie réparée, mais complète de tous ses rabats A+/d
100 / 150 €

646

Dinky-Toys – France - métal - 1/43^e (1)
 # 561 - Citroën 1200 Kg « Glaces Gervais »
 Bleu clair et blanc, jantes concaves bleues. Très bon état. Quelques têtes d'épingle sur les parties saillantes. Dessus de cabine à nettoyer. Belle boîte complète. B+/a-
200 / 250 €

647

Dinky-Toys – France - métal - 1/43^e (1)
 # 566 - Citroën 1200 Kg Car de Police
 Couleurs « pie » du célèbre « panier à salade » : bleu sombre et blanc, jantes bleu sombre. Gyrophare fonctionnel (livré sans pile). Manque la courroie d'entraînement de la « sirène ». Etat assez proche du neuf, peu de têtes d'épingle. Retouche d'usine au coin du toit. Boîte complète, avec coupon détaillant non détaché. Notice copie A-/a-
170 / 190 €

648

Dinky-Toys – France - métal - 1/43^e (1)
 Bel état de conservation pour un modèle aussi fragile !
 # 587 - Citroën 1200 Kg « Philips »
 Jaune, rouge et gris métal, jantes rouges. Avec galerie plastique intacte. Etat assez proche du neuf.
 3 têtes d'épingle. Superbe boîte complète avec



637



639



642



645



646



648



649



655



657



658



659



660



663



664



665

cale et notice d'origine, coupon détaillant détaché mais présent. A-/a+
350 / 450 €

649

Dinky-Toys – France - métal - 1/43^e (1)
Bel état de conservation pour un modèle de cet âge !
25 B – Fourgon Peugeot D3A « Lampe Mazda »
Sorti fin 1953-début 54. L'un des premières productions de la marque, avec l'Aronde 24 U, la Buick Roadmaster 24 V et les pompes à essence 49 D, à recevoir une boîte individuelle, marquée « Miniatures Dinky Toys ». Vert et jaune, pneus « M » sur jantes vertes. Etat quasi neuf. Belle boîte complète (toute petite amorce de déchirure dans un coin. A+/a-
250 / 350 €

650

Dinky-Toys – France - métal - 1/43^e (1)
25 BV – Fourgon Peugeot D3A « Postes »
1^e variante (toit quadrillé), inscription « Postes » au tampon. Vert et jaune, jantes convexes vertes. Etat assez proche du neuf, mais peinture irrégulière, manifestement appliquée à l'origine sur une base humide. Belle boîte complète. Une rature et un prix au stylo sur un rabat A-/b+
90 / 110 €

651

Dinky-Toys – France - métal - 1/43^e (1)
563 – Pick up Estafette Renault
Orange, bâche verte, jantes grises, roue de secours présente à l'intérieur. Etat quasi neuf. Oxydation sur 2 extrémités d'axes de roues. Belle boîte complète, léger enfoncement du carton sur une face. A-/a-
90 / 110 €

652

Dinky-Toys – France - métal - 1/43^e (1)
25 BV – Fourgon Peugeot D3A « Postes »
1^e variante (toit quadrillé), inscription « Postes » au tampon. Vert et jaune, pneus « M » sur jantes convexes vertes. Superbe état quasi neuf, peinture bien tendue Belle boîte en rapport. Prix au crayon sur un rabat. A/a
100 / 150 €

653

Dinky-Toys – France - métal - 1/43^e (1)
565 – Estafette Renault « Camping »
Bleu et crème. Aucune décoloration des portes plastique. Avec sa plaque minéralogique arrière. Etat quasi neuf. Oxydation sur 3 des 4 jantes. Belle boîte complète, avec coupon détaillant encore attaché. Tout petit manque de papier sur un rabat. A-/a-
150 / 200 €

654

Dinky-Toys – France - métal - 1/43^e (1)
25 BV – Fourgon Peugeot D3A « Postes »
2^e variante, inscription « Postes » par décalque, avec le « O » à côtés droits. Vert et jaune, jantes convexes vertes. Etat très proche du

neuf, peinture bien tendue. Une petite bulle de zamak d'origine à l'arrière du toit. Minuscule tête d'épingle à l'extrémité du garde boue AR gauche. Boîte complète, une compression du carton et une petite amorce de déchirure sur un petit rabat intérieur. A/b

100 / 150 €

655

Dinky-Toys – France - métal - 1/43^e (1)
564 – Miroitier Estafette Renault
Orange, chevalet plastique marron, jantes orange, roue de secours présente. Complet. Le miroir et la « glace » ont été conservés dans leur papier de soie d'origine. Superbe état quasi neuf, de même que la boîte, avec sa petite notice A+/a+
200 / 250 €

656

Dinky-Toys – France - métal - 1/43^e (1)
25 BV / 560 – Fourgon Peugeot D3A « Postes »
3^e variante de 1960, inscription « Postes » par décalque, avec le « O » arrondi. Vert et jaune, jantes convexes vertes. Etat proche du neuf. Boîte de la référence 25 BV, incomplète : manquent un grand et un petit rabat. A/e
80 / 120 €

657

Dinky-Toys – France - carton - 1/43^e (1)
Peu courant
Sur-boîte grise (vide) pour 6 pièces :
Miroitier Estafette Renault # 564.
Complète. Usure générale, amorces de déchirures, traces d'humidité sur le dessus, deux chiffres ajoutés /c-
70 / 90 €

658

Dinky-Toys – France - métal - 1/43^e (1)
570 – Fourgon J7 Peugeot « Allo Frêt »
Bleu, version à toit blanc. Avec toutes ses publicités (un peu graisseuses). Plaques minéralogiques posées. Antenne possédant son sachet d'origine. Etat très proche du neuf. Mini tête d'épingle sur le pare-chocs AV. Belle boîte complète. A/a-
230 / 260 €

659

Dinky-Toys – France - métal - 1/43^e (1)
570 P – Fourgon J7 Peugeot « Pompiers »
Rouge, avec gyrophare et antenne (présence du sachet d'origine). Plaques minéralogiques posées. Etat très proche du neuf. 2 têtes d'épingle. Belle boîte complète avec cale de toit (sans marquage Tri-ang. A-/a-
350 / 450 €

660

Dinky-Toys – France - métal - 1/43^e (1)
570 A – Fourgon Peugeot J7 « Autoroutes »
Orange, en coffret avec diorama. Antenne,

gyrophare, panneau de toit « chantier mobile » incluant 2 projecteurs. Etat proche du neuf. Deux têtes d'épingle sur l'arête avant gauche. Diorama complet, comprenant 5 cônes rouge, 2 employés, 2 panneaux « 60 Km/h » et « Travaux ». Boîte complète, avec des traces de scotch, contenant les deux notices d'origine. A-/b
550 / 650 €

661

Dinky-Toys – France - métal - 1/43^e (1)
589 A – Berliet GAK dépanneuse « Autoroutes »
Orange. Antenne et gyrophare. Plaques minéralogiques posées. Corde et crochet plastique d'origine. Très bon état. 3 têtes d'épingle de chaque côté. Boîte complète, un rabat refixé au scotch avec un petit manque de papier. Cale de toit, panneau de signalisation et son livret en sachet d'origine (ouvert). B+/c
150 / 200 €

662

Dinky-Toys – France - métal - 1/43^e (1)
589 – Berliet GAK dépanneuse
Rouge, version à décalques blancs. Jantes peintes en noir. Gyrophare métallique. Etat assez proche du neuf. Usure de la peinture sur une arête transversale du toit. Belle boîte, coupon détaillant non détaché. Un petit enfoncement et un prix au crayon A-/a-
120 / 150 €

663

Dinky-Toys – France - métal/plastique - 1/43^e (1)
577 – Berliet GAK bêtaillère
Vert et jaune, jantes jaune. Avec ses deux vaches d'origine (des tâches bleues sur l'une d'elles). Etat quasi neuf. Belle boîte complète, étiquette de prix du magasin « Au Printemps ». Petite auréole sur une face non illustrée. A+/a-
180 / 220 €

664

Dinky-Toys – France - métal - 1/43^e (1)
585 – Berliet GAK benne
Bleu, orange et crème. Version de benne basculante à larges stries. Etat quasi neuf. Belle boîte complète. A-/b
140 / 160 €

665

Dinky-Toys – France - métal - 1/43^e (1)
Rare promotionnel
588 – Berliet GAK brasseur « Kronenbourg »
Couleurs, ridelle arrière et boîte spécifiques pour ce rare promotionnel à tirage limité, disponible seulement en 1970 à la boutique de la brasserie à Cronenbourg et chez le grossiste Tafanel. Rouge orangé, jantes assorties, mentions « Kronenbourg le grand nom des bières d'Alsace » sur la ridelle arrière.



665

Etat quasi neuf. 2 traces d'usure de 2mm et 1 mm sur l'arête arrière du toit. Boîte conforme, surcharges « Kronenbourg » intactes des deux côtés, coupon détaillant attaché. A/a-
(reproduit en couverture)
3 500 / 4 500 €

666

Dinky-Toys – France - métal - 1/43° (1)
580 – Berliet benne carrières
Avant-dernière version : jantes concaves, châssis avant noir et rivets plats. Orange et bleu laiteux. Etat très proche du neuf. 2 têtes d'épingle sur une arête de la benne. Boîte conforme mais incomplète : manque un petit rabat intérieur. A-/d
80 / 120 €

667

Dinky-Toys – France - métal - 1/43° (1)
580 – Berliet benne carrières
Ultime version à jantes concaves, châssis avant électro-zingué et rivets en dôme. Orange et bleu laiteux nuance plus claire. Etat très proche du neuf. 1 micro tête d'épingle sur une arête de la benne. Boîte complète et conforme à papier gommé, un petit manque de papier sur une face illustrée A/c+
120 / 150 €

668

Dinky-Toys – France - métal / carton - 1/43° (3)
34 B – Berliet plateau container
Version classique : jantes convexes, roue de secours vissée. Rouge sombre. Etat très proche du neuf. Pneus séchés et plus ou moins aplatis. Container à crochet moulé complet. Boîte conforme, déchirure de 3 cm peu visible sur une arête, sans manque de papier. A-/c+

581 – Berliet plateau container
Version tardive : jantes concaves, roue de secours rivetée. Rouge vif. Bon état. Quelques marques sur la face AV, une écaille sur l'aile gauche. Traces de colle sur le plateau. Container à crochet moulé complet. On y joint une boîte de la référence 34 B, très usée mais complète. B/c-
Sur-boîte grise (vide) pour 3 pièces :
Berliet plateau container # 34 B
Complète. Très bel état malgré de petites amorces de déchirures réparées. /b
200 / 300 €

669

Dinky-Toys – France - métal - 1/43° (1)
38 A – Unic multibenne Marrel
Jantes convexes, jaune d'or et gris. Etat très proche du neuf. Parties métalliques non oxydées. Petite tête d'épingle sur l'aile gauche. Boîte complète et conforme, avec calage orange (usures sur la partie inférieure). A-/b
100 / 150 €

670

Dinky-Toys – France - métal - 1/43° (1)
895 – Unic multibenne Marrel
Version tardive : jantes concaves, jaune d'or et gris très clair. Très bon état. Parties métalliques non oxydées. 2 têtes d'épingle sur la partie inférieure AR. Quelques marques d'usure autour des goupilles de la caisse (l'une d'elles a été remplacée). Boîte complète et conforme, avec calage gris. Quelques tâches d'humidité. A-/b
100 / 150 €

671

Dinky-Toys – France - métal/plastique - 1/43° (1)
805 – Unic multibenne Marrel et citerne
En coffret. Version à châssis marqué « 805 » et non « 38 A ». Rouge sombre, noir et 2 tons de gris. Jantes concaves noires. Vitrage. Etat assez proche du neuf. Quelques têtes d'épingle mineures. Une écaille à l'arrière de la caisse. Complet de tous ses accessoires. Beau coffret avec sa cale d'origine. Petit manque de papier sur un côté de boîte. A-/a-
350 / 450 €

672

Dinky-Toys – France - métal - 1/43° (1)
39 A – Unic semi-remorque porte-voitures Boilot 1^e version à jantes convexes orange. Gris métal et orange. Très bon état. 2 écailles sur le toit côté droit. Usure sur les 4 feux de position et la zone d'attache de la semi. 2 pneus du tracteur aplatis. Boîte usée à sa base, conforme, avec calage orange (manque l'arceau de carton). B/b-
60 / 80 €

673

Dinky-Toys – France - métal - 1/43° (1)
894 – Unic semi-remorque porte-voitures Boilot 2^e version à jantes concaves orange. Gris métal et orange. Assez bon état. 2 écailles et petites rayures sur le toit, écaille au-dessus d'un phare. Usure sur les 4 feux de position et la zone d'attache de la semi. Pneus de la remorque légèrement déformés. Belle boîte conforme, avec calage orange complet C+/b
70 / 90 €

674

Dinky-Toys – France - métal - 1/43° (1)
887 – Unic semi-remorque citerne « Air BP »
Blanc, vert et jaune. Bon état d'usage. Traces classiques à l'emplacement de la « sellette ». Système de commande électrique intact (sans pile). Semi-remorque complète de tous ses accessoires (6 tuyaux, 3 bouchons). Couleurs du logo « BP » un peu passées d'un côté. Belle boîte complète avec son calage gris. Un prix (discret) au stylo. C+/b-
80 / 100 €

675

Dinky-Toys – France - métal - 1/43° (1)
32 AB – Tracteur Panhard semi-remorque SNCF 2^e variante de 1955-1959. Bleu marine, jantes convexes, intérieur de toit quadrillé, entretoise triangulaire sous l'essieu AR de la remorque, fond de carte de France vert clair. Etat très proche du neuf. 3 têtes d'épingle à l'avant de la remorque. Pneus plus ou moins coupés. Boîte complète mais usée, quelques petites tâches et manques de papier. A-/c+
120 / 150 €

676

Dinky-Toys – France - métal - 1/43^e (1)
32 AJ - Tracteur Panhard semi-remorque « Kodak »
1^e variante « française » de 1954-1955. Jaune,
intérieur de toit lisse, sans entretoise. Pneus
« M ». Très bon état d'usage. Publicités de bâche
passées. Sans boîte à l'origine. C/°
90 / 110 €

677

Dinky-Toys – France - métal - 1/43^e (1)
32 C - Tracteur Panhard semi-remorque « Esso »
2^e variante de 1957-1959. Rouge, bande blanche,
jantes convexes, intérieur de toit quadrillé,
moyenne décalque. Etat quasi neuf. Boîte com-
plète (un peu d'usure aux arêtes). Un prix au crayon
A+/b-
140 / 180 €

678

Dinky-Toys – France - métal / carton - 1/43^e (4)
32 AB/1 - Tracteur Panhard semi-remorque SNCF
Toute 1^e variante de 1952-1953. Bleu marine,
pneus « M » sur jantes convexes, intérieur de toit
lisse, sans entretoise, logo « locomotive » en sé-
rigraphie sur la bâche. Bon état. 2 petites écailles
sur le tracteur, quelques-unes sur la remorque.
Rayures superficielles sur le dessus de la bâche.
Sans boîte à l'origine. C+/°
32 AB - Tracteur Panhard semi-remorque SNCF
2^e variante de 1955-1959. Bleu marine, jantes
convexes, intérieur de toit quadrillé, entretoise
triangulaire sous l'essieu AR de la remorque, déco-
ration de bâche par décalque. Etat très proche du
neuf. Sans boîte à l'origine. A/°
32 AB - Tracteur Panhard semi-remorque SNCF
2^e variante de 1955-1959. Bleu marine, jantes
convexes, intérieur de toit quadrillé, entretoise
triangulaire sous l'essieu AR de la remorque, déco-
ration de bâche par sérigraphie. Bon état. 3 écailles
grossièrement retouchées sur la cabine. Début de
coupures sur les pneus. Quelques écailles sur la
remorque. C/-
Boîte détaillant grise (vide) pour 3 pièces :
Tracteur Panhard semi-remorque SNCF # 32 AB
Version à lettres grasses en référence. Complète.
Séparations d'origine. Bel état, malgré quelques
auréoles sur les faces imprimées. /c+
300 / 400 €

679

Dinky-Toys – France - métal - 1/43^e (1)
32 AJ - Tracteur Panhard semi-remorque « Kodak »
1^e variante « française » de 1954-1955. Jaune, in-
térieur de toit lisse, sans entretoise. Pneus « M ».
Très bon état. Quelques têtes d'épingle et trace
de colle sur la bâche. Publicités en bon état. Divers
« embellissements » : plaques minéralogiques,
feux de position et feux AR de la remorque, flèches
de direction soulignés. Sans boîte à l'origine B-/°
130 / 150 €

680

Dinky-Toys – France - métal - 1/43^e (1)
582 - Citroën U 23 de dépannage
Quatrième variante à jantes concaves, crochet
en plastique noir, petite caisse à outils. Roue de
secours présente. Rouge clair. Etat quasi neuf.
Belle boîte conforme (3 inscriptions « 386 » au
stylo). A+/a-
90 / 110 €

681

Dinky-Toys – France - métal - 1/43^e (2)
35 A - Citroën U 23 de dépannage
2^e variante de 1959 à jantes convexes, cro-
chet en métal, petite caisse à outils. Roue de
secours présente. Rouge. Etat très proche du
neuf. Rare boîte double référence 582/35 A,
très usée mais complète. A/c-
Sur-boîte grise (vide) pour 3 pièces :
Citroën U 23 de dépannage # 35 A
Complète. Quelques amorces de déchirures en
partie réparées (collées ou scotchées). /c
110 / 150 €

682

Dinky-Toys – France - métal - 1/43^e (1)
33 A - Fourgon Simca Cargo
1^e variante, cabine vert olive, fourgon jaune
moutarde. Superbe état quasi neuf. Micro tête
d'épingle sur le toit. Boîte complète, quelques
salissures A/b
110 / 150 €

683

Dinky-Toys – France - métal - 1/43^e (1)
33 A - Fourgon Simca Cargo
2^e variante, cabine vert olive, fourgon jaune
orangé. Très bon état. Quelques têtes d'épingle
sur la caisse. Traces d'oxydation sur les tiges
métalliques des portes AR. Boîte complète,
mais sale, avec un peu d'usure. A-/c+
90 / 110 €

684

Dinky-Toys – France - métal - 1/43^e (1)
Peu courante première variante
33 B - Benne basculante Simca Cargo
1^e variante, benne lisse, nervure de hayon en
creux. Cabine vert brillant, jantes assorties,
benne gris métal doré. Etat assez proche du
neuf. 2 têtes d'épingle sur le toit de la cabine.
Traces de papier sur le garde-boue droit. Belle
boîte complète. Etiquette de prix sur un rabat.
B+/b
100 / 150 €

685

Dinky-Toys – France - métal - 1/43^e (1)
33 B - Benne basculante Simca Cargo
2^e variante, benne nervurée, nervure de hayon
en creux, roue de secours vissée. Cabine verte,
jantes assorties, benne gris métal doré. Etat
assez proche du neuf. Une micro tête d'épingle
sur le toit de la cabine. 2 pneus déformés. Belle
boîte complète. A-/a-
80 / 120 €

686

Dinky-Toys – France - métal - 1/43^e (1)
Peu courante ultime variante
578 - Benne basculante Simca Cargo
5^e et ultime variante, cabine vert sapin, benne
argent métal bleuté, pneus nervurés sur jantes
concaves. Roue de secours rivetée. Superbe état
quasi neuf. Rare boîte Meccano Tri-ang à bandeau
rouge (repère de prix de 1968) A/a
140 / 180 €

687

Dinky-Toys – France - métal - 1/43^e (1)
33 C - Miroitier Simca Cargo
2^e variante, châssis-cabine gris clair, plateau vert
vif. Jantes convexes crème. Marchepied en creux.
Chevalet gris marqué « Miroitier » et « Saint-Go-
bain ». Bon état. Chevalet, miroir et « glace » très
usés. Pneus craquelés. Boîte très usée (un rabat
renforcé au scotch), mais complète. C+/d+
40 / 60 €

688

Dinky-Toys – France - métal - 1/43^e (1)
33 C - Miroitier Simca Cargo
2^e variante, châssis-cabine gris clair, plateau
vert vif. Jantes convexes crème. Marchepied en
creux. Version Export : chevalet gris sans aucun
marquage. Très bon état : 2 têtes d'épingle sur la
cabine. Petit frottement sur l'aile gauche et cer-
taines parties saillantes du plateau. Accessoires
en état proche du neuf et notice d'origine. Boîte
complète, petites compressions du carton B+/b
70 / 90 €

689

Dinky-Toys – France - métal - 1/43^e (1)
579/33 C - Miroitier Simca Cargo
2^e variante, châssis-cabine jaune d'or, plateau vert
vif. Jantes convexes jaune. Marchepied en creux.
Version Export : chevalet jaune sans aucun mar-
quage. Très bon état : 1 écaille sur le montant droit
de la cabine. Accessoires en état proche du neuf,
notice d'origine en anglais. Boîte double référence
579/33 C, cabossée mais complète B+/c
90 / 110 €

690

Dinky-Toys – France - métal - 1/43^e (1)
33 AN - Déménageur Simca Cargo "Bailly"
Version à jantes convexes et roue de secours
rivetée. Jaune, toit blanc, publicité « Bailly » sur
fond noir. Très bon état. Quelques bulles d'humidité
et une petite écaille sur le toit du fourgon. Pneus
craquelés (2 sont coupés). Traces d'oxydation sur
les tiges métalliques des portes AR. Boîte com-
plète, avec un peu d'usure sur les arêtes. B+/b
100 / 150 €

691

Dinky-Toys – France - carton - 1/43^e (1)
Sur-boîte grise (vide) pour 3 pièces :
Miroitier Simca Cargo - # 33 C
Complète. Excellent état. Un chiffre discret au
crayon sur un rabat /a-
70 / 90 €



668



671



674



675



678



679



681



682



684



686



689

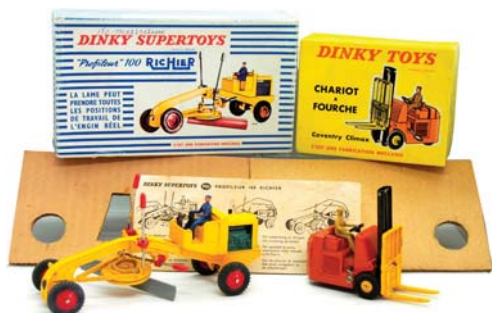

692

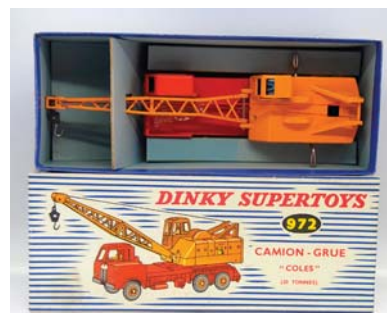

699



700

692

Dinky-Toys – France - métal - 1/43^e (2)

886 – Profileur 100 Richier

Complet. Oxydation partielle sur les tiges chromées. Un joint en plastique rouge fendu. Ecaillures sur le conducteur. Boîte avec ses deux cales et notice originale. Petite inscription au stylo sur le couvercle. C/a-

597 – Chariot à fourche Coventry Climax

Bon état d'usage. Pneu arrière aplati. Boîte avec calage d'origine. C/b

70 / 90 €

693

Dinky-Toys – France - métal - 1/43^e (1)

830 – Rouleau compresseur Richier

Jaune et rouge, avec conducteur en combinaison bleue. Très bon état : 2 écailles situées sous le châssis. Boîte référence 830, usée, avec son calage (complexe) d'origine. B+/c

70 / 90 €

694

Dinky-Toys – France - métal - 1/43^e (1)

50 – Grupe Salev

Rouge, grise et jaune, avec conducteur en combinaison bleue. Cordelette et crochet d'origine. Très bon état : 2 têtes d'épingle, un pneu coupé. Boîte un peu usée, sans calage B+/c

70 / 90 €

695

Dinky-Toys – France - métal - 1/43^e (1)

888 – Camion pétrolier saharien GBO Berliet

Couleur sable, toit blanc, avec chèvre et treuil (cordelette d'origine). Etat proche du neuf, assez rare sur ce modèle. Jantes plastique intactes. Légère décoloration sur un coin du toit. Belle boîte complète, avec les deux cales et les deux notices d'origine. Un prix au crayon (en NF!) A/a-

110 / 150 €

696

Dinky-Toys – France - métal - 1/43^e (1)

893 – Tracteur Unic saharien

Couleur sable, caisson de toit réfrigérant blanc, 6 tuyaux en ébonite. Version à jantes convexes. Très bon état. Quelques têtes d'épingle sur le caisson blanc et les feux de position. Boîte correcte, une petite tâche sur un rabat, couleur bleue passée. Etiquette d'un magasin de jouets de Châlons-sur-Marne collée sur le dessous de boîte. Un prix au crayon. B+/b+

110 / 150 €

697

Dinky-Toys – France - métal - 1/43^e (2)

888 – Camion pétrolier saharien GBO Berliet

Couleur sable, toit blanc, avec chèvre et treuil (cordelette d'origine). Bon état (à nettoyer). Jantes plastique intactes. 2 écailles principales à l'endroit où repose la chèvre et à la base du pare-brise, quelques têtes d'épingle. Défaut de moulage

d'origine sur l'aile droite. Boîte complète (pluies sur un coin), avec ses deux cales d'origine.

Notices copiées. C+/b

893 – Tracteur Unic saharien

Couleur sable, caisson de toit réfrigérant blanc, 6 tuyaux en ébonite. Version à jantes concaves. Très bon état. Deux petites écailles sur le caisson blanc et le pare-chocs. Trace de papier collant à l'avant du toit. Angle supérieur de la boîte déchiré sur 7 cm. B+/c

120 / 150 €

698

Dinky-Toys – France - métal - 1/43^e (1)

36 B – Tracteur Willème et semi-remorque bâchée

1^e version, pneus à section ronde sur jantes convexes, double roulettes sous la semi. Rouge et orange, bâche plastique verte. Complet et en très bel état proche du neuf. Cabine en état « A+ ». 2 petites écailles à la base des portes arrière de la semi. Belle boîte complète avec sa cale d'origine. Un prix au crayon rouge. A-/a-

110 / 150 €

699

Dinky-Toys – G^{de}-Bretagne/France - métal - 1/43^e (1)

Peu courante version « française »

972 – Camion grue Coles

Peu courante version « française » d'un grand classique de Liverpool. Marquage sur le châssis avant : « Assemblé en France – Meccano Paris ». Deux tons d'orange. Modèle avec deux conducteurs en bleu de travail. Crochet et cordelette rouge d'origine. Très bel état proche du neuf, avec d'inévitables marques à l'endroit où repose la flèche de la grue. Deux retouches d'usine et d'origine à l'avant gauche. Superbe coffret complet, avec son calage en carton bleu pâle A/a

120 / 150 €

700

Dinky-Toys – France - carton - 1/43^e (3)

3 boîtes vides (d'origine)

24 A - Chrysler « New Yorker »

Complète et en très bon état /a

580/34 A - Berliet benne carrières

Rare boîte double référence. Usée mais complète. /c

36 A - Willème semi-remorque fardier

« Dinky Super Toys ». Complète, en état d'usage. /c

80 / 120 €

Ordres d'achat

- Enchères téléphoniques
 Ordres d'achat

Vente du 6 avril 2019

Frais en sus des enchères 26 % TTC

Nom :

Prénom :

Adresse :

.....

Téléphone :

e-mail :

Nous vous prions de joindre à ce formulaire un relevé d'identité bancaire et une copie de pièce d'identité.

N° de lot	Désignation	Enchère (limite en euro et hors frais de vente)

Je déclare avoir pris connaissance des conditions de vente et les accepte.
Les ordres d'achat enregistrés ci-dessus seront exécutés par la société Vermot & Associés au mieux de mes intérêts lors de la vente aux enchères référencée.
La prise d'ordres d'achat et d'enchères téléphoniques est un service gratuit fourni par Vermot & Associés qui ne pourra être tenue responsable d'un oubli ou d'une erreur d'exécution. Lorsque plusieurs ordres d'achat sont identiques, la priorité sera donnée au plus ancien. En cas de succès, j'autorise Vermot & Associés à tout transport dans un but de stockage de mes biens nouvellement acquis et m'engage à en régler le montant.

Je m'engage en déposant cet ordre à la maison de vente à être preneur à hauteur de l'estimation basse moins 10 % du ou des lots concernés. S'il arrivait que je sois injoignable et sans annulation de mon ordre au moins une heure avant le début de la vente, la maison de vente peut m'adjuger le lot au montant sus mentionné.

Fait à Paris, le
Signature précédée de la mention « lu et approuvé »

**V
&A**

SARL au capital de 5 000 €
RCS Paris 794 643 833 00039
26 rue Cadet
75009 Paris - Métro Cadet
Tél. : + 33 (0)1 71 19 42 16
info@vermotetassocies.com
www.vermotetassocies.com

Conditions générales des ventes

LA VENTE ET LES BIENS MIS EN VENTE

Les ventes organisées par la société de vente volontaire de meubles aux enchères publiques *Vermot et Associés* sont régies par les lois du 10 juillet 2000 et du 20 juillet 2011 et uniquement régies par le droit français. La société *Vermot et Associés* est mandataire du vendeur. Les ventes sont faites au comptant, en euros et en français.

L'adjudicataire est le plus offrant et le dernier enchérisseur et doit indiquer ses nom et adresse à l'employé de la maison le lui demandant. Les enchérisseurs sont réputés agir en leur nom et pour leur propre compte, sauf convention contraire passée par écrit avant la vente avec l'OVV. Les biens mis en vente sont vendus en l'état, avec leurs imperfections ou défauts. Une exposition préalable aura permis aux acheteurs de les examiner.

Aucune réclamation ne sera admise concernant les restaurations d'usage et petits accidents une fois l'adjudication prononcée. Les biens précédés du signe + appartiennent directement ou indirectement à l'OVV, ses dirigeants, ses salariés ou ses experts. *Vermot et Associés* engage sa responsabilité quant aux descriptions des catalogues, rapports d'état, étiquettes, indications ou annonces verbales ; les descriptions pouvant être modifiées oralement ou par écrit au moment de la vente. L'absence d'indication d'une restauration ou d'un accident dans le catalogue, les rapports d'état, les étiquettes ou verbalement n'implique nullement que les biens en sont exempts. À l'inverse, l'indication d'un défaut n'implique pas l'absence de tout autre défaut.

FRAIS

En sus du prix d'adjudication, l'acheteur doit à la SVV *Vermot et Associés* une commission de 26 % T.T.C. (T.V.A. incluse : 20%, 5,5 ou 10% selon les cas).

Pour les lots en provenance des pays tiers à l'UE, signalés par le signe °, il faudra ajouter une T.V.A. à l'import sur le prix d'adjudication (10% ou 20% selon les cas).

Pour toute exportation ultérieure de bien acheté en vente, la T.V.A. collectée au titre d'une importation pourra être remboursée à l'acheteur dans les délais légaux et sur présentation des documents douaniers justifiant de sa sortie de territoire.

Nous rappelons que les formalités légales de licence d'exportation peuvent avoir un délai de six semaines.

Tarif forfaitaire minimum jusqu'à 2kg en France Métropolitaine : 25€, puis variable en fonction du volume, poids et valeur... (majoritairement entre 30€ et 50€).

Délais d'expédition indicatifs : un mois après enregistrement du paiement..

CONDITIONS SPÉCIFIQUES AUX VENTES DE BIJOUX

Nous sommes à votre disposition pour vous fournir un rapport détaillé sur l'état des lots.

Tous les biens sont vendus dans l'état dans lequel ils se trouvent au moment de la vente avec leurs imperfections ou défauts. Les dimensions, les couleurs et les poids des objets sont donnés à titre indicatifs et ne sont pas contractuels.

Aucune réclamation ne sera possible relativement aux restaurations d'usage et petits accidents. Il est de la responsabilité de chaque futur enchérisseur d'examiner attentivement chaque lot avant la vente et de se fier à son propre jugement afin de prendre connaissance de ses caractéristiques et de ses éventuelles réparations ou restaurations. Il ne sera admis aucune réclamation une fois l'adjudication prononcée.

[MONTRES ET BIJOUX]

- Les cadrans restaurés ou repeints, constituant une mesure conservatoire et non un vice, ne seront pas signalés. L'état des bracelets ainsi que l'étanchéité des montres à fond vissé ne sont pas garantis, ainsi que l'authenticité des boucles déployantes ou des boucles à ardillons. Il est à noter que la plupart des montres résistantes à l'eau ont été ouvertes pour identifier le type et la qualité du mouvement.
- On ne peut garantir que ces montres soient encore résistantes à l'eau et il est conseillé à l'acheteur de consulter un horloger avant d'utiliser l'objet.
- Les dimensions des montres sont données à titre indicatif.
- L'absence d'indication de restauration ou d'accident n'implique nullement qu'un bijou soit exempt de défaut.
- Les pierres précieuses et fines peuvent avoir fait l'objet de traitements destinés à les mettre en valeur. (Ex. : huilage des émeraudes, traitement thermique des rubis et des saphirs, blanchissement des perles).
- Ces traitements sont traditionnels et admis par le marché international du bijou.
- Vu la recrudescence des nouveaux traitements, les pierres présentées pendant la vente sans certificats sont vendues sans garantie quant à un éventuel traitement.
- Il est précisé que l'origine des pierres et la qualité (couleur et pureté des diamants) reflètent l'opinion du laboratoire qui émet le certificat. Il ne sera admis aucune réclamation si un autre laboratoire émet une opinion différente, et ne saurait engager la responsabilité du commissaire-priseur et de l'expert.
- Les bijoux annoncés dans notre catalogue en or jaune ou or gris sans mention de titrage sont toujours en or 18k, c'est-à-dire 750 ‰ — Or 14k : 585 ‰ — Or 9k : 375 ‰.

RÈGLEMENT

Il doit intervenir immédiatement après la vente et selon les modalités suivantes :

- En espèces jusqu'à 1 000 € maximum pour les particuliers résidents en France et professionnels ; 15 000 € pour les particuliers résidents à l'étranger, sur présentation d'une pièce d'un justificatif de résidence et de provenance des fonds.
- Par carte bancaire VISA ou MASTERCARD.
- Par chèque bancaire certifié à l'ordre de *Vermot & Associés* sur présentation de 2 pièces d'identité valides.
- Par virement bancaire à l'ordre de *Vermot & Associés* :
Banque : BNP PARIBAS
RIB : 30004 02550 00010175942 36
IBAN : FR76 3000 4025 5000 0101 7594 236
SWIFT/BIC : BNPAFRPPPOP

Défaut de paiement :

A défaut de paiement (article 14 de la loi 2000-642) par l'adjudicataire, après mise en demeure infructueuse, le bien est remis en vente à la demande du vendeur sur folle enchère de l'adjudicataire défaillant. Si le vendeur ne formule pas cette demande dans un délai de trois mois à compter de la vente, la vente est résolue de plein droit sans préjudice de dommages et intérêts dus par l'adjudicataire défaillant.

En outre, Vermot et Associés se réserve le droit de demander à celui ci des intérêts au taux légal, le remboursement de tout frais engagé pour le recouvrement des sommes dues par lui, ainsi que le paiement de la différence entre le prix d'adjudication initial et le prix final sur folle enchère s'il est inférieur, ainsi que les coûts générés par les nouvelles enchères.

LES AIDES A L'ACHAT

Les ordres d'achat, enchères par téléphones ou en direct sur internet seront exécutés au mieux des intérêts du client demandeur en fonction du déroulement de la vente. Il s'agit d'un service gratuit, Vermot & Associés ne pourra être tenue responsable de l'omission d'une demande d'ordre d'achat ou d'enchère téléphonique.

S'il arrivait que plusieurs ordres d'achat identiques soient collectés, la priorité revient à l'antériorité.

Toute demande d'ordre d'achat, d'enchères téléphoniques ou d'inscription sur internet devra être accompagnée de copies de pièces d'identité et de références bancaires.

Disposition exceptionnelle :

L'état français dispose d'un droit de préemption sur les œuvres mises en vente publique. L'exercice de ce droit au cours de la vente est confirmé dans un délai de quinze jours à compter de la vente. Dans ce cas, l'Etat se substitue au dernier enchérisseur.

ENLÈVEMENT DES LOTS

Dès l'adjudication, l'objet sera sous l'entière responsabilité de l'adjudicataire.

Les lots vendus ne seront remis à l'adjudicataire qu'après paiement total de son achat. Les acheteurs non présents en salle n'ayant pas retiré leurs lots avant la fermeture de celle ci devront prendre rendez vous auprès de la maison de vente pour régler et retirer leurs lots.

Selon le volume des lots, le lieu de stockage sera différent. Nous vous invitons à contacter la maison de vente pour de plus amples renseignements. Des frais de magasinage et de stockage pourront être facturés à l'adjudicataire.

Le fait de participer à la vente emporte acceptation des présentes conditions générales de vente.

Autonomie des dispositions :

Si une partie ou une disposition des présentes conditions était déclarée par un tribunal non valable, illégale ou inapplicable, il ne sera pas tenu compte de cette partie mais le reste des dites conditions générales de vente restera valable dans les limites légales.

Informations légales obligatoires :

Dans les termes de l'article L321-6 du code de commerce, Vermot et Associés dispose :

- À BNP PARIBAS d'un compte destiné exclusivement à recevoir les fonds détenus pour le compte d'autrui.
- D'une assurance couvrant sa responsabilité professionnelle ouverte auprès de la compagnie ALLIANZ.
- D'une assurance couvrant la responsabilité des fonds mentionnés au premier paragraphe ouverte auprès de la compagnie ALLIANZ.

PROTECTION DES DONNEES PERSONNELLES

Sans volonté contraire exprimée de votre part, le fait de participer à la vente en tant qu'enchérisseur, sous - enchérisseur, s'inscrire à la vente en « live » sur internet ou le fait de demander des renseignements sur un lot autorise la Maison de vente à utiliser vos données personnelles dans le cadre de sa démarche de communication.

En aucun cas à les communiquer à un tiers.

Dans tous les cas, conformément à la loi « informatique et libertés » du 6 janvier 1978 vous bénéficiez d'un droit d'accès, de suppression et rectification des données vous concernant

Vermot&Associés

SARL au capital de 5 000 €

RCS Paris 794 643 833 00039

26 rue Cadet 75009 Paris - Métro Cadet

Tél.: + 33 (0)1 71 19 42 16

info@vermotetassocies.com

www.vermotetassocies.com

Numéro de déclaration : N° 041-2013



