PESTEL-DEBORD

COMMISSAIRE PRISEUR

BIJOUX & MONTRES

Vendredi 9 février 2018

Hôtel Drouot

PESTEL-DEBORD

COMMISSAIRE PRISEUR

BIJOUX & MONTRES

Vente aux enchères

Vendredi 9 février 2018 à 14h
Hôtel Drouot - Salle 7
9, rue Drouot - 75009 Paris

Expositions

Jeudi 8 février 2018 de 11h à 21h
Vendredi 9 février 2018 de 11h à 12h

Téléphone pendant l'exposition
et la vente : + 33 (0)1 48 00 20 07

Laissez vos ordres d'achat et retrouvez
l'intégralité des lots photographiés sur
www.pestel-debord.com

Enchérir en direct sur
Drouot LIVE.com

Vente dirigée par
Vincent PESTEL-DEBORD

PESTEL-DEBORD
56, rue La Fayette - 75009 Paris
T. +33 (0)1 76 21 55 00
F. +33 (0)1 76 21 55 01
contact@pestel-debord.com
www.pestel-debord.com
O.V.V. déclaration 017-2012

SPECIALISTE POUR LES BIJOUX
Emmanuelle CHASSARD
56 rue La Fayette
75 009 Paris
Tél. : + 33 (0)1 76 21 55 00
contact@pestel-debord.com

EXPERT C.E.A. POUR LES MONTRES
Jean-Christophe GUYON
2 Cours du 30 Juillet
33064 Bordeaux
Tél. : + 33 (0)6 60 74 02 45
jcg@pestel-debord.com

1 **Lot de trois montres de poche**, vers 1910/1960
1. Montre de poche LIP en acier à fond vissé. Cadran argenté à chiffres romains.
Calibre mécanique. Diam. 50 mm. État : Beau
2. Montre de poche OMEGA en argent (925 millièmes) à cadran émaillé et chemin de fer, boîtier et mouvement signés.
Calibre mécanique remontage manuel. Diam. 42 mm. État : Assez beau
3. Montre de poche en argent (925 millièmes) à cadran émaillé à chiffres romains.
Mouvement mécanique. Diam. 42 mm. État : Assez beau.
(Poids brut total des montres en argent : 154,30 g)
150 / 200 €

2 **Lot de deux montres de col** en or jaune 18 carats (750 millièmes), l'une émaillée bleue à décor de fleurs, serties de demi perles, cadran émaillé blanc à chiffres romains et aiguilles pomme. L'autre à décor floral émaillé vert, orange et noir, cadran argenté, à chiffres romains et aiguilles pommes. (Verre détaché).
Mouvement mécanique à remontage manuel, ne fonctionnent pas.
Diam : 30 mm et 27 mm ; Poids brut : 36,8 g ; État : assez beau
600 / 800 €

3 **Montre de col en or jaune** 18 carats (750 millièmes), ornée d'une fleur stylisée sertie de diamants navette et d'un diamant de taille ancienne au centre. Cadran émaillé blanc à chiffres arabes et chemin de fer, petit compteur des secondes à 6h.
Mouvement mécanique à remontage manuel. Ne fonctionne pas.
Diam : 30 mm ; Poids brut : 21,1 g ; État : assez beau
300 / 400 €

4 **Montre de col en or jaune** 18 carats (750 millièmes), sertie de cinq diamants de taille ancienne, cadran crème à chiffres arabes, compteur des secondes à 6h.
Mouvement mécanique à remontage manuel, fonctionne, à réviser.
Diam : 23 mm ; Poids brut : 20,6 g ; État : assez beau.
300 / 400 €

5 **Montre de col de forme savonnette en or jaune** 18 carats (750 millièmes) à décor ciselé, ornée de bouquets fleuris sur fond émaillé bleu. Cadran émaillé blanc à chiffres romains.
Mouvement mécanique à remontage manuel. Ne fonctionne pas. Manque la clef.
Diam : 34 mm ; Poids brut : 27,6 g ; État : assez beau
400 / 600 €

6 **BOUCHERON**
Montre de col en or jaune 18 carats (750 millièmes), cadran émaillé blanc à chiffres romains, chemin de fer et chiffres arabes, signée Boucheron. Aiguilles ouvragées. Chiffre ciselé au dos. Signée Boucheron Paris à l'intérieur.
Mouvement mécanique à remontage manuel, signé Savoye Frére & Cie. Vers 1880. Ne fonctionne pas.
Diam. : 27 mm (Poids brut : 17,2 g) Écrin
400 / 600 €

7 **Montre de col en or jaune** 18 carats (750 millièmes), ornée d'un profil de femme émaillé et rehaussé de diamants taillés en rose. Cadran émaillé blanc à chiffres romains.
Mouvement mécanique à remontage manuel, fonctionne, à réviser.
Diam : 23 mm ; Poids brut : 13,2 g ; État : beau.
300 / 400 €

8 **EBERHARD**
Montre de poche en acier, cadran crème à chiffres arabes et compteur des secondes à 6h.
Mouvement mécanique à remontage manuel signé Eberhard.
Diam : 45 mm
150 / 200 €

9 **Montre en or jaune** 18 carats (750 millièmes), boîtier rectangulaire à fond clippé, cadran noir à effet de tissage, index appliqués dorés (signé Ticin). Bracelet en cuir noir à boucle ardillon en acier doré.
Mouvement mécanique à remontage manuel.
Dim : 26 x 34 mm Poids brut : 19,4 g
350 / 450 €

10 **LIP**, vers 1960
Boîtier en acier modèle «Souveraine antichoc». Boîtier rond à anses corne biseautée et fond vissé (signé et numéroté). Cadran crème à chiffres arabes, index flèche appliqués et aiguilles cathédrale. Bracelet en cuir à boucle ardillon rapportés.
Mouvement mécanique à remontage manuel non signé.
Diam. 35 mm. État: beau
200 / 300 €

11 **LIP**, vers 1950
Montre ronde à anses cornes plaquée or jaune, le fond en acier clippé (poinçonnée, numérotée). Cadran crème, compteur des secondes à 6h. Chiffres arabes appliqués et chemin de fer des minutes. Bracelet en cuir à boucle ardillon rapportés.
Mouvement : Calibre mécanique remontage manuel.
Diam. 33 mm. État: beau
250 / 300 €

12 **GIRARD PERREGAUX**
Montre en acier, boîtier rond à fond vissé (numéroté), cadran crème à index appliqués dorés. Bracelet en crocodile marron (Crocodylia spp. CITES annexe II B) à boucle ardillon en acier rapportés.
Mouvement mécanique à remontage automatique Gyromatic signé Girard Perregaud & Co, fonctionne, nécessite une révision.
Diam : 36 mm ; État : assez beau.
200 / 300 €

13 **LIP**, vers 1970
Montre en acier à fond vissé (numéroté). Cadran argent brossé à lunette intérieure, larges index bâton appliqués et date guichet à 3h . Aiguilles spatule luminescentes. Bracelet en cuir à boucle ardillon en métal.
Mouvement : Calibre remontage manuel.
Diam. : 35 mm. État : Beau.
200 / 300 €

14 **JAEGER LeCOULTRE**, vers 1970
Montre ronde classique plaquée or jaune à fond vissé en acier (signé LeCoultre Co et numéroté). Cadran couleur bronze à index carrés appliqués et aiguilles larges bâton, date et jour par guichets défilant à 3h. Bracelet en cuir rapporté à boucle ardillon en métal également rapportée.
Mouvement : Calibre mécanique remontage automatique signé LeCOULTRE Co.
Diam. 36 mm. État : assez beau, Plexiglas rayé.
800 / 1 200 €

15 **CERTINA**, vers 1960
Montre en acier, boîtier rond à fond vissé (numéroté, signé). Cadran gris à index flèche appliqués, aiguilles cathédrale. Bracelet en cuir façon crocodile à boucle ardillon en métal rapportés.
Mouvement mécanique à remontage automatique Certina 324.
Diam. : 37 mm État : beau.
200 / 300 €

16 **OMEGA**, vers 1965
Montre en acier à anses droites et fond monobloc logotypé Seamaster (signé et numéroté). Cadran argenté à index bâton appliqués et aiguilles lance, date à 3h. Bracelet en acier à boucle déployante rapportés.
Mouvement : Calibre mécanique à remontage manuel signé OMEGA / Swiss.
Diam. : 36 mm. État : beau
700 / 1 000 €

1

2

3

4

5

6

7

8

9

10

11

12

13

14

15

16

17 **JUVENIA**, vers 1965
Montre «Slimatic 21» en acier, boîtier rond à fond vissé (numéroté). Cadran gris à index peints. Bracelet en cuir à boucle ardillon rapportés.
Mouvement mécanique à remontage automatique Juvenia MFG 664.
Diam. : 36 mm État : beau, oxydations. **300 / 500 €**

18 **VIXA**, vers 2003
Montre ronde «BN94» en acier à fond saphir vissé. Cadran blanc à chiffres arabes, aiguilles luminescentes. Date à 3H. Bracelet de cuir à boucle ardillon en inox VIXA.
Mouvement : mécanique à remontage automatique VIXA Suisse.
Diam.: 44 mm. État : beau **250 / 300 €**

19 **CHRONOSWISS**, vers 2000
Montre «Timemaster» (réf. CH62331). Boîtier en acier à lunette cannelée, fond vissé avec verre saphir. Cadran crème Super-Luminova à chemin de fer, grande trotteuse centrale et aiguilles stylisées en acier noirci. Bracelet Chronoswiss usagé en crocodile (Crocodylia spp. CITES annexe II B) à boucle ardillon d'origine et un bracelet en cuir.
Mouvement : Calibre mécanique remontage manuel signé CHRONOSWISS / ETA 16 1/2 line calibre Unitas 6497 Swiss.
Diam. 44 mm. État : Beau (Écrin en métal Chronoswiss, livret et pièces de rechange d'origine). **1 300 / 2 000 €**

20 **HUBLOT**, vers 1990
Montre ronde modèle «MDM» en acier à fond vissé (signé et numéroté). Lunette et attaches en acier plaqués or jaune. Cadran blanc à chiffres arabes et date guichet à 3h. Bracelet en caoutchouc à boucle déployante.
Calibre remontage automatique HUBLOT / Eta Swiss.
Diam. 36 mm. État : Beau **1 200 / 1 500 €**

21 **RAYMOND WEIL**, vers 2012
Chronographe «Parsifal» (réf. 7260 SC5 00208) en acier à lunette en or rose 18 carats (750 millièmes), fond de boîtier 4 vis (avec balancier apparent). Cadran noir à trois compteurs cerclés (heures, petites secondes, minutes), date guichet. Chiffres romains appliqués et aiguilles squelette luminescentes. Bracelet en cuir à boucle déployante d'origine.
Mouvement mécanique à remontage automatique signé R. WEIL / 7310 base ETA Swiss.
Diam. 41 mm ; État : Très beau (Écrin d'origine) Poids brut : 106,1 g
1 300 / 1 600 €

22 **CHAUMET**, vers 2005
Chronographe «Style de Chaumet» (réf. W03232 – 03A) à fonction rattrapante en acier, fond 6 vis. Cadran argenté, chemin de fer à 3 compteurs cerclés (compte tour, secondes, minutes et heures), date guichet. Remontoir obus et anses stylisés. Bracelet de cuir Chaumet d'origine à boucle déployante.
Mouvement : Calibre remontage Quartz signé CHAUMET / base Eta 251.272 Swiss. Diam. 36 mm. État : Beau (Écrin et livret Chaumet). **700 / 900 €**

23 **CHOPARD**
Chronographe modèle «Impériale» en or gris 18 carats (750 millièmes) à fond vissé, boîtier rond (poinçonné, signé, numéroté). Couronne et poussoirs en saphir cabochons. Lunette, attaches et protection du verre sertis de diamants taillés en brillant. Cadran argenté à chiffres romains appliqués. Trois compteurs (secondes à 6h, minutes à 9h et heures à 3h). Bracelet Chopard de crocodile (Crocodylia spp. CITES annexe II B) à boucle ardillon d'origine.
Mouvement: Calibre remontage quartz signé CHOPARD.
Diam. 36 mm. État : Beau **11 000 / 13 000 €**

24 **MUST de CARTIER**, vers 1980
Montre «Vendôme» en vermeil (925 millièmes) de forme ronde à fond vissé (signé, poinçonné, numéroté). Cadran crème à chemin de fer, chiffres romains et aiguilles lance en acier bleui. Bracelet en cuir rapporté à boucle ardillon en métal Must de Cartier.
Mouvement : Calibre remontage Quartz Swiss, ne fonctionne pas. Diam. 30 mm. État : assez beau, oxydation (Poids brut 22,59 g) **300 / 500 €**

25 **BOUCHERON**
Montre «Reflet» lady de forme rectangulaire en acier et acier plaqué or jaune à fond 4 vis (signé et numéroté). Boîtier godronné à attaches amovibles sous la bande de carrure. Cadran crème, le centre gravé de croisillons, chiffres romains et index appliqués dorés. Bracelet Boucheron en cuir blanc à glissière.
Mouvement à remontage quartz.
Dim. 18 x 30 mm. État: Beau. **1 000 / 1 500 €**

26 **CHAUMET**
Montre de plongée en acier à fond 8 vis et couronne vissée en forme d'écrou stylisé (étanche à 100 m). Cadran argenté à chiffres romains luminova et aiguilles squelette luminescentes, date guichet à 6h. Large lunette unidirectionnelle en acier avec la graduation sur 60. Bracelet en caoutchouc à boucle déployante Chaumet en acier.
Mouvement: Calibre remontage automatique signé CHAUMET / Eta Swiss.
Diam. 33 mm État : beau. **1 000 / 1 500 €**

27 **LOUIS VUITTON**
Montre de dame modèle «Tambour» en acier, boîtier rond à fond vissé monogrammé, cadran brun à chiffres arabes appliqués, signé Louis Vuitton. Bracelet en cuir bleu clouté s'enroulant sur trois tours, à boucle ardillon, signé.
Mouvement à remontage quartz.
Diam : 26 mm État : beau **800 / 1 000 €**

28 **BAUME & MERCIER**, vers 2010
Montre de femme modèle «Catwalk» (rèf. MV045219) en acier à boîtier carré intégré au large bracelet ruban articulé et boucle déployante. Fond vissé (signé et numéroté). Cadran crème à chiffres romains et index clou appliqués, aiguilles dauphine en acier chromé.
Mouvement : Calibre remontage Quartz signé Baume & Mercier / base Eta.
Dim: 21 x 23 mm. État : beau **400 / 600 €**

29 **LONGINES**
Montre de dame «Prima Luna» en acier, boîtier rond à fond clippé (signé et numéroté), cadran nacré à index diamants et aiguille en acier bleui. Bracelet en acier à double boucle déployante, signé.
Mouvement à remontage quartz. Diam : 26 mm État : beau **300 / 400 €**

30 **CARTIER**, vers 1995
Montre de dame «Santos» en acier brossé de forme ronde à fond vissé. Lunette hublot en or jaune 18 carats (750 millièmes) vissée et remontoir cabochon de saphir avec débordement de protection. Cadran blanc avec chemin de fer et chiffres romains, aiguilles glaive en acier bleui, et date par guichet à 3h. Bracelet à lames d'acier avec vis en or jaune 18 carats (750 millièmes) et boucle déployante Cartier d'origine.
Mouvement : Calibre mécanique remontage quartz signé CARTIER / Swiss. Diam. 26 x 31 mm (avec anses et couronne). État : beau (Écrin, livret, certificat d'origine, deux maillons supplémentaires). (Poids brut: 45,1 g)
400 / 600 €

31 **O.J PERRIN**
Montre de dame en or jaune 18 carats (750 millièmes), boîtier rectangulaire à fond vissé (signé et numéroté), cadran doré et cannelé à index rubis, la lunette sertie de deux lignes de rubis calibrés. Bracelet en lézard (Varanus spp. CITES annexe IIB) rouge à boucle ardillon en métal doré.
Mouvement à remontage quartz. Dim : 2,6 x 1,6 cm État : beau (quelques rayures) Poids brut : 23,8 g **800 / 1 000 €**

32 **CARTIER PARIS**, vers 1980
Pendulette réveil de voyage ou de bureau en laiton doré à lunette émaillée bleu à l'imitation du lapis lazuli. Boîtier ovale à piètement en forme de C. Cadran blanc à chiffes romains, aiguilles en acier noirci et 3ème aiguille pour le réglage du réveil.
Mouvement : Calibre mécanique remontage manuel Swiss.
Dim. 73 x 91 mm. État : Beau **250 / 300 €**

17

18

19

20

21

22

23

24

25

26

27

28

29

30

31

32

33 **Constantin Ier (306-337)**, Nummus en argent, Avers : buste lauré et drapé à droite. Revers : le soleil radié et demi nu marchant à gauche, levant la main à droite et tenant un globe dans l'autre. S et F dans le champ. Atelier : Lyon
Poids : 3 g

20 / 30 €

34 **Louis XVI (1774 - 1792)**, 1/10 Écu en argent aux branches d'olivier, Paris, 1781. Avers : Buste de Louis XVI à gauche, portant une veste brodée avec l'ordre du Saint-Esprit, les cheveux noués sur la nuque par un ruban. Revers : Écu de France ovale couronné entre deux branches d'olivier.
Poids : 2,9 g

20 / 30 €

35 **Broche** lyre en or jaune et or rose 9 carats (375 millièmes) sertie de petites perles blanches et de diamants taillés en rose et agrémentée de branches de lierre. XIXème siècle.
Hauteur : 3,5 cm Poids brut : 9,8 g

1 600 / 2 000 €

36 **Bague** en platine (950 millièmes) sertie d'un diamant de taille ancienne d'environ 1,10 carat épaulé de deux émeraudes baguette et de petits diamants ronds, le chaton et l'anneau finement ciselés. Vers 1910.
Taille de doigt : 54 Poids brut : 3,4 g

4 500 / 5 000 €

37 **Pendentif** porte photo en or jaune 18 carats (750 millièmes) formé d'un disque filigrané serti d'un saphir rose non chauffé de taille coussin pesant environ 0,8 carat, dans un entourage étoilé serti de diamants taillés en rose. La partie inférieure ornée de deux chaînettes retenant un motif de pointe à décor filigrané.
Dim : 9,5 x 3,7 cm Poids brut : 30,7 g Écrin
Certificat du GCS spécifiant pas d'indication de chauffage.

4 500 / 6 000 €

38 **Collier** draperie en or rose 14 carats (585 millièmes) formé d'une fine chaîne ornée de tourmalines rose soutenant des diamants de taille ancienne et des péridots taillés en losange, reliés par une seconde chaîne rehaussée de petites perles.
Longueur : 38,5 cm Poids brut : 8,3 g

1 800 / 2 000 €

39 **Bague** toi et moi en or gris 14 carats (585 millièmes) sertie de deux diamants taillés en brillant d'environ 0,50 carat chacun épaulés de diamants taillés en brillant plus petits.
Taille de doigt : 52/53 Poids brut : 4,6 g

1 400 / 1 600 €

40 **Épingle de cravate** en or jaune 14 carats (585 millièmes), la tête à motif de fer à cheval sertie de turquoises calibrées entourées de diamants taillés en rose (manque 2 diamants). Travail probablement russe de la fin du XIXème siècle.
Longueur : 7,5 cm Poids brut : 6,5 g
Écrin à la forme au nom d'un joaillier russe.

500 / 600 €

41 **Chevalière** en or jaune 18 carats (750 millièmes) gravée d'armoiries.
Taille de doigt : 52 Poids brut : 6,9 g

600 / 800 €

42 **Pendentif** fleur de lys en argent (925 millièmes) surmonté d'une couronne en or jaune 18 carats (750 millièmes).
Dim : 3 x 1,3 cm Poids brut : 0,9 g

300 / 400 €

43 **Bague** en or jaune 18 carats (750 millièmes), le chaton orné d'un disque d'onyx serti d'un diamant de taille ancienne. XIXème siècle.
Taille de doigt : 60 Poids brut : 3,2 g

350 / 500 €

44 **Pendentif** rectangulaire en or jaune 18 carats (750 millièmes) orné d'une intaille sur onyx représentant des enfants jouant du cor.
Dim : 3,2 x 2 cm Poids brut : 10,2 g

450 / 600 €

45 **Bague** fleur en or jaune 18 carats (750 millièmes) et argent (925 millièmes), le chaton polylobé émaillé bleu et noir, serti de demi-perles et d'une pierre rouge au centre.
Taille de doigt : 62 Poids brut : 2,4 g

200 / 400 €

46 **Parure** composée d'un bracelet en métal entièrement serti de grenats ronds et facettés, orné au centre d'un médaillon émaillé représentant la Vierge à l'enfant. (Fermoir accidenté). Et d'une paire de pendants d'oreilles en argent (925 millièmes) en forme de goutte entièrement sertis de grenats.
Longueur bracelet : 16,5 cm Longueur boucles d'oreilles : 4 cm
Poids brut Boucles d'oreilles : 9,2 g

400 / 600 €

47 **Bague** en or jaune 18 carats (750 millièmes) et argent (925 millièmes) , le chaton polylobé serti d'une plaque d'onyx au centre, rehaussé de diamants taillés en rose. Entièrement ciselée d'arabesques sous le chaton. Travail du XIXème siècle.
Taille de doigt : 54 Poids brut : 17,4 g

400 / 600 €

48 **Pendentif** porte-photo en or jaune 18 carats (750 millièmes) à motifs filigranés et serti d'une ligne de demi-perles. Chiffré au dos.
Dim : 3 x 1,6 cm Poids brut : 4,8 g

250 / 300 €

49 **Bague** en or jaune 18 carats (750 millièmes) sertie d'un cristal de roche de forme carrée sur paillon. Gravée d'une croix bourgeonnée et de l'inscription «ANT-AD». Travail français, XIXème siècle.
Taille de doigt : 59 (Poids brut : 16,5 g)

2 500 / 3 000 €

50 **Paire de pendants d'oreilles** en or jaune 18 carats (750 millièmes) ornées de petites perles retenant un losange ajouré et émaillé rouge, blanc et bleu. Époque Charles X.
Longueur : 3 cm ; Poids brut : 2,5 g

200 / 300 €

51 **Bracelet** gourmette en or jaune 18 carats (750 millièmes) composé de losanges ciselés, ajourés et émaillés blanc, rouge et bleu, alternés de chaînettes ornées de semence de perle. XIXème siècle.
Longueur : 18,5 cm Poids brut : 5,2 g

300 / 500 €

52 **Paire de pendants d'oreilles** en or jaune 9 carats (375 millièmes) ciselés et texturés, formant chacun un panier garni de feuilles de vigne.
Hauteur : 4 cm Poids brut : 3,8 g

800 / 1 000 €

53 **Pendentif porte-photo** ouvrant en or jaune 18 carats (750 millièmes) brossé, serti de trois diamants de taille ancienne, celui du centre d'environ 0,90 carat. XIXème siècle.
Dim. : 4 x 7 cm Poids brut : 36,6 g

2 500 / 3 000 €

54 **Collier** en or jaune 14 carats (585 millièmes) orné de six péridots rectangulaires en serti clos alternés de barrettes de forme bobine ornées de petites perles.
Longueur : 39,5 cm Poids brut : 10,7 g

2 000 / 3 000 €

55 **Pendentif porte-photo** en or jaune 14 carats (585 millièmes) de forme ronde serti d'un cristal de roche facetté rehaussé d'une étoile sertie d'un rubis ovale et de diamants taillés en rose, l'entourage perlé et émaillé bleu. S'ouvrant au dos, la partie amovible en verre. (Quelques manques à l'émail). XIXème siècle.
Diam : 2,7 cm Poids brut : 17 g

1 400 / 1 800 €

56 **Collier** en or jaune 14 carats (585 millièmes) formé d'une fine chaîne ornée de sept péridots rectangulaires à pans coupés alternés de volutes.
Longueur : 40 cm Poids brut : 13,6 g

2 400 / 2 800 €

57 **Broche** de forme ovale ajourée en argent (925 millièmes) sertie de diamants taillés en rose. XVIIIème siècle.
Longueur : 3 cm Poids brut : 11,2 g

300 / 400 €

38

37

35

36

39

40

58 **Chevalière** en or jaune 18 carats (750 millièmes) émaillée bleue et ornée d'une chimère.
Taille de doigt : 52 Poids brut : 13,8 g

500 / 700 €

59 **LALAOUNIS**
Bracelet en or jaune 18 carats (750 millièmes) formant trois tours à décor ciselé, les extrémités ornées de têtes de lions filigranées et perlées. Signé, poinçon d'orfèvre Lalaounis.
Diam : 7,2 cm Poids brut : 58,9 g

3 000 / 4 000 €

60 **Camée** sur onyx, trois couches, représentant la Princesse Ariane de profil, coiffée de pampres finement sculptés et vêtue d'une nébride à tête de bélier. La monture en or jaune 18 carats (750 millièmes) à décor ciselé de fleurs, sertie de petits rubis.
Dim : 4,5 x 6 cm Poids brut : 50,1 g

3 000 / 4 000 €

61 **Broche** en or jaune 14 carats (585 millièmes) ornée d'un camée sur agate représentant Bacchus.
Dim : 5,3 x 6,2 cm Poids brut : 55 g Écrin

2 500 / 3 000 €

62 **Bague** en or jaune 18 carats (750 millièmes) et argent (925 millièmes), l'anneau ouvragé émaillé noir et blanc, le chaton serti de quatre diamants taillés en rose. Époque Charles X.
Taille de doigt : 57 Poids brut : 2,6 g

200 / 300 €

63 **Broche** en corail (coralium spp. CITES annexe II B pré-convention) sculpté de fleurs, de feuilles et de branches. Monture en métal. XIXème siècle.
Dim : 6,5 x 6,5 cm Écrin à la forme

700 / 800 €

64 **Pendentif** serpent en or jaune 18 carats (750 millièmes) et argent (925 millièmes) serti de diamants taillés en rose, d'un saphir ovale et de deux pierres rouges.
Dim : 3,1 x 1,6 cm Poids brut : 4,9 g

250 / 300 €

65 **Broche** en argent (925 millièmes) sertie d'un camée ovale sur jaspe brun rouge représentant une jeune femme en buste.
Dim : 4,5 x 3,1 cm Poids brut : 26,6 g

100 / 150 €

66 **Paire de pendants d'oreilles** en or jaune 14 carats (585 millièmes) ornés d'onyx taillés en goutte surmonté d'une fleur ciselée.
Longueur : 6,5 cm Poids brut : 8,2 g

700 / 800 €

67 **Broche** ovale en or jaune 18 carats (750 millièmes) ornée d'un camée sur agate trois couches représentant un profil de femme dans un entourage de diamants taillés en rose et d'émail vert à l'imitation des émeraudes calibrées. XIXème siècle. Épingle en or jaune 14 carats (585 millièmes)
Dim. : 4,5 x 3,5 cm Poids brut : 28,4 g

4 000 / 5 000 €

68 **Bracelet** serpent en or jaune 14 carats (750 millièmes), le corps se déroulant grâce à un système articulé, permettant d'ouvrir le bracelet. Un œil serti d'un cabochon de pierre rouge.
Diam : 6 cm Poids brut : 16,4 g

900 / 1 000 €

69 **PESTRINI**
Broche porte-photo en or rose et or gris 14 carats (585 millièmes) et argent (925 millièmes) ornée d'un camée sur agate représentant un profil de femme, l'entourage agrémenté de perles et de diamants taillés en rose. Le camée est signé «Pestrini» sur le côté, probablement Clemente Pestrini ou Pietro Pestrini, tous deux actifs à Rome dans la première moitié du XIXème siècle. Vers 1810. Épingle en or gris 9 carats (375 millièmes).
Dim. : 6 x 3,1 cm Poids brut : 23,6 g

3 500 / 4 000 €

70 **Collier** en or jaune 18 carats (750 millièmes) formé d'une chaîne à maille palmier soutenant un pendentif ovale filigrané et perlé serti d'un camée sur agate (fêles) représentant un profil d'empereur romain. XIXème siècle.
Longueur chaîne : 38 cm ; Diam pendentif : 4 cm ; Poids brut : 27,7 g ; Écrin à la forme.

2 800 / 3 200 €

71 **LUIGI ROSI (1826-1875)**
Broche pendentif en or jaune 18 carats (750 millièmes) ornée d'un camée sur agate représentant le profil d'une jeune femme dans un entourage torsadé et perlé, rythmé de quatre demi-perles. Le camée est signé «L. Rosi» sur le côté droit et au dos «Luigi Rosi, Roma, Piazza di Spagna 86», adresse de son atelier. Épingle en or jaune 9 carats (375 millièmes) (légers enfoncements)
Dim : 3,7 x 4,6 cm ; Poids brut : 24,1 g

2 500 / 3 000 €

72 **Collier** marseillais composé de boules d'or jaune 9 carats (385 millièmes) en chute.
Longueur : 48 cm Poids brut : 20 g

600 / 800 €

73 **Broche** de forme ovale en or jaune 9 carats (375 millièmes) sertie d'un camée coquille représentant une femme à l'antique. Gravée au dos «J.P. 1811». Epingle en métal.
Dim. : 2,6 x 2 cm Poids brut : 6,8 g

800 / 1 200 €

74 **Pendentif** en or jaune 18 carats (750 millièmes) orné de deux griffons affrontés orné au centre d'un grenat ovale dans un entourage de petits diamants de taille ancienne et soutenant en pampille un grenat ovale. XIXème siècle.
Dim : 5 x 3 cm Poids brut : 14,6 g

1 800 / 2 000 €

75 **Broche** pendentif ovale en or jaune 9 carats (385 millièmes) sertie d'un camée sur onyx représentant une vestale.
Dim. : 32 x 26 mm Poids brut : 10,5 g

800 / 1 000 €

76 **Collier** ras de cou formé de dix rangs de perles de culture rythmés de barrettes en or jaune 14 carats (585 millièmes) serties de diamants taillés en rose et orné au centre d'un camée sur agate deux couches représentant une femme à l'antique dans un double entourage de diamants taillés en rose et de perles de culture. Dans le goût du début du XIXème siècle.
Longueur : 38,5 cm Poids brut : 84,1 g

3 000 / 4 000 €

77 **Broche** en or jaune 18 carats (750 millièmes) de forme ronde ajourée au centre à décor d'arabesques ciselées et sertie de jaspe, d'agate, de grenat, de cristal de roche et de perles. XIXème siècle.
Diam : 5 cm Poids brut : 17,1 g

800 / 1 000 €

78 **Bracelet** serpent coulissant en or jaune 18 carats (750 millièmes) à maille tissée, la tête sertie d'un cabochon de saphir, un œil serti d'une pierre verte (manque la pierre sur l'autre oeil). Système ajustable.
Diam : 6 cm ; Poids brut : 18,9 g

1 000 / 1 500 €

79 **Broche** en or jaune 14 carats (585 millièmes) formée de branchage et de fruits en corail (corallium spp. CITES annexe II B pré-convention), rehaussée de feuilles de lierre émaillées vert.
Dim : 6 x 4,5 cm Poids brut : 24,9 g Écrin à la forme

1 400 / 1 800 €

80 **Bracelet** ruban en or jaune 14 carats (585 millièmes) composé de maillons creux de forme géométrique articulés. Fin XIXème siècle.
Longueur : 17,5 cm Poids brut : 25,8 g Écrin à la forme

3 500 / 4 500 €

81 **Broche** pendentif ovale en or jaune 14 carats (585 millièmes) sertie d'un camée sur sardoine ornée d'un profil féminin à l'antique dans un entourage de perles de culture.
Dim. : 40 x 33 mm Poids brut : 17,3 g

1 000 / 1 200 €

61

60

59

58

82 **Sautoir** en or jaune 18 carats (750 millièmes) à maille filigranée alternée de saphirs ronds et ovales en serti clos.
Longueur : 96 cm Poids brut : 25 g

1 700 / 2 000 €

83 **Paire de dormeuses** en or jaune 18 carats (750 millièmes) et argent (925 millièmes) serties chacune d'un diamant taillé en rose soutenant en pampille un diamant taillé en poire facettée.
Longueur : 2,5 cm Poids brut : 4,8 g

9 000 / 12 000 €

84 **Collier** en or jaune 14 carats (585 millièmes) formé d'une chaîne à maille fantaisie soutenant un pendentif porte photo serti d'un cabochon de grenat dans un entourage émaillé rouge, vert et bleu à décor de fleurs, et rehaussé de chrysobéryls de taille coussin.
Longueur : 37,5 cm Poids brut : 31,9 g Écrin

5 500 / 6 000 €

85 **Broche** serpent en or jaune 18 carats (750 millièmes) entièrement sertie de diamants de taille ancienne et soutenant dans sa gueule un diamant de taille ancienne d'environ 0,45 cm en pampille.
Dim : 5,2 x 3,9 cm Poids brut : 12,3 g

5 500 / 6 000 €

86 **Bague** en or jaune 18 carats (750 millièmes) sertie d'un diamant taillé en brillant (accident au rondiste) épaulé de deux perles de culture.
Taille de doigt : 59 Poids brut : 3,1 g

400 / 600 €

87 **Broche** de forme ronde en or jaune 18 carats (750 millièmes) à décor filigrané et perlé, ornée d'une micro-mosaïque représentant un ange sur fond bleu.
Diam : 4,5 cm Poids brut : 21,5 g

2 400 / 3 000 €

88 **Bracelet** jonc ouvrant en or jaune 18 carats (750 millièmes) orné de fleurs serties de diamants taillés en rose et de cabochons de turquoise, rythmé de demi-perles. (Manque un diamant). Travail français, vers 1880. Poinçon d'orfèvre Ernest Alfred Baumont.
Diam : 6,5 cm Poids brut : 27,7 g

750 / 900 €

89 **Broche** flocon en or gris 18 carats (750 millièmes) et argent (925 millièmes) sertie d'un cabochon de saphir au centre dans un entourage de tiges rayonnantes serties de diamants de taille ancienne.
Dim : 3,2 x 3 cm Poids brut : 7,8 g

750 / 900 €

90 **Pendentif** porte-photo en or jaune 18 carats (750 millièmes) en forme de disque serti d'un diamant de taille ancienne au centre.
Diam : 2,5 cm Poids brut : 8,6 g

350 / 500 €

91 **Broche** en or jaune 18 carats (750 millièmes) et argent (925 millièmes) formée d'un motif floral serti de diamants de taille ancienne. Vers 1880.
Dim : 4 x 1,5 cm Poids brut : 7,9 g

350 / 500 €

92 **Bracelet** en vermeil (925 millièmes) serti de huit améthystes ovales en serti clos perlé et fleuri. XIXème siècle.
Longueur : 17,5 cm Poids brut : 45,9 g

1 000 / 2 000 €

93 **Broche** en or jaune 18 carats (750 millièmes) et argent (925 millièmes) formée d'un fleuron serti de demi-perles et de diamants taillés en rose, soutenant en pampille un cabochon d'améthyste dans un entourage feuillagé serti de diamants taillés en rose, ornée au dos d'un porte photo à motifs ciselés. Milieu du XIXème siècle.
Dim : 5 x 2,5 cm Poids brut : 13,6 g

700 / 900 €

94 **Bracelet** jonc rigide ouvrant en or jaune 18 carats (750 millièmes) serti de rubis birmans ovales et ronds non chauffés. Poids total des rubis d'environ 12,50 carats. XIXème siècle.
Diam. : 6 cm Poids brut : 18,8 g
Certificat du GCS spécifiant sans indication de chauffage

10 000 / 12 000 €

95 **Broche** mouche en or jaune 18 carats (750 millièmes), les ailes serties de diamants ronds, le corps de saphirs et les yeux de pierre rouge.
Dim : 1,5 x 2 cm Poids brut : 1,7 g

600 / 800 €

96 **Bracelet** en or jaune 9 carats (385 millièmes) composé de deux chaînettes scandées de motifs ovales sertis d'améthystes. XIXème siècle.
Longueur : 19 cm Poids brut : 18,5 g

800 / 1 000 €

97 **Broche** fleuron en or jaune 18 carats (750 millièmes) à décor ciselé d'arabesques, sertie d'une améthyste coussin au centre et soutenant en pampille une seconde améthyste goutte. Milieu du XIXème siècle.
Dim : 10 x 4 cm Poids brut : 20,6 g

1 400 / 1 800 €

98 **Chaîne et pendentif** en or gris 14 carats (585 millièmes) et platine (950 millièmes), le pendentif serti d'une améthyste ovale dans un entourage de perles d'onyx et d'émail blanc.
Longueur : 40 cm Poids brut : 11,9 g

600 / 800 €

99 **Broche pendentif** en argent (925 millièmes) et or jaune 18 carats (750 millièmes) formant une couronne de laurier sertie de diamants de taille ancienne et de rubis ronds, surmontée d'un nœud également serti de diamants de taille ancienne et soutenant au centre de la couronne une perle fine en goutte.
Dim : 3,3 x 2,7 cm Poids brut : 9,5 g Écrin à la forme
Certificat du Gem & Pearl Laboratory

6 500 / 7 000 €

100 **Collier** en or jaune 14 carats (585 millièmes), le motif central serti de zircons cognac ronds et ovales formant une chute. Poids total des zircons environ 30 carats. XIXème siècle.
Longueur : 41 cm Poids brut : 15,1 g

1 800 / 2 200 €

101 **Broche** singes trapézistes en or jaune 18 carats (750 millièmes) et argent (925 millièmes) pavée de diamants taillés en rose, de demi-perles, de cabochons de turquoise et de pierres verte, bleue et rouge. L'un est assis sur un trapèze, l'autre suspendu à un anneau par le bras.
Dim. : 5 x 3 cm (Poids brut : 7,6 g)

300 / 400 €

102 **Bague** solitaire en or jaune et or gris 18 carats (750 millièmes) sertie d'un diamant taillé en brillant d'environ 1 carat.
Taille de doigt : 53 Poids brut : 2,1 g

3 000 / 4 000 €

103 **Broche** en or jaune 18 carats (750 millièmes) et argent (925 millièmes) sertie d'un saphir jaune de Ceylan non chauffé taillé en coussin et pesant 10,17 carats, dans un entourage tressé et ajouré serti de diamants de taille ancienne. (Accident).
Dim : 3,3 x 2,5 cm Poids brut : 10,4 g Écrin à la forme
Certificat du GCS spécifiant pas d'indication de chauffage

10 000 / 12 000 €

104 **Collier** en or jaune 9 carats (375 millièmes) formé d'une chaîne soutenant une améthyste coussin retenant une améthyste goutte.
Longueur : 40 cm Poids brut : 10 g

500 / 600 €

105 **Bague** fleur en or jaune 9 carats (375 millièmes) sertie d'un rubis birman coussin non chauffé pesant 4,44 carats entouré de diamants de taille ancienne.
Taille de doigt : 54 Poids brut : 7,5 g
Certificat du GCS

16 000 / 18 000 €

106 **Collier** de perles en chute, formé de 22 perles fines et 99 perles de culture et orné d'un fermoir en or gris 18 carats (750 millièmes) serti d'un diamant de taille ancienne dans un entourage de rubis calibrés. Diamètre des perles : 3,4 à 7,3 mm environ
Longueur : 60 cm Poids brut : 14,5 g
Certificat du LFG

700 / 900 €

107 **Bague** fleur en or jaune et or gris 9 carats (375 millièmes) sertie d'un rubis birman non chauffé ovale de 0,72 carat entouré et épaulé de diamants de taille ancienne.
Taille de doigt : 53 Poids brut : 2,8 g
Copie d'un certificat GCS spécifiant sans indication de chauffage

1 800 / 2 200 €

87

84

83

85

82

108 **Bracelet** ruban en or jaune 18 carats (750 millièmes) formé d'une maille finement tressée et ornée au centre d'un motif carré émaillé violet, rouge et bleu rehaussé de perles et de diamants taillés en rose. Fermoir coulissant ajustable, l'extrémité du ruban orné d'un motif triangulaire assorti à celui du centre. Travail français. XIXème siècle.
Longueur : 21 cm Poids brut : 59,7 g **2 200 / 2 500 €**

109 **Collier** en or jaune 14 carats (585 millièmes) composé d'une chaîne soutenant un cabochon d'émeraude surmonté d'un renard, les yeux sertis de rubis ronds, dans un entourage de fleurs serties de rubis ronds et soutenant en pampille une émeraude ronde.
Longueur : 51,5 cm Poids brut : 31,6 g **2 000 / 2 500 €**

110 **Pendentif** en platine (950 millièmes) serti d'une émeraude de forme trapézoïdale rehaussée d'une corolle pavée de diamants de taille ancienne.
Longueur : 3 cm Poids brut : 5,3 g **1 600 / 2 000 €**

111 **Bague** en platine (950 millièmes) sertie d'une émeraude de Colombie coussin et pesant 1,99 carat, épaulée de deux diamants de taille ancienne d'environ 1,10 carat.
Taille de doigt : 56 Poids brut : 6,2 g
Certificat du GCS spécifiant indication d'amélioration mineure de la pureté **14 000 / 18 000 €**

112 **Pendentif** porte photo ouvrant en or jaune 18 carats (750 millièmes) de forme ovale, à décor ciselé et orné de symboles maçonniques. XIXème siècle.
Dim : 3,3 x 2,5 cm **500 / 600 €**

113 **Bague** en or jaune 14 carats (585 millièmes) sertie d'une émeraude de Colombie rectangulaire à pans coupés pesant 2,82 carats, épaulée de diamants de taille ancienne.
Taille de doigt : 58 Poids brut : 3,2 g
Certificat du GCS spécifiant indication d'amélioration minime de la pureté et certificat du GGTL Laboratories **18 000 / 22 000 €**

114 **Collier** formé d'un double rang de perles de corail (corallium spp. CITES annexe II B pré-convention), fermoir en or jaune 18 carats (750 millièmes), chaînette de sécurité.
Longueur : 43 cm Poids brut : 36,3 g **500 / 600 €**

115 **Broche** cartouche en or jaune 18 carats (750 millièmes) sertie d'une importante citrine coussin dans un motif dit de cuir partiellement émaillé, surmonté d'une couronne comtale et soutenant en pampille trois citrines taillées en goutte. Milieu du XIXème siècle.
Dim : 7,5 x 4 cm Poids brut : 30 g **1 300 / 1 500 €**

116 **Pendentif** serpent en or jaune 18 carats (750 millièmes) ciselé et émaillé vert, la tête sertie d'un saphir rond et les yeux de pierre rouge. Vers 1900.
Dim : 3,9 x 2,1 cm Poids brut : 5,1 g **300 / 500 €**

117 **Broche** rosace en or jaune 18 carats (750 millièmes) entièrement ajourée et ciselée, sertie de diamants taillés en rose et partiellement émaillée de noir.
Diam : 4,3 cm Poids brut : 15,8 g **700 / 900 €**

118 **Paire de pendants d'oreilles** en or jaune 18 carats (750 millièmes) soutenant en pampille un motif de fleur serti d'une perle de culture centrale dans un double entourage de rubis calibrés et de diamants taillés en rose.
Longueur : 2,7 cm Poids brut : 4 g **300 / 500 €**

119 **Broche** ronde en or jaune 18 carats (750 millièmes) et argent (925 millièmes) ornée d'un décor floral ajouré serti de diamants taillés en rose et d'une perle au centre. XIXème siècle.
Diam : 2,7 cm Poids brut : 7,5 g **450 / 600 €**

120 **Collier** négligé en or jaune 18 carats (750 millièmes) soutenant en pampille deux citrines taillées en goutte surmontées de fleurs émaillées noires, et d'une citrine ovale plus petite, le centre rehaussé du même motif. XIXème siècle
Longueur : 40 cm Poids brut : 12,7 g **600 / 800 €**

121 **Broche pendentif** en argent (925 millièmes) et or jaune 18 carats (750 millièmes) à motifs d'arabesques sertis de diamants taillés en rose et d'une émeraude carrée au centre, surmontée d'une couronne comtale stylisée et soutenant trois pampilles serties de diamants taillés en rose et d'une émeraude taillée en goutte.
Dim : 8,3 x 4 cm Poids brut : 34,7 g **1 500 / 1 800 €**

122 **Bague** fleur en or jaune et or gris 18 carats (750 millièmes) sertie d'une émeraude ovale d'environ 2,70 carats entourée de diamants taillés en brillant.
Taille de doigt : 51/52 Poids brut : 5,5 g **900 / 1 200 €**

123 **Collier** de perles fines en chute, fermoir en or jaune 18 carats (750 millièmes) et platine (950 millièmes) serti de quatre diamants de taille ancienne. Fermoir accidenté.
Longueur : 37,5 cm Poids brut : 4,6 g Certificat du GCS **800 / 1 000 €**

124 **Lot de deux bagues :**
Petite bague en or jaune 14 carats (585 millièmes) sertie d'une petite perle naturelle blanche d'environ 4 mm épaulée de quatre diamants de taille ancienne. XIXème siècle.
Taille de doigt : 56 Poids brut : 1,8 g
Bague en or jaune et or gris 18 carats (750 millièmes) sertie d'une perle naturelle d'environ 6,8 mm épaulée de quatre diamants 8/8. XIXème siècle.
Taille de doigt : 52 Poids brut : 2,6 g **500 / 700 €**

125 **Collier** en or jaune 14 carats (585 millièmes) formant une chaîne ornée de petits disques, chacun serti d'une demi-perle.
Longueur : 40,5 cm Poids brut : 13 g **600 / 800 €**

126 **Bracelet** articulé en or jaune 18 carats (750 millièmes), les maillons ciselés d'arabesques et sertis de pierres vertes, soutenant en pampille un porte-photo à décor de rinceaux ciselés et serti d'une pierre verte taillée en poire. Travail français, milieu du XIXème siècle.
Longueur : 16,2 cm (Poids brut : 20,4 g) Écrin à la forme **2 600 / 3 000 €**

127 **Collier** collerette en or jaune 18 carats (750 millièmes) retenant en pampilles dix-neuf cabochons de turquoise rehaussés de grappes et de feuilles ciselées. XIXème siècle
Longueur : 44 cm Poids brut : 32,5 g **1 400 / 1 800 €**

128 **Paire de dormeuses** en or jaune 9 carats (375 millièmes) et argent (925 millièmes) sertie chacune d'une émeraude ovale dans un double entourage de diamants taillés en rose.
Hauteur : 2,5 cm Poids brut : 11,9 g **750 / 850 €**

129 **Collier** draperie en or jaune 18 carats (750 millièmes) formé de chaînettes à maille jaseron serties de perles de culture et de perles de corail (corallium spp. CITES annexe II B pré-convention).
Longueur : 7,2 cm Poids brut : 28,8 g **2 000 / 3 000 €**

130 **Parure de smoking** en or jaune 14 carats (750 millièmes) composée d'une paire de boutons de manchettes, de quatre boutons de chemise et de deux boutons de plastron, formés d'un motif bombé serti de demi perles dans un entourage torsadé.
Poids brut : 29,6 g Écrin à la forme **2 500 / 3 000 €**

131 **Broche** ovale en or jaune 18 carats (750 millièmes) sertie d'une topaze ovale dans un entourage étoilé de diamant de taille ancienne dans un second entourage de topaze ronde alternées de perles grises et blanches.
Dim : 2,8 x 2,4 cm Poids brut : 9,3 g **2 500 / 3 000 €**

132 **Sautoir** en or jaune 9 carats (385 millièmes), une maille jaseron alternée de perles d'opale agrémentée d'un disque de cristal de roche facettée. XIXème siècle.
Longueur : 140 cm Poids brut : 17,7 g **650 / 800 €**

133 **Bague** de forme chevalière en or jaune 14 carats (585 millièmes) sertie d'un cabochon d'émeraude sculpté d'un mascaron.
Taille de doigt : 54 Poids brut : 6 g **6 500 / 7 000 €**

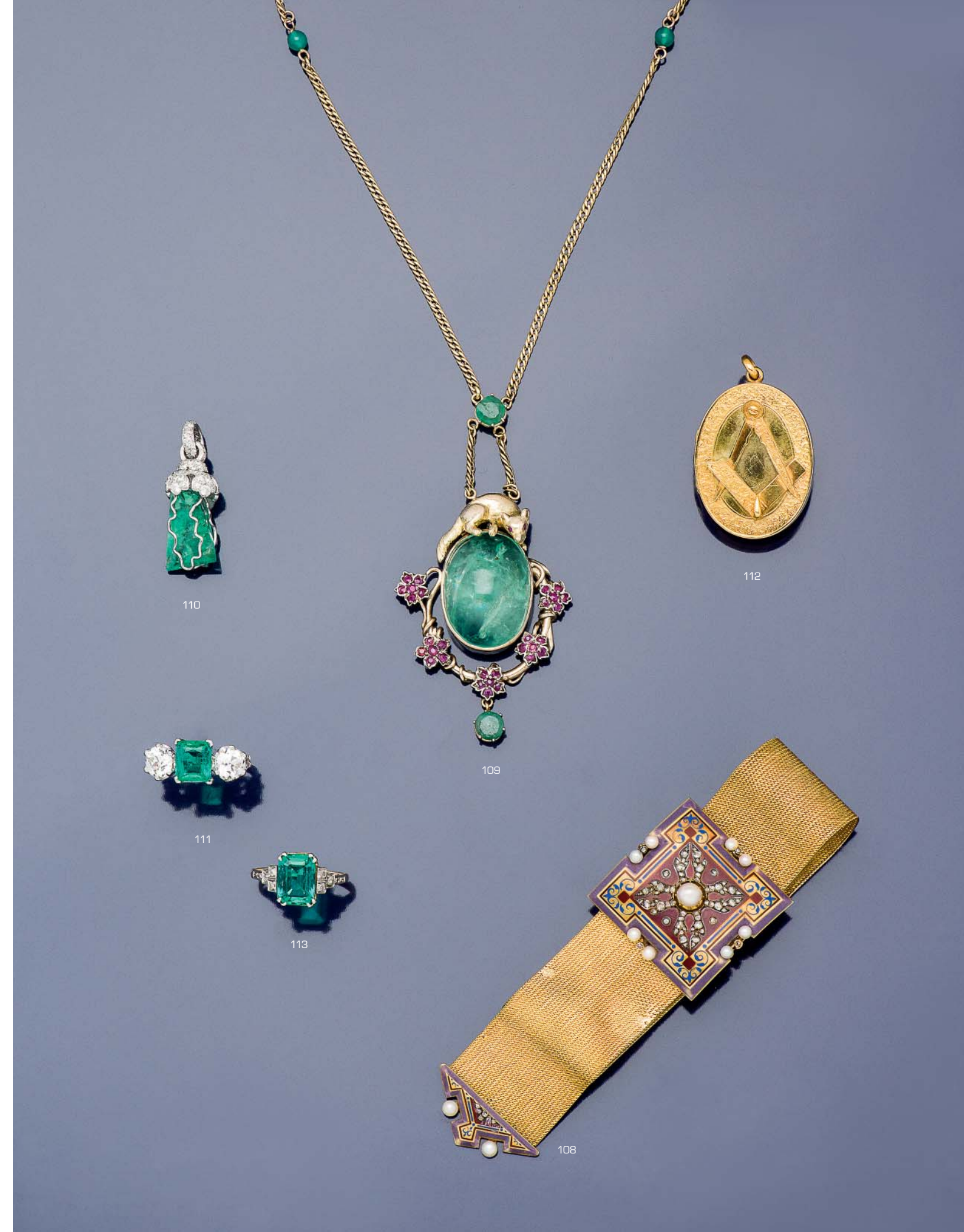
110
109
112
111
113
108

134 **Broche** chien de chasse à l'arrêt en platine (950 millièmes) pavée de diamants ronds, l'œil serti d'un cabochon de saphir.
Dim : 4,7 x 2 cm Poids brut : 7,7 g **3 000 / 4 000 €**

135 **Bague** fleur en or jaune et gris 18 carats (750 millièmes) sertie d'un diamant taillé en brillant d'environ 1,20 carat dans un entourage de diamants taillés en brillant d'environ 0,40 carat.
Taille de doigt : 52 Poids brut : 4,9 g **7 500 / 8 000 €**

136 **Broche** en platine (950 millièmes) représentant un chien dans sa niche, entièrement pavée de diamants de taille ancienne, les yeux et le museau émaillés noir, le toit rehaussé de baguettes d'onyx et la laisse formée d'une chaînette sertie de diamants ronds.
Dim : 4,3 x 2,2 cm Poids brut : 8 g **3 500 / 4 000 €**

137 **Paire de pendants d'oreilles** en or jaune 18 carats (750 millièmes) et platine (950 millièmes) formés de motifs de palmes ajourées et serties de diamants ronds et d'un diamant navette au centre.
Longueur : 6 cm Poids brut : 8,8 g **4 500 / 5 000 €**

138 **Broche** scottish terrier en platine (950 millièmes) pavée de diamants ronds, l'œil serti d'un cabochon de rubis et portant un manteau émaillé noir rehaussé d'un liseré rouge.
Dim : 2,7 x 2,3 cm Poids : 8,9 g **3 500 / 4 000 €**

139 **Bague** en or gris 18 carats (750 millièmes) sertie d'un diamant demi taille d'environ 3 carats épaulé de deux diamants taillés en poire et d'un diamant taillé en losange formant un motif de cœur.
Taille de doigt : 53 (Poids brut : 5,9 g) **20 000 / 25 000 €**

140 **Broche** en or jaune 18 carats (750 millièmes) et argent (925 millièmes) sertie d'une opale ovale dans un triple entourage de diamants taillés en rose épaulé de fleurs serties de diamants taillés en rose. Motifs fin du XIXème transformé.
Dim : 3 x 2 cm Poids brut : 7 g **700 / 900 €**

141 **Bague** en or gris 18 carats (750 millièmes) sertie d'un rubis birman non chauffé de taille coussin pesant 1,67 carat dans un entourage de diamants ronds.
Taille de doigt : 56 Poids brut : 4 g
Certificat du GCS spécifiant pas d'indication de chauffage
6 500 / 7 000 €

142 **Broche** volute en or jaune 18 carats (750 millièmes) et platine (950 millièmes) sertie de diamants taillés en rose, d'un diamant plus important de taille ancienne au centre et d'un petit diamant de taille ancienne en pampille.
Dim : 3,6 x 3,1 cm Poids brut : Poids brut : 8,8 g **700 / 900 €**

143 **Bague** en or gris 18 carats (750 millièmes) sertie d'un saphir rectangulaire épaulé de deux diamants de taille ancienne. Vers 1925.
Taille de doigt : 54 Poids brut : 6,2 g **450 / 600 €**

144 **Broche** fleuron en argent (925 millièmes) et or jaune 18 carats (750 millièmes) sertie de diamants taillés en rose, retenant en pampille une perle au centre et trois émeraudes taillées en goutte aux extrémités.
Dim : 4,5 x 5,2 cm Poids brut : 15,8 g **700 / 900 €**

145 **Bague** en or gris 18 carats (750 millièmes) sertie d'un cabochon de béryl vert dans un entourage de diamants de taille ancienne.
Taille de doigt : 51 Poids brut : 8,2 g **750 / 900 €**

146 **Broche** en platine (950 millièmes) de forme fleuron ornée de feuillages et de guirlandes surmontés d'un nœud, entièrement sertie de diamants de taille ancienne et de trois cabochons d'émeraude. Vers 1910.
Dim : 4 x 6 cm Poids brut : 16,5 g Écrin **1 200 / 1 500 €**

147 **Bague** fleur en or rose 18 carats (750 millièmes) et argent (925 millièmes) sertie d'une perle bouton dans un entourage de diamants de taille ancienne.
Taille de doigt : 52 Poids brut : 4,7 g **1 200 / 1 500 €**

148 **Paire de boutons d'oreilles** en or jaune et gris 18 carats (750 millièmes) de forme polylobée sertis de rubis calibrés et ornés d'une étoile sertie de diamants de taille ancienne dont un plus important au centre.
Diam : 1,3 cm Poids brut : 4,1 g Écrin à la forme **1 200 / 1 500 €**

149 **Bague** en platine (950 millièmes) sertie d'une importante perle fine irrégulière (13,92 x 14,86 x 12 mm) sertie dans un panier ciselé et entourée de petits diamants ronds. Vers 1910.
Taille de doigt : 55 Poids brut : 8,8 g
Certificat SSEF et AnchorCert spécifiant perle naturelle
6 000 / 8 000 €

150 **Broche** de forme ovale en or jaune 18 carats (750 millièmes) et argent (925 millièmes) sertie d'un saphir ovale d'environ 30 carats dans un double entourage de diamants de taille ancienne.
Dim : 2,5 x 3 cm Poids brut : 16 g Écrin à la forme **16 000 / 18 000 €**

151 **Montre bracelet** de dame en platine (950 millièmes), boîtier rond à fond clippé gravé des initiales «RGE», cadran crème à chiffres arabes et index appliqués portant la signature Cartier, lunette sertie de diamants de taille 8/8 et épaulée de diamants baguette. Bracelet formé d'un double galon noir rehaussé de barrettes serties de diamants taillés en rose. La boucle déployante en or jaune 18 carats (750 millièmes) émaillé noir (numéroté). Vers 1920.
Mouvement mécanique à remontage manuel. Ne fonctionne pas.
Diam. : 17 mm (Poids brut : 22,6 g) **6 000 / 7 000 €**

152 **Paire de pendants d'oreilles** en or gris 9 carats (375 millièmes) formés chacun d'une chute géométrique sertie de saphirs calibrés et de diamants de taille ancienne soutenant une perle naturelle d'environ 10 mm chacune. Vers 1910.
Hauteur : 4 cm Poids brut : 5,5 g Écrin à la forme
Certificat du GCS spécifiant perles naturelles **6 000 / 8 000 €**

153 **Bracelet** ruban articulé en or gris 18 carats (750 millièmes) et platine (950 millièmes) à motifs géométriques ajourés, entièrement serti de diamants de taille moderne d'environ 0,70 carat et de diamants demi taille plus petits. Poids total des diamants environ 17 carats. Travail français, vers 1920.
Longueur : 18 cm ; Poids brut : 38,5 g ; Écrin à la forme
25 000 / 30 000 €

154 **Broche** en platine (950 millièmes) ornée d'agrafes sertie de diamants de taille ancienne et soutenant quatre chutes de diamants de taille ancienne. Travail étranger vers 1910. (Épingle en métal, soudures)
Dim. : 4 x 3 cm Poids brut : 8,1 g **3 000 / 4 000 €**

155 **Bague** fleur en or gris 18 carats (750 millièmes) et platine (950 millièmes) sertie d'un diamant demi taille d'environ un carat dans un entourage de huit diamants de taille ancienne pesant environ 0,20 carat chacun. Travail anglais.
Taille de doigt : 54 Poids brut : 4,3 g **4 500 / 5 000 €**

156 **Paire de pendants d'oreilles** en or gris 18 carats (750 millièmes) formant une chute de diamants de taille ancienne soutenant un anneau serti de diamants taillés en rose. Vers 1910.
Hauteur : 3 cm Poids brut : 3 g **1 200 / 1 500 €**

157 **Broche** barrette en or jaune 9 carats (375 millièmes) et platine (950 millièmes) agrémentée d'un petit chat serti de diamants taillés en rose, l'œil serti d'un rubis.
Longueur : 4,5 cm Poids brut : 3,2 g Écrin **800 / 1 000 €**

158 **Bague** en or gris 14 carats (585 millièmes) sertie d'un diamant demi taille d'environ 1,30 carat épaulé et entouré de diamants demi taille et 8/8 plus petits.
Taille de doigt : 53 Poids brut : 3,9 g **2 500 / 3 000 €**

159 **Broche** barrette en platine (950 millièmes) et or gris 18 carats (750 millièmes) ornée de diamants de taille ancienne en serti à grain. Travail français vers 1910.
Longueur : 9 cm Poids brut : 9,1 g **800 / 1 000 €**

160 **Montre bracelet** de dame en platine (950 millièmes), boîtier rectangulaire à fond clippé, cadran crème à chiffres arabes, lunette sertie de diamants de taille ancienne. Bracelet articulé à maille géométrique sertie de diamants de taille ancienne. Chaînette de sécurité. Travail français, poinçon d'orfèvre de Joseph Lowy. Vers 1920.
Mouvement mécanique à remontage manuel. Ne fonctionne pas.
Longueur : 17 cm (Poids brut : 41,3 g) **5 000 / 6 000 €**

137

136

134

138

139

135

141

161 **CARTIER**
Bague boule en or jaune 18 carats (750 millièmes), une partie pavée de diamants taillés en brillant, l'autre sertie de corail (corallium spp. CITES annexe II B préconvention) sculptée de strigiles. Signée et numérotée.
Taille de doigt : 48 Poids brut : 10,9 g

20 000 / 30 000 €

162 **OMEGA vers 1955**
Bracelet montre de dame à secret en or jaune 18 carats (750 millièmes) formant un ruban de lames d'or lisse, la montre dissimulée par un couvercle coquille. Cadran gris signé Omega à index bâton appliqués.
Mouvement mécanique à remontage Duoplan.
Longueur : 20 cm État : assez beau Poids brut: 101 g

2 000 / 2 500 €

163 **Bague** marquise en vermeil (925 millièmes) sertie de saphirs ronds et de diamants de taille ancienne formant une croix, l'anneau ouvragé. XIXème siècle.
Taille de doigt : 51 Poids brut : 5,8 g

600 / 800 €

164 **Broche** canard en or jaune 18 carats (750 millièmes) et platine (950 millièmes), le corps serti d'un cabochon de saphir, le col et la queue sertis de diamants 8/8, l'œil formé d'un rubis ronds.
Dim : 4,5 x 1,5 cm Poids brut : 9,7 g

800 / 1 000 €

165 **Bague** tank en or jaune 18 carats (750 millièmes) sertie d'un saphir ovale épaulé de deux rouleaux sertis de lignes de diamants ronds. Vers 1940.
Taille de doigt : 55 Poids brut : 14,5 g

600 / 800 €

166 **Clip de revers** grappe en or jaune 18 carats (750 millièmes) orné d'émeraudes rondes facettées serties de diamants ronds rehaussées de feuilles serties de diamants ronds et d'un saphir sculpté en feuille.
Dim : 4 x 3 cm Poids brut : 16,2 g

2 200 / 2 500 €

167 **Bague** fleur en or jaune et gris 18 carats (750 millièmes), le chaton rond ajouré serti de diamants taillés en rose dans un entourage cordé. Travail français, vers 1945.
Taille de doigt : 53 Poids brut : 7,6 g

250 / 300 €

168 **Broche** fleur en or jaune 18 carats (750 millièmes), les pétales ciselés et les pistils sertis de diamants de taille ancienne. Travail français.
Dim : 6 x 5,2 cm Poids brut : 19,2 g

700 / 900 €

169 **Bague** jonc bombé en or jaune 18 carats (750 millièmes) et platine (950 millièmes) ajourée et sertie d'une ligne de diamants 8/8 et taillés en brillant.
Taille de doigt : 53 Poids brut : 10,1 g

300 / 400 €

170 **Collier** de cinq rangs de perles de corail (corallium spp. CITES annexe II B préconvention) torsadés et contrastés de deux rangs de perles de culture blanches, fermoir en or jaune 14 carats (585 millièmes) serti d'une perle mabée.
Longueur : 45 cm Poids brut : 80,5 g

1 000 / 1 200 €

171 **Alliance** américaine en or gris 18 carats (750 millièmes) ornée de diamants taillés en brillant sur tout le tour en serti griffe.
Taille de doigt : 55 Poids brut : 3,5 g

200 / 300 €

172 **Montre de femme, vers 1950**
Montre de dame en métal plaqué or jaune. Cadran blanc signé Zenith.
Mouvement : calibre remontage manuel.
Diam. : 17 mm

60 / 80 €

173 **Collier** en or gris 14 carats (585 millièmes) formé d'une chaîne soutenant un pendentif goutte serti d'un diamant taillé en goutte dans un entourage de diamants de taille ancienne et surmonté de deux diamants de taille ancienne en serti clos.
Longueur : 37 cm Poids brut : 3,1 g

800 / 900 €

174 **Broche** palme en or jaune 18 carats (750 millièmes) ciselée et sertie de rubis ronds et de diamants taillés en brillant. Londres, 1961.
Longueur : 7 cm Poids brut : 19,2 g

800 / 1000 €

175 **Bracelet** tank en or jaune 14 carats (585 millièmes) formé de motifs de canaux alternés de demi sphères. Vers 1945.
Longueur : 19 cm Poids brut : 40,3 g

1 600 / 1 800 €

176 **Pendentif** en vermeil (925 millièmes) serti d'un cabochon de corail (corallium spp. CITES annexe II B pré-convention) central dans un double entourage de motifs ciselés et de cabochons de corail (corallium spp. CITES annexe II B pré-convention).
Dim : 4 x 3 cm Poids brut : 12,5 g

400 / 600 €

177 **Paire de boutons d'oreilles** fleur en argent (925 millièmes) et or jaune 18 carats (750 millièmes) chacun serti d'une tourmaline rose ovale d'environ 3 carats dans un entourage de diamants ronds. Travail étranger XIXème siècle. (Restaurations)
Hauteur : 1,5 cm Poids brut : 6,5 g

1 500 / 2 000 €

178 **Large bracelet** ruban souple en or jaune 18 carats (750 millièmes) et platine (950 millièmes), la maille formant des écailles, se terminant en pointe. Le fermoir serti d'une ligne de diamants ronds. Travail français, poinçon d'orfèvre R. Nicaise. Vers 1945.
Longueur : 21 cm Poids brut : 70,1 g

2 000 / 2 500 €

161

162

179 **Paire de clips d'oreilles** en or gris 18 carats (750 millièmes) formés de losanges sertis d'une perle de culture centrale et de diamants taillés en brillant, soutenant trois pampilles ornées de motifs de fleurons sertis de diamants taillés en brillant, d'une perle de culture et d'un motif de fleur serti de diamants taillés en brillant.
Longueur : 6,3 cm Poids brut : 44,4 g

7 000 / 8 000 €

180 **Bague** en platine (950 millièmes), le chaton octogonal serti d'un saphir birman non chauffé rectangulaire à pans coupés pesant 2 carats, dans un double entourage de diamants de taille ancienne.
Taille de doigt : 53 Poids brut : 5,3 g
Certificat du GCS spécifiant pas d'indications de chauffage

12 500 / 13 000 €

181 **Collier** en or gris 14 carats (585 millièmes) et argent (925 millièmes) formé d'une guirlande de fleurs serties de diamants taillés en brillant, la partie centrale soulignée de feuilles serties de diamants ronds alternées de diamants taillés en brillant d'environ 0,15 carat.
Longueur : 43 cm Poids brut : 65,5 cm

17 000 / 20 000 €

182 **Bague** en or gris 18 carats (750 millièmes) sertie de deux saphirs ovales dans un entourage de diamants taillés en brillant.
Taille de doigt : 52 Poids brut : 5,7 g

700 / 900 €

183 **Paire de puces d'oreilles** en or gris 18 carats (750 millièmes) serties chacune d'un diamant taillé en brillant d'environ 0,30 carat.
Poids brut : 1,6 g

700 / 800 €

184 **Bague** toi et moi en or gris 18 carats (750 millièmes) sertie de deux perles de culture blanches soulignées de diamants ronds (l'un accidenté).
Taille de doigt : 49 Poids brut : 5,4 g

400 / 600 €

185 **Chaîne** en argent (835 millièmes) soutenant **un pendentif** en or jaune et or gris 18 carats (750 millièmes) composé d'un nœud soutenant une fleur sertie d'une citrine rectangulaire, les pétales et le nœud sertis de diamants taillés en rose, soutenant une petite perle goutte en pampille.
Longueur de la chaîne : 52 cm Hauteur du pendentif : 5 cm Poids brut de la chaîne : 2,7 g Poids brut du pendentif : 5,9 g

1 600 / 2 000 €

186 **Bague** en or gris 18 carats (750 millièmes) sertie d'un saphir rose non chauffé de taille coussin pesant 7,87 carats, dans un entourage de diamants ronds, l'anneau serti de lignes de diamants taillés en brillant.
Taille de doigt : 53 Poids brut : 7,3 g
Copie de certificat du Carat Gem Lab spécifiant pas de modification thermique constatée.

18 000 / 22 000 €

187 **Collier** en platine (950 millièmes) formé d'une chaîne soutenant en pendentif deux saphirs ovales alternés de diamants ronds.
Longueur : 41,5 cm Poids brut : 4,2 g

800 / 1 000 €

188 **Paire de pendants d'oreilles** en or gris 18 carats (750 millièmes) sertis chacun d'une perle de culture surmontée d'une corolle sertie de diamants ronds et soutenant en pampille de petites perles de culture.
Longueur : 3,5 cm Poids brut : 13,6 g

2 500 / 3 000 €

189 **Chaîne et pendentif** en or gris 9 carats (375 millièmes), le pendentif serti d'un diamant taillé en brillant d'environ 0,80 carat en serti clos.
Longueur : 41 cm Poids brut : 4,5 g

1 600 / 2 000 €

190 **ADLER**
Paire de pendants d'oreilles en or gris 18 carats (750 millièmes) formés d'une succession trois clochettes pavées de diamants intercalées de diamants taillés en brillant en serti clos et retenant une perle de culture blanche de forme goutte en pampille. Système signés.
Hauteur : 5,7 cm Poids brut : 16,5 g

3 000 / 3 500 €

191 **Clip de revers** feuillage en platine (950 millièmes) composé de palmes serties de diamants taillés en brillant et de feuilles ovales serties d'onyx.
Dim. : 5,5 x 4 cm Poids brut : 32,1 g

4 000 / 5 000 €

192 **Paire de boutons d'oreilles** en or gris 18 carats (750 millièmes) sertis chacun d'une émeraude sculptée d'environ 2,50 carats entourée de diamants taillés en brillant. Travail indien. Tiges à vis.
Poids brut : 7,6 g

1 800 / 2 200 €

193 **Bague** en platine (950 millièmes) sertie d'un diamant de taille émeraude d'environ 1,50 carat épaulé de diamants baguette.
Taille de doigt : 53 Poids brut : 3,1 g

4 500 / 5 000 €

194 **Paire de boutons d'oreilles** flocon en platine (950 millièmes) sertis chacun de six diamants de taille ancienne d'environ 2,10 carats.
Diam. : 1,5 cm ; Poids brut : 5,1 g

2 500 / 3 000 €

195 **Bague** volute en platine (950 millièmes) sertie d'un diamant demi taille d'environ 1,50 carat épaulé d'une ligne de diamants taillés en brillant et d'une ligne de saphirs ronds. (Cassure au niveau du rondiste du diamant principal, deux diamants taillés en brillant accidentés.)
Taille de doigt : 49 Poids brut : 8,6 g Écrin

3 000 / 3 500 €

196 **Alliance** en platine (950 millièmes) ornée d'une ligne de diamants princesse sertis en rail, encadrée de deux lignes de diamants taillés en brillant sertis par des griffes. Poids total des diamants environ 7 carats.
Taille de doigt : 49/50 Poids brut : 13,6 g

6 000 / 7 000 €

197 **Bague** en platine (950 millièmes) sertie d'une émeraude de Colombie rectangulaire à pans coupés d'environ 2,70 carats dans un entourage de diamants de taille ancienne.
Taille de doigt : 54 Poids brut : 5,6 g
Certificat du GCS spécifiant indication d'amélioration mineure de la pureté

8 000 / 9 000 €

198 **Paire de créoles** ovales à décor de feuilles de laurier en platine (950 millièmes) serties de diamants baguette, de diamants taillés en brillant et 8/8 sur la partie avant extérieure et sur la partie arrière intérieure de l'anneau.
Diam : 2 cm Poids brut : 9,6 g

2 200 / 3 000 €

199 **Bague** en or gris 18 carats (750 millièmes) sertie d'un saphir birman non chauffé de taille ovale et pesant environ 4,50 carats dans un entourage de diamants trapèzes et ronds.
Taille de doigt : 56 Poids brut : 9,2 g
Certificat du GCS spécifiant pas d'indication de chauffage

12 000 / 14 000 €

200 **Paire de pendants d'oreilles** en or gris 18 carats (750 millièmes), le bouton formant une fleur sertie de diamants taillés en brillant soutenant une chute de diamants navette et ronds puis retenant en pampille une fleur sertie d'une perle de culture blanche d'environ 8,8 mm entourée de diamants ronds. Poids total des diamants environ 3,40 carats
Hauteur : 3,5 cm Poids brut : 10,3 g

3 000 / 3 500 €

201 **Bague** en platine (950 millièmes) sertie d'un rubis octogonal de Thaïlande pesant 1,66 carat non chauffé épaulé de deux diamants taillés en brillant.
Taille de doigt : 54 Poids brut : 4,5 g
Certificat du GCS spécifiant sans indication de chauffage

3 500 / 4 000 €

181

179

180

202 CHAUMET
Paire de pendants d'oreilles en or jaune 18 carats (750 millièmes) texturés et serti de lapis lazuli. Signés.
Longueur : 7,2 cm Poids brut : 40,2 g
7 000 / 8 000 €

203 FRED
Bague «Pain de sucre» en or jaune 18 carats (750 millièmes) sertie d'un quartz fumé taillé en pain de sucre. Signée et numérotée.
Taille de doigt : 54 Poids brut : 5,3 g Écrin Fred
600 / 800 €

204 Broche moderniste en or jaune 18 carats (750 millièmes) sertie de trois plaques d'œil de tigre dans un entourage texturé.
Dim : 5 x 4,7 cm Poids brut : 24,6 g
900 / 1 200 €

205 Bracelet géométrique en or jaune 18 carats (750 millièmes) articulé, formé de maillons ronds et carrés alternés.
Longueur : 19,5 g Poids brut : 64,8 g
2 500 / 3 000 €

206 Broche moderniste en or jaune 14 carats (585 millièmes) formant des fines lames serties d'un important cabochon d'oeil de tigre. Épingle en or 18 carats (750 millièmes).
Dim : 7 x 4 cm Poids brut : 29,6 g
700 / 800 €

207 Bague jonc bombée en or jaune 18 carats (750 millièmes) ornée d'un motif de fleurs serti de trois diamants de taille ancienne et de saphirs ronds, chaque pierre est sertie sur une feuille ciselée.
Taille de doigt : 58 Poids brut : 6,7 g
400 / 600 €

208 Bracelet ligne en or jaune 18 carats (750 millièmes) serti de diamants de taille ancienne en serti clos.
Longueur : 18,5 cm Poids brut : 21,8 g
1 100 / 1 500 €

209 Bague jonc bombée et ajourée en or jaune 18 carats (750 millièmes) sertie d'un diamant de taille ancienne (accidenté) au centre, dans un entourage rayonnant serti de petits diamants taillés en rose.
Taille de doigt : 50 Poids brut : 7,2 g
250 / 300 €

210 SALVADOR DALI
Spectaculaire collier surréaliste en or jaune 18 carats (750 millièmes) composé d'une chaîne formée d'une succession de bâtonnets bobines torsadées soutenant un pendentif personnage drapé, les bras déployés, une porte ouverte figurée sur le torse. Signé et numéroté A-49.
Longueur de la chaîne : 68 cm Poids : 166,5 g
500 / 600 €

211 Bague fleur en or gris 18 carats (750 millièmes) sertie d'un béryl vert de taille coussin dans un entourage de diamants ronds.
Taille de doigt : 51 Poids brut : 6,8 g
250 / 300 €

212 LALAOUNIS
Bracelet têtes de lion en or jaune 18 carats (750 millièmes), formé d'un jonc souple à maille palmier, les deux têtes de lions serties de saphirs, diamants et rubis ronds, tenant dans leur gueules un anneau serti d'émeraudes rondes. Signé.
Diam : 6 cm Poids brut : 76,7 g
5 000 / 6 000 €

213 Paire de clips d'oreilles en or jaune 18 carats (750 millièmes) sertis chacun d'une améthyste ovale dans un entourage de fils lisses et torsadés sertis de diamants ronds.
Dim. : 2,7 x 1,7 cm Poids brut : 12,6 g
1 200 / 1 500 €

214 Lot composé de deux décorations :
Insigne de la Primrose League en métal doré à décor émaillé polychrome d'un primevère et d'une couronne, porte l'inscription «Imperium et libertas».
Longueur : 2,7 cm Hauteur : 3,1 cm
Insigne de la Primrose League en or jaune 14 carats (585 millièmes) à décor émaillé polychrome de deux primevères et d'une couronne, porte l'inscription «Imperium et libertas» sur un phylactère. (Accidents à l'émail).
Longueur : 3 cm Hauteur : 2,3 cm Poids brut : 2,6 g
100 / 200 €

215 GEORGES LENFANT pour O.J PERRIN
Bracelet en or jaune 18 carats (750 millièmes) texturé à maille gourmette. Signé O.J Perrin, poinçon d'orfèvre Georges Lenfant. Vers 1975
Longueur : 19,5 cm ; Poids brut : 106,6 g ; Housse O.J Perrin.
4 500 / 5 000 €

216 Broche moretto en or jaune 18 carats (750 millièmes) et 14 carats (585 millièmes), la coiffe sertie d'un rubis rond rehaussée d'un croissant et d'une étoile sertie d'un diamant rond, la tête en pierre noire sculptée, le vêtement serti de cabochons de turquoise et d'un saphir rond. Porte une signature.
Dim : 4,8 x 2,2 cm Poids brut : 17 g
1 200 / 1 600 €

217 JANE A. GORDON
Paire de clips d'oreilles tournesol en or jaune et or gris 18 carats (750 millièmes), le pistil orné de diamants taillés en brillant en serti clos. Monogramés.
Diam. : 3 cm Poids brut : 37,6 g
1 200 / 1 500 €

202

203

205

206

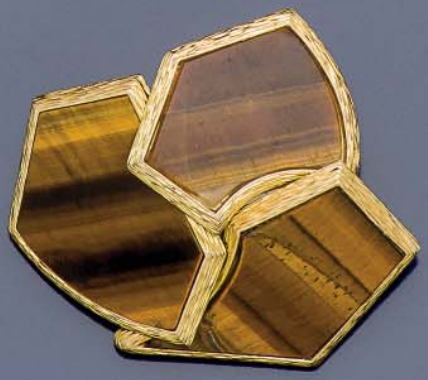

204

218 **Parure** en or jaune 18 carats (750 millièmes), formée d'un bracelet articulé orné d'une maille à motif de cœurs sertis de cabochons de turquoise et de diamants taillés en brillant, d'une broche et d'une paire de clips d'oreilles assortis. Travail anglais.
Longueur bracelet : 18 cm Diam broche : 4,4 cm Diam des boucles d'oreilles : 1,3 cm Poids brut : 144,1 g

6 000 / 8 000 €

219 **Paire de dormeuses** en or jaune 18 carats (750 millièmes) serties de topazes bleues de taille ovale.
Hauteur : 1,6 cm Poids brut : 2,9 g

200 / 400 €

220 **Bague** en or jaune 18 carats (750 millièmes) sertie d'une aigue-marine ovale épaulée de deux diamants ronds.
Taille de doigt : 54 Poids brut : 5,9 g

200 / 300 €

221 **Clip de revers** en or jaune 18 carats (750 millièmes) figurant un devin émaillé lisant l'avenir dans une boule de cristal en perle de culture, son vêtement et son chapeau également sertis de perles de culture.
Dim : 3,6 x 2 cm Poids brut : 11,2 g

400 / 600 €

222 **Bague** marquise en or jaune 18 carats (750 millièmes) sertie de trois diamants taillés en brillant d'environ 0,20 carat chacun dans un double entourage de saphirs ronds et de diamants taillés en brillant.
Taille de doigt : 51 Poids brut : 11,4 g

1 200 / 1 500 €

223 **CARTIER Londres**
Bracelet gourmette en or jaune et or rose 14 carats (585 millièmes) à maille fantaisie. Signé et numéroté.
Longueur : 20 cm Poids brut : 28,8 g

2 500 / 3 000 €

224 **TIFFANY & CO**
Broche feuillage en or jaune 18 carats (750 millièmes) texturée, sertie de diamants taillés en brillant et rehaussée d'émeraudes, de saphirs et de rubis sculptés en feuilles. Signée.
Dim : 7 x 5 cm Poids brut : 32,8 g

12 000 / 14 000 €

225 **ADLER**
Bracelet ligne en or jaune 18 carats (750 millièmes) orné de diamants taillés en brillant en serti clos, agrémenté de huit charms animaux sertis de diamants, rubis, émeraudes. Signé. Poids total des diamants environ 3,70 carats.
Longueur : 16,5 cm Poids brut : 27,1 g

6 000 / 7 000 €

226 **Paire de clips d'oreilles** bouton en or gris 18 carats (750 millièmes) pavés de turquoise sculptée séparée par des lignes serties de diamants taillés en brillant.
Diam. : 2,3 cm Poids brut : 26,4 g

2 400 / 2 800 €

227 **Bracelet** en argent (925 millièmes) et or jaune 9 carats (375 millièmes) alternant des pierres bleues rectangulaires, des fleurs ajourées serties de diamants taillés en rose et des anneaux en onyx. Fin XIXème siècle.
Longueur : 19 cm Poids brut : 25,5 g

1 200 / 1 500 €

228 **Collier** de perles de turquoise alternées de perles de culture et soutenant cinq cabochons de turquoise, la monture en or jaune 14 carats (585 millièmes). Fermoir en métal doré.
Longueur : 46,5 cm

800 / 1 000 €

229 **Paire de clips d'oreilles** tortue en or jaune et or gris 18 carats (750 millièmes) sertis de cabochons de rubis, de saphir et d'émeraude, dans un entourage de diamants taillés en brillant, la tête et les pattes mobiles.
Hauteur : 2 cm Poids brut : 9,6 g

1 500 / 2 000 €

230 **KUTCHINSKY**
Broche perroquet en or jaune 18 carats (750 millièmes), la tête sertie de diamants taillés en brillant, l'œil d'une émeraude ronde et le corps de rubis ronds. Signée. Londres 1965.
Hauteur : 5,5 cm ; Poids brut : 16,8 g

4 000 / 5 000 €

231 **Broche** papillon en or jaune 18 carats (750 millièmes) sertie de pierres bleues synthétiques.
Dim : 4,5 x 4,3 cm Poids brut : 23,9 g

400 / 600 €

232 **Paire de pendants d'oreilles** en or jaune et or gris 18 carats (750 millièmes) composés chacun d'une barrette sertie de trois diamants de taille ancienne soutenant en pampille une aigue-marine ovale d'environ 1,50 carat. Système de dormeuse.
Hauteur : 2,5 cm Poids brut : 4,4 g

1 200 / 1 500 €

218

218

218

233 **Bracelet** articulé en métal doré à mailles géométriques partiellement ornées de résine rouge foncée et ornées au centre d'un important cabochon de résine rouge foncée.
Longueur : 18 cm

350 / 500 €

234 **Bague** en or jaune 18 carats (750 millièmes), le chaton formant un losange serti d'un cabochon de corail (corallium spp. CITES annexe II B pré-convention).
Taille de doigt : 56 Poids brut : 8,9 g

300 / 500 €

235 **EILEEN COYNE**
Collier en or jaune 18 carats (750 millièmes) de quatre rangs de perles de pierre verte et de pierre rouge rythmées de perles d'or soutenant un important pendentif orné d'un camée sur pierre rouge sur pierre verte représentant un personnage encadré de deux cabochons de corindon. Signé.
Longueur : 39 cm Poids brut : 169,4 g

2 400 / 3 000 €

236 **Paire de boucles d'oreilles** en or jaune 18 carats (750 millièmes) serties de cabochons de corail (corallium spp. CITES annexe II B pré-convention).
Dim : 2,3 x 2,3 cm Poids brut : 18,1 g

600 / 800 €

237 **Bague** en or jaune 18 carats (750 millièmes) sertie d'un cabochon de jaspe épaulé de deux diamants princesse.
Taille de doigt : 52 Poids brut : 8,1 g

600 / 800 €

238 **Bracelet** jonc en jade néphrite.
Diam : 6,5 cm

300 / 400 €

239 **MAUBOUSSIN**
Bague solitaire en or gris 18 carats (750 millièmes) sertie d'un diamant taillé en brillant en serti griffe d'environ 0,15 carat épaulé de deux lignes de petits diamants ronds. Signée.
Taille de doigt : 50 Poids brut : 2,9 g

320 / 350 €

240 **Collier** de perles de jade choker, fermoir en argent (925 millièmes) agrémenté d'une plaque de jade ovale sculptée.
Longueur : 48 cm Poids brut : 61,5 g

500 / 700 €

241 **Bague** en or jaune 18 carats (750 millièmes) sertie d'un saphir jaune de forme ronde d'environ 9 carats entouré et épaulé de diamants taillés en brillant.
Taille de doigt : 53 Poids brut : 8,6 g

4 000 / 5 000 €

242 **Collier** double rang de perles de culture blanches en chute, fermoir rond en or gris 9 carats (375 millièmes) et platine (950 millièmes) serti d'un cabochon de pierre de lune entouré de petits diamants taillés en rose. Travail étranger fin XIXème début XXème siècle.
Longueur : 40 cm Poids brut : 22,3 g

500 / 600 €

243 **Bague** en or jaune 18 carats (750 millièmes) sertie d'un cabochon de d'opale.
Taille de doigt : 55 Poids brut : 3,3 g

800 / 1 000 €

244 **Lot comprenant** une paire de boutons d'oreilles en or jaune 18 carats (750 millièmes) sertis chacun d'une perle de culture soutenant une chaînette amovible sertie d'une perle de culture en pampille, et d'une paire de boucles d'oreilles en métal serties chacune d'une perle de culture ovale rosée.
Longueur : 2,1 cm Poids brut : 2 g

80 / 100 €

245 **Bague** en or gris 18 carats (750 millièmes) sertie d'un saphir ovale Padparadscha non chauffé pesant 2,65 carats épaulé de diamants navette et princesse formant deux ovales et de diamants baguette.
Taille de doigt : 56/57 Poids brut : 4,5 g
Certificat Edelstreinbefundbericht Gemstone Report spécifiant non chauffé

10 000 / 12 000 €

246 **Lot de deux bagues** en or jaune 14 carats (585 millièmes), l'une ornée d'une feuille de chêne et d'un gland, l'autre sertie d'une perle de culture.
Taille de doigt : 62 / 52 Poids brut : 8,4 g

100 / 150 €

235

233

247 BULGARI
Paire de clips d'oreilles de forme créole en or jaune 18 carats (750 millièmes) à ressauts sertis de diamants taillés en brillant. Signés.
Hauteur : 2 cm Poids brut : 30 g

3 500 / 4 000 €

248 DAVID WEBB
Bracelet en or jaune 18 carats (750 millièmes) et platine (950 millièmes) formé de deux panthères affrontées, les tâches du pelage émaillées noires, les yeux sertis de cabochons d'émeraude et tenant dans leurs gueules un anneau central pavé de diamants taillés en brillant. Signé.
Diam : 6,3 cm Poids brut : 126 g

20 000 / 30 000 €

249 BULGARI
Bague «Pyramide» en or jaune 18 carats (750 millièmes) le chaton géométrique pavé de diamants ronds. Signée.
Taille de doigt : 53 Poids brut : 15,9 g

2 000 / 2 500 €

250 DINH VAN
Sautoir «Menottes» en or jaune 18 carats (750 millièmes) formé d'une chaîne perlée ornée au centre d'une paire de menottes. Signé.
Longueur : 70 cm Poids brut : 13,7 g

500 / 600 €

251 Bague toi et moi en or gris 18 carats (750 millièmes) ornée de deux diamants taillés en brillant d'environ 0,80 carat chacun en serti clos octogonale épaulés de six lignes de diamants taillés en brillant. (Un diamant cassé).
Taille de doigt : 53 Poids brut : 13,7 g

2 800 / 3 200 €

252 HERMÈS par Georges LENFANT
Collier ras de cou en or jaune 18 carats (750 millièmes) formé de barrettes articulées. Signé, poinçon de maître Georges Lenfant. Vers 1950.
Diam. : 13 cm Poids brut : 41,3 g

2 200 / 2 500 €

253 Bague en or jaune 18 carats (750 millièmes) sertie d'un saphir orange ovale épaulé de diamants baguette.
Taille de doigt : 54 Poids brut : 11,6 g

350 / 400 €

254 ZOLOTAS
Parure en or jaune 18 carats (750 millièmes) composé d'un bracelet torsadé se terminant par des têtes de lion rehaussée d'une ligne de diamants ronds, les yeux sertis de rubis. Et d'une paire de clips d'oreilles têtes de lions, les yeux sertis de diamants ronds. (Clips d'oreilles signés, manque une partie de la signature sur le bracelet).
Diam bracelet : 5,2 cm Hauteur des boucles d'oreilles : 2,3 cm
Poids brut : 114,4 g

5 000 / 5 500 €

255 BOUCHERON
Bague modèle «Déchaînée» en or jaune 18 carats (750 millièmes) formant une boucle carrée sertie de diamants taillés en brillant. Signée et numérotée.
Taille de doigt : 50 (Poids brut : 10,7 g)

1 400 / 1 600 €

256 Bracelet tubogaz en or jaune 18 carats (750 millièmes) orné d'un motif central pavé de diamants ronds épaulés de godrons.
Longueur : 16 cm Poids brut : 16,5 g

800 / 1 000 €

257 Collier de trois rangs de perles de culture, fermoir en or jaune 9 carats (375 millièmes) en forme de fleur, serti de citrines ovales et de perles de culture.
Longueur : 44 cm Poids brut : 100,8 g

1 000 / 1 500 €

258 LALAOUNIS
Parure comprenant une paire de clips d'oreilles créole figurant une tête de lion en or jaune 18 carats (750 millièmes) à décor strié. La tête de lion ciselée et perlée, les yeux sertis de petits rubis. Poinçon de maître.
Et une bague tête de lion en or jaune 18 carats (750 millièmes) à décor torsadé, ciselé et perlé. Poinçon de Maître.
Taille de doigt : 50 Diam des créoles : 2,5 cm Poids brut : 24,2 g

2 400 / 2 800 €

259 Bracelet jonc ouvert en or jaune 18 carats (750 millièmes) orné d'un motif central formé de volutes et pavé de diamants taillés en brillant, le jonc rehaussé de motifs géométriques en relief.
Diam : 5,5 cm Poids brut : 54,3 g

6 500 / 7 000 €

260 Bague boule en or jaune 18 carats (750 millièmes) sertie d'une citrine facettée dans un entourage torsadé serti de diamants ronds et de pierres jaunes.
Taille de doigt : 55 Poids brut : 11,6 g

750 / 900 €

261 LALAOUNIS
Paire de pendants d'oreilles d'inspiration byzantine en or jaune 18 carats (750 millièmes) ornés chacun d'un motif de fleur serti d'une émeraude ronde au centre, soutenant un second motif serti de saphirs et d'un diamant retenant trois pampilles serties d'émeraude, de rubis et de saphir ronds. Poinçon d'orfèvre Lalaounis.
Longueur : 7,5 cm Poids brut : 32,9 g

4 000 / 5 000 €

262 Collier en or jaune 18 carats (750 millièmes) formé d'une chaîne à maille palmier retenant un diamant taillé en brillant de 1,15 carat de couleur H et de pureté VVS1, en serti clos. Chaîne signée Cartier.
Longueur : 39 cm Poids brut : 13 g
Certificat du AnchorCert

6 000 / 8 000 €

263 BULGARI
Bague dôme formant une crinière en or jaune 18 carats (750 millièmes) à effet de mèches ciselées et amati. Signée.
Taille de doigt : 52 Poids brut : 11,8 g

1 400 / 1 800 €

247

248

249

264 **CARTIER**
Bracelet gourmette articulé composé de maillons ovales godronnés en cristal de roche retenus par des maillons épis en or jaune 18 carats (750 millièmes) pavés de diamants taillés en brillant. Signé et numéroté.
Longueur : 20 cm Poids brut : 42,8 g

10 000 / 12 000 €

265 **Bague** en or jaune 18 carats (750 millièmes) sertie d'une émeraude carrée épaulée de six diamants ronds.
Taille de doigt : 55 Poids brut : 3,8 g

1 500 / 2 000 €

266 **Paire de clips d'oreilles** croissant composés chacun d'un demi-cercle de cristal de roche sculpté de godrons les deux extrémités en pointe d'or jaune 18 carats (750 millièmes). Porte une marque.
Hauteur : 3 cm Poids brut : 29,4 g

1 200 / 1 500 €

267 **VAN CLEEF & ARPELS**
Bague «Philippine» en or jaune 18 carats (750 millièmes) pavée de diamants taillés en brillant au centre, encadrés d'éléments torsadés, l'épaulement serti de chrysoprase. Poinçon d'orfèvre VCA.
Taille de doigt : 52 Poids brut : 6,3 g

1 600 / 2 000 €

268 **Paire de clips d'oreilles** moderniste en or jaune 18 carats (750 millièmes) brossé composés de carrés disposés en gradins mobiles. Porte une marque.
Dim. : 24 x 24 cm Poids brut : 23,8 g

1 500 / 2 000 €

269 **Bague** volute en or gris 18 carats (750 millièmes) sertie d'un diamant de taille ancienne d'environ 0,30 carat dans un entourage serti de diamants taillés en rose.
Taille de doigt : 57 Poids brut : 3,1 g

700 / 900 €

270 **Collier** négligé en or gris 18 carats (750 millièmes) formé d'une chaine soutenant un motif ovale serti de diamants de taille ancienne retenant en pampille un diamant demi taille et un diamant taillé en brillant d'environ 0,20 carat chacun.
Longueur : 40,5 cm Poids brut : 6 g

1 200 / 1 500 €

271 **Bague** en or gris noirci 18 carats (750 millièmes), le chaton polylobé à décor floral ajouré serti de diamants 8/8 et taillés en brillant, une émeraude carrée au centre.
Taille de doigt : 55 Poids brut : 9,9 g

1 800 / 2 200 €

272 **CARTIER**
Alliance «Trinity» en or jaune, gris et rose 18 carats (750 millièmes) formée de trois anneaux entrelacés. Signée et numérotée.
Taille de doigt : 57 Poids brut : 12,5 g

750 / 900 €

273 **Bague** bandeau en or jaune 18 carats (750 millièmes) ornée d'une guipure d'or gris sertie de diamants ronds.
Taille de doigt : 53 Poids brut : 9,3 g

600 / 800 €

274 **Paire de boucles d'oreilles** épis en or jaune 18 carats (750 millièmes) pavées de diamants taillés en brillant.
Hauteur : 1,5 cm Poids brut : 5 g

500 / 700 €

275 **Bague** en or jaune 18 carats (750 millièmes) et platine (950 millièmes) sertie d'un saphir ovale épaulé de deux diamants de taille ancienne, dans un entourage godronné.
Taille de doigt : 60 Poids brut : 12 g

1 200 / 1 500 €

276 **Paire de dormeuses** en or gris 18 carats (750 millièmes) serties chacune d'un diamant taillé en brillant monté en griffes surmonté d'un motif de fleur ciselé.
Hauteur : 1,6 cm Poids brut : 2,4 g

200 / 300 €

277 **Alliance** américaine en or jaune 18 carats (750 millièmes) sertie de diamants taillés en brillant sur tout le tour.
Taille de doigt : 52 Poids brut : 2 g

100 / 200 €

278 **Bague** en or gris 18 carats (750 millièmes) sertie d'un diamant de taille émeraude d'environ 1 carat, l'épaulement godronné serti de diamants taillés en brillant.
Taille de doigt : 52 (Poids brut : 6,3 g)

3 000 / 3 500 €

279 **Paire de pendants d'oreilles** en or jaune 18 carats (750 millièmes) de forme navette sertis chacun d'un saphir navette dans un entourage de diamants ronds.
Longueur : 3,3 cm Poids brut : 9,5 g

700 / 800 €

280 **Collier** en or gris 18 carats (750 millièmes) soutenant en pendentif deux cabochons de saphirs alternés d'un diamant baguette et de diamants ronds.
Longueur : 45 cm Poids brut : 7,1 g

500 / 600 €

281 **VAN CLEEF & ARPELS vers 1960**
Clip de revers poney en or jaune 18 carats (750 millièmes) ciselé et texturé, serti d'une émeraude ronde, de diamants taillés en brillant, les sabots recouverts d'émail noir. Signé et numéroté.
Hauteur : 5 cm Poids brut : 23,3 g

6 500 / 8 000 €

282 **Paire de clips d'oreilles** fleurs en or jaune 18 carats (750 millièmes), les pétales texturés et sertis au centre de saphirs ronds et d'un diamant taillé en brillant au centre.
Diam : 2,5 cm Poids brut : 19,8 g

1 000 / 1 500 €

283 **CARTIER PARIS**
Paire de demi-créoles en or jaune 18 carats (750 millièmes) pavées de diamants taillés en brillant. Signées.
Diam : 2 cm Poids brut : 10,9 g Écrin Cartier

5 500 / 6 000 €

284 **Bague** bandeau en or jaune 18 carats (750 millièmes) sertie de trois saphirs ovales dans un entourage pavé de diamants ronds.
Taille de doigt : 50 Poids brut : 9,2 g

700 / 1 000 €

285 **Paire de boucles d'oreilles** en or gris 18 carats (750 millièmes) formant des demi anneaux sertis de trois saphirs ovales dans un entourage pavé de diamants ronds.
Dim : 2 x 0,8 cm Poids brut : 12,9 g

700 / 1 000 €

266
268
267
264

286 BULGARI
Bague «B.Zero» en or jaune 18 carats (750 millièmes) et pierre décorative verte gravée en spirale. Signée sur la tranche.
Taille de doigt : 54 Poids brut : 54 Poids brut : 6,9 g
Écrin Bulgari
800 / 1 000 €

287 CARTIER
Alliance «Love» en or jaune 18 carats (750 millièmes) à décor gravé de vis. Signée et numérotée. Gravée à l'intérieur d'un prénom et d'une date.
Taille de doigt : 60 Poids brut : 6,4 g
400 / 600 €

288 CHAUMET
Bague en or jaune 18 carats (750 millièmes) ornée de deux boucles entremêlées. Signée.
Taille de doigt : 51 (Poids brut : 6,1 g)
300 / 400 €

289 CARTIER
Paire de créoles «Bambou» en or jaune 18 carats (750 millièmes) texturé, serties de diamants taillés en brillant. Signées et numérotées.
Hauteur : 2,5 cm Poids brut : 27 g
7 500 / 8 000 €

290 CARTIER
Alliance «Trinity» en or jaune 18 carats (750 millièmes) composée de trois anneaux entièrement sertis de diamants taillés en brillant. Signée et numérotée.
Taille de doigt : 55 Poids brut: 10,5 g
5 000 / 6 000 €

291 CARTIER
Bague bandeau à maillons «panthère» en or jaune 18 carats (750 millièmes) sertie de diamants taillés en brillant. Signée et numérotée.
Taille de doigt : 54 Poids brut : 9,7 g Écrin Cartier
4 000 / 6 000 €

292 CHAUMET
Bague jonc bombée en or jaune 18 carats (750 millièmes) ornée d'un cabochon de saphir ovale en serti clos.
Taille de doigt : 50/51 Poids brut : 6,3 g
500 / 700 €

293 Bague solitaire en or jaune 18 carats (750 millièmes) sertie d'un diamant taillé en brillant d'environ 0,80 carat.
Taille de doigt : 54 Poids brut : 3,3 g
1 500 / 2 000 €

294 CARTIER
Parure «Délices de Goa» comprenant une paire de pendants d'oreilles et un pendentif en or jaune 18 carats (750 millièmes) retenant des grappes de boules d'améthyste et de corail (corallium spp. CITES annexe II B préconvention) incrustés de diamants taillés en brillant. Signés et numérotés.
Hauteur des pendants d'oreilles : 3 cm Hauteur du pendentif : 2,5 cm Poids brut : 20,5 g
9 000 / 12 000 €

295 CARTIER 1998
Bague «Tank» en or gris 18 carats (750 millièmes) sertie d'une pierre de lune carrée. Signée et numérotée.
Taille de doigt : 52 Poids brut : 12,4 g
1 000 / 1 500 €

296 Bague fleur en or jaune 18 carats (750 millièmes) sertie d'un saphir rectangulaire dans un entourage de diamants taillés en brillant.
Taille de doigt : 57 Poids brut : 5 g
1 000 / 1 500 €

297 IL GIOIELLO
Bague boule en or jaune 18 carats (750 millièmes) sertie d'onyx facettée. Signée.
Taille de doigt : 55 Poids brut : 10,6 g
600 / 800 €

298 Demi-alliance en or jaune 18 carats (750 millièmes) sertie de cinq diamants taillés en brillant.
Taille de doigt : 53 Poids brut : 3 g
500 / 700 €

299 Bague en or jaune 18 carats (750 millièmes) et argent (925 millièmes), le chaton ovale serti d'un cabochon de tanzanite dans un entourage de diamants ronds et de cabochons d'émeraude.
Taille de doigt : 55 Poids brut : 8,7 g
1 200 / 1 500 €

300 Bracelet formé d'un cordon ajustable de couleur violette, orné d'un motif en or jaune 18 carats (750 millièmes) serti de diamants ronds.
Poids brut : 3,4 g
150 / 300 €

301 Bague en or gris 18 carats (750 millièmes), l'anneau perlé serti au centre d'un diamant taillé en brillant d'environ 0,15 carat.
Taille de doigt : 54 Poids brut : 2,6 g
200 / 300 €

302 Bracelet formé d'un cordon ajustable de couleur rose, orné d'un motif en or jaune 18 carats (750 millièmes).
Poids brut : 2,6 g
150 / 200 €

303 Bague en or jaune 18 carats (750 millièmes) sertie d'un saphir ovale épaulé de quatre diamants taillés en brillant.
Taille de doigt : 51 Poids brut : 4,4 g
1 000 / 1 200 €

304 VAN CLEEF AND ARPELS
Bracelet formé de trois rangs de perles de culture alternés de motifs en or jaune 18 carats (750 millièmes) pavés de diamants ronds et épaulés de rubis ovales. Signé et numéroté.
Longueur : 16,4 cm Poids brut : 18,5 g
8 000 / 10 000 €

305 CARTIER
Paire de créoles en or jaune 18 carats (750 millièmes) tressées. Signées et numérotées.
Diam : 2,5 cm Poids brut : 25,4 g Certificat d'authenticité Cartier
2 500 / 3 000 €

306 Alliance américaine en or gris 18 carats (750 millièmes) sertie de diamants princesse sertis en rail. Poids total des diamants environ 2,50 carats.
Taille de doigt : 59 Poids brut : 3,9 g
2 000 / 3 000 €

307 CARTIER
Paire de clips d'oreilles créoles modèle «Trinity» en or de trois couleurs 18 carats (750 millièmes) formant trois anneaux entrelacés. Signés et numérotés.
Poids : 14,6 g Écrin et certificat
1 000 / 1 500 €

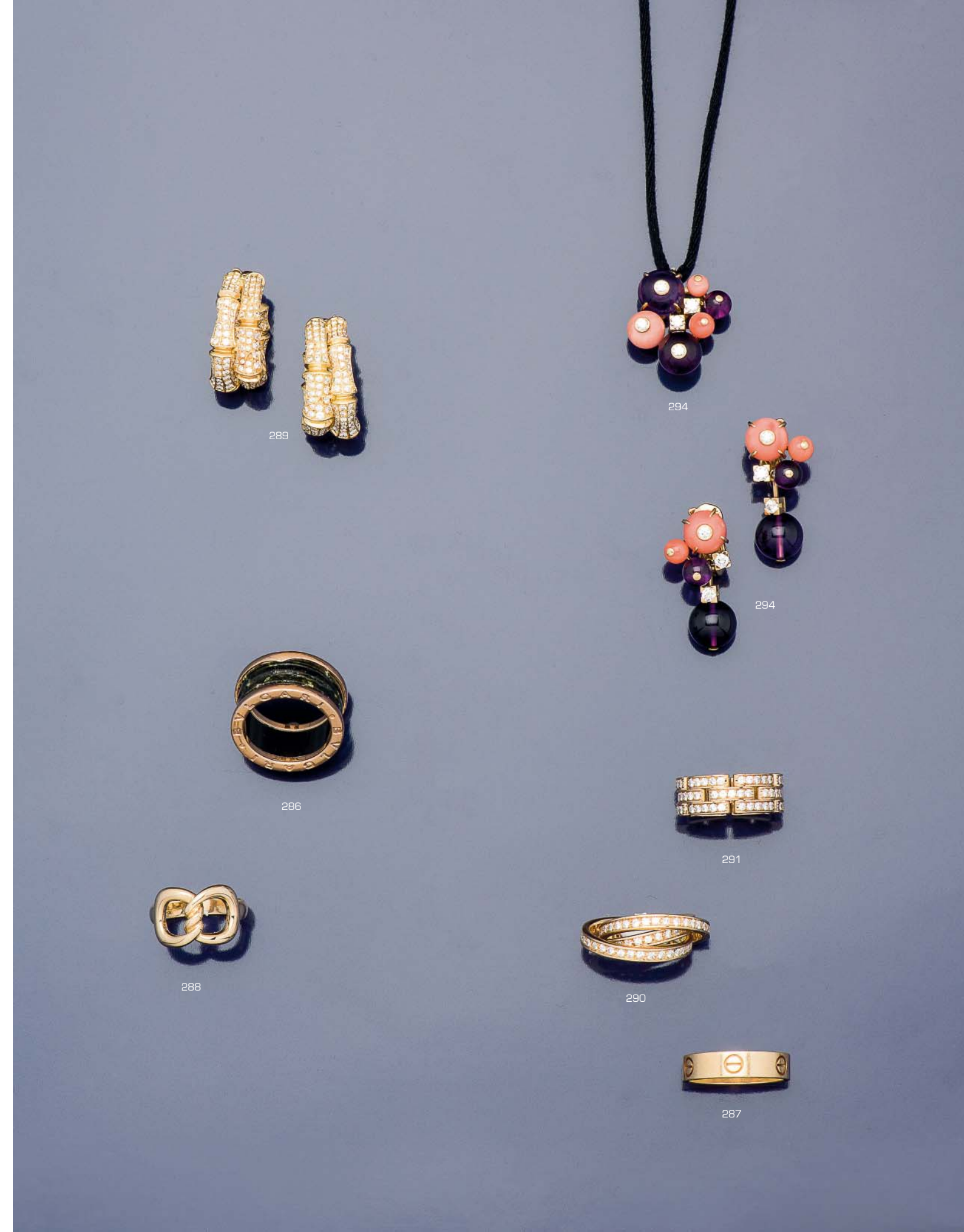
289
294
294
286
291
288
290
287

308 **Bague** le chaton stylisant un dahlia en or jaune, rose et gris 18 carats (750 millièmes), les pétales mobiles.
Taille de doigt : 55 Poids brut : 7,7 g

450 / 600 €

309 **Paire de clips d'oreilles** stylisant des dahlias, les pétales mobiles en or jaune, rose et gris 18 carats (750 millièmes).
Diam : 3 cm Poids brut : 14,3 g

700 / 900 €

310 **Bague** jonc en or jaune 18 carats (750 millièmes) sertie d'une émeraude carrée épaulée de deux pierres blanches.
Taille de doigt : 50 Poids brut : 5,1 g

300 / 400 €

311 **Sautoir** en argent (925 millièmes) à maille forçat alternée de pierres à l'imitation de la citrine en serti clos. Vers 1925.
Longueur : 148 cm Poids brut : 48,6 g

300 / 400 €

312 **Bague** jonc en or jaune 18 carats (750 millièmes) ornée d'un saphir rectangulaire épaulé de six diamants taillés en brillant en serti clos.
Taille de doigt : 53 Poids brut : 6,9 g

650 / 800 €

313 **Paire de boutons d'oreilles** en or gris 18 carats (750 millièmes) sertis de saphirs roses ovales.
Poids brut : 2,6 g

800 / 1 000 €

314 **Bague** jonc en or jaune 18 carats (750 millièmes), l'anneau godronné, perlé et partiellement pavé de diamants ronds.
Taille de doigt : 52 Poids brut : 4,9 g

450 / 600 €

315 **Alliance** américaine en or gris 18 carats (750 millièmes) entièrement sertie de diamants taillés en brillant retenus par des griffes.
Taille de doigt : 50 Poids brut : 4,2 g

800 / 1 200 €

316 **Bague** en or gris 18 carats (750 millièmes), le chaton octogonal ajouré serti de diamants de taille ancienne et 8/8, au centre un diamant taillé d'environ 0,30 carat.
Taille de doigt : 53 Poids brut : 4,5 g

700 / 900 €

317 **David ANDERSEN**
Broche paon en argent (925 millièmes) travaillé en feuille au repoussé et recouvert d'émail brun, vert et doré translucide sur fond ciselé. Signée.
Hauteur : 5 cm Poids brut : 14,8 g

250 / 300 €

318 **Bague** toi et moi en or jaune 18 carats (750 millièmes) orné de deux éléments s'affrontant sertis de saphirs calibrés et de deux cabochons de saphirs. Signée Guy de Puyraimond.
Taille de doigt : 53 Poids brut : 5,1 g

200 / 300 €

319 **Paire de dormeuses** en or jaune et gris 18 carats (750 millièmes) sertis chacune d'un diamant de taille ancienne d'environ 0,40 carat surmonté d'un diamant plus petit.
Hauteur : 1,3 cm Poids brut : 3,5 g

900 / 1 000 €

320 **Bague** turban en or jaune 18 carats (750 millièmes) sertie d'un diamant de taille coussin d'environ 1,40 carat (collerette égrisée).
Taille de doigt : 56 Poids brut : 5,4 g

1 600 / 1 800 €

321 **Bracelet** en or gris 18 carats (750 millièmes) et platine (950 millièmes) serti de diamants de taille ancienne et d'améthystes rondes en serti clos. Chaînette de sécurité.
Longueur : 20 cm (Poids brut : 18,8 g)

3 600 / 4 000 €

322 **Bague** bandeau en or jaune 18 carats (750 millièmes) sertie d'un saphir ovale épaulé de diamants taillés en brillant.
Taille de doigt : 56 Poids brut : 6,6 g

250 / 300 €

323 **Bracelet** en or gris 18 carats (750 millièmes) à motifs géométriques sertis de rubis carrés et de diamants de taille ancienne.
Longueur : 18,3 cm (Poids brut : 32,6 g)

1 600 / 1 800 €

324 **Bague** jonc en or jaune 18 carats (750 millièmes) sertie d'un saphir ovale épaulé d'un pavage de diamants.
Taille de doigt : 54 Poids brut : 3,6 g

250 / 300 €

325 **FRED**
Bracelet de la collection «Success Skin» en or rose 18 carats (750 millièmes) orné d'un motif géométrique serti de diamants. Signé et numéroté.
Longueur du bracelet de 15 à 17 cm Poids brut : 1,7 g Écrin

500 / 600 €

326 **Une puce d'oreille** en or gris 18 carats (750 millièmes) et platine (950 millièmes) sertie d'un diamant d'environ 0,30 carat.
On y joint un diamant sur papier de taille ancienne (accidenté) pesant 0,46 carat.
Poids brut : 0,4 g

250 / 300 €

327 **Paire de boutons d'oreilles** fleur en argent (925 millièmes) sertis de diamants taillés en rose et deux diamants coussin plus importants au centre. XIXème siècle.
Poids brut : 2,6 g

800 / 1 00 €

328 **Collier** composé d'un double rang de perles de culture blanches rythmées de boules d'or. Fermoir en or jaune 14 carats (585 millièmes).
Longueur : 44,5 cm Poids brut : 21,2 g

100 / 200 €

329 **Paire de puces d'oreilles** en or gris et or jaune 18 carats (750 millièmes) serties chacune d'un diamant taillé en brillant d'environ 0,10 carat.
Poids brut : 1,4 g

250 / 300 €

309
308
317
311

330 HERMÈS
Sautoir «Farandole», collection «Chaîne d'Ancre», en argent (925 millièmes) formé d'une chaîne à maille jaseron rythmée de maillons chaîne d'ancre de différentes tailles. Signé et numéroté.
Longueur : 165 cm Poids brut : 134,2 cm
1 200 / 1 500 €

331 MAUBOUSSIN et Attribué à
Parure comprenant un bracelet jonc ouvert et une bague à décor de nœud en or jaune et or gris 18 carats (750 millièmes). Le bracelet porte un poinçon d'orfèvre Ste M. Le bracelet et la bague ne sont pas signés.
Diam. du bracelet : 6 cm Taille de doigt : 53 Poids brut : 46,5 g
2 500 / 3 000 €

332 Bague en or gris 18 carats (750 millièmes), l'anneau agrémenté de quatre étoiles serties de diamants taillés en brillant retenant une perle de culture blanche.
Taille de doigt : 53 Poids brut : 8,5 g
600 / 800 €

333 GUCCI vers 1970
Bracelet gourmette en argent (925 millièmes), les maillons formant des G émaillés bleu (légers accidents). Signé.
Longueur : 20 cm Poids brut : 36,7 g
250 / 300 €

334 Bague bandeau bombée en or gris 18 carats (750 millièmes) pavée de sept lignes de diamants taillés en brillant.
Taille de doigt : 53 Poids brut : 16,4 g
1 800 / 2 200 €

335 MAUBOUSSIN
Bague «Bonbon rose» en or gris 18 carats (750 millièmes) sertie d'un saphir rose rond cerclé de diamants taillés en brillant, l'épaulement laqué noir rehaussé de deux lignes de diamants. Signée et numérotée.
Taille de doigt : 51 Poids brut : 11,2 g
1 000 / 1 500 €

336 FRED
Bague bandeau en or gris 18 carats (750 millièmes) formée d'une succession de cœurs dont un pavé de diamants taillés en brillant. Signée.
Taille de doigt : 53 Poids brut : 11,8 g
800 / 1 000 €

337 Paire de boucles d'oreilles en or gris 18 carats (750 millièmes) serties de diamants trapèze et baguette.
Hauteur : 1,5 cm Poids brut : 3,8 g
1 000 / 1 500 €

338 GUY LAROCHE
Bague boucle asymétrique en or gris 18 carats (750 millièmes) sertie d'une ligne de saphirs calibrés épaulée de deux lignes de diamants ronds.
Taille de doigt : 56 Poids brut : 7,8 g
400 / 600 €

339 Paire de demi-créoles en or gris 18 carats (750 millièmes) serties de deux rangs de perles de culture rehaussés de petits cœurs sertis de diamants ronds.
Diam : 2,2 cm Poids brut : 10,5 g
500 / 700 €

340 Bague en or gris 18 carats (750 millièmes), le chaton en forme de cœur en coussin pavé de diamants taillés en brillant.
Taille de doigt : 53 Poids brut : 3,9 g
1 000 / 1 500 €

341 Paire de clips d'oreilles trèfle en or gris 18 carats (750 millièmes) sertis chacun de trois perles de culture rehaussées d'un diamant rond au centre.
Dim : 2 x 1,5 cm Poids brut : 7,8 g
150 / 200 €

342 Bague jonc en or gris 18 carats (750 millièmes) sertie d'un rubis ovale épaulé de rubis calibrés et de quatre lignes de diamants ronds.
Taille de doigt : 50 Poids brut : 9,5 g
600 / 800 €

343 Sautoir d'un rang de perles de culture alternées de petites perles noires. Fermoir en or jaune 18 carats (750 millièmes).
Longueur : 84 cm Poids brut : 36,2 g
200 / 300 €

344 Bague en or gris 18 carats (750 millièmes) sertie de diamants taillés en brillant alternés de saphirs ronds.
Taille de doigt : 51 Poids brut : 3 g
300 / 400 €

345 FRED
Paire de boutons d'oreilles étoile de la collection «Lucifer» en or gris 18 carats (750 millièmes) pavés de diamants taillés en brillant. Signés.
Dim. : 1 cm (Poids brut : 3,7 g) Écrin
900 / 1 200 €

346 Bague bandeau en or gris 18 carats (750 millièmes) ornée d'un motif croisé, serti de diamants ronds. Dans le goût de Chaumet.
Taille de doigt : 55 Poids brut : 9,3 g
350 / 400 €

347 Bracelet formé d'un cordon ajustable de couleur noire, orné au centre d'un cadenas en or jaune 18 carats (750 millièmes).
Poids brut : 3,7 g
150 / 200 €

348 Bague marquise en or gris 18 carats (750 millièmes) sertie d'un rubis navette dans un entourage de diamants ronds.
Taille de doigt : 59 Poids brut : 6 g
200 / 300 €

349 GINETTE NY
Chaîne et pendentif «Circle» modèle de taille médium en or gris 18 carats (750 millièmes) la fine chaîne retenant un pendentif circulaire ajouré.
Diam. du pendentif : 30 mm Longueur de la chaîne : 43 cm Poids : 1,9 g
200 / 300 €

350 Bague bandeau en or gris 18 carats (750 millièmes) sertie de diamants princesse et rehaussée de diamants taillés en brillant et de diamants baguette.
Taille de doigt : 53 (Poids brut : 6,7 g)
1 000 / 1 200 €

351 Collier de perles de culture baroques alternées de perles de lapis lazuli et de perles de pierre verte. Fermoir en or jaune 14 carats (585 millièmes).
Longueur : 41,5 cm Poids brut : 17,2 g
30 / 50 €

352 Bague en or gris 18 carats (750 millièmes) sertie d'un saphir rectangulaire dans un entourage de diamants ronds.
Taille de doigt : 51 Poids brut : 5,1 g
600 / 800 €

353 Bracelet en or gris 18 carats (750 millièmes) composé d'une double chaîne encadrant les lettres «I love you» et de deux cœurs pavés de diamants taillés en brillant.
Longueur : 17 cm (Poids brut : 9,7 g)
700 / 800 €

354 Bague en platine (950 millièmes), le chaton hexagonal serti d'un saphir de Ceylan non chauffé de taille coussin d'environ 4,41 carats dans un double entourage de diamants ronds et de saphirs calibrés.
Taille de doigt : 58 Poids brut : 6,6 g Certificat du GCS spécifiant pas d'indication de chauffage
5 000 / 6 000 €

355 Paire de pendants d'oreilles en argent (925 millièmes) sertis de pierres de couleurs.
Longueur : 6 cm Poids brut : 14,1 g
50 / 80 €

356 SORINI PIETRO & CASI ILARIO S.d.f. Après 1971
Bracelet gourmette en argent (925 millièmes) des maillons ovales sertis de résine à l'imitation de l'écaille alternés de maillons carrés.
Longueur : 18,5 cm Poids brut : 88,3 g
250 / 300 €

331
331
333
330

357 **Paire de boutons de manchettes** étriers en or jaune 18 carats (750 millièmes) à maille gourmette. Poinçon d'orfèvre français illisible, signature Cartier effacée, numérotés.
Poids brut : 15 g Écrin Cartier rapporté

600 / 800 €

358 **TIFFANY & CO**
Paire de boutons de manchettes botte en or jaune 18 carats (750 millièmes) ornés chacun d'un diamant en serti clos.
Poids brut : 23,5 g

1 600 / 1 800 €

359 **Paire de boutons de manchettes,** les quatre boutons de forme ovale en pierre de lune repercée d'une étoile sertie d'un saphir rond entouré de diamants taillés en rose. Monture en or rose 14 carats (585 millièmes). XIXème siècle.
Poids brut : 8,6 g Écrin

3 500 / 4 000 €

360 **CARTIER**
Paire de boutons de manchettes tee et balle de golf en or gris 18 carats (750 millièmes). Signés et numérotés.
Poids brut : 12,3 g Écrin Cartier

2 400 / 2 800 €

361 **Paire de boutons de manchettes** en argent (925 millièmes) sertis chacun d'une perle de Tahiti d'environ 9,5 mm de diamètre.
Poids brut : 5,5 g

150 / 200 €

362 **Paire de boutons de manchettes** en argent (925 millièmes) sertis chacun d'une perle de culture blanche de 7 mm de diamètre et d'une plaque de nacre.
Poids brut : 7,8 g

50 / 100 €

363 **Paire de boutons de manchettes** de forme étrier en or jaune 18 carats (750 millièmes) sertis de saphirs calibrés. Travail français, poinçon d'orfèvre Espezel.
Dim : 2,9 x 2,9 cm Poids brut : 14,6 g

1 000 / 1 500 €

364 **Paire de boutons de manchettes** en or jaune 18 carats (750 millièmes) formant un disque cannelé serti d'un cabochon de saphir au centre.
Diam : 1,3 cm Poids brut : 5 g

250 / 300 €

365 **Paire de boutons de manchettes** en or jaune 14 carats (585 millièmes) ornés de boutons ovales à décor floral ciselé. Travail anglais.
Poids brut : 6,9 g

250 / 400 €

366 **Parure** composée de trois boutons de chemises en or gris 14 carats (585 millièmes), de deux boutons de chemises en or jaune 18 carats (750 millièmes) et d'un bouton de plastron en or gris 14 carats (585 millièmes), chacun reprenant le même motif serti de nacre.
Poids brut : 7,2 g

200 / 300 €

367 **TIFFANY & CO**
Parure de smoking en or jaune 14 carats (585 millièmes) comprenant une paire de boutons de manchettes et trois boutons de plastron de forme circulaire sertis de plaques de lapis lazuli. Signés et numérotés.
Poids brut : 11,2 g Écrin Tiffany & Co

1 500 / 2 000 €

368 **Minaudière** en argent (925 millièmes), de forme rectangulaire, le couvercle présentant une carte d'une partie du monde à décor lisse et strié, les grandes capitales indiquées par des cabochons de rubis, l'intérieur à six compartiments dont un peigne et un rouge à lèvres. Travail français vers 1920. Poinçon d'orfèvre illisible.
Dim. : 15 x 11,5 cm Poids brut : 593,6 g
Dans un écrin à la forme Lacloche 26 faubourg Saint Honoré

1 300 / 1 500 €

369 **MONTBLANC MEISTERSTUCK**
Stylo plume, le corps en résine rouge bordeaux, les attributs en métal doré et la plume en or jaune 18 carats (750 millièmes).

150 / 200 €

370 **Lot de cinq stylos** dont une parure Waterman plume et roller en métal plaqué or à fines stries, deux stylos plume Parker 51 (une plume complètement tordue), un stylo plume Waterman.

100 / 150 €

371 **Bracelet** de perles de Tahiti d'environ 10,5 mm de diamètre, fermoir ajustable par un cordon.
Diam : 7 cm

100 / 200 €

372 **Pendentif** de forme ronde en or jaune 18 carats (750 millièmes) orné d'une plaque émaillée représentant la Vierge Marie.
Diam : 3,6 cm Poids brut : 11,2 g

250 / 300 €

373 **Bracelet** de perles de Tahiti d'environ 9,5 mm de diamètre. Fermoir ajustable par un cordon.
Diam : 6 cm

70 / 100 €

374 **Collier** de perles de Tahiti alternés de disques en or gris 18 carats (750 millièmes) sertis de diamants ronds, fermoir en or jaune 18 carats (750 millièmes).
Longueur : 45 cm Poids brut : 114,6 g

1 400 / 1 800 €

375 **Sautoir** de boules d'onyx cerclées de lignes blanches en chute. Fermoir en métal en métal doré.
Longueur : 97 cm

1 800 / 2 000 €

376 **Collier** en or jaune 14 carats (585 millièmes) formé d'une chaîne soutenant un pendentif trèfle à quatre feuilles serti de pierres orange, bleue, rose et jaune.
Longueur : 39 cm Poids brut : 11,3 g

500 / 700 €

377 **Paire de pendants d'oreilles** en argent (925 millièmes) formés chacun d'une boule d'onyx cerclé de lignes blanches soutenant des pampilles facettées en onyx.
Longueur : 5 cm Poids brut : 11,9 g

600 / 800 €

358

357

359

360

368

56, rue La Fayette - 75009 Paris
T. +33 (0)1 76 21 55 00
F. +33 (0)1 76 21 55 01
contact@pestel-debord.com
www.pestel-debord.com
O.V.V. déclaration 017-2012

C'est avec grand plaisir que nous vous présentons cette vente de bijoux et montres.
Nous sommes à votre disposition pour inclure vos bijoux et montres dans nos prochaines ventes. Envoyez-moi vos photos à contact@pestel-debord.com. Je me ferai un plaisir de vous répondre gratuitement et confidentiellement.
Je suis également à votre écoute pour toute autre demande d'expertise : tableaux, meubles et objets d'art.

Vincent PESTEL-DEBORD

PESTEL-DEBORD

COMMISSAIRE PRISEUR

NOS PROCHAINES VENTES

Tableaux, mobilier & Objets d'art
7 Mars 2018

Bijoux & Montres
16 Mars 2018

Bijoux & Montres
13 Avril 2018

Montres
26 Mai 2018

Bijoux & Montres
9 Juin 2018

Bijoux & Montres
6 Juillet 2018

PESTEL-DEBORD

COMMISSAIRE PRISEUR

☐ ORDRE D'ACHAT
☐ DEMANDE D'ENCHÈRES TÉLÉPHONIQUES

Les ordres d'achat écrits ou les enchères par téléphone sont une facilité pour nos clients. Pestel-Debord ne pourra être tenu responsable en cas d'erreur ou d'omission.

Les ordres d'achat doivent être reçus au moins 24 heures avant la vente
Vous pouvez aussi laisser un ordre d'achat sur www.pestel-debord.com.

Les informations recueillies sur les formulaires d'enregistrement sont obligatoires pour participer à la vente puis pour la prise en compte et la gestion de l'adjudication.
Vous pouvez connaître et faire rectifier les données vous concernant, ou vous opposer pour motif légitime à leur traitement ultérieur, en adressant une demande écrite accompagnée d'une copie de votre pièce d'identité à l'opérateur de vente par courrier ou par email.

NOM

PRÉNOM

ADRESSE

TÉLÉPHONE PENDANT LA VENTE

PERSONNE A CONTACTER

ÉMAIL

NUMÉRO DE COMPTE

CODE BANQUE

CODE GUICHET

Joindre obligatoirement un RIB ainsi qu'une copie d'une pièce d'identité.

N° Lot	Description du lot	Limite en euros

DATE

SIGNATURE

BIJOUX & MONTRES

VENTE AUX ENCHÈRES
Vendredi 9 février 2018 à 14h
Hôtel Drouot - Salle 7
9, rue Drouot - 75009 Paris

PESTEL -DEBORD
56, rue La Fayette - 75009 Paris
T. +33 (0)1 76 21 55 00
F. +33 (0)1 76 21 55 01
contact@pestel-debord.com
www.pestel-debord.com

O.V.V. 017-2012

CONDITIONS GENERALES DE VENTE

Les rapports entre PESTEL-DEBORD et l'acquéreur sont soumis aux présentes conditions générales d'achat qui pourront être amendées par des avis écrits ou oraux qui seront mentionnés au procès-verbal de vente.

FRAIS DE VENTE :

En sus du prix de l'adjudication, l'adjudicataire (acheteur) devra acquitter par lot les commissions et taxes suivantes :

26 % T.T.C. (21,66 H.T.)

1 - DEFINITIONS POUR L'ÉTAT DES MONTRES

Excellent état : Montre ancienne retrouvée dans un état proche du neuf ou montre ancienne restaurée à l'état d'origine et révisée par un maître horloger avec des pièces d'origine de la marque ou équivalent.

Très bon état : Montre ancienne ou récente peu portée, en très bon état esthétique et en état de fonctionnement cependant le mouvement peut comporter des pièces d'usure ou des lubrifiants à remplacer.

Bon état : Montre ancienne ou récente en bon état esthétique et en état de fonctionnement, cependant le mouvement peut comporter des pièces d'usure ou des lubrifiants à remplacer, et/ou nécessiter une révision.

Dans l'état : Montre ancienne usée par le temps nécessitant une révision et / ou une restauration.

Les cadrans restaurés ou repeints, constituant une mesure conservatoire et non un vice, ne seront pas signalés. L'état des bracelets, l'étanchéité des montres à fond vissé, et l'authenticité des boucles déployantes ou des boucles à ardillons ne sont pas garantis. La plupart des montres résistantes à l'eau ont été ouvertes pour identifier le type et la qualité du mouvement dès lors leur résistance à l'eau ne peut plus être garantie. Il est conseillé à l'acheteur de consulter un horloger avant utilisation.

1 bis - CARACTÉRISTIQUES DES PIERRES

Les caractéristiques des pierres sont données à titre indicatif et ne sauraient engager PESTEL-DEBORD. Les appréciations sont faites à la loupe grossissant 10 fois et ne peuvent pas être aussi précises qu'un laboratoire de gemmologie. Les poids sont calculés par rapport aux dimensions et ne peuvent pas être aussi justes qu'une balance à carats. Les pierres précieuses et fines peuvent avoir fait l'objet de traitements traditionnels admis par le marché international. Pour les pierres et perles munies d'un certificat, Il ne sera admis aucune réclamation si un autre laboratoire émettait une opinion différente.

1ter - BRACELET DE MONTRE

Nous vous rappelons que, conformément aux accords de la Convention de Washington, les objets en crocodile, lézard, alligator et éléphant (spécimens I/A et II/B)

ne peuvent pas quitter le territoire européen sans avoir obtenu un certificat CITES, celui-ci étant à la charge du futur acquéreur.

1quater- TITRAGE

Les lots

indiqués au catalogue comme étant en or sont en or 750 millième. Les titres inférieurs sont indiqués dans les fiches.

2 - AVANT LA VENTE

Il est conseillé aux acheteurs potentiels d'examiner les lots pouvant les intéresser avant la vente.

3 - LA VENTE

a) PESTEL-DEBORD se réserve de demander à tout acquéreur potentiel de justifier de son identité ainsi que de ses références bancaires. PESTEL-DEBORD se réserve d'interdire l'accès à la salle de vente de tout acquéreur potentiel pour juste motif.

b) Toute personne qui se porte enchérisseur s'engage à régler personnellement et immédiatement le prix d'adjudication augmenté des frais à la charge de l'acquéreur et de tous impôts ou taxes qui pourraient être exigibles.

Tout enchérisseur est censé agir pour son propre compte sauf dénonciation préalable de sa qualité de mandataire pour le compte d'un tiers, acceptée par PESTEL-DEBORD.

c) Le mode normal pour enchérir consiste à être présent dans la salle de vente. Toutefois PESTEL-DEBORD pourra accepter gracieusement de recevoir des ordres d'achat ou de téléphone . Les informations recueillies sur le formulaires d'enregistrement sont obligatoires pour participer à la vente puis pour le prise en compte et la gestion de l'adjudication;.

PESTEL-DEBORD ne pourra engager sa responsabilité notamment si la liaison téléphonique n'est pas établie, ou en cas d'erreur ou d'omissions relatives à la réception des enchères par téléphone.

d) Si PESTEL-DEBORD reçoit plusieurs ordres pour des montants d'enchères identiques, c'est l'ordre le plus ancien qui sera préféré.

PESTEL-DEBORD ne pourra engager sa responsabilité notamment en cas d'erreur ou d'omission d'exécution de l'ordre écrit.

e) Dans l'hypothèse où un prix de réserve aurait été stipulé par le vendeur, PESTEL-DEBORD se réserve de porter des enchères pour le compte du vendeur jusqu'à ce que le prix de réserve soit atteint. En revanche le vendeur ne sera pas admis à porter lui-même des enchères directement ou par mandataire.

f) PESTEL-DEBORD dirigera la vente de façon discrétionnaire tout en respectant les usages établis.

PESTEL-DEBORD se réserve de refuser toute enchère, d'organiser les enchères de la façon la plus appropriée, de déplacer certains lots lors de la vente, de retirer tout lot de la vente, de réunir ou de séparer des lots.

En cas de contestation PESTEL-DEBORD se réserve de désigner l'adjudicataire, de poursuivre le vente ou de l'annuler, ou encore de remettre le lot en vente.

g) Sous réserve de la décision de la personne dirigeant la vente pour PESTEL-DEBORD l'adjudicataire sera la personne qui aura porté l'enchère la plus élevée pourvu qu'elle soit égale ou supérieure au prix de réserve, éventuellement stipulé.

Le coup de marteau matérialisera la fin des enchères et le prononcé du mot « adjugé »entraînera la formation du contrat de vente entre le vendeur et le dernier enchérisseur retenu.

L'adjudicataire ne pourra obtenir la livraison du lot qu'après règlement de l'intégralité du prix. En cas de remise d'un chèque ordinaire, seul l'encaissement du chèque vaudra règlement.

4- LES INCIDENTS DE LA VENTE

a) Dans l'hypothèse où plusieurs personnes auront porté des enchères identiques par la voix, le geste, ou par téléphone et réclament en même temps le bénéfice de l'adjudication après le mot adjugé, le bien sera immédiatement remis en vente au prix proposé par les derniers enchérisseurs, et tout le public présent pourra porter de nouvelles enchères.

b) Pour faciliter la présentation des biens lors des ventes, PESTEL-DEBORD pourra utiliser des moyens vidéos. En cas d'erreur de manipulation pouvant conduire pendant la vente à présenter un bien différent de celui sur lequel les enchères sont portées, PESTEL-DEBORD ne pourra engager sa responsabilité, et sera seul juge de la nécessité de recommencer les enchères.

c) L'État français dispose d'un droit de préemption des œuvres vendues conformément aux textes en vigueur.

L'exercice de ce droit intervient immédiatement après le coup de marteau, le représentant de l'État manifestant alors la volonté de ce dernier de se substituer au dernier enchérisseur, et devant confirmer la préemption dans les 15 jours.

PESTEL-DEBORD ne pourra être tenu pour responsable des conditions de la préemption par l'État français.

5- APRES LA VENTE

Le paiement du lot aura lieu au comptant, pour l'intégralité du prix, des frais et taxes, même en cas de nécessité d'obtention d'une licence d'exportation. L'adjudicataire pourra s'acquitter par les moyens suivants :

- en espèce : jusqu'à 1000 € frais et taxes compris pour les ressortissants français, 7000 € pour les ressortissants étrangers sur présentation de leurs passeports et d'une attestation fiscale de non imposition en France.
- par carte de crédit : VISA, MASTERCARD
- par virement bancaire à l'ordre de : S.A.S. PESTEL-DEBORD

Banque BNP PARIBAS PONTOISE

IBAN : FR76 3000 4001 7700 0101 3128 158

BIC : BNPAFRPPCER

N'oubliez pas d'indiquer votre nom et le numéro de votre bordereau d'adjudication sur le formulaire de virement.

Les frais de virement sont entièrement à la charge de l'acquéreur.

Le paiement doit être effectué immédiatement après la vente. Les achats ne pourront être enlevés qu'après leur paiement intégral ou l'encaissement du chèque.

Un adjudicataire C.E.E. justifiant d'un n° de T.V.A. Intracommunautaire sera dispensé d'acquitter la T.V.A. sur les commissions.

Le montant de la TVA sera consigné entre les mains de PESTEL-DEBORD jusqu'à réception de la preuve de l'exportation.

a) PESTEL-DEBORD décline toute responsabilité sur les conséquences juridiques et fiscales d'une fausse déclaration de l'acheteur.

b) PESTEL-DEBORD sera autorisé à reproduire sur le procès-verbal de vente et sur le bordereau d'adjudication les renseignements qu'aura fournis l'adjudicataire. Toute fausse indication engagera la responsabilité de l'adjudicataire.

de la loi du 6 juillet 1978

c) Il appartiendra à l'adjudicataire de faire assurer le lot dès l'adjudication. Il ne pourra recourir contre PESTEL-DEBORD, dans l'hypothèse où par suite du vol, de la perte ou de la dégradation de son lot, après l'adjudication, l'indemnisation qu'il recevra de l'assureur de PESTEL-DEBORD serait avérée insuffisante.

d) Le lot ne sera délivré à l'acquéreur qu'après paiement intégral du prix, des frais et des taxes.

Dans l'intervalle PESTEL-DEBORD pourra facturer à l'acquéreur des frais de dépôt du lot, et éventuellement des frais de manutention et de transport.

A défaut de paiement par l'adjudicataire, après mise en demeure restée infructueuse, le bien est remis en vente à la demande du vendeur sur folle enchère de l'adjudicataire défaillant ; si le vendeur ne formule pas cette demande dans un délai de trois mois à compter de l'adjudication, la vente est résolue de plein droit, sans préjudice de dommages intérêts dus par l'adjudicataire défaillant.

En outre, PESTEL-DEBORD se réserve de réclamer à l'adjudicataire défaillant, à son choix :

- des intérêts aux taux légaux majorés de cinq points,
- le remboursement des coûts supplémentaires engendrés par sa défaillance,
- le paiement de la différence entre le prix d'adjudication initial et le prix d'adjudication sur folle enchère s'il est inférieur, ainsi que les coûts générés par les nouvelles enchères.

PESTEL-DEBORD se réserve également de procéder à toute compensation avec des sommes dues à l'adjudicataire défaillant.

PESTEL-DEBORD se réserve d'exclure de ses ventes futures, tout adjudicataire qui aura été défaillant ou qui n'aura pas respecté les présentes conditions générales d'achat.

e) Les meubles, tableaux et objets volumineux adjugés qui n'auront pas été retirés par les acheteurs le lendemain de la vente avant 10 heures, en salle à Drouot seront entreposés au 3e sous-sol de l'Hôtel Drouot où ils pourront être retirés. Tous les frais de stockage dus aux conditions tarifaires en vigueur devront être réglés au magasinage de l'Hôtel Drouot avant enlèvement des lots et sur présentation du bordereau acquitté.

Magasinage : 6 bis rue Rossini 75009 Paris – Tel +33 (0)1 48 00 20 56

6 - PROPRIETE INTELLECTUELLE – REPRODUCTION DES ŒUVRES

PESTEL-DEBORD est propriétaire du droit de reproduction de son catalogue. Toute reproduction de celui-ci est interdite et constitue une contrefaçon à son préjudice.

En outre PESTEL-DEBORD dispose d'une dérogation légale lui permettant de reproduire dans son catalogue les œuvres mises en vente, alors même que le droit de reproduction ne serait pas tombé dans le domaine public.

Toute reproduction du catalogue de PESTEL-DEBORD peut donc constituer une reproduction illicite d'une œuvre exposant son auteur à des poursuites en contrefaçon par le titulaire des droits sur l'œuvre.

La vente d'une œuvre n'emporte pas au profit de son propriétaire le droit de reproduction et de représentation de l'œuvre.

7 - INDÉPENDANCE DES DISPOSITIONS

Les dispositions des présentes conditions générales d'achat sont indépendantes les unes des autres. La nullité de quelque disposition ne saurait entraîner l'inapplicabilité des autres.

8 - RESPONSABILITÉ

Les actions en responsabilité civile engagées à l'occasion des prisées et des ventes volontaires et judiciaires de meubles aux enchères publiques se prescrivent par cinq ans à compter de l'adjudication ou de la prisée.

9 - COMPÉTENCES LÉGISLATIVE ET JURIDICTIONNELLE

La loi française seule régit les présentes conditions générales d'achat.

Toute contestation relative à leur existence, leur validité, leur opposabilité à tout enchérisseur et acquéreur, et à leur exécution ~~sera tranchée par le tribunal compétent du ressort de Paris (France).~~

© Prises de vue : VPD - PAO : VPD & Cathy Dechezelle
Impression : imprimerie STIPA - Montreuil - France

Drouot