



# PARIS OISE ENCHÈRES

## VENTE DE VOITURES DE COLLECTION

SAMEDI 22 JUIN 2024  
à 14h

ROYE SUR MATZ 60310



En partenariat  
avec :



Suivez-nous  
@oiseenchères



ESTIMATIONS GRATUITES  
SUR RENDEZ-VOUS  
[info@oise-encheres.com](mailto:info@oise-encheres.com)  
PASCAL DENOYELLE  
06 07 47 27 17  
commissaire-priseur  
Me Didier Lafarge

Agrément 2010-743



# Paris Oise Enchères

Vente Live sur **Drouot Digital**

**DROUOT.com**  
Live

Informations au 03 44 57 50 00/ [info@oise-encheres.com](mailto:info@oise-encheres.com)

## **Vous pouvez enchérir :**

- en SALLE
- à distance par ORDRE D'ACHAT ou par TÉLÉPHONE
- en LIVE via internet sur [www.drouotonline.com](http://www.drouotonline.com) catalogue et ordre d'achat sur notre site [www.oise-encheres.com](http://www.oise-encheres.com)

## **Modalités de paiement :**

- Le règlement des lots s'effectue sur place,
- ou à distance par Carte Bancaire via notre formulaire sécurisé de paiement en ligne,
- ou par virement ou envoi de chèque.
- en espèce jusque 1000 € frais et taxes compris pour les professionnels et ressortissants Français, jusque 10 000 € frais et taxes compris pour les particuliers ressortissants étrangers accompagnés d'un justificatif de domiciliation.

## **Retrait des lots :**

- les lots remportés sont remis après paiement
  - **sur rendez-vous uniquement** durant 15 jours après la vente.
- Passé ce délai des frais de stockage de 5€ TTC/jour pour les objets & tableaux et 10€TTC/jour pour les meubles seront applicables.  
N'hésitez pas à nous contacter pour toute modalité de transport en France ou à l'étranger.

Samedi  
22  
Juin  
2024  
14 h

41, rue saint Martin  
60310 Roye-sur-Matz  
(Oise)

[www.oise-encheres.com](http://www.oise-encheres.com)

## **IMPORTANTE SCULPTURE «ROLLS ROYCE SPIRIT OF ECSTASY» de Charles Robinson SYKES (1875-1950)**

Sculpture en bronze argenté signée sur la base «Charles Sykes»

Lot 1  
2 500/2 800 €



## PORSCHE 911/930 SC 3L TURBO LOOK USINE



Date de 1ère mise en circulation : 02/07/1980  
Nombre de Kilomètres au compteur : 149 133  
CT favorable à la date du 29.05.2024  
Puissance fiscale : 16cv  
Boîte de vitesse : 5  
Pack rally  
Injection mécanique  
Couleur : gris - Intérieur cuir noir  
Moteur neuf.  
Toit ouvrant électriques - Vitres électriques  
Capot, aile avant droit, toit repeint, tout le reste est d'origine.  
Jantes d'origine. Pneus neufs  
Bel état d'origine

Factures d'entretien remis à la vente.



**Lot 20**  
150 000/200 000 €

Les 4 x 4

**JEEP WANGLER 2,5L**

mise en circulation :  
28/03/1990  
121 093 kms  
ES, CT valide  
Couleur : Blanc



**Lot 16**

10 000 - 12 000 €

**LAND ROVER RANGE ROVER 3,5L V8 1984**



**Lot 17**

50 000 - 70 000 €

**JAGUAR LAND ROVER RANGE ROVER EVOQUE 2013**



**Lot 27**

15000 - 16000 €

## MERCEDES BENZ SLK 55 AMG CABRIOLET TYPE R171- 2005



**Lot 37**  
23 000 - 25 000 €

## MERCEDES-BENZ 350 SL V8 1971



**Lot 44**  
28 000 - 30 000 €

## MERCEDES BENZ CLASSE CLS NOIR 2015



**Lot 29**  
30 000 - 40 000 €

## MERCEDES BENZ Classe SL 500 CABRIOLET Pack AMG 2002

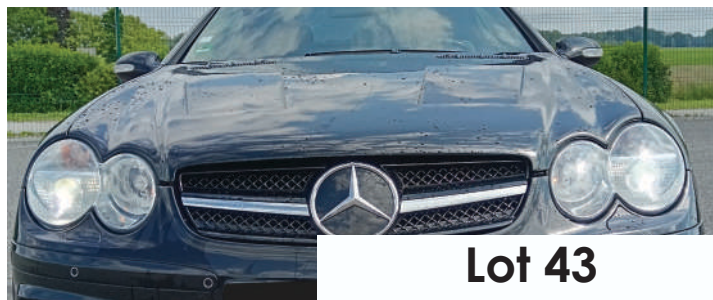

**Lot 43**  
21 000 - 25 000 €

# CABRIOLETS

**TVR CHIMAERA 400 CABRIOLET GRIS  
1999**

Lot 39  
30 000/33 000 €



**CHEVROLET CORVETTE C3  
STINGRAY CABRIOLET 5.7  
V8 350 CI 1972**

Lot 31  
33 000/35 000 €

**TRIUMPH TR 6  
CABRIOLET VERTE  
1971**

Lot 32  
17 000/20 000 €



# Plan d'accès

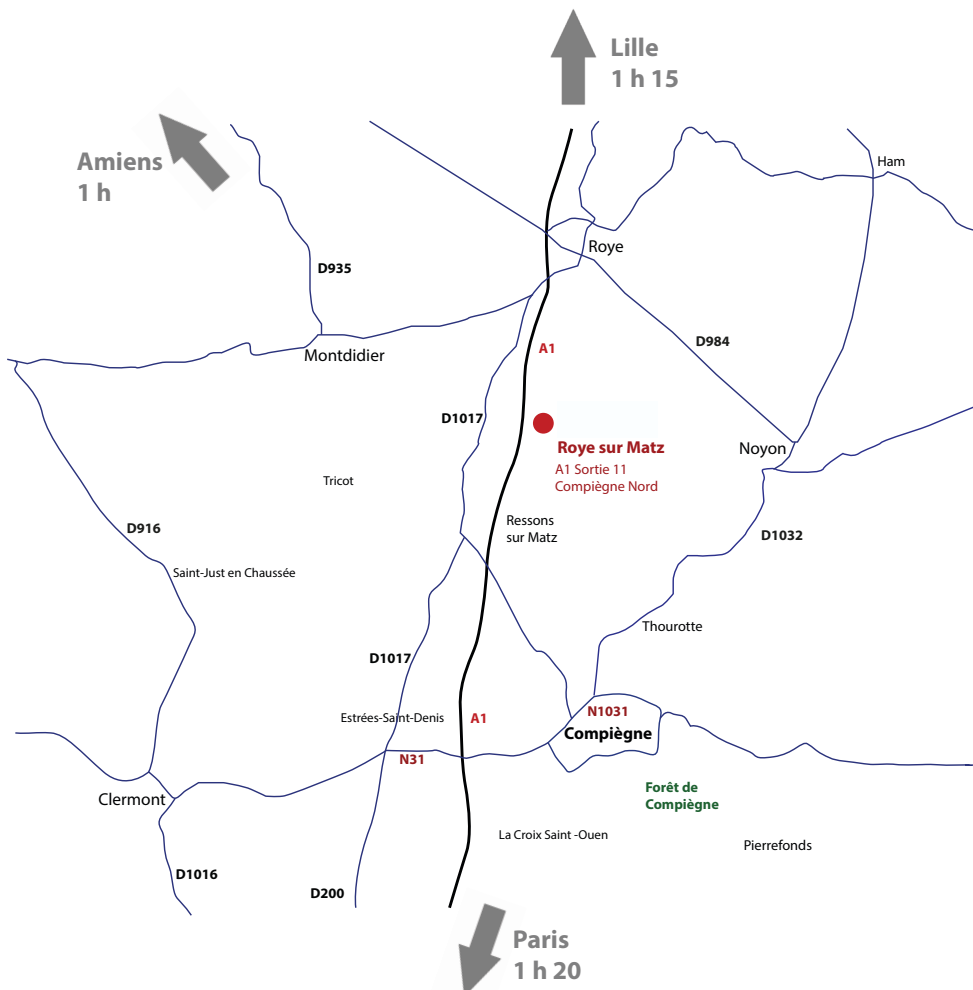

## VENTE A ROYE SUR MATZ

41 rue Saint Martin, 60310 Roye-sur-Matz (Oise)

## Vente du 22/06/2024

- 1 IMPORTANTE SCULPTURE "ROLLS ROYCE SPIRIT OF ECSTASY"  
de Charles Robinson SYKES (1875-1950)  
Sculpture en Csignée sur la base "Charles Sykes"  
H : 135 cm, Larg : 80 cm, Prof : 90 cm

2500/2800 €



- 2 SCULPTURE "PORSCHE COUPÉ CABRIOLET 356A"  
Bronze à patine dorée  
L : 59 cm

1400/1600 €



- 3 MERCEDES BENZ 280 SL CABRIOLET  
Première immatriculation 03/09/1993  
Nombre de kilomètres au compteur :141047 kms - ES  
Puissances fiscale : 16 cv  
Carrosserie bleu noir peinture métallisée, intérieur cuir anthracite  
Mécanique (V6).  
Hard Top en dur, double de clés remises à la vente  
Vendu en l'état

9000/10000 €



- 4 RENAULT SUPER 5  
Première immatriculation 07/03/1988  
Nombre de kilomètres au compteur :113747 kms  
Contrôle technique  
Sortie de grange, vendue en l'état  
Véhicule à restaurer, batterie neuve au 5 juin 2024

1000/1500 €



- 5 RENAULT 30 "AMBULANCE" TURBO  
Première mise en circulation 14/05/1982  
Nombre de kilomètres au compteur : 229300 kms - Diesel  
Contrôle technique 08/04/2024, contre visite  
Puissance fiscale : 7 cv  
Défaillances critiques  
Vendu en l'état

4000/5000 €





- 6 RENAULT 25 V6 TURBO  
Première mise en circulation 19/02/1987  
Kilométrage non garanti - ES  
Contrôle technique 08/04/2024, contre visite  
Puissance fiscale : 12 cv  
Défaillances critiques  
Vendu en l'état  
  
4000/5000 €
- 7 PEUGEOT CAMIONETTE 504 PICK-UP  
Première mise en circulation 09/07/1982  
Nombre de kilomètres au compteur :279517 kms - Diesel  
Boîte de vitesse : Mécanique  
Contrôle technique 08/04/2024, contre visite  
Puissance fiscale : 8 cv  
Défaillances critiques  
Vendu en l'état  
  
3500/4000 €
- 8 RENAULT TRAFIC BLEU  
Première mise en circulation 01/04/1991  
Nombre de kilomètres au compteur :229300 kms - Diesel  
Contrôle technique 09/04/2024, contre visite  
Puissance fiscale : 8 cv  
Défaillances majeures  
Vendu en l'état  
  
3500/4000 €
- 9 RENAULT SAFRANE 2,5L  
Première mise en circulation 18/12/1997  
Nombre de kilomètres au compteur :296500 kms -  
Essence  
Contrôle technique 19/04/2024, contre visite  
Puissance fiscale : 13 cv  
Défaillances majeures  
Vendu en l'état  
  
4000/5000 €
- 10 BENTLEY DE COULEUR VERTE  
Première date de mise en circulation le 28/10/1990  
Carte grise anglaise  
Vendu en l'état, à l'achat on y joint pare-chocs avant accidenté et à restaurer.  
  
4000/5000 €
- 11 PEUGEOT 406 COUPÉ 2L 16V DE COULEUR BLEUE  
Première mise en circulation 14/05/1982  
Nombre de kilomètres au compteur :194400 kms - Essence  
Nombre de Portes : 2, 4 places  
Boîte de vitesse : Mécanique  
Contrôle technique 21/05/2024  
Puissance fiscale : 9 cv  
Vendu en l'état  
  
5000/7000 €



- 12 FIAT 500 BLEU  
1ère date mise en circulation : 08/11/1971  
3 CV - ESSENCE  
Nombre de kilomètres au compteur :47 461 kms  
Couleur : Bleu  
CT valide au 17/07/2023  
Vendu en l'état
- 6000/8000 €



- 13 PEUGEOT 405 I GR/SR 1,9L  
Date 1ère mise en circulation 09/05/1990  
Nombre de kilomètres au compteur :40 893 kms  
7 CV - ESSENCE -  
Boîte de vitesses : Mécanique  
Couleur Blanc  
CT favorable au 23/01/2024  
Vendu en l'état
- 4000/6000 €



- 14 FIAT RITMO BERTONE CABRIO 85 S  
Date de mise en circulation : 18.05.1982  
Nombre de kilomètres au compteur (d'origine): 12 734  
CT favorable à la date du 31/05/2024  
Jantes d'origine  
Entretien, distribution, bougies neuf  
Pompe à eau neuf, thermostat neuf.  
Capote, déchirure sur le flanc droit  
Carte grise étrangère  
Démarche administrative carte grise à la charge du vendeur.
- 7000/8000 €



- 15 FIAT COUPE PINIFARENA 16 CV  
Date de 1ère mise en circulation : 17/02/1998  
Nombre de kilomètres au compteur : 165 588  
CT valide à la date du 27/05/2024  
Peinture neuve  
Absence d'autoradio  
Plafonnier décollé  
Couleur : jaune - Intérieur : cuir gris  
Certificat d'immatriculation étranger  
Démarche administrative à la charge du vendeur
- 4000/6000 €



- 16 JEEP WANGLER 2,5L  
Date de 1ère mise en circulation : 28/03/1990  
Nombre de kilomètres au compteur :121 093 kms - ES  
CT valide à la date du 06/06/2024  
Couleur : Blanc  
2 pneus usage à 30 %  
Vendu en l'état, portes conducteur et passager manquantes
- 10000/12000 €



- 17 LAND ROVER RANGE ROVER 3,5L V8 1984  
Première mise en circulation : 03/08/1984  
90000 km - Essence  
Nombre de Portes : 3,  
Boîte de vitesses : Mécanique  
Couleur d'origine : Rouge vénitien  
Intérieur cuir crème  
Contrôle technique : 23/09/2022  
Moteur d'origine refait à neuf : matching number. Entièrement restauré  
du châssis, état neuf.  
Puissance fiscale : 20 cv  
Vendu en l'état

50000/70000 €



- 18 RILEY ONE POINT FIVE 1.5 L  
Date de mise en circulation :25/08/1960  
Puissance fiscale : 9cv  
Essence -  
4 Places - 4 portes  
Conduite à droite  
Couleur bleu et blanc  
CT  
Carte grise de collection  
Pneus neufs  
Démarreur neuf  
Batterie neuve  
Joint du barre brise arrière à refaire  
Bon état d'origine

9000/12000 €



- 19 CITROEN 2CV6 CHARLESTON TYPE AZKA ROUGE DELAGE1990  
Première mise en circulation 29/06/1990  
Nombre de kilomètres au compteur :55150 kms - ES  
Contrôle technique 14/06/2023, contre visite  
Contrôle technique limite de validité au 21/05/2025 quelques  
défaillances mineures  
Puissance fiscale : 03 cv  
Châssis n° VF7AZKA00KA370990  
Vendu en l'état, banquette arrière non d'origine

20000/30000 €



20

**PORSCHE 911/930 SC 3L TURBO LOOK USINE**

Date de 1ère mise en circulation : 02/07/1980  
 Nombre de Kilomètres au compteur : 149 133  
 CT favorable à la date du 29.05.2024  
 Puissance fiscale : 16cv  
 Boite de vitesse : 5  
 Pack rally  
 Injection mécanique  
 Couleur : gris - Intérieur cuir noir  
 Moteur neuf.  
 Toit ouvrant électriques - Vitres électriques  
 Capot, aile avant droit, toit repeint, tout le reste est d'origine.  
 Jantes d'origine. Pneus neufs  
 Bel état d'origine



Factures d'entretien remis à la vente.

La désignation usine "930" correspondant à la nomenclature du moteur deviendra rapidement le nom de baptême de la 911 à moteur turbocompressé auprès des Porschistes, même si son appellation commerciale officielle a toujours été "Turbo" et "Carrera Turbo" aux USA. A l'origine, il n'était alors prévu de fabriquer que les 500 exemplaires nécessaires à l'homologation du groupe 5 de la FIA, étant donné le contexte économique de crise pétrolière peu favorable aux véhicules énergivores. Pourtant, c'est en février 1975 que débute la production de la célèbre 911 Turbo alors que la France vient d'imposer les limitations de vitesse sur autoroute. Mais malgré cela, la 911 Turbo suscite un tel intérêt et constitue un événement si exceptionnel que les commandes affluent rapidement au-delà des espérances de vente. Devant l'enthousiasme, la production sera augmentée dès l'année suivante. Extérieurement, la 930 garde l'allure générale des 911 mais se distingue tout d'abord par son large aileron arrière proéminent qui assure une déportance supérieure aux vitesses les plus élevées, en combinaison avec le becquet avant. Au premier regard, la Porsche 930 impressionne, puis ensuite, elle séduit, notamment par ses ailes arrière gonflées. En effet, les voies de la Turbo sont élargies de 60 mm devant et 120 mm derrière. L'ensemble fait son effet et beaucoup tomberont amoureux de ses hanches larges et sexy qui deviendront ensuite une option très prisée composant le fameux "Turbo-Look".

Pour de nombreux conducteurs, la 911 Turbo représentait la voiture de sport par excellence. Au regard de toutes ses caractéristiques exceptionnelles, elle constitue aujourd'hui un véritable phénomène et un monument historique de l'Automobile. Un véhicule mythique dont la réputation de bête sauvage a beaucoup contribué à l'aura dont elle bénéficie encore dans le coeur de tous les passionnés. Presque 30 ans après, nous lui souhaitons donc un joyeux anniversaire, en imaginant qu'elle donnera encore longtemps du plaisir à ses heureux propriétaires !

150000/200000 €

21

**VOLVO P 1800 E COUPÉ 1971**

Date 1ère mise en circulation 01/01/1971  
 Nombre de kilomètres au compteur : 20582 kms - ES  
 4 Places  
 Puissance fiscale : 20 CV  
 Boîte de vitesse : Mécanique  
 Couleur : Bleue  
 CT favorable au 16/03/2022  
 Carte grise véhicule de collection, expertise au 04/07/2017  
 Démarche administrative carte grise à la charge du vendeur.  
 Vendu en l'état



17000/20000 €

- 22 MERCEDES 320 SL 1996 DÉCAPOTABLE  
Roadster cabriolet avec Hardtop  
Première mise en circulation : 08/06/1996  
Nombre de kilomètres au compteur : 85000 kms - Essence  
Nombre de Portes : 2,  
Boîte de vitesse : Automatique  
Couleur d'origine : Gris/or Métallisé  
Intérieur Cuir gris, capote alpaga noire  
Contrôle technique : 30/05/2023  
Puissance fiscale : 18 cv  
Défaillances mineures, plaque constructeur : n° incomplet, illisible ou ne correspondant pas aux documents du véhicule  
Peinture neuve, capote neuve, amortisseurs neufs  
Vendu en l'état



20000/25000 €

- 23 PORSCHE 911 type 997 CARRERA  
Première date de mise en circulation le 22/12/2004  
Carte grise française  
175 570 Km - Essence  
Contrôle technique au 04/04/2024, favorable  
Puissance fiscale : 23 cv  
Pack Turbo, pneus neufs  
Clignotant avant droit défaillant  
Carnet et facture d'entretien remis à l'achat



45000/50000 €

- 24 MASERATI COUPÉ CAMBIOCORSA 4200 GT 2003 4,2L  
Boîte F1 (Palette au volant), 390 ch (moteur Ferrari )  
Première mise en circulation : 01/05/2003  
Nombre de kilomètres au compteur :83500 kms - Essence  
Nombre de Portes : 2,  
Boîte de vitesse : Mécanique  
Couleur d'origine : Gris/or Métallisé  
Intérieur full Cuir caramel  
Contrôle technique : 06/12/2023  
Puissance fiscale : 20 cv  
Défaillances mineures  
Révision récente : vidange, filtres, courroies d'accessoires, bougies.  
Pneus avant neufs  
Vendu en l'état



21000/25000 €

- 25 MG CABRIOLET ROADSTER JAUNE  
Première immatriculation 1969  
Nombre de kilomètres au compteur : 60 680 miles  
Contrôle technique 05/06/2024, valide  
Moteur Austin Healey 2912 cm3, 145 chevaux, 4 vitesses, essence,  
16cv, 6 cylindres en ligne  
Conduite à gauche d'origine  
Véhicule construit à 8999 exemplaires seulement  
Avec rapport d'expertise du 17/03/2017, bel état de conservation



25000/28000 €

- 26 BMW 850 CI ROUGE  
Première immatriculation 08/08/1991  
Nombre de kilomètres au compteur :245600 kilomètres - ES  
Moteur V12, toit ouvrant, 4 places  
Contrôle technique 28/05/2024 valide  
Puissance Fiscal : 25cv  
Avec certificat d'expertise



14000/16000 €

- 27 JAGUAR LAND ROVER RANGE ROVER EVOQUE  
Première date de mise en circulation : 02.08.2013  
Nombre de kilomètres au compteur :95000 kms - Diesel  
11 cv - Couleur - Noir  
Contrôle technique valide du 10.04.2024 quelques défailances mineures :  
Tambours de freins - disques de freins  
Factures d'entretien délivrées à la vente.
- 15000/16000 €



- 28 RENAULT 25 V6 BACCARA  
Date de 1ère mise en circulation : 22/05/1990  
Puissance : 16cv - Essence  
Couleur : Vert - Intérieur cuir beige  
Nombre de kilomètres : 129 531 kms  
CT favorable à la date du 21.05.2024  
1ère main  
Manque logo "Renault" sur le capot avant  
Vendu en l'état
- 13000/15000 €



- 29 MERCEDES BENZ CLASSE CLS NOIR  
Première mise en circulation 24/02/2015  
Nombre de kilomètres au compteur : 66000 kms - Diesel  
Contrôle technique 16/11/2023  
Bon état général
- 30000/40000 €



- 30 TRIUMPH HERALD 1300 CABRIOLET  
Première mise en circulation 13.05.1969  
Nombre de kilomètres au compteur :10 900 kms - ES - 7CV  
Véhicule équipé d'un compteur kilométrique à 5 chiffres.  
CT 16/04/2024 valide  
Carte grise française  
Carnet d'entretien, factures d'entretien, documentations



La Triumph Herald est une automobile du constructeur britannique Triumph construite entre 1959 et 1971. Dessinée par Giovanni Michelotti, elle se décline en berline, coupée, cabriolet, break et fourgonnette. En octobre 1967 pour la Salon de l'Auto de Londres, l'Herald s'offre une petite cure de jeunesse. Née en 1959, la voilà parvenue à la quatrième version, après les Herald, Herald 1200 et Herald 12/50. La 13/60 s'offre un moteur 1300 de 62 chevaux qui viennent améliorer la "sportivité" du modèle anglais. Ce moteur, partagé avec la Spitfire Mk III est réglé différemment avec des cames moins hautes et un seul carburateur au lieu de deux. De fait, il a pour origine la Triumph 1300. Il se révèle robuste et très souple à défaut d'être nerveux. Bien suspendue, la voiture est amusante à conduire. Le moteur fait un bruit rauque à bas régime qui évoque un caractère rageur.

15000/17000 €

- 31 CHEVROLET CORVETTE C3 STINGRAY CABRIOLET 5.7 V8 350 CI  
Première mise en circulation 01/01/1972  
Carte grise collection  
Nombre de kilomètres au compteur :90522 kms - ES  
Puissance fiscale : 33 cv  
Contrôle technique 03/02/2023 : Favorable  
Historique et factures délivrées à l'achat  
Défaillances mineures  
Démarche administrative carte grise à la charge du vendeur.  
Vendu en l'état



33000/35000 €

- 32 TRIUMPH TR 6 CABRIOLET VERTE  
Première mise en circulation 01/01/1971  
Carte grise collection  
31252 km - ES  
Boîte de vitesse : Mécanique  
Puissance fiscale : 14 cv  
Pack bois intérieur, porte bagage  
Rapport d'expertise 24/07/2023  
Émetteur / récepteur neuf  
Démarche administrative carte grise à la charge du vendeur.  
Vendu en l'état



17000/20000 €

- 33 ROVER MINI SEALIN British Open  
Date de 1ère mise en circulation : 16/01/1995  
Puissance 4 cv - Essence - 4 places  
Nombre de kilomètres : 36050 kms  
Couleur : Verte - Métallisée vernis  
Peinture d'origine  
CT favorable à la date du 07.05.2024  
Rapport d'expertise en date du 25.11.2022  
Facture d'entretien le 31.05.2024 Remplacement pompe à eau,  
vidange, graissage remplacer le filtre à huile, collection de rotule  
Véhicule en bon état d'origine



Bibliographie :

Lancée en 1959 par la British Motor Corporation, la Mini est une icône des Sixties.

Elégante, agile et performante. Cette automobile révolutionnaire et économique pour son époque a comblé des générations de conducteurs.

En 1992 certains changements conduiront à l'arrivée de la MK6 qui sera produite jusqu'en 1997.

Le catalyseur et les moteurs à injection succéderont aux moteurs à carburateur.

Toutes les Mini seront équipées d'un moteur de 1300cc, qui développera 50 ch.

Parmi les nouvelles séries limitées de la gamme, on trouvera la Mini British Open Classic, équipée d'un toit ouvrant en toile électrique.

Cette nouvelle série arborera fièrement la couleur British Racing Green, la teinte de la carrosserie sera reprise sur les rétroviseurs.

Pour l'intérieur, on trouvera des sièges en velours ou en cuir beige, suivant le pays d'exportation.

Les poignées, la calandre, et les pare-chocs seront chromés.

Cette série limitée sera produite à environ 1500 exemplaires.

15000/20000 €

- 34 JAGUAR XJ6 4.2 BVA BLANCHE  
Première mise en circulation 27/04/1983  
Carte grise étrangère, les démarches de création de la carte grise sont pris à la charge du vendeur  
Nombre de kilomètres au compteur : 135866 kms- ES  
Boîte de vitesse : Automatique  
Puissance fiscale : 27 cv  
Pack bois intérieur et intérieur cuir  
FFVE délivré à la vente  
Double des clés, carnet d'entretien délivré à la vente  
Démarche administrative carte grise à la charge du vendeur.  
Vendu en l'état
- 11000/15000 €



- 35 NISSAN DATSUN 280 ZX 2.8 Coupé  
Date de 1ère mise en circulation : 21/07/1981  
180200 km - ES  
Puissance : 16 cv  
VP - 4 Places - 3 portes  
Boite de vitesse : automatique  
toit ouvrant  
Propulsion arrière  
Couleur : rouge - intérieur : rouge  
CT favorable au 30.04.2024  
Petite griffure sur l'aile avant côté conducteur



Dépassée en performances face aux Européennes, la Nissan 280ZX offre néanmoins tout le charme des sportives de la fin des années 70. Une ligne rétro avec un long capot qui héberge un six cylindres souple et musical, un intérieur en velours moelleux et kitsch à souhait, sans oublier une position de conduite typiquement GT et, pour ne rien gâcher, une fiabilité bien réelle. Bref, si vous avez toujours rêvé de vous offrir une GT aux accents vintage, il est encore temps d'en profiter !

16000/18000 €

- 36 PORSCHE 944 TARGA 2.5 COUPE  
Date de première mise en circulation : 10/03/1986  
Puissance Fiscale : 14 cv  
Km - Essence  
4 Places - 3 Portes - toit ouvrant  
Boite de vitesse : mécanique  
Couleur : Violet  
Contrôle technique en cours  
Nombreux travaux ont été effectués en 2022 (embrayage, plaquettes de frein av et ar, disques av, courroie de distribution accessoire, filtres à huile, essence, air, carburant, Flexible de frein av, ar, kit et récepteur d'embrayage et pompe à eau...)  
Radiateur alu sur mesure.  
Toutes les factures sont mises à disposition  
Vendu en l'état
- 8000/10000 €





- 37 MERCEDES BENZ SLK 55 AMG CABRIOLET TYPE R171  
Date de 1ère mise en circulation : 13/05/2005  
Nombre de kilomètres au compteur :129 414 kms - ES  
VP - 2 places  
Boîte automatique - Propulsion arrière  
Puissance : 27 cv  
Puissance CV : 360  
Puissance KW : 265  
Couleur : noir - Intérieur cuir  
Contrôle technique favorable au 29.04.2024 (voir pj)  
Bon état général



23000/25000 €

- 38 MERCEDES-BENZ - CLASSE S 500 4-MATIC  
Date de 1ère mise en circulation : 12.05.2003  
23 CV - Essence -  
4 portes  
Nombre de kilomètres au compteur :195 870 kms  
Boite de vitesse : Automatique  
Puissance fiscale : 23 cv  
Couleur : bleu  
Vendu en l'état



11000/13000 €

- 39 TVR CHIMAERA 400 CABRIOLET GRIS  
Première date de mise en circulation le 04/02/1999  
Carte grise française  
Contrôle technique au 04/04/2024, Valide  
Puissance fiscale : 17 cv  
Nombre de kilomètres au compteur :147650 kms - ES  
Carnet et facture d'entretien remis à l'achat



30000/33000 €

- 40 CITROEN 2CV6 EVOCAATION CHARLESTON Type AZKA  
Date de 1ère mise en circulation : 28.02.1989  
Puissance fiscale : 3 cv  
CV DIN : 29  
BV : mécanique 4 vitesses  
4 places - Essence  
Couleur : Rouge Delage (code AC 446) - Noir (code AC200)  
Nombre de kilomètres au compteur : 8403  
CT favorable à la date du 25/04/2024  
Rapport d'expertise à la date du 15/03/2022  
Véhicule restauré entièrement le 21/02/2022  
Factures de la restauration remise à l'achat



Carnet d'entretien  
Véhicule en un état concours

En octobre 1980, Citroën présente la seconde série limitée de la 2CV nommée Charleston, celle-ci fera date dans l'histoire de la petite voiture du double chevron puisque son succès pousse la marque à l'introduire dans sa gamme permanente.  
S'inspirant des modes d'avant-guerre, la Charleston se pare d'une teinte bi-ton réalisée à la main, alliant le noir (Code AC 200) au Rouge Delage (code AC 446) rehaussé par deux filets gris pour marquer la délimitation entre ces deux teintes qui sont de simples adhésifs.

12000/15000 €

- 41 TVR TASMEN 280 i TARGA COLOGNE V6 CABRIOLET  
Date de 1ère mise en circulation : 01/01/1981  
Puissance fiscale : 16 cv  
Essence - 3 708 milles  
2 portes - 2 places  
Couleur : bleu  
Compteur miles  
Conduite à droite  
Antivol  
CT 22/09/2020, valide  
Etat d'origine, freins neufs  
Toit targa remis à l'achat  
Carte grise de collection

14000/16000 €



- 42 BMW 3.20 i  
Date de 1ère mise en circulation : 11/01/1990  
Essence - 5 Places -  
Puissance 8 cv  
Kilométrages au compteur : 149 917 kms  
Pneus neufs -  
Véhicule totalement restauré  
Contrôle technique favorable : 10/06/2024  
Carrosserie : très bon état, restauration de la caisse mise à nu.(photos complémentaires sur demande)  
Ligne échappement inox sur mesure  
Véhicule en excellent état, en sortie de restauration.  
CT  
Rapport d'expertise date du 31.07.2020

17000/20000 €



- 43 MERCEDES BENZ Classe SL 500 CABRIOLET  
Pack AMG  
Date de 1ère mise en circulation : 8.04.2002  
Nombre de kilomètres au compteur : 179 951 kms  
Puissance fiscale : 23 cv - Essence  
Couleur : noir - intérieur  
CT valide à la date du 28/05/2024  
4 pneus neufs -  
Alternateur, courroie d'accessoire, pompe à eau neuf  
Préparation assez performance

21000/25000 €



- 44 MERCEDES-BENZ 350 SL V8 1971  
Date 1ère mise en circulation 01/01/1971  
179 351 kms - ES  
4 Places  
Puissance fiscale : 11 CV  
Boîte de vitesse : Automatique  
Couleur : Grise, Intérieur : Pied-de-poule restauré  
CT favorable au 26/06/2020  
Carte grise véhicule de collection  
Démarche administrative carte grise à la charge du vendeur.  
Cette belle Mercedes Benz automatique est en bon état générale, carrosserie et mécanique. Coupé-Cabriolet avec hard-top et capote noire en bon état. Intérieur en état d'usage hors sièges et banquette AR qui ont été refaits. Véhicule origine US européenisé, avec compteur de vitesse en km/h. Voiture livrée révision effectuée.  
Vendu en l'état



•Rare : un des premiers modèles de la série R107, caractérisé par son intérieur pied de poule (restauré). Star du cinéma dans la série culte des années 80, Dallas, dont l'un des acteurs roulait en cabriolet rouge (Bobby Ewin) ainsi que dans le film "Pour l'amour du risque", la Mercedes Benz R 107 qui a succédé à la célèbre Mercedes "Pagode" est un des youngtimers très appréciés. Voiture résolument moderne et confortable, elle demeure accessible.

28000/30000 €

- 46 RENAULT CLIO I WILLIAMS  
Date 1ère mise en circulation 08/12/1994  
Nombre de kilomètres au compteur : 213 953 kms - ES  
5 Places  
Puissance fiscale : 10 CV  
Boîte de vitesse : Mécanique  
Couleur : Bleu, jantes dorées  
CT au 25/05/2024, contre visite  
Rayures sur la carrosserie, pneus neufs, freins neufs  
Vendu en l'état



17000/20000 €

- 47 BMW 320 SÉRIE 3 BLANCHE  
Première immatriculation 16/02/1989  
Nombre de kilomètres au compteur : 209 550 kilomètres  
Contrôle technique avril 2023 valide  
Carte grise véhicule de collection  
Avec certificat d'expertise du 06/04/2023



15000/18000 €

- 48 MERCEDES CLASSE E55AMG BREAK NOIR  
Moteur V8 5,5 litres  
Première immatriculation 14/10/1999  
192 340 kilomètres  
Contrôle technique 29/05/2024 valide  
Avec rapport d'expertise, Carnet d'entretien  
Vendu en l'état



8000/10000 €

- 49 BMW 728  
Date de première mise en circulation : 07.07.1983  
CT défavorable contre visite daté du 04.06.2024  
nombre de au kilomètres compteur : 169 838  
Essence  
Couleur : grise  
4 Pneus neuf  
Vendu en l'état  
  
4000/6000 €



- 50 MERCEDES W123 230 T.E BREAK VERTE  
Première immatriculation 01/12/1983  
276855 kilomètres  
Immatriculation allemande, dossier complet pour immatriculation française  
Avec factures et carnet d'entretien  
Vendu en l'état  
  
15000/16000 €



- 51 MERCEDES SL500 CABRIOLET GRISE MODÈLE 2001  
Première immatriculation 09/11/2001  
149200 kilomètres  
2 portes, 2 places  
Puissance Fiscale : 23 cv  
Contrôle technique 20/02/2023, petits travaux à prévoir  
Première main, double des clés  
Avec dossier de suivi d'entretien  
Vendu en l'état  
  
15000/17000 €



- 52 CITROEN 2 CV  
Sortie de grange pour pièces  
Pas de carte grise  
  
500/800 €



- 53 CITROEN 2 CV TYPE AZ DE 1960  
Sortie de grange pour pièces  
Pas de carte grise  
  
500/800 €



## Conditions de vente

Paris Oise Enchères est une société de ventes volontaires de meubles aux enchères publiques régie par la loi du 10 Juillet 2000 et agréée sous le numéro 2010-743. En cette qualité Paris Oise Enchères agit comme mandataire du vendeur qui contracte avec l'acquéreur.

Les rapports entre Paris Oise Enchères, et l'acquéreur sont soumis aux présentes conditions générales. La vente se fera expressément au comptant.

La vente se déroule en français, Paris Oise enchères n'est pas responsable des éventuelles traductions automatiques. L'adjudicataire le plus offrant et dernier enchérisseur aura l'obligation de payer comptant et de remettre ses nom et adresse.

I/ Lorsque le bien est mis en vente :

- 1/ Pendant la durée de l'exposition, les acquéreurs potentiels sont invités à examiner les lots sur lesquels ils portent un intérêt. Paris Oise Enchères se tient à la disposition des potentiels acquéreurs pour fournir des rapports de conditions sur les lots présentés en vente.
- 2/ Les descriptions des lots inscrites dans le catalogue, les étiquettes et autres indications ou annonces verbales ne sont que l'expression par Paris Oise Enchères de sa perception du lot, mais ne constitue en aucun cas une quelconque preuve d'un fait.
- 3/ Les estimations sont communiquées à titre purement indicatif.
- 4/ Aucune réclamation ne sera admise pour les restaurations d'usage et de petits accidents, l'exposition publique ayant permis l'examen des oeuvres proposées à la vente.
- 5/ D'éventuelles modifications aux descriptions du catalogue pourront être annoncées de façon verbale ou écrite pendant la vente et seront contresignées au Procès-Verbal de vente.
- 6/ Le commissaire-priseur et les experts se chargent d'exécuter gratuitement les ordres d'achat qui leur sont confiés, en particulier pour les amateurs ne pouvant assister à la vente. Les ordres d'achat sont une facilité pour les clients. Le commissaire-priseur et l'expert ne sont pas responsables pour avoir manqué d'exécuter un ordre par erreur ou pour toute autre cause.
- 7/ Les ENCHÈRES TÉLÉPHONIQUES sont ACCEPTÉES après avoir préalablement confirmé par ÉCRIT, 48 heures avant la vente et avoir décliné son identité. Toute personne qui demande une enchère par téléphone se porte obligatoirement acquéreur à l'estimation basse.
- 8/ Les acquéreurs potentiels sont invités à se présenter auprès de Paris Oise Enchères, avant la vente afin de permettre l'enregistrement de leurs coordonnées personnelles. Paris Oise Enchères se réserve le droit de demander à tout acquéreur potentiel de justifier de son identité ainsi que ses références bancaires ou de verser une garantie bancaire.

II/ Pendant la vente :

- 1/ Toute personne agissant pour le compte d'un tiers est invitée à se faire connaître avant la vente.
- 2/ Toute personne qui se porte acquéreur d'un lot s'engage à régler personnellement et immédiatement le prix d'adjudication augmenté des frais à la charge de l'acquéreur et de tous impôts ou taxes qui pourraient être exigibles. Le paiement se fait « au comptant ».
- 3/ L'acquéreur devra s'acquitter en sus du montant des enchères : 15% HT soit 18 % TTC pour les véhicules, Pour les enchérisseurs via la plateforme Drouot Digital, il sera facturé 1,5% HT de commission en plus des frais de vente. Pour les enchérisseurs via la plateforme Invaluable, il sera facturé 3% TTC de commission en plus des frais de vente.

- 4/ Dès l'adjudication prononcée, les objets sont sous l'entière responsabilité de l'adjudicataire.
- 5/ Toutes les formalités administratives concernant l'exportation d'un lot sont à la charge de l'adjudicataire (passeport, formalités douanières). Il est conseillé aux adjudicataires d'assurer leurs lots sitôt l'adjudication prononcée et de procéder à l'enlèvement de leurs lots dans les meilleurs délais afin d'éviter les frais de manutention et de gardiennage, qui sont à leur charge.
- 6/ L'encaissement s'effectuera à l'issue de la vente.
- 7/ Aucun lot ne sera remis aux acquéreurs avant acquittement de l'intégralité des sommes dues. En cas de paiement par chèque par l'adjudicataire, le transfert de propriété de l'objet n'aura lieu qu'après encaissement du chèque. Rappel : le paiement par chèque ne permet pas une délivrance immédiate de vos lots. Le délai sera de 20 jours ouvrés après dépôt en banque. - Règlement en espèces pour un montant maximum de 1 000 euros frais et taxes compris pour les ressortissants français et les commerçants. 10 000 euros frais et taxes compris pour les particuliers ressortissants étrangers accompagnés d'un justificatif de domiciliation. - Règlement par virement bancaire ou via le site sécurisé Paris Oise Enchères. - Les règlements des bordereaux seront nets des frais bancaires. - Aucun chèque étranger ne sera accepté.
- 8/ En cas de contestation au moment des adjudications, c'est-à-dire s'il est établi que deux ou plusieurs enchérisseurs ont simultanément porté une enchère équivalente, soit à haute voix, soit par signe, et réclament en même temps cet objet après le prononcé du mot « adjugé », ledit objet sera remis en adjudication au prix proposé par les enchérisseurs et tout le public présent sera admis à enchérir à nouveau. En cas de double enchère, priorité sera donnée à la salle. À défaut de paiement, l'objet pourra être remis en adjudication sur folle enchère, immédiatement ou à la première opportunité. Le fol enchérisseur s'expose à une action en responsabilité et à une inscription au fichier des mauvais payeurs.
- 9/ En cas de rupture de liaison internet, le commissaire-priseur est libre d'arrêter puis de relancer les enchères. L'OVV n'est pas responsable des incidents techniques.



Samedi  
22  
Juin  
2024  
14 h

41, rue saint Martin  
60310 Roze-sur-Matz  
(Oise)

### III/ Retrait des achats :

1/ L'acquéreur sera lui-même chargé de faire assurer ses acquisitions, Paris Oïse enchères décline toute responsabilité quant aux dommages que l'objet pourrait encourir et ceci dès son adjudication prononcée.

2/ Les voitures sont à retirer sur rendez-vous à Roye sur Matz pendant 15 jours après la vente en s'assurant au préalable des horaires d'ouvertures. La délivrance se fait sur rendez-vous auprès du responsable des lieux dont les coordonnées figurent sur le catalogue.

3/ Le magasinage n'engage pas la responsabilité de Paris Oïse Enchères à quelque titre que ce soit.

4/ Les achats effectués dans cette vente bénéficient d'une gratuité d'entreposage de 15 jours à Roye Sur Matz.

Après ce délai, des frais de stockage seront facturés aux acheteurs à raison de 20€ TTC par véhicule

5/ Conformément à l'article L.321-14 du code du commerce, un bien adjudgé ne peut être délivré à l'acheteur que lorsque la société en a perçu le prix ou lorsque toute garantie lui a été donnée sur le paiement du prix par son acquéreur. Une pièce d'identité sera demandée avant la délivrance des achats.

L'acquéreur peut donner procuration à des proches ou à un transporteur afin qu'ils retirent ses achats pour son compte. Dans cette hypothèse, l'acquéreur doit nous adresser un mail ou courrier avec copie de sa carte d'identité, indiquant l'identité de la personne mandatée et nous autorisant à lui délivrer ses achats.

Cette dernière devra se présenter munie de sa propre pièce d'identité.

6/ Paris Oïse Enchères peut communiquer à titre d'information les coordonnées de transporteurs qui traitent directement avec l'acquéreur. Paris Oïse Enchères décline toute responsabilité sitôt les objets sortis du lieu de vente.

### IV/ Bijoux :

Les bijoux, les diamants et pierres de couleur accompagnés de leur certificat sont certifiés.

Les pierres précieuses et fines sont décrites conformément au décret 200-65 du 14.1.2002 relatif au commerce des pierres gemmes et des perles.

Ainsi, les pierres modifiées par les pratiques lapidaires traditionnelles (tel le huilage ou le chauffage des pierres de couleur) sont décrites de la même manière que celles qui n'auraient pas été traitées (art 3) tandis que la désignation des pierres modifiées par d'autres procédés, est suivie de la mention « traitée » ou par l'indication du traitement subi (art 2).

### V/ Litige :

La loi française seule régit l'ensemble des relations contractuelles entre les parties. Le délai de prescription des actions en responsabilité civile à l'égard de l'OVV ou de l'expert est de 5 ans à compter de l'adjudication (3e alinéa art. L.321-17 Code de Cce).

Le Tribunal de Compiègne est seul compétent en cas de litige.

Il est possible de saisir le Commissaire du Gouvernement en vue de chercher une solution amiable à un litige.

Le CVV édite un « Recueil des obligations déontologiques ».

L'opérateur de vente volontaire est adhérent au Registre central de prévention des impayés des Commissaires-priseurs auprès duquel les incidents de paiement sont susceptibles d'inscription.

Les présentes conditions étant variables selon chaque vente merci de bien vouloir prendre contact avec l'étude Paris Oïse Enchères pour connaître les conditions particulières qui pourraient s'appliquer.

Le fait de participer à la vente entraîne obligatoirement l'acceptation de ces conditions.

Les droits d'accès, de rectification et d'opposition pour motif légitime sont à exercer par le débiteur concerné auprès du Synev 15 rue Freycinet - 75016 Paris.

Commissaire-priseur Didier Lafarge

Gérant Pascal Denoyelle

Agrément 2010-743

**VENTE DU 22 JUIN 2024**

Commissaire-priseur Didier Lafarge

Gérant Pascal Denoyelle

Agrément 2010-743