



PARIS OISE ENCHÈRES

VENTE DE VOITURES DE COLLECTION

SAMEDI 22 JUIN 2024
à 14h

ROYE SUR MATZ 60310



En partenariat
avec :



Suivez-nous
@oiseenchères



ESTIMATIONS GRATUITES
SUR RENDEZ-VOUS
info@oise-encheres.com
PASCAL DENOYELLE
06 07 47 27 17
commissaire-priseur
Me Didier Lafarge

Agrément 2010-743



Paris Oise Enchères

Vente Live sur **Drouot Digital**

DROUOT.com
Live

Informations au 03 44 57 50 00/ info@oise-encheres.com

Vous pouvez enchérir :

- en SALLE
- à distance par ORDRE D'ACHAT ou par TÉLÉPHONE
- en LIVE via internet sur www.drouotonline.com
catalogue et ordre d'achat sur notre site www.oise-encheres.com

Modalités de paiement :

- Le règlement des lots s'effectue sur place,
- ou à distance par Carte Bancaire via notre formulaire sécurisé de paiement en ligne,
- ou par virement ou envoi de chèque.
- en espèce jusque 1000 € frais et taxes compris pour les professionnels et ressortissants Français, jusque 10 000 € frais et taxes compris pour les particuliers ressortissants étrangers accompagnés d'un justificatif de domiciliation.

Retrait des lots :

- les lots remportés sont remis après paiement
 - **sur rendez-vous uniquement** durant 15 jours après la vente.
- Passé ce délai des frais de stockage de 5€ TTC/jour pour les objets & tableaux et 10€TTC/jour pour les meubles seront applicables.
N'hésitez pas à nous contacter pour toute modalité de transport en France ou à l'étranger.

Samedi
22
Juin
2024
14 h

41, rue saint Martin
60310 Roye-sur-Matz
(Oise)

www.oise-encheres.com

IMPORTANTE SCULPTURE «ROLLS ROYCE SPIRIT OF ECSTASY» de Charles Robinson SYKES (1875-1950)

Sculpture en bronze argenté signée sur la base «Charles Sykes»

Lot 1
2 500/2 800 €



PORSCHE 911/930 SC 3L TURBO LOOK USINE



Date de 1ère mise en circulation : 02/07/1980
Nombre de Kilomètres au compteur : 149 133
CT favorable à la date du 29.05.2024
Puissance fiscale : 16cv
Boîte de vitesse : 5
Pack rally
Injection mécanique
Couleur : gris - Intérieur cuir noir
Moteur neuf.
Toit ouvrant électriques - Vitres électriques
Capot, aile avant droit, toit repeint, tout le reste est d'origine.
Jantes d'origine. Pneus neufs
Bel état d'origine

Factures d'entretien remis à la vente.



Lot 20
150 000/200 000 €

Les 4 x 4

JEEP WANGLER 2,5L

mise en circulation :
28/03/1990
121 093 kms
ES, CT valide
Couleur : Blanc



Lot 16

10 000 - 12 000 €

LAND ROVER RANGE ROVER 3,5L V8 1984



Lot 17

50 000 - 70 000 €

JAGUAR LAND ROVER RANGE ROVER EVOQUE 2013



Lot 27

15000 - 16000 €

MERCEDES BENZ SLK 55 AMG CABRIOLET TYPE R171- 2005



Lot 37
23 000 - 25 000 €

MERCEDES-BENZ 350 SL V8 1971



Lot 44
28 000 - 30 000 €

MERCEDES BENZ CLASSE CLS NOIR 2015



Lot 29
30 000 - 40 000 €

MERCEDES BENZ Classe SL 500 CABRIOLET Pack AMG 2002

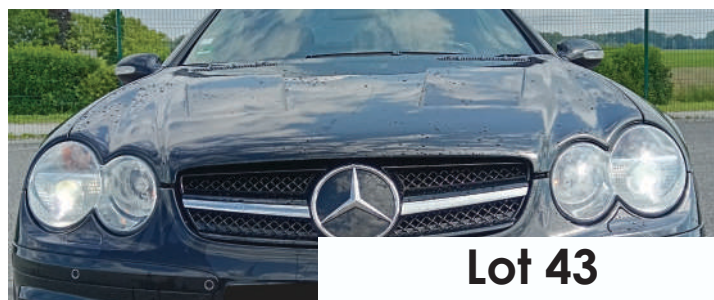

Lot 43
21 000 - 25 000 €

CABRIOLETS

**TVR CHIMAERA 400 CABRIOLET GRIS
1999**

Lot 39
30 000/33 000 €



**CHEVROLET CORVETTE C3
STINGRAY CABRIOLET 5.7
V8 350 CI 1972**

Lot 31
33 000/35 000 €

**TRIUMPH TR 6
CABRIOLET VERTE
1971**

Lot 32
17 000/20 000 €



Plan d'accès

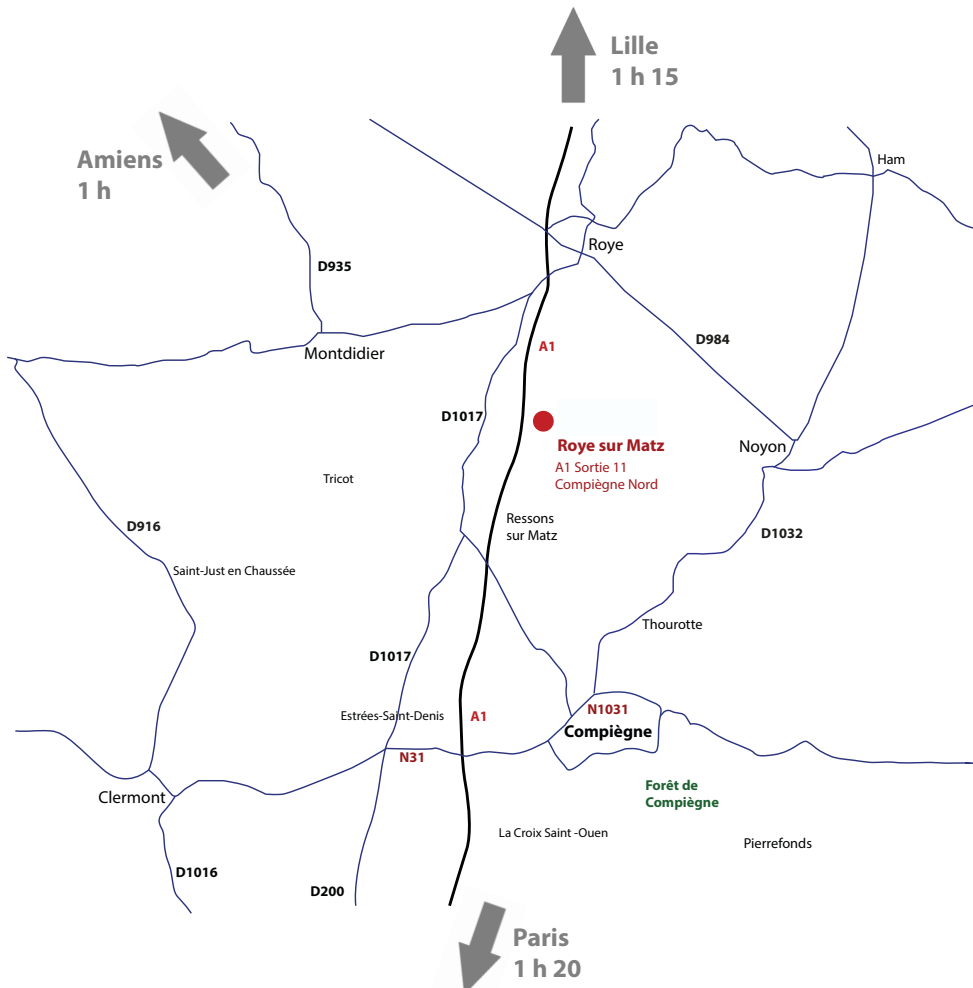

VENTE A ROYE SUR MATZ

41 rue Saint Martin, 60310 Roye-sur-Matz (Oise)

Vente du 22/06/2024

- 1 IMPORTANTE SCULPTURE "ROLLS ROYCE SPIRIT OF ECSTASY"
de Charles Robinson SYKES (1875-1950)
Sculpture en Csignée sur la base "Charles Sykes"
H : 135 cm, Larg : 80 cm, Prof : 90 cm

2500/2800 €



- 2 SCULPTURE "PORSCHE COUPÉ CABRIOLET 356A"
Bronze à patine dorée
L : 59 cm

1400/1600 €



- 3 MERCEDES BENZ 280 SL CABRIOLET
Première immatriculation 03/09/1993
Nombre de kilomètres au compteur :141047 kms - ES
Puissances fiscale : 16 cv
Carrosserie bleu noir peinture métallisée, intérieur cuir anthracite
Mécanique (V6).
Hard Top en dur, double de clés remises à la vente
Vendu en l'état

9000/10000 €



- 4 RENAULT SUPER 5
Première immatriculation 07/03/1988
Nombre de kilomètres au compteur :114 420 kms - ES
Contrôle technique 19/06/2024, contre visite
Sortie de grange, vendue en l'état
Véhicule à restaurer, batterie neuve au 5 juin 2024

1000/1500 €



- 5 RENAULT 30 "AMBULANCE" TURBO
Première mise en circulation 14/05/1982
Nombre de kilomètres au compteur : 229300 kms - Diesel
Contrôle technique 08/04/2024, contre visite
Puissance fiscale : 7 cv
Défaillances critiques
Vendu en l'état

4000/5000 €



- 6 RENAULT 25 V6 TURBO
Première mise en circulation 19/02/1987
Kilométrage non garanti - ES
Contrôle technique 08/04/2024, contre visite
Puissance fiscale : 12 cv
Défaillances critiques
Vendu en l'état

4000/5000 €
- 7 PEUGEOT CAMIONETTE 504 PICK-UP
Première mise en circulation 09/07/1982
Nombre de kilomètres au compteur :279517 kms - Diesel
Boîte de vitesse : Mécanique
Contrôle technique 08/04/2024, contre visite
Puissance fiscale : 8 cv
Défaillances critiques
Vendu en l'état

3500/4000 €
- 8 RENAULT TRAFIC BLEU
Première mise en circulation 01/04/1991
Nombre de kilomètres au compteur :229300 kms - Diesel
Contrôle technique 09/04/2024, contre visite
Puissance fiscale : 8 cv
Défaillances majeures
Vendu en l'état

3500/4000 €
- 9 RENAULT SAFRANE 2,5L
Première mise en circulation 18/12/1997
Nombre de kilomètres au compteur :296500 kms -
Essence
Contrôle technique 19/04/2024, contre visite
Puissance fiscale : 13 cv
Défaillances majeures
Vendu en l'état

4000/5000 €
- 10 BENTLEY DE COULEUR VERTE
Première date de mise en circulation le 28/10/1990
Carte grise anglaise
Vendu en l'état, à l'achat on y joint pare-chocs avant accidenté et à restaurer.

4000/5000 €
- 11 PEUGEOT 406 COUPÉ 2L 16V DE COULEUR BLEUE
Première mise en circulation 14/05/1982
Nombre de kilomètres au compteur :194400 kms - Essence
Nombre de Portes : 2, 4 places
Boîte de vitesse : Mécanique
Contrôle technique 21/05/2024
Puissance fiscale : 9 cv
Vendu en l'état

5000/7000 €



- 12 FIAT 500 BLEU
1ère date mise en circulation : 08/11/1971
3 CV - ESSENCE
Nombre de kilomètres au compteur :47 461 kms
Couleur : Bleu
CT valide au 17/07/2023
Vendu en l'état
- 6000/8000 €



- 13 PEUGEOT 405 I GR/SR 1,9L
Date 1ère mise en circulation 09/05/1990
Nombre de kilomètres au compteur :40 893 kms
7 CV - ESSENCE -
Boîte de vitesses : Mécanique
Couleur Blanc
CT favorable au 23/01/2024
Vendu en l'état
- 4000/6000 €



- 14 FIAT RITMO BERTONE CABRIO 85 S
Date de mise en circulation : 18.05.1982
Nombre de kilomètres au compteur (d'origine): 12 734
CT favorable à la date du 31/05/2024
Jantes d'origine
Entretien, distribution, bougies neuf
Pompe à eau neuf, thermostat neuf.
Capote, déchirure sur le flanc droit
Carte grise étrangère
Démarche administrative carte grise à la charge du vendeur.
- 7000/8000 €



- 15 FIAT COUPE PINIFARENA 16 CV
Date de 1ère mise en circulation : 17/02/1998
Nombre de kilomètres au compteur : 165 588
CT valide à la date du 27/05/2024
Peinture neuve
Absence d'autoradio
Plafonnier décollé
Couleur : jaune - Intérieur : cuir gris
Certificat d'immatriculation étranger
Démarche administrative à la charge du vendeur
- 4000/6000 €



- 15,1 MERCEDES 500SE NOIRE
Première immatriculation 23/07/1992
127 950 kilomètres - ES
Contrôle technique 29/05/2024 valide
Moteur V8
Équipée d'un coupe-circuit et d'un toit ouvrant
Vendu en l'état
- 8000/10000 €



- 16 JEEP WANGLER 2,5L
Date de 1ère mise en circulation : 28/03/1990
Nombre de kilomètres au compteur :121 093 kms - ES
CT valide à la date du 06/06/2024
Couleur : Blanc
2 pneus usage à 30 %
Vendu en l'état, portes conducteur et passager manquantes
- 10000/12000 €



- 17 LAND ROVER RANGE ROVER 3,5L V8 1984
Première mise en circulation : 03/08/1984
90000 km - Essence
Nombre de Portes : 3,
Boîte de vitesses : Mécanique
Couleur d'origine : Rouge vénitien
Intérieur cuir crème
Contrôle technique : 23/09/2022
Moteur d'origine refait à neuf : matching number. Entièrement restauré
du châssis, état neuf.
Puissance fiscale : 20 cv
Vendu en l'état

50000/70000 €



- 18 RILEY ONE POINT FIVE 1.5 L
Date de mise en circulation :25/08/1960
Puissance fiscale : 9cv
Essence -
4 Places - 4 portes
Conduite à droite
Couleur bleu et blanc
CT
Carte grise de collection
Pneus neufs
Démarreur neuf
Batterie neuve
Joint du barre brise arrière à refaire
Bon état d'origine

9000/12000 €



- 19 CITROEN 2CV6 CHARLESTON TYPE AZKA ROUGE DELAGE1990
Première mise en circulation 29/06/1990
Nombre de kilomètres au compteur :55150 kms - ES
Contrôle technique 14/06/2023, favorable
Contrôle technique limite de validité au 21/05/2025 quelques
défaillances mineures
Puissance fiscale : 03 cv
Châssis n° VF7AZKA00KA370990
Vendu en l'état, banquette arrière non d'origine

20000/30000 €



20

PORSCHE 911/930 SC 3L TURBO LOOK USINE

Date de 1ère mise en circulation : 02/07/1980
 Nombre de Kilomètres au compteur : 149 133
 CT favorable à la date du 29.05.2024
 Puissance fiscale : 16cv
 Boite de vitesse : 5
 Pack rally
 Injection mécanique
 Couleur : gris - Intérieur cuir noir
 Moteur neuf.
 Toit ouvrant électriques - Vitres électriques
 Capot, aile avant droit, toit repeint, tout le reste est d'origine.
 Jantes d'origine. Pneus neufs
 Bel état d'origine



Factures d'entretien remis à la vente.

La désignation usine "930" correspondant à la nomenclature du moteur deviendra rapidement le nom de baptême de la 911 à moteur turbocompressé auprès des Porschistes, même si son appellation commerciale officielle a toujours été "Turbo" et "Carrera Turbo" aux USA. A l'origine, il n'était alors prévu de fabriquer que les 500 exemplaires nécessaires à l'homologation du groupe 5 de la FIA, étant donné le contexte économique de crise pétrolière peu favorable aux véhicules énergivores. Pourtant, c'est en février 1975 que débute la production de la célèbre 911 Turbo alors que la France vient d'imposer les limitations de vitesse sur autoroute. Mais malgré cela, la 911 Turbo suscite un tel intérêt et constitue un événement si exceptionnel que les commandes affluent rapidement au-delà des espérances de vente. Devant l'enthousiasme, la production sera augmentée dès l'année suivante. Extérieurement, la 930 garde l'allure générale des 911 mais se distingue tout d'abord par son large aileron arrière proéminent qui assure une déportance supérieure aux vitesses les plus élevées, en combinaison avec le becquet avant. Au premier regard, la Porsche 930 impressionne, puis ensuite, elle séduit, notamment par ses ailes arrière gonflées. En effet, les voies de la Turbo sont élargies de 60 mm devant et 120 mm derrière. L'ensemble fait son effet et beaucoup tomberont amoureux de ses hanches larges et sexy qui deviendront ensuite une option très prisée composant le fameux "Turbo-Look".

Pour de nombreux conducteurs, la 911 Turbo représentait la voiture de sport par excellence. Au regard de toutes ses caractéristiques exceptionnelles, elle constitue aujourd'hui un véritable phénomène et un monument historique de l'Automobile. Un véhicule mythique dont la réputation de bête sauvage a beaucoup contribué à l'aura dont elle bénéficie encore dans le coeur de tous les passionnés. Presque 30 ans après, nous lui souhaitons donc un joyeux anniversaire, en imaginant qu'elle donnera encore longtemps du plaisir à ses heureux propriétaires !

150000/200000 €

21

VOLVO P 1800 E COUPÉ 1971

Date 1ère mise en circulation 01/01/1971
 Nombre de kilomètres au compteur : 20582 kms - ES
 4 Places
 Puissance fiscale : 20 CV
 Boîte de vitesse : Mécanique
 Couleur : Bleue
 CT favorable au 17/06/2024
 Carte grise véhicule de collection, expertise au 04/07/2017
 Moteur refait à neuf
 Démarche administrative carte grise à la charge du vendeur.
 Vendu en l'état



17000/20000 €

- 22 MERCEDES 320 SL 1996 DÉCAPOTABLE
Roadster cabriolet avec Hardtop
Première mise en circulation : 08/06/1996
Nombre de kilomètres au compteur : 85000 kms - Essence
Nombre de Portes : 2,
Boîte de vitesse : Automatique
Couleur d'origine : Gris/or Métallisé
Intérieur Cuir gris, capote alpaga noire
Contrôle technique : 30/05/2023
Puissance fiscale : 18 cv
Défaillances mineures, plaque constructeur : n° incomplet, illisible ou ne correspondant pas aux documents du véhicule
Peinture neuve, capote neuve, amortisseurs neufs
Vendu en l'état



20000/25000 €

- 23 PORSCHE 911 type 997 CARRERA
Première date de mise en circulation le 22/12/2004
Carte grise française
175 570 Km - Essence
Contrôle technique au 04/04/2024, favorable
Puissance fiscale : 23 cv
Pack Turbo, pneus neufs
Clignotant avant droit défaillant
Carnet et facture d'entretien remis à l'achat



45000/50000 €

- 25 MG CABRIOLET ROADSTER JAUNE
Première immatriculation 1969
Nombre de kilomètres au compteur : 60 680 miles
Contrôle technique 05/06/2024, valide
Moteur Austin Healey 2912 cm3, 145 chevaux, 4 vitesses, essence, 16cv, 6 cylindres en ligne
Conduite à gauche d'origine
Véhicule construit à 8999 exemplaires seulement
Avec rapport d'expertise du 17/03/2017, bel état de conservation



25000/28000 €

- 26 BMW 850 CI ROUGE
Première immatriculation 08/08/1991
Nombre de kilomètres au compteur : 245600 kilomètres - ES
Moteur V12, toit ouvrant, 4 places
Contrôle technique 28/05/2024 valide
Puissance Fiscal : 25cv
Avec certificat d'expertise



14000/16000 €

- 27 JAGUAR LAND ROVER RANGE ROVER EVOQUE
Première date de mise en circulation : 02.08.2013
Nombre de kilomètres au compteur : 95000 kms - Diesel
11 cv - Couleur - Noir
Contrôle technique valide du 10.04.2024 quelques défaillances mineures :
Tambours de freins - disques de freins
Factures d'entretien délivrées à la vente.



15000/16000 €

- 28 RENAULT 25 V6 BACCARA
Date de 1ère mise en circulation : 22/05/1990
Puissance : 16cv - Essence
Couleur : Vert - Intérieur cuir beige
Nombre de kilomètres : 129 531 kms
CT favorable à la date du 21.05.2024
1ère main
Manque logo "Renault" sur le capot avant
Vendu en l'état



13000/15000 €

- 29 MERCEDES BENZ CLASSE CLS NOIR
Première mise en circulation 24/02/2015
Nombre de kilomètres au compteur : 66000 kms - Diesel
Contrôle technique 16/11/2023
Bon état général



30000/40000 €

- 30 TRIUMPH HERALD 1300 CABRIOLET
Première mise en circulation 13.05.1969
Nombre de kilomètres au compteur : 10 900 kms - ES - 7CV
Véhicule équipé d'un compteur kilométrique à 5 chiffres.
CT 16/04/2024 valide
Carte grise française
Carnet d'entretien, factures d'entretien, documentations



La Triumph Herald est une automobile du constructeur britannique Triumph construite entre 1959 et 1971. Dessinée par Giovanni Michelotti, elle se décline en berline, coupée, cabriolet, break et fourgonnette. En octobre 1967 pour la Salon de l'Auto de Londres, l'Herald s'offre une petite cure de jeunesse. Née en 1959, la voilà parvenue à la quatrième version, après les Herald, Herald 1200 et Herald 12/50. La 13/60 s'offre un moteur 1300 de 62 chevaux qui viennent améliorer la "sportivité" du modèle anglais. Ce moteur, partagé avec la Spitfire Mk III est réglé différemment avec des cames moins hautes et un seul carburateur au lieu de deux. De fait, il a pour origine la Triumph 1300. Il se révèle robuste et très souple à défaut d'être nerveux. Bien suspendue, la voiture est amusante à conduire. Le moteur fait un bruit rauque à bas régime qui évoque un caractère rageur.

15000/17000 €

- 31 CHEVROLET CORVETTE C3 STINGRAY CABRIOLET 5.7 V8 350 CI
Première mise en circulation 01/01/1972
Carte grise collection
Nombre de kilomètres au compteur : 90522 kms - ES
Puissance fiscale : 33 cv
Contrôle technique 03/02/2023 : Favorable
Historique et factures délivrées à l'achat
Défaillances mineures
Démarche administrative carte grise à la charge du vendeur.
Vendu en l'état



33000/35000 €

- 32 TRIUMPH TR 6 CABRIOLET VERTE
Première mise en circulation 01/01/1971
Carte grise collection
31252 km - ES
Boîte de vitesse : Mécanique
Puissance fiscale : 14 cv
Pack bois intérieur, porte bagage
Rapport d'expertise 24/07/2023
Émetteur / récepteur neuf
Démarche administrative carte grise à la charge du vendeur.
Vendu en l'état

17000/20000 €



- 33 ROVER MINI SEALIN British Open
Date de 1ère mise en circulation : 16/01/1995
Puissance 4 cv - Essence - 4 places
Nombre de kilomètres : 36050 kms
Couleur : Verte - Métallisée vernis
Peinture d'origine
CT favorable à la date du 07.05.2024
Rapport d'expertise en date du 25.11.2022
Facture d'entretien le 31.05.2024 Remplacement pompe à eau,
vidange, graissage remplacer le filtre à huile, collection de rotule
Véhicule en bon état d'origine

Bibliographie :

Lancée en 1959 par la British Motor Corporation, la Mini est une icône des Sixties.

Elégante, agile et performante. Cette automobile révolutionnaire et économique pour son époque a comblé des générations de conducteurs.

En 1992 certains changements conduiront à l'arrivée de la MK6 qui sera produite jusqu'en 1997.

Le catalyseur et les moteurs à injection succéderont aux moteurs à carburateur.

Toutes les Mini seront équipées d'un moteur de 1300cc, qui développera 50 ch.

Parmi les nouvelles séries limitées de la gamme, on trouvera la Mini British Open Classic, équipée d'un toit ouvrant en toile électrique.

Cette nouvelle série arborera fièrement la couleur British Racing Green, la teinte de la carrosserie sera reprise sur les rétroviseurs.

Pour l'intérieur, on trouvera des sièges en velours ou en cuir beige, suivant le pays d'exportation.

Les poignées, la calandre, et les pare-chocs seront chromés.

Cette série limitée sera produite à environ 1500 exemplaires.

15000/20000 €



- 34 JAGUAR XJ6 4.2 BVA BLANCHE
Première mise en circulation 27/04/1983
Carte grise étrangère, les démarches de création de la carte grise sont pris à la charge du vendeur
Nombre de kilomètres au compteur : 135866 kms- ES
Boîte de vitesse : Automatique
Puissance fiscale : 27 cv
Pack bois intérieur et intérieur cuir
FFVE délivré à la vente
Double des clés, carnet d'entretien délivré à la vente
Démarche administrative carte grise à la charge du vendeur.
Vendu en l'état

11000/15000 €



- 35 NISSAN DATSUN 280 ZX 2.8 Coupé
Date de 1ère mise en circulation : 21/07/1981
180200 km - ES
Puissance : 16 cv
VP - 4 Places - 3 portes
Boite de vitesse : automatique
toit ouvrant
Propulsion arrière
Couleur : rouge - intérieur : rouge
CT favorable au 30.04.2024
Petite griffure sur l'aile avant côté conducteur



Dépassée en performances face aux Européennes, la Nissan 280ZX offre néanmoins tout le charme des sportives de la fin des années 70. Une ligne rétro avec un long capot qui héberge un six cylindres souple et musical, un intérieur en velours moelleux et kitsch à souhait, sans oublier une position de conduite typiquement GT et, pour ne rien gâcher, une fiabilité bien réelle. Bref, si vous avez toujours rêvé de vous offrir une GT aux accents vintage, il est encore temps d'en profiter !

16000/18000 €

- 36 PORSCHE 944 TARGA 2.5 COUPE
Date de première mise en circulation : 10/03/1986
Puissance Fiscale : 14 cv
168 919 Km - Essence
4 Places - 3 Portes - toit ouvrant
Boite de vitesse : mécanique
Couleur : Violet
Contrôle technique favorable 19/06/2024
Nombreux travaux ont été effectués en 2022 (embrayage, plaquettes de frein av et ar, disques av, courroie de distribution accessoire, filtres à huile, essence, air, carburant, Flexible de frein av, ar, kit et récepteur d'embrayage et pompe à eau...)
Radiateur alu sur mesure.
Toutes les factures sont mises à disposition
Vendu en l'état



8000/10000 €

- 37 MERCEDES BENZ SLK 55 AMG CABRIOLET TYPE R171
Date de 1ère mise en circulation : 13/05/2005
Nombre de kilomètres au compteur : 129 414 kms - ES
VP - 2 places
Boîte automatique - Propulsion arrière
Puissance : 27 cv
Puissance CV : 360
Puissance KW : 265
Couleur : noir - Intérieur cuir
Contrôle technique favorable au 29.04.2024 (voir pj)
Bon état général



23000/25000 €

- 38 MERCEDES-BENZ - CLASSE S 500 4-MATIC
Date de 1ère mise en circulation : 12.05.2003
23 CV - Essence -
4 portes
Nombre de kilomètres au compteur : 195 870 kms
Boite de vitesse : Automatique
Puissance fiscale : 23 cv
Couleur : bleu
Vendu en l'état



11000/13000 €

- 39 TVR CHIMAERA 400 CABRIOLET GRIS
Première date de mise en circulation le 04/02/1999
Carte grise française
Contrôle technique au 04/04/2024, Valide
Puissance fiscale : 17 cv
Nombre de kilomètres au compteur :147650 kms - ES
Carnet et facture d'entretien remis à l'achat
- 30000/33000 €



- 40 CITROEN 2CV6 EVOCATION CHARLESTON Type AZKA
Date de 1ère mise en circulation : 28.02.1989
Puissance fiscale : 3 cv
CV DIN : 29
BV : mécanique 4 vitesses
4 places - Essence
Couleur : Rouge Delage (code AC 446) - Noir (code AC200)
Nombre de kilomètres au compteur : 8403
CT favorable à la date du 25/04/2024
Rapport d'expertise à la date du 15/03/2022
Véhicule restauré entièrement le 21/02/2022
Factures de la restauration remise à l'achat



Carnet d'entretien
Véhicule en un état concours

En octobre 1980, Citroën présente la seconde série limitée de la 2CV nommée Charleston, celle-ci fera date dans l'histoire de la petite voiture du double chevron puisque son succès pousse la marque à l'introduire dans sa gamme permanente.
S'inspirant des modes d'avant-guerre, la Charleston se pare d'une teinte bi-ton réalisée à la main, alliant le noir (Code AC 200) au Rouge Delage (code AC 446) rehaussé par deux filets gris pour marquer la délimitation entre ces deux teintes qui sont de simples adhésifs.

12000/15000 €

- 41 TVR TASMIN 280 i TARGA COLOGNE V6 CABRIOLET
Date de 1ère mise en circulation : 01/01/1981
Puissance fiscale : 16 cv
Essence - 3 708 milles
2 portes - 2 places
Couleur : bleu
Compteur miles
Conduite à droite
Antivol
CT 22/09/2020, valide
Etat d'origine, freins neufs
Toit targa remis à l'achat
Carte grise de collection, certificat de conformité



14000/16000 €

- 42 BMW 3.20 i
Date de 1ère mise en circulation : 11/01/1990
Essence - 5 Places -
Puissance 8 cv
Kilométrages au compteur : 149 917 kms
Pneus neufs -
Véhicule totalement restauré
Contrôle technique favorable : 10/06/2024
Carrosserie : très bon état, restauration de la caisse mise à nu.(photos complémentaires sur demande)
Ligne échappement inox sur mesure
Véhicule en excellent état, en sortie de restauration.
CT
Rapport d'expertise date du 31.07.2020

17000/20000 €



- 43 MERCEDES BENZ Classe SL 500 CABRIOLET
Pack AMG
Date de 1ère mise en circulation : 8.04.2002
Nombre de kilomètres au compteur : 179 951 kms
Puissance fiscale : 23 cv - Essence
Couleur : noir - intérieur
CT valide à la date du 28/05/2024
4 pneus neufs -
Alternateur, courroie d'accessoire, pompe à eau neuf
Préparation assez performance

21000/25000 €



- 44 MERCEDES-BENZ 350 SL V8 1971
Date 1ère mise en circulation 01/01/1971
179 351 kms - ES
4 Places
Puissance fiscal : 11 CV
Boîte de vitesse : Automatique
Couleur : Grise, Intérieur : Pied-de-poule restauré
CT contre visite au 17/06/2024
Carte grise véhicule de collection
Démarche administrative carte grise à la charge du vendeur.
Cette belle Mercedes Benz automatique est en bon état générale, carrosserie et mécanique. Coupé-Cabriolet avec hard-top et capote noire en bon état. Intérieur en état d'usage hors sièges et banquette AR qui ont été refaits. Véhicule origine US européenisé, avec compteur de vitesse en km/h. Voiture livrée révision effectuée.
Vendu en l'état

•Rare : un des premiers modèles de la série R107, caractérisé par son intérieur pied de poule (restauré). Star du cinéma dans la série culte des années 80, Dallas, dont l'un des acteurs roulait en cabriolet rouge (Bobby Ewin) ainsi que dans le film "Pour l'amour du risque", la Mercedes Benz R 107 qui a succédé à la célèbre Mercedes "Pagode" est un des youngtimers très appréciés. Voiture résolument moderne et confortable, elle demeure accessible.

28000/30000 €



- 46 RENAULT CLIO I WILLIAMS
Date 1ère mise en circulation 08/12/1994
Nombre de kilomètres au compteur : 213 953 kms - ES
5 Places
Puissance fiscale : 10 CV
Boîte de vitesse : Mécanique
Couleur : Bleu, jantes dorées
CT au 25/05/2024, contre visite
Rayures sur la carrosserie, pneus neufs, freins neufs
Vendu en l'état

17000/20000 €



- 47 BMW 320 SÉRIE 3 BLANCHE
Première immatriculation 16/02/1989
Nombre de kilomètres au compteur :209 550 kilomètres
Contrôle technique avril 2023 valide
Carte grise véhicule de collection
Avec certificat d'expertise du 06/04/2023

15000/18000 €



- 48 MERCEDES CLASSE E55AMG BREAK NOIR
Moteur V8 5,5 litres
Première immatriculation 14/10/1999
192 340 kilomètres
Contrôle technique 29/05/2024 valide
Avec rapport d'expertise, Carnet d'entretien
Vendu en l'état

8000/10000 €



- 49 BMW 728
Date de première mise en circulation : 07.07.1983
CT défavorable contre visite daté du 04.06.2024
nombre de au kilomètres compteur : 169 838
Essence
Couleur : grise
4 Pneus neuf
Vendu en l'état

4000/6000 €



- 50 MERCEDES W123 230 T.E BREAK VERTE
Première immatriculation 01/12/1983
276855 kilomètres
Immatriculation allemande, dossier complet pour immatriculation française
Avec factures et carnet d'entretien
Vendu en l'état

15000/16000 €



- 51 MERCEDES SL500 CABRIOLET GRISE MODÈLE 2001
Première immatriculation 09/11/2001
149200 kilomètres
2 portes, 2 places
Puissance Fiscale : 23 cv
Contrôle technique 20/02/2023, petits travaux à prévoir
Première main, double des clés
Avec dossier de suivi d'entretien
Vendu en l'état

15000/17000 €



- 52 CITROEN 2 CV
Sortie de grange pour pièces
Pas de carte grise

500/800 €



53

CITROEN 2 CV TYPE AZ DE 1960
Sortie de grange pour pièces
Pas de carte grise

500/800 €



Conditions de vente

Paris Oise Enchères est une société de ventes volontaires de meubles aux enchères publiques régie par la loi du 10 Juillet 2000 et agréée sous le numéro 2010-743. En cette qualité Paris Oise Enchères agit comme mandataire du vendeur qui contracte avec l'acquéreur.

Les rapports entre Paris Oise Enchères, et l'acquéreur sont soumis aux présentes conditions générales. La vente se fera expressément au comptant.

La vente se déroule en français, Paris Oise enchères n'est pas responsable des éventuelles traductions automatiques. L'adjudicataire le plus offrant et dernier enchérisseur aura l'obligation de payer comptant et de remettre ses nom et adresse.

I/ Lorsque le bien est mis en vente :

- 1/ Pendant la durée de l'exposition, les acquéreurs potentiels sont invités à examiner les lots sur lesquels ils portent un intérêt. Paris Oise Enchères se tient à la disposition des potentiels acquéreurs pour fournir des rapports de conditions sur les lots présentés en vente.
- 2/ Les descriptions des lots inscrites dans le catalogue, les étiquettes et autres indications ou annonces verbales ne sont que l'expression par Paris Oise Enchères de sa perception du lot, mais ne constitue en aucun cas une quelconque preuve d'un fait.
- 3/ Les estimations sont communiquées à titre purement indicatif.
- 4/ Aucune réclamation ne sera admise pour les restaurations d'usage et de petits accidents, l'exposition publique ayant permis l'examen des oeuvres proposées à la vente.
- 5/ D'éventuelles modifications aux descriptions du catalogue pourront être annoncées de façon verbale ou écrite pendant la vente et seront contresignées au Procès-Verbal de vente.
- 6/ Le commissaire-priseur et les experts se chargent d'exécuter gratuitement les ordres d'achat qui leur sont confiés, en particulier pour les amateurs ne pouvant assister à la vente. Les ordres d'achat sont une facilité pour les clients. Le commissaire-priseur et l'expert ne sont pas responsables pour avoir manqué d'exécuter un ordre par erreur ou pour toute autre cause.
- 7/ Les ENCHÈRES TÉLÉPHONIQUES sont ACCEPTÉES après avoir préalablement confirmé par ÉCRIT, 48 heures avant la vente et avoir décliné son identité. Toute personne qui demande une enchère par téléphone se porte obligatoirement acquéreur à l'estimation basse.
- 8/ Les acquéreurs potentiels sont invités à se présenter auprès de Paris Oise Enchères, avant la vente afin de permettre l'enregistrement de leurs coordonnées personnelles. Paris Oise Enchères se réserve le droit de demander à tout acquéreur potentiel de justifier de son identité ainsi que ses références bancaires ou de verser une garantie bancaire.

II/ Pendant la vente :

- 1/ Toute personne agissant pour le compte d'un tiers est invitée à se faire connaître avant la vente.
- 2/ Toute personne qui se porte acquéreur d'un lot s'engage à régler personnellement et immédiatement le prix d'adjudication augmenté des frais à la charge de l'acquéreur et de tous impôts ou taxes qui pourraient être exigibles. Le paiement se fait « au comptant ».
- 3/ L'acquéreur devra s'acquitter en sus du montant des enchères : 15% HT soit 18 % TTC pour les véhicules, Pour les enchérisseurs via la plateforme Drouot Digital, il sera facturé 1,5% HT de commission en plus des frais de vente. Pour les enchérisseurs via la plateforme Invaluable, il sera facturé 3% TTC de commission en plus des frais de vente.

- 4/ Dès l'adjudication prononcée, les objets sont sous l'entière responsabilité de l'adjudicataire.
- 5/ Toutes les formalités administratives concernant l'exportation d'un lot sont à la charge de l'adjudicataire (passeport, formalités douanières). Il est conseillé aux adjudicataires d'assurer leurs lots sitôt l'adjudication prononcée et de procéder à l'enlèvement de leurs lots dans les meilleurs délais afin d'éviter les frais de manutention et de gardiennage, qui sont à leur charge.
- 6/ L'encaissement s'effectuera à l'issue de la vente.
- 7/ Aucun lot ne sera remis aux acquéreurs avant acquittement de l'intégralité des sommes dues. En cas de paiement par chèque par l'adjudicataire, le transfert de propriété de l'objet n'aura lieu qu'après encaissement du chèque. Rappel : le paiement par chèque ne permet pas une délivrance immédiate de vos lots. Le délai sera de 20 jours ouvrés après dépôt en banque. - Règlement en espèces pour un montant maximum de 1 000 euros frais et taxes compris pour les ressortissants français et les commerçants. 10 000 euros frais et taxes compris pour les particuliers ressortissants étrangers accompagnés d'un justificatif de domiciliation. - Règlement par virement bancaire ou via le site sécurisé Paris Oise Enchères. - Les règlements des bordereaux seront nets des frais bancaires. - Aucun chèque étranger ne sera accepté.
- 8/ En cas de contestation au moment des adjudications, c'est-à-dire s'il est établi que deux ou plusieurs enchérisseurs ont simultanément porté une enchère équivalente, soit à haute voix, soit par signe, et réclament en même temps cet objet après le prononcé du mot « adjugé », ledit objet sera remis en adjudication au prix proposé par les enchérisseurs et tout le public présent sera admis à enchérir à nouveau. En cas de double enchère, priorité sera donnée à la salle. À défaut de paiement, l'objet pourra être remis en adjudication sur folle enchère, immédiatement ou à la première opportunité. Le fol enchérisseur s'expose à une action en responsabilité et à une inscription au fichier des mauvais payeurs.
- 9/ En cas de rupture de liaison internet, le commissaire-priseur est libre d'arrêter puis de relancer les enchères. L'OVV n'est pas responsable des incidents techniques.



Samedi
22
Juin
2024
14 h

41, rue saint Martin
60310 Roze-sur-Matz
(Oise)

III/ Retrait des achats :

1/ L'acquéreur sera lui-même chargé de faire assurer ses acquisitions, Paris Oïse enchères décline toute responsabilité quant aux dommages que l'objet pourrait encourir et ceci dès son adjudication prononcée.

2/ Les voitures sont à retirer sur rendez-vous à Roye sur Matz pendant 15 jours après la vente en s'assurant au préalable des horaires d'ouvertures. La délivrance se fait sur rendez-vous auprès du responsable des lieux dont les coordonnées figurent sur le catalogue.

3/ Le magasinage n'engage pas la responsabilité de Paris Oïse Enchères à quelque titre que ce soit.

4/ Les achats effectués dans cette vente bénéficient d'une gratuité d'entreposage de 15 jours à Roye Sur Matz.

Après ce délai, des frais de stockage seront facturés aux acheteurs à raison de 20€ TTC par véhicule

5/ Conformément à l'article L.321-14 du code du commerce, un bien adjudgé ne peut être délivré à l'acheteur que lorsque la société en a perçu le prix ou lorsque toute garantie lui a été donnée sur le paiement du prix par son acquéreur. Une pièce d'identité sera demandée avant la délivrance des achats.

L'acquéreur peut donner procuration à des proches ou à un transporteur afin qu'ils retirent ses achats pour son compte. Dans cette hypothèse, l'acquéreur doit nous adresser un mail ou courrier avec copie de sa carte d'identité, indiquant l'identité de la personne mandatée et nous autorisant à lui délivrer ses achats.

Cette dernière devra se présenter munie de sa propre pièce d'identité.

6/ Paris Oïse Enchères peut communiquer à titre d'information les coordonnées de transporteurs qui traitent directement avec l'acquéreur. Paris Oïse Enchères décline toute responsabilité sitôt les objets sortis du lieu de vente.

IV/ Bijoux :

Les bijoux, les diamants et pierres de couleur accompagnés de leur certificat sont certifiés.

Les pierres précieuses et fines sont décrites conformément au décret 200-65 du 14.1.2002 relatif au commerce des pierres gemmes et des perles.

Ainsi, les pierres modifiées par les pratiques lapidaires traditionnelles (tel le huilage ou le chauffage des pierres de couleur) sont décrites de la même manière que celles qui n'auraient pas été traitées (art 3) tandis que la désignation des pierres modifiées par d'autres procédés, est suivie de la mention « traitée » ou par l'indication du traitement subi (art 2).

V/ Litige :

La loi française seule régit l'ensemble des relations contractuelles entre les parties. Le délai de prescription des actions en responsabilité civile à l'égard de l'OVV ou de l'expert est de 5 ans à compter de l'adjudication (3e alinéa art. L.321-17 Code de Cce).

Le Tribunal de Compiègne est seul compétent en cas de litige.

Il est possible de saisir le Commissaire du Gouvernement en vue de chercher une solution amiable à un litige.

Le CVV édite un « Recueil des obligations déontologiques ».

L'opérateur de vente volontaire est adhérent au Registre central de prévention des impayés des Commissaires-priseurs auprès duquel les incidents de paiement sont susceptibles d'inscription.

Les présentes conditions étant variables selon chaque vente merci de bien vouloir prendre contact avec l'étude Paris Oïse Enchères pour connaître les conditions particulières qui pourraient s'appliquer.

Le fait de participer à la vente entraîne obligatoirement l'acceptation de ces conditions.

Les droits d'accès, de rectification et d'opposition pour motif légitime sont à exercer par le débiteur concerné auprès du Synev 15 rue Freycinet - 75016 Paris.

Commissaire-priseur Didier Lafarge

Gérant Pascal Denoyelle

Agrément 2010-743

VENTE DU 22 JUIN 2024

Commissaire-priseur Didier Lafarge

Gérant Pascal Denoyelle

Agrément 2010-743