



ALEXANDRE LANDRE
MAISON DE VENTES

— — — — —
BEAUNE - SEMUR - NANCY - PARIS

VENTE AUX ENCHÈRES DU MOBILIER DU CHÂTEAU DE CLEVANT





SAMEDI 29 OCTOBRE 2022

MATIN : 9H30
APRÈS- MIDI :14H

-

DIMANCHE 30 OCTOBRE 2022

MATIN : 9H30
APRÈS- MIDI :14H

Illustration de couverture

N° 17 Blason de cérémonie - Page 4

Page de droite

N° 780 Sculpture en bronze patiné argent à décor de jockey - Page 49

-



ALEXANDRE LANDRE
MAISON DE VENTES

BEAUNE - SEMUR - NANCY - PARIS

SAMEDI 29 OCTOBRE ET DIMANCHE 30 OCTOBRE 2022

VENTE AUX ENCHÈRES
DU MOBILIER DU CHÂTEAU DE CLEVANT
SUITE À DÉPART



VENTE SUR PLACE
ET EN LIGNE



www.alexandrelandre.com





D'illustres familles ont possédé les terres et Château de Clévant depuis des temps immémoriaux : FABERT, BEAUVAU, LIGNIVILLE, LUNATI-VISCONTI, ESTERHAZY, ROLLAND DE MALLELOY avant d'échoir au XIXe siècle aux VIENNE et leurs cousins METZ-NOBLAT.

La famille de Metz dont les Metz-Noblat forment aujourd'hui la branche aînée a toujours été au service des ducs de Lorraine et de la France.

Anoblie au XVe siècle, titrée baron sous l'Empire, elle s'est constamment distinguée dans la haute administration, la magistrature et l'armée.

A l'aube de ce siècle, la vie de château et son art de vivre étant définitivement révolus, elle livre au feu des enchères quelques souvenirs de son passé.

La dispersion du contenu de la propriété sera assuré par Maître Alexandre LANDRE, commissaire-priseur à Nancy.

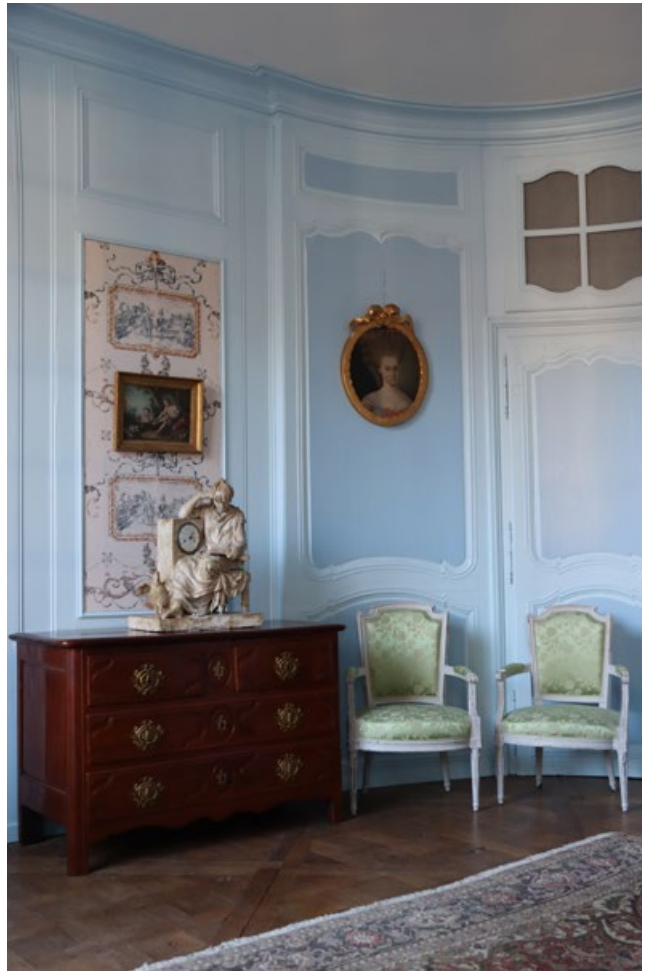
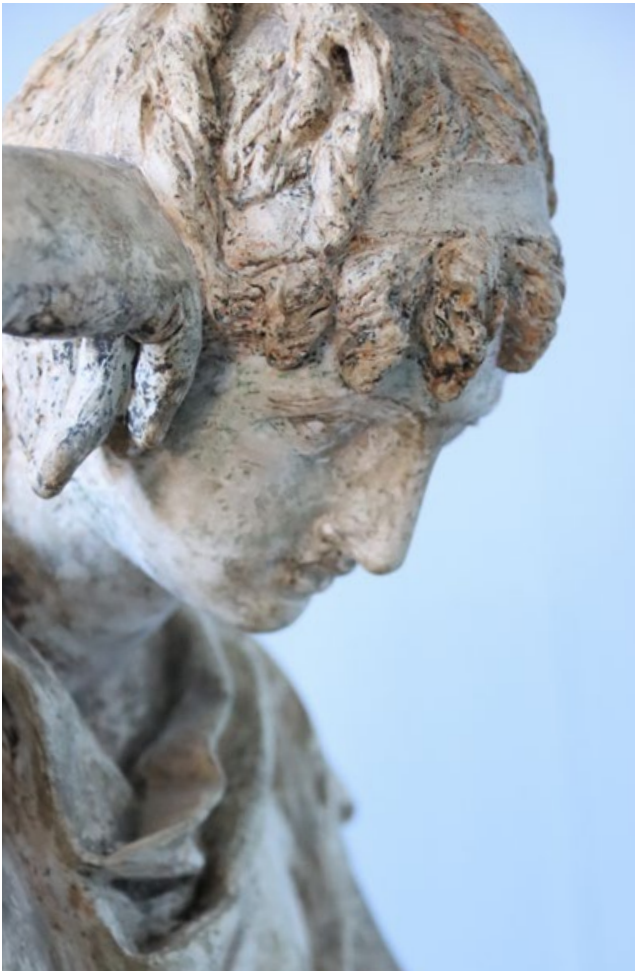

SAMEDI 29 OCTOBRE 2022

9 H 30

LES ESCALIERS



3 École flamande fin du XVIIIe, début XIXe siècle

Estimation : 300 - 400 €

Troupeau à la fontaine. Huile sur panneau. Dimensions: 38 x 46 cm.

4 Portrait d'aristocrate

Estimation : 300 - 400 €

École Française du début XIXe siècle. Huile sur toile. Portrait d'homme titré : Paulin Bailly de Villemunde. Dimensions cadre : 62,5cm x 73,5cm. Dimensions toile : 53cm x 64cm.

5 Portrait de femme

Estimation : 100 - 150€

École Française du XIXe siècle. Huile sur toile. Dimensions: 26 x 21 cm. Accidents visibles.

6 La fête

Estimation : 200 - 300€

École dans le goût du XVIIIe siècle. La fête. Huile sur toile. Dimensions: 57 x 89 cm.

7 Tête de cerfs à 12 bois

Estimation : 120 - 150€

Hauteur: 70 cm. On joint une autre tête de cerf. Hauteur: 100 cm.

8 Baccarat

Estimation : 100 - 150€

Paire de vases boule en cristal à col polylobé et décor de croix et feuillages dorés. Non signé. XIXe siècle. Diamètre : 14.5 cm.

9 Urnes

Estimation : 600 - 800€

Paire de cassolettes en marbre rouge dans une monture en bronze ciselé doré. Prises en têtes de boucs et frises feuillages. Style Louis XVI. Hauteur: 33 cm.

10 Portrait du général de JEAN DE BAGET

Estimation : 2 000 - 2 500€

École française début XIXe. Portrait du général de Jean de BAGET (1743-1821). Inspecteur général de remontes, commandant la 10ème division militaire. Huile sur toile. Dimensions: 103 x 80 cm.

11 Bas-relief pierre calcaire

Estimation : 600 - 800€

figurant deux personnages. Fin XVIe siècle. Dimensions: 74 x 56 cm.

12 Porcelaine chinoise

Estimation : 30 - 40€

Pot à couvercle en porcelaine blanc bleu. Chine. XXe siècle. Hauteur : 21 cm.

13 Coffre en chêne

Estimation : 40 - 50€

Mouluré à dessus capitonné de velours rouge. Dimensions : 128 x 50 cm.

14 MAURICE ROUFF, OPTICIEN à ST-Etienne

Estimation : 200 - 250€

Longue vue de marine en laiton et acajou monogrammé. Longueur fermée: 107.5 cm

15 Eugène MARIOTON (1854-1933)

Estimation : 150 - 200€

d'après. Vide poche en bronze patiné figurant Neptune portant une coquille. Dimensions : 16 x 23 cm.

16 Réunion de deux massacres de sangliers

Estimation : 120 - 150€

17 Blason de cérémonie

Estimation : 300 - 400€

peint sur carton aux armes du Duché de Lorraine. Restauration à la couronne. XVIIIe siècle. Dimensions : 36 x 32 cm.

18 Portait d'homme de qualité

Estimation : 120 - 150€

École allemande du XVIIIe. Huile sur toile. Dimensions: 55 x 46 cm. Restauration.



19 Une paire de fleurets et deux masques d'escrime

Estimation : 30 - 40€

On joint une tenue et un fleuret.

20 MOUGIN Nancy. D'après Boizot

Estimation : 100 - 150€

Allégorie de l'enfance. Biscuit Hauteur : 23 cm.

Accident. Manque à une jambe.

21 Petite banquette en noyer mouluré et sculpté

Estimation : 300 - 400€

Époque XIXe siècle. Dossier recouvert d'une tapisserie XVIIIe siècle. Dimensions : 97 x 123 cm.



17



25

22 Banquette

Estimation : 120 - 150€

En hêtre mouluré et sculpté à dossier canné. Style Louis XVI. Dimensions : 107 x 107 cm.

23 Trompes de chasse

Estimation : 80 - 120€

Réunion de trois trompes de chasse XIXe (Barthelemy et divers). Chocs.

24 Portrait de jeune fille à la rose

Estimation : 300 - 400€

Carl ROTHE (1810-1865) . Signé en bas à droite, huile sur toile, date 1850. Dimensions : 58 x 50 cm.

25 Portrait d'une jeune fille

Estimation : 500 - 700€

École Française du début du XVIIIe siècle. Huile sur toile. Dimensions à vue : 60 x 50 cm.

26 Paysage animé

Estimation : 200 - 300 €

École du Nord du XVIII^e siècle.
Huile sur toile. Dimensions : 54 x 66 cm.
Restauration.

27 Console en hêtre mouluré et sculpté

Estimation : 300 - 400€

à décor de guirlandes et de panier fleuri, plateau de marbre noir.
Époque Louis XVI. Dimensions : 82 x 107 x 43 cm.

28 Réunion de 2 trompes de chasse

Estimation : 800 - 1 000€

FRANCOIS PERINET. Rue Copernic, n° 27 Arc de l'Étoile Paris et l'autre rue Faber 40 bis ci-devant rue Copernic à Paris. Chocs.

29 Naufrage

Estimation : 2 500 - 3 000€

Ecole hollandaise de la fin du XVII^e siècle. Huile sur toile.
Dimensions : 73 x 92 cm. Marqué au dos 'Mazzoni' et porte l'inscription : '...impiegati allo spoglio... da mano allo ... stucco... col gior 16'(usures et restaurations).

30 Baromètre

Estimation : 100 - 150€

en acajou et placage acajou et laiton marqué NOREDA. XIX^e siècle.
Dimensions : 110 x 14.5 cm.

31 Console ouvrant par un tiroir en ceinture

Estimation : 300 - 400€

époque Napoléon III. Dimensions : 97 x 147 x 43 cm.



28



29



33 Scènes de chasse

Estimation : 40 - 50€

Paire de chromolithographies.
Époque Napoléon III. Dimensions : 27 x 38 cm.

34 Un reliquaire dans une monture en argent

Estimation : 150 - 180€

avec d'un côté la figure du Christ et de l'autre côté des reliques du XVIII^e. Hauteur : 6.5 cm. Diamètre : 5 cm. On joint avec deux petits reliquaires en argent XIX^e.

35 Paire de lithographies

Estimation : 250 - 300€

Cecil ADLIN (1870-1935) "THE HAREFIELD HARRIERS".
"THE COTTESBROOK HUNT".
Dimensions : 52 x 78 cm.

36 Coffret de jeux marqueté

Estimation : 1 000 - 1 500€

Fermeture en laiton, décor marqueté de loupe de noyer, érable. Complet de ses 30 jetons à l'effigie de profils de souverains d'Europe et de scènes mythologiques. Travail du XVIII^e siècle. Dans le goût de Hache à Grenoble.
Dimensions : 11 x 48 x 48 cm.



36

37 Saupoudreuse en vermeille
Estimation : 300 - 500€
aux armes de la famille BRIGEAT DE LAMBERT. Poinçons du XVIIIe siècle. 91g.

38 Porte-documents
Estimation : 1 500 - 1 800€
en maroquin vert doré aux petit fers, fermeture en argent aux armes de BAY DE CURIS, intendant et contrôleur de l'argenterie, menus-plaisirs et affaires de la chambre de Louis XV. Dimensions: 12 x 29 cm.



38

38.1 Lot de pièces d'argent
Estimation : 120 - 150€
Semeuse, 2 pièces Marie-Thérèse d'Autriche et 2 pièces de 100 francs. Poids brut: 255g.

39 Ecole du début du XIXe siècle
Estimation : 200 - 250€
Portrait d'homme, miniature dans un cadre en laiton doré. Dimensions: 5 x 4 cm.

40 Cecil ALDIN (1870-1935)
Estimation : 100 - 150€
The New School & The Old Scholl, paire de lithographies encadrée sous verre. Dimensions : 35 x60 cm. Mouillures.

41 Boîte en cuir doré aux petits fers
Estimation : 80 - 100€
marqué "Nicolas baron de Metz" début XIXe siècle. Dimensions : 12 x 19.5 x 8.5 cm.

42 Paire de bougeoirs en argent ciselé
Estimation : 1 000 - 1 500€
à décor de fleurs d'acanthes avec monogramme dans un cartouche gravé "PG". Epoque Louis XV. Poids brut: 1 394g. Choc à la base d'un fût.

43 Coffret de 12 couverts en métal argenté
Estimation : 80 - 100€
de style rocaille. Dans un coffret marqué Christoffe.

44 Paire de consoles en marbre
Estimation : 800 - 1 000€
Hauteur : 97 cm, plateau : 137 x 35 cm. Accident à une des colonne.

45 Réunion de deux tasterins en argent
Estimation : 150 - 200€
Poids brut : 208 g. Poinçon minerve.

46 Éthylomètre en argent
Estimation : 200 - 250€
N°168 par Vincent Peltier à Paris N°33. Dans son écrin maroquin rouge. XVIIIe. Poids : 15.8g.

47 Bas de vaisselier en chêne mouluré
Estimation : 500 - 600€
ouvrant par deux portes et trois tiroirs en ressaut. Travail Lorrain du XIXe siècle. Dimensions : 94 x 202 x 56 cm.

48 Carle DE BERCISE
Estimation : 40 - 60€
"After the hunting". Lithographie. Dimensions : 38 x 55 cm.

49 Sceaux
Estimation : 150 - 180€
Un sceau en pierre dure à décor d'armoirie sous une couronne de marquis. Devise "Forti Brachio". Hauteur : 3.5 cm. On joint un sceau en argent, décor d'armoirie sous une couronne de vicomte. Hauteur : 6.5 cm.

50 Cécil ALDIN (1870-1935)
Estimation : 150 - 200€
La diligence Liverpool/London. Lithographie. Dimensions : 41 x 103 cm.

51 Récompense à l'étalon
Estimation : 80 - 100€
École du XXe siècle. Lithographie. Dimensions : 45 x 29 cm.



42

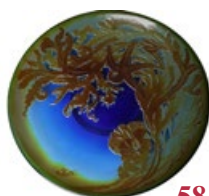

58

52 Boîte en argent ciselé
Estimation : 180 - 200€
reposant sur quatre pieds. Poinçon du XVIIIe siècle. Poids Brut: 151g.

53 Portrait de deux chiens
Estimation : 40 - 50€
École française du XXe siècle. Aquarelle. Dimensions : 24 x 16 cm.

54 Paire de salières
Estimation : 100 - 120€
En argent godronné. Poinçons du XVIIIe siècle. Poids brut: 74 g.

55 Glace à fronton en bois sculpté
Estimation : 120 - 150€
XVIIIe siècle. Hauteur : 52 x 27 cm.

56 Gravure de LEON DANCHIN. Lithographie tirage 210/500
Estimation : 80 - 100€
Signé dans la marge ne bas à gauche. Dimensions : 47 x 85 cm. Rousseurs.

57 Harry ELIOTT (1882-1959)
Estimation : 80 - 100€
Moines à la cave. Paire de lithographies. Dimensions : 36 x 25 cm.

58 Emile GALLE (1846-1904)
Estimation : 4 000 - 4 500€
Coupe en cristal multicouches gravée à l'acide à décor d'étoile de mer sur fond marin. Signé Gallé. Diamètre : 37. Hauteur : 5.5 cm.

59 Louche en argent modèle "Uniplat"
Estimation : 100 - 150€
à décor d'armoirie sous une couronne comtale. Poinçons XVIIIe siècle. Poids brut : 309g. Longueur : 40 cm

60 Ecole anglaise XVIIIe siècle
Estimation : 200 - 300€
Dame de qualité dans un parc entouré de putti dans un décor de fleurs. Miniature, signé HALL en bas à droite. Signé en bas à droite. Daté 1773. Dimensions : 13 x 9 cm.

61 Cecil ALDIN (1870-1935)
Estimation : 80 - 120€
Relais de poste et de scène d'auberge, paire de lithographies encadrées sous verre. Dimensions : 36 x 50 cm.

62 Ecole française du XVIII^e siècle

Estimation : 200 - 300€

Louis XVI. Dimensions: 7 x 6 cm.

63 Retour de chasse

Estimation : 60 - 80€

HARRY ELIOTT. Lithographie. Trace de mouillures à la marge. Dimensions : 63 x 32 cm.

64 Retour de chasse

Estimation : 60 - 80€

Maurice TAQUOY (1878-1952). Lithographie. Signé en bas à droite dans la marge. Dimensions: 43 x 41 cm.

65 A. SERRE

Estimation : 100 - 150€

“MASTER NIMROD se prépare à gagner”. Dessin plume et aquarelle sur papier. Légendé et signé en bas à gauche. Fin XIX^e siècle. Dimensions: 24 x 21 cm.

66 Siphon gazogène “Briet”

Estimation : 60 - 80€

en porcelaine et verre à résille canné. Hauteur : 44 cm.

67 Plat ovale en argent

Estimation : 1 500 - 1 800€

à contour polylobés à décor d'armoiries d'alliances. Maître orfèvre B. SMITH. DUKE STREET. LYNNFIELD. Poids brut: 2 525g.

68 Six cuillères en vermeil

Estimation : 250 - 300€

dans un écrin en maroquin rouge. Époque directoire. Poids brut : 87 grammes.

69 Importante collection de diapositives et de films

Estimation : 100 - 150€

souvenir du tour du monde fait par Roland de Metz. Vers 1960. (plusieurs milliers de diapositives).

70 Cecil ALDIN (1870-1935)

Estimation : 150 - 200€

Chasse aux cerfs dans la forêt de SENLIS & Le Repos du Chasseur. Paire de lithographies datée 1906. Dimensions : 53 x 50 cm et 50 x 50 cm. Mouillures dans la marge inférieure.

71 DE MARCILLAC. Scènes de chasse à courre

Estimation : 60 - 80€

Paire de lithographies réhaussées. Petite mouillure liminaire à l'une. Dimensions : 49 x 64 cm.

72 Ecole française du XVIII^e siècle, dans le goût de Jean-Baptiste GREUZE. Paire de miniatures

Estimation : 200 - 300€

La jeune laitière et l'oiseau captif. Miniatures dans des cadres en laiton doré. Dimensions : 5.5 x 4.5 cm.

73 Léon DANCHIN (1887-1938)

Estimation : 40 - 60€

Tête de chien. Lithographie. Signé en bas à gauche. Tirage 4/300. Dimensions : 22 x 28 cm. Rousseurs.

74 WARD William I (1766-1826)

Estimation : 200 - 250€

“OUTSIDE AND INDSIDE OF A COUNTRY ALEHOUSE”, paire de gravures en couleur. Dimensions : 45 x 60.5 cm.

75 Coffret à argenterie en bois noirci

Estimation : 40 - 60€

Intérieur en peau de chamois. Début XIX^e siècle. Dimensions : 11 x 55 x 25 cm.

76 Boîte en argent ciselée

Estimation : 200 - 220€

Travail étranger. XIX^e siècle. Poids brut : 461g.

77 Cecil ALDIN (1870-1935)

Estimation : 100 - 120€

L'arrivée de la diligence. Lithographie. Dimensions : 36 x 50 cm.

78 Georges Louis Charles BUSSON (1859-1933)

Estimation : 20 - 30€

Scène de chasse à courre. Lithographie. Dimensions : 40 x 60 cm. Accidents.

79 Cecil ALDIN (1870-1935)

Estimation : 80 - 100€

La pêche à la mouche. Lithographie. Dimensions : 24 x 33 cm.

80 Perplexity

Estimation : 40 - 50€

HARRY ELIOT. Lithographie. Dimensions: 34.5 x 44 cm.

81 Réunion de deux châtelaines

Estimation : 200 - 300€

l'une en bronze doré à décor de médaillons et l'autre à décor de plaque émaillée de scènes portuaires.

82 Petit coffret à bijoux décoré de rosaces aux petits fers

Estimation : 400 - 450€

Il s'ouvre et découvre deux tiroirs. Dimensions : 10.5 x 14.5 x 8.5 cm. XVII^e siècle.





84 Réunion d'une coupe en métal argenté "GALLIA"

Estimation : 40 - 60€

Dimensions : 5 x 36 x 20.5 cm et d'un plateau à courrier en métal argenté décor rocaille. Dimensions : 23 x 30 cm.

85 Pot à pharmacie en faïence XVIIIe siècle

Estimation : 80 - 100€

Hauteur : 13 cm. On joint une chevette en faïence. Hauteur : Fêle et égrénures. Hauteur : 25 cm.

86 Vitrine en acajou et placage acajou

Estimation : 80 - 120 €

ouvrant par deux portes vitrées. Dimensions: 109 x 79 x 29 cm.

87 Deux paires de bougeoirs de toilette en bronze et métal argenté

Estimation : 60 - 80€

Époque et style Louis XVI. Hauteur : 9 cm.

88 Réunion de 12 albums de gravures

Estimation : 350 - 400€

JAPON. OBAN TATE-E. Époque MEIJI. On joint un coffret contenant un recueil d'aquarelles. XXe siècle.

89 Intérieur de Saint-Pierre de Rome

Estimation : 200 - 300€

Gravure XVIIIe. Dimensions: 69 x 96 cm.

On joint une seconde gravure XVIIIe représentant le capitole dans sa vitre d'origine.

90 Banc en chêne

Estimation : 30 - 40€

Hauteur : 50 cm. Plateau : 122 x 42 cm.

91 Coupe porcelaine allemande XVIIIe

Estimation : 40 - 60€

à décor de fleurs. Dimensions : 22 cm. On joint un pot couvert en porcelaine à décor floral XIXe.

92 Médaille en bronze patinée

Estimation : 20 - 30€

H. DROPSY. Centenaire de la société des fonderies de Pont-à-Mousson. Diamètre : 6.5 cm.

93 Tapis

Estimation : 150 - 300€

Fin Tabriz. Iran. Milieu XXème. Velours en laine d'agneau sur fondations en coton. Dimensions : 160 x 107 cm. Expert : Franck KASSAPIAN.

94 Ecole du XVIIIe siècle

Estimation : 200 - 300€

Chasse à courre, lavis sur papier. Époque XVIIIe siècle. Dimensions : 37 x 77 cm. Épidermures.

95 Réunion de deux pots à lait en porcelaine allemande XVIIIème

Estimation : 100 - 120€

On joint deux tasses en porcelaine allemande, dont une accidentée, et un égouttoir en faïence en forme de coeur époque XVIIIème.

96 Pique-fleurs

Estimation : 60 - 80€

Paire de personnages en porcelaine polychrome de Paris XIXe . Hauteur : 22 cm. Accident à une main.

97 Petite table en merisier à deux plateaux

Estimation : 60 - 80€

Époque Directoire. Hauteur: 74 cm. Plateau: 33 x 65 cm.

98 Vasque en céramique

Estimation : 40 - 60€

peinte à l'imitation du marbre. Hauteur : 29 cm. Diamètre : 42 cm.

99 Secrétaire droit en noyer et placage de noyer à filet marqueté

Estimation : 400 - 600€

Il ouvre par un abattant, deux portes et un tiroir. Dessus de marbre gris Sainte-Anne (recollé). Dimensions : 151 x 97 x 38 cm.

100 Ecole du début du XXe siècle

Estimation : 60 - 80€

Jeunes filles aux moineaux.
Miniature. Signée.

101 Nature morte au lapin

Estimation : 200 - 250€

J. GEISLER. École française début XXème. Signé en bas à droite, daté 1904. Dimensions : 65 x 54 cm.
Restauration

102 Médaillon

Estimation : 40 - 60€

à décor de coq de propagande contre révolutionnaire avec les profils des Bourbons simulés dans le plumage.
Gravure découpée. Dimensions : 8 cm.



101

106 Vitrine en noyer et placage de noyer ouvrant par deux portes

Estimation : 250 - 300€

XIXe siècle. Dimensions : 198 x 129 x 33 cm.

107 Vue d'un lac

Estimation : 30 - 40€

École Suisse du XIXe siècle. Huile sur carton. Dimensions: 11 x 16 cm

108 Réunion de trois sièges

Estimation : 20 - 30€

Assises paillées. Laqué en gris. XIXe.

109 Paire de sculptures en tuffeau

Estimation : 150 - 200€

à décor de grotesques. XVIIIème.
Hauteur : 37 cm. Usures.

103



103 Scène de prière dans une chapelle Napolitaine

Estimation : 600 - 800€

École Française du début XIXe siècle attribué à Antoinette Cécile Hortense Haudebourt Lescot (1784 - 1845).
Dimensions cadre : 85cm x 57cm.
Dimensions toile : 56cm x 71,5cm.

104 Scène galante

Estimation : 800 - 1 200€

Tapisserie en laine nouée polychrome. D'après Jean-Baptiste Huet. XVIIIe siècle.
Dimensions : 228 x 221 cm.
Quelques usures et restaurations anciennes.

105 Bougeoir en laiton émaillé

Estimation : 60 - 80€

Ferdinand BARBEDIENNE (1810-1892). Marqué sous la base. Hauteur : 21 cm.

110 Le capitole

Estimation : 40 - 50€

Gravure XVIIIe. Cadre et verre d'époque. Hauteur : 21 x 35.5 cm.

111 Fauteuil en noyer mouluré et sculpté

Estimation : 80 - 100€

d'époque Empire.

112 Table en acajou et placage d'acajou

Estimation : 150 - 200€

à pied à fut central reposant sur quatre pieds griffes. À plateau pivotant ouvrant en deux parties. Hauteur : 71 cm. Plateau : 88 x 90 cm. Accident et manques

113 Grand plat en étain à décor d'armoire d'alliance

Estimation : 100 - 120€

Diamètre : 33 cm. On joint un légumier avec son couvercle ainsi qu'une écuelle à oreilles (armoiries grattés) XVIIIe.

114 Bergère en noyer

Estimation : 200 - 300€

d'époque Louis XVI. Estampillé NADAL LAINE.

115 Lot de montres

Estimation : 80 - 100€

constitué d'une montre à coq marquée "PALLARD LONDON", un boîtier de montre ajouré en laiton XVIIIe siècle. Montre de femme, boîtier argent (22.4g). On joint deux chronomètres. On joint un mécanisme de montre avec calendrier. Boîtier en argent nié. Partie de boîtier de montre en laiton gravée doré XVIIIe siècle. Verre de montre et son cerclage XVIIIe siècle. Ainsi qu'une montre gousset boîtier plaqué Or. Une montre à coq boîtier argent époque Empire.

116 Réunion de deux fauteuils de style Louis XVI

Estimation : 120 - 150€

à dossier médaillon et chapeau de gendarme.



116

117 Épingles à chapeau et paire de boutons de manchettes

Estimation : 20 - 40€

et trois boutons en argent émaillé dans un écrin.

118 Réunion de deux boucles en argent

Estimation : 100 - 120€

XVIIIe siècle. Dimensions : 10 x 7 cm. Poids : 77.30 g.

119 Salon en noyer*Estimation : 600 - 800€*

comprenant un canapé et 4 fauteuils d'époque Directoire.

120 Lot de couteaux*Estimation : 30 - 40€*

Lot de 5 couteaux. 2 couteaux publicitaires.

121 Almanach royal pour 1789*Estimation : 60 - 80€*

D'houry. Un volume in-8 plein veau. Paris 1789. On joint Almanach impérial pour 1808. Testu. Un volume in-8 plein veau Paris 1808.

122 Commode en acajou et placage d'acajou*Estimation : 150 - 200€*

Époque empire à demi-colonnes. Plateau de marbre gris st-Anne. Dimensions : 91 x 128 x 56.5 cm. Restaurations.

123 Menestrier*Estimation : 60 - 80€*

Nouvelle méthode raisonnée du blason. Un volume in 8 plein veau. Lyon 1728.

124 Félix LANDREAT*Estimation : 150 - 200€*

École Française du XIXe siècle - début XXe siècle. Félix Landréat. huile sur toile, Signé en bas à droite. Dimensions cadre : 110cm x 94cm. Dimensions toile : 84 cm x 68 cm.

125 Lot en porcelaine XVIIIe/XIXe siècle*Estimation : 60 - 80€*

Trois tasses et leurs soucoupes à décor de fleurs sur fond brun. On joint deux coupelles et une petite, une tasse. Six assiettes. Une boîte couverte en porcelaine chinoise XIXe siècle. Une bonbonnière en porcelaine chinoise.

126 Vase en céramique*Estimation : 30 - 40€*

à décor persan sur une monture en bronze ciselée et doré. Hauteur : 23 cm. On joint une lampe à pétrole en faïence à décor de fleurs. Hauteur sans le verre : 30 cm.

127 Paire de pique-fleurs en grès flammé*Estimation : 30 - 40€*

Hauteur : 15 cm. On joint un pique-fleurs. Hauteur : 16 cm, accident à une anse.

128 Lot d'ouvrages sur la noblesse*Estimation : 30 - 40€*

LUC BOISNARD, la noblesse dans la tourmente. BLED. Les lys en exils. DAVID HIGGS. Nobles titrés aristocrates en France après la révolution. Jean TULARD. Napoléon et la noblesse d'empire. On joint J-R SCHLEICH DE BOSSE. La noblesse au Grand-duché de Luxembourg. Tome à la noblesse titrée. Un volume in 8 Luxembourg 1959.

129 Porte pipe en bois sculpté en forme de personnages*Estimation : 40 - 60€*

Travail Suisse. Fin XIXe siècle. École de BRIENZ. Hauteur : 21 et 17 cm. On joint une boîte à timbre. Dimensions : 8 x 4 cm.

130 19 volumes XVIIIème*Estimation : 80 - 100€*

19 volumes XVIIIème.

131 Rarissime petite verseuse à décor de guirlande de fleurs*Estimation : 3 000 - 4 000€*

Nassau-sarrebruck. Marqué NS sous la base. Hauteur : 16 cm. Manque sur la feuille du couvercle.

132 Boîte ovale en écailles à monture or*Estimation : 40 - 60€*

Accidents. Fin XVIIIème début XIXème. Dimensions : 6 x 8 cm. Hauteur : 2 cm. On joint un poudrier en écailles à monture argent époque XIXème. Diamètre : 7 cm. Ainsi qu'un second poudrier à décor de scène galante. Diamètre : 6.5 cm.

133 14 flacons de parfum*Estimation : 20 - 30€*

14 flacons de parfum.

134 La société des Cincinnati de France et la guerre d'Amérique 1778/1783*Estimation : 30 - 40€*

BARON DE CONTENSON. Un volume in 4, brochet. Paris 1934.

135 ELISABETH FINOT*Estimation : 100 - 120€*

Gobelet en verre XVIIIe siècle, daté 1788. Dans son étui en plein cuir monogrammé auquel on joint deux étuis. Hauteur : 10 cm. Diamètre : 9 cm.

136 Fontaine en métal argenté*Estimation : 30 - 40€*

Travail flamand fin XIXème. Hauteur : 22 cm. On joint une petite étagère d'angle à 3 plateaux. Hauteur : 13 cm, un aigle porte-montre en régule de la fin XIXème.

137 Vitrine en chêne mouluré et sculpté*Estimation : 150-200€*

Hauteur : 214 cm . Largeur : 122 cm.

**137****131**

138 Lot en faïence

Estimation : 30 - 40€

composé d'une soupière en faïence blanche XVIIIe. Accidents Longueur : 27 cm, une coupe en faïence polychrome ROVINA EPINAL. Une coupe sur pieds monogramme. Hauteur : 13 cm Diamètre 24 cm. On joint un pot à lait Porcelaine de Paris XIXème avec un fêlé. Hauteur : 16 cm, ainsi qu'une soupière. Hauteur : 21 cm. On joint une tisanière et une soupière.

139 Coffret contenant 6 petites cuillères à café en argent

Estimation : 40 - 60€

Poids brut : 51.8 g.

140 Un brule-parfum OTTOMAN en cuivre ajouré et gravé

Estimation : 40 - 60€

XIXe siècle. Hauteur: 30 cm. Bassin en laiton gravé de motifs orientaux et d'écritures coufiques. On joint un petit plateau. Hauteur : 44 cm. Et une lampe de mosquée. Hauteur : 31 cm.

141 Tapis

Estimation : 80 - 150€

en laine nouée. 305 x 235 cm. En l'état.

142 CORNEILLE

Estimation : 40 - 60€

Théâtre, 7 vol in 8 plein veau. 1776. Incomplet.

143 Le Cte Le Coûteux de Canteleu

Estimation : 60 - 80€

Manuel de vénerie française, un volume in 8 toilés . Paris 1890.

144 Lithographie

Estimation : 40 - 60€

Henry ALKEN (1810-1894). Gravé par SUMMERS. TATTEHAM CORNER, lithographie. Dimensions: 86 x 55 cm.

145 ASIE

Estimation : 30 - 40€

Assiette en terre cuite polychrome à décor de nénuphars et d'insectes. Diamètre : 20.5 cm. On joint SAINT CLEMENT: une assiette octogonale à décor de pervenches.



147 Plafonnier à bronzes et pampilles à 3 lumières

Estimation : 30 - 40€

Hauteur : 20 cm.

148 Une réunion de cinq réchauffe-plats en métal argenté

Estimation : 30 - 40€

Hauteur : 10 cm. Diamètre : 24 cm.

149 Porcelaine de Paris. Réunion de 2 cache-pots

Estimation : 20 - 30€

XIXème. Hauteur : 16 cm.

Diamètre : 16 cm.

150 Tapisserie de style AUBUSSON à décor de verdure

Estimation : 60 - 80€

Dimensions : 200 x 112 cm.

151 Une paire d'assiettes en porcelaine à décor floral sur fond jaune

Estimation : 30 - 40€

ASIE. Diamètre : 20 cm. On joint un plat à décor de fleurs. Accident et manques. Diamètre : 33 cm.

152 Boîte à biscuit en métal lithographié en forme de malle de voyage

Estimation : 30 - 50€

Russie fin XIXe siècle. Dimensions: 16 x 18 x 25 cm.

153 Pont sur la rivière

Estimation : 30 - 40€

École française du XXème. Huile sur panneau.

Dimensions : 24 x 32 cm.

154 Réunion de quatre cadres ovales

Estimation : 30 - 40€

On joint un cadre en laiton de style Louis XVI. Hauteur du plus grand : 34 cm. Hauteur du plus petit : 17 cm.

155 Carton d'ouvrages sur la Moselle

Estimation : 40 - 50€

Metz, Thionville...

156 Suite de quatre carafons en verre

Estimation : 60 - 80€

du même modèle, avec leur bouchon. Hauteur : 24 cm. On joint une carafe en verre taillé de couleur verte. Hauteur : 28 cm.

157 Emile GALLE

Estimation : 100 - 150€

Cygne en faïence polychrome, accident au col. Dimensions : 18 x 20 cm. On joint une coupe polylobée à décor de poisson accidents et manques. Dimensions: 13 x 43 x 36 cm.

158 Un carton d'ouvrages sur la Lorraine

Estimation : 40 - 50€

Thionville, Briey, Yutz...

159 Plaque en fonte à décor de fleur de Lys

Estimation : 60 - 80€

Époque XVIIIème. Dimensions : 64 x 64 cm.

160 Paire de vases de forme "Médicis"

Estimation : 100 - 150€

en bronze laqué et patiné. Hauteur : 56 cm. Diamètre: 44 cm
Oxydations.

161 VOLMAR gravée par VILAIN

Estimation : 60 - 80€

Chasse aux cerfs et chasse aux chevreuils. Paire de lithographies dans des cadres en bois doré. Epoque Empire. Dimensions : 39 x 53 cm.
Mouillures.

162 Petite table en noyer mouluré sculpté

Estimation : 100 - 120€

Elle ouvre par un tiroir en ceinture, style Louis XIII, XVIIIème.
Dimensions : 66 x 49 x 54 cm.

163 17 verres à orangeade en cristal côtelé

Estimation : 40 - 50€

Hauteur : 15 cm. On joint 17 autres verres à orangeade. Hauteur: 14 cm.

164 Réunion de bronzes d'ameublement anciens.

Estimation : 200 - 300€

Réunion de bronzes d'ameublement anciens.

165 Meuble d'horloger en sapin

Estimation : 60 - 80€

Hauteur: 63 cm . Plateau : 32 x 26 cm.

166 Plaque en fonte de poêle marquée Saarbruck

Estimation : 60 - 80€

XVIIIème. Dimensions : 65 x 42 cm.

167 Diderot et d'Alambert

Estimation : 80 - 120€

Recueil des 23 planches de l'encyclopédie concernant les chasses. Un volume in folio. Paris 1763.

168 Deux trompes de chasse

Estimation : 30 - 40€

Fin XIXème. Chocs.

169 Armoire en chêne mouluré

Estimation : 150 - 200€

ouvrant par deux portes et deux tiroirs dans le bas. Lorrains XIXe siècle.

Dimensions: 220 x 165 x 63 cm.

170 Une coupe sur talon en métal argenté de style Louis XV

Estimation : 40 - 60€

Diamètre 23 cm. On joint un plat en métal argenté monogrammé à bord chantourné. Diamètre : 35 cm.

171 Plaque en cuivre gravé à l'acide

Estimation : 30 - 40€

à décor de scène contre-révolutionnaire. "La contre-révolution ratée ou les paniers percés". Transformé en plat de cuisson.

Dimensions : 6 x 24 x 25 cm.

172 Un charriot alsacien pour promenade d'enfant

Estimation : 80 - 120€

Dimensions : 60 x 90 x 50 cm.

173 Plaque en fonte à décor de Jupiter

Estimation : 150 - 200€

XVIIIème.

Dimensions : 81 x 97 cm.

174 Boîte à deux compartiments en bois sculpté

Estimation : 20 - 30€

à l'imitation d'une malle en osier.

Hauteur : 16 cm.

Dimensions : 22 x 14.5 cm.

175 Jeu de petits chevaux 'Steeple Chase'

Estimation : 40 - 60€

Lithographie sur carton. "Lith H. Jannin, rue des Bernardins à Paris".
Dimensions : 64 x 36 cm. On joint deux jeux de Nain jaune du XIXe siècle.

175

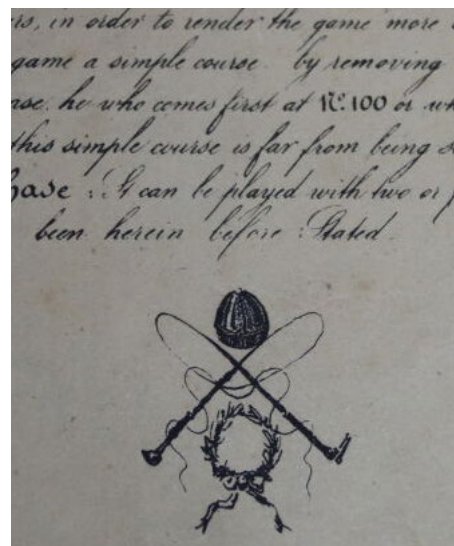

SAMEDI 29 OCTOBRE 2022

14 H

176 Piano en placage d'acajou et palissandre

Estimation : 100 - 150€

Ignace PLEYEL et Cie Facteurs du Roi à Paris. Milieu XIXème. Piètement en lyre. Dimensions : 85 x 73 x 171 cm.

177 Cheval à bascule, sur roulettes

Estimation : 80 - 120€

Travail populaire. Hauteur: 80 cm. Manques.

178 Une paire de bougeoirs de toilette en laiton gravé

Estimation : 100 - 120€

XVIIIe. Marquage CP 31. Hauteur : 17 cm.

179 Carton d'ouvrages sur la Moselle

Estimation : 40 - 50€

Metz, Thionville...

180 Réunion de trois écrans en acajou et palissandre

Estimation : 40 - 60€

XIXème. Longueur : 63 cm.

181 Fontaine et son bassin en cuivre rouge

Estimation : 100 - 150€

Hauteur du bassin : 23 cm. Longueur du bassin : 47.5 cm. Hauteur de la fontaine sans le couvercle : 28 cm.

182 Réunion de deux bois de cerfs

Estimation : 40 - 60€

Réunion de deux bois de cerfs.

183 Une enseigne de coiffeur parfumeur en laiton gravé

Estimation : 40 - 60€

Époque XIXe siècle. DEWEZ RUE ST DENIS A PARIS. Dimensions : 45X 30 cm.

184 Un buffet en noyer mouluré et sculpté

Estimation : 400 - 500€

ouvrant par deux portes. Alsace XIXe siècle. Hauteur : 98 cm. Plateau : 63 x 160 cm.

185 Carton d'ouvrages sur la Lorraine

Estimation : 40 - 50€

Metz, Pont-à-Mousson. Choux "Dictionnaire des châteaux de Lorraine. Morette : six volumes



186 Petit buffet en noyer mouluré

Estimation : 400 - 450€

ouvrant par un tiroir, deux portes ainsi que par un tiroir masqué dans la porte. Époque XVIIe siècle. Hauteur : 70 cm. Plateau : 50 x 86 cm.

187 Buffet deux corps en chêne formant une vitrine

Estimation : 100 - 150€

ouvrant par deux portes et deux tiroirs ainsi que deux portes vitrés. Hauteur : 200 cm, longueur : 119 cm, profondeur : 58 cm.

188 17 verres à eau en cristal sur pieds bleu

Estimation : 20 - 30€

Hauteur : 14 cm. On joint 8 verres à Porto.

189 Deux pieds de consoles en marbre gris

Estimation : 60 - 80€

Hauteur : 89 cm.

190 Réunion de 3 trompes de chasse XIXème

Estimation : 80 - 120€

On joint une trompe accidentée.

191 Moulin à café marqué "Mutzig Framont"

Estimation : 80 - 100€

fin XIXème. Hauteur : 21 cm. On joint un deuxième moulin.

192 Paire de bougeoirs en laiton

Estimation : 60 - 80€

Époque XIXe siècle. Hauteur : 23 cm.

193 Large fauteuil en noyer mouluré sculpté époque Louis XVI

Estimation : 120 - 150€

Large fauteuil en noyer mouluré sculpté époque Louis XVI.

194 Petit buffet en merisier

Estimation : 100 - 150€

Dimensions: 100 x 90 x 40 cm

195 Billard français à table de bois Époque NAPOLÉON III

Estimation : 100 - 120€

On joint un râtelier et 16 queues, un porte-queue et une ardoise. Dimensions: 81 x 235 x 128 cm.

196 Collection de huit flacons de pharmacies

Estimation : 40 - 60€

Époque XIXe siècle.

197 Lot de lampes à pétrole et globes

Estimation : 30 - 40€

Deux réservoirs de lampe à pétrole en cristal. Deux globes en opaline pour lampe à pétrole. On joint une tulipe de suspension en verre opalescent, et un globe de plafonnier à décor de fleurs. Hauteur : 16 cm.

198 Secrétaire marqueté en noyer et en placage de noyer

Estimation : 300 - 400€

Ouvrant par un tiroir, un abattant et deux portes. Dessus à marbre gris Saint-Anne. Travail provincial d'époque Louis XVI. 146 x 99 x 44 cm.

199 Lustre à pampilles

Estimation : 30 - 50€

base en bronze doré, éclairant par 4 lumières Accidents et manques. Hauteur : 55 cm.

200 Table en chêne

Estimation : 60 - 80€

ouvrant par un tiroir de style Louis XV. Hauteur 69 cm plateau : 102 x 69 cm.

201 Glace de style rocaille en bois sculpté et doré

Estimation : 150 - 200€

Époque XIXe siècle. Hauteur : 80 x 50 cm.

202 Élément de console en noyer sculpté à décor de buste de femme

Estimation : 40 - 60€

Époque Louis XVI. Dimensions : 57 x 20 cm.

203 Tapis : carpette mécanique

Estimation : 10 - 20€

Dimensions : 270 x 188 cm.

204 Réunion d'éléments décoratifs en bois mouluré et sculpté XVIIIe siècle

Estimation : 80 - 100€

En forme de vases fleuris. Manques. Hauteur : 27 cm à 17 cm. On joint 2 mains en bois sculpté tenant des fleurs. Longueur : 20 cm.

205 Réunion de deux boîtes publicitaire en bois

Estimation : 20 - 30€

“Caramel mou la pie qui chante.” Dimensions : 12 x 25 x 35 cm et “au bon marché, plumes et fleurs” Dimensions : 10 x 16 x 24 cm.

206 Suite de 4 bronzes à décor d'hommes barbus

Estimation : 60 - 80€

Paire d'appliques en bronze à décor mauresque. Paire d'appliques en métal doré et divers.

207 D'après Carle VERNET (1758-1836)

Estimation : 30 - 40€

La chasse aux cerfs. Gravure en couleurs. Dimensions : 36 X 45 cm.

208 Un buffet bas en chêne mouluré et sculpté

Estimation : 400 - 500€

Lorraine XIXe, marqueté ouvrant par deux portes et trois tiroirs. Hauteur : 83 cm. Longueur : 200 cm. Profondeur : 59 cm.

209 Bureau en acajou et placage d'acajou

Estimation : 80 - 120€

ouvrant par deux tiroirs. Époque Napoléon III. 73 x 130 cm.

210 Lustre à pampilles bicolores, à six feux

Estimation : 80 - 100€

Hauteur : 70 cm

211 Plaque de cheminée en fonte

Estimation : 300 - 400€

aux armes de Mgr Claude Drouas de Bouzey (1712-1773), évêque de Toul en 1754. Dimensions : 70 x 67 cm.

212 Chocolatière en cuivre rouge époque XVIIIème

Estimation : 40 - 60€

Hauteur : 22 cm.

213 Panneau en stuc

Estimation : 80 - 120€

représentant la Vérité avec Putti chevauchant des sphinges. Dimensions : 60 x 98 cm. Accidents et manques.

214 Réunion de bassinoires en cuivre jaune

Estimation : 30 - 40€

à décor de fleur de lys, XVIIIème-XIXème. Accidents.

215 Histoire de la Lorraine Tome III seul

Estimation : 80 - 120€

DOM CALMET. Contenant les 13 planches Nancy 1728. On joint CHOMEL. Dictionnaire économique. tome II seul Volume In folio plein veau. Commercy 1741.

216 Réunion de 2 coffrets en acajou et placage d'acajou

Estimation : 40 - 60€

XIXème. L'un a un tiroir latéral. Petit manque. Dimensions : 18 x 50 x 22.5 cm et 12 x 36 x 45 cm.

217 Écran de foyer à décor de gravures marouflées sur un panneau cartonné

Estimation : 250 - 300€

Pied amovible en merisier. Hauteur maximale : 125 cm.

218 Ecole du XIXe

Estimation : 40 - 50€

Cheval dans un paysage. Aquarelle sur papier. Dimensions à vue : 18 x 26 cm. On joint une lithographie représentant une amazone. Dimensions 22 x 17 cm.

219 École française fin XIXe

Estimation : 60 - 80€

Étang dans un sous-bois. Huile sur panneau. Signé en bas à gauche. DUBOIS. Dimensions : 18 x 37 cm.

220 Quatre carafons en verre taillé

Estimation : 20 - 30€

24 cm. Bouchon rapporté.

221 Réunion de trois boîtes à jetons

Estimation : 80 - 100€

L'une en laque de Chine, une autre en arte povera. Accidents. Dimensions : 4 x 19 x 15 cm, ainsi qu'une boîte à décor de chinois XIXème. Dimensions : 5 x 11 x 17 cm.

211



217

222 Réunion de quatre plats ronds en étain

Estimation : 30 - 40€

Diamètre du plus grand : 30 cm.

223 Réunion de bouchons de carafe en cristal taillé

Estimation : 40 - 50€

Réunion de bouchons de carafe en cristal taillé.

224 Buffet en noyer mouluré et sculpté à fronton ajouré

Estimation : 400 - 600€

ouvrant par quatre portes et trois tiroirs. XVIIIe siècle. Restauration. Hauteur : 240 cm. Largeur : 146 cm. Profondeur : 61 cm.

225 Lot de casseroles et chaudrons

Estimation : 60 - 80€

Deux grandes casseroles dont une avec couvercle, deux chaudrons, un fait tout hauteur : 22cm, une bouilloire, un grand broc hauteur 38 cm, un pot à bain marie. Grande casserole diamètre : 39 cm

226 Enclume de cordonnier sur pied en noyer tourné

Estimation : 20 - 30€

Hauteur : 58 cm.

227 Lampe bouillotte à deux lumières

Estimation : 40 - 60€

Hauteur : 37 cm.

228 Étagère murale époque XVIIIe siècle à trois plateaux

Estimation : 100 - 150€

ouvrant par deux portes en merisier et bois de placage. Dimensions : 70 x 42 x 17 cm.

229 Une paire de chaises en noyer mouluré

Estimation : 120 - 150€

Travail ancien. Hauteur : 85 cm.

230 Plaque en fonte à décor de Diane chasseresse

Estimation : 80 - 100€

Dimensions : 82 x 82 cm

231 Vitrine murale à trois plateaux en buis ajouré

Estimation : 40 - 60€

Fin XIXème. Hauteur : 60 cm. Dimensions : 60 x 47 cm.

232 Une paire de consoles en bois doré

Estimation : 300 - 350€

Époque XVIIIe. Tablette rapportée. Hauteur : 60 cm Profondeur : 21 cm.

233 15 verres à vin en cristal tricolores

Estimation : 60 - 80€

Hauteur : 10 cm, on joint une carafe et 8 verres, en verre taillé. Six verres à orangeade à décor de chardon. Hauteur : 14.5 cm.

234 Quatre carafons, bouchons rapportés

Estimation : 100 - 120€

25.5 cm., on joint 4 autres flacons et un encrier en cristal.

235 Quatre embrases de rideaux

Estimation : 40 - 50€

époque Empire. On ajoute quatre embrases en bronze doré style rocaille fin XIXème, et six embrases en bronze doré.

236 Boîte à perruque en arte povera

Estimation : 40 - 60€

Dimensions : 12.5 x 29 x 22 cm. Ainsi qu'un coffret en arte povera. Dimensions : 6.5 x 22 x 17 cm.

237 Étagère d'angle en buis orné de médaillon marqueté

Estimation : 100 - 120€

Italie XIXe siècle. Dimensions : 47 cm.



239 Secrétaire

Estimation : 600 - 800€

en placage d'acajou à riche garniture de bronze ciselé et doré ouvrant par un tiroir en haut, un abattant découvrant 4 casiers et 6 petits tiroirs, en-dessous un placard avec son coffre-fort. Dessus de marbre blanc dans une galerie ajourée.

Dimensions : 148 x 109 x 41 cm Marbre cassé à l'angle arrière gauche.

240 CHINE

Estimation : 30 - 40€

Bouillon en porcelaine de style imari. Egrenures. Hauteur : 14 cm.



241 Paysage animé **242**

Estimation : 180 - 200€

École française du XVIIIe. Huile sur toile. Dimensions : 23 x 28.5 cm. Accidents.

242 Paire de chenets en bronze

Estimation : 300 - 400€

doré à décor de personnages assis sur un décor rocaille. XVIIe siècle. Dimensions 20 x 52 cm.

243 Portrait de jeune femme

Estimation : 200 - 300€

École française XVIIIe siècle. Huile sur toile marouflée sur carton Dimensions : 22.5 x 17 cm. Manques.

244 Table bouillotte en acajou marqueté

Estimation : 100 - 150€

ouvrant par deux tiroirs et deux tirettes en ceinture. Plateau de marbre blanc à garniture de laiton. Accident au marbre. XIXe siècle. Dimensions : 73 x 58 cm.

245 Réunion de dix chaises en hêtre et noyer

Estimation : 200 - 300€

Dossier à décor de floral ajouré et assises paillées. Style directoire. Hauteur: 88 cm.

246 Attelage dans Paris

Estimation : 200 - 300€

École française fin XIXe siècle. Cadre empire, huile sur panneau. Signé en bas à gauche. Dimensions 24 x 33 cm.

247 La Cène

Estimation : 300 - 400€

École française du XVIIe. Huile sur panneau. Dimensions : 28 x 23 cm.

248 Fauteuil en noyer mouluré et sculpté

Estimation : 250 - 300€

Époque Louis XV. Hauteur : 95 cm.

249 Petite table rectangulaire en placage de palissandre marqueté

Estimation : 200 - 300€

Elle ouvre par un tiroir latéral. Époque Louis XV. Replacage au plateau. Dimensions: 71 x 72 x 40 cm.



243



250 Grande table en chêne

Estimation : 200 - 300€

à allonge ronde, XIXe siècle. Dimensions : 70 x 145 x 128 cm.

251 Paire de chenets en fer forgé

Estimation : 80 - 120€

Début XVIIIe siècle. Hauteur : 33 x 36 cm.

252 Porcelaine allemande XVIIIème

Estimation : 150 - 200€

MEISSEN (attribué à). Soupière à décor de fruits, fleurs et légumes sur son plateau. Hauteur totale : 32 cm. Dimensions du plat : 46 x 30 cm. Une égrenure. Restauration.

253 Attelage au bois de Boulogne

Estimation : 200 - 300€

École française du XIXe siècle. Huile sur panneau. Dans un cadre époque Louis XVI. Dimensions : 19.5 x 24.5 cm.

254 École française du XVIIIe siècle

Estimation : 200 - 250€

“NOLI-ME-TANGERE”. Peinture fixée sous verre. Dimensions : 24.5 x 20 cm. Petits manques.

254.1 Ecole du XIXème.

Estimation : 200 - 300€

Huile sur panneau. Scène de ferme. Dimensions : 32 X 25 cm.

255 Banquette en noyer mouluré et sculpté à décor de fleurs et coquilles

Estimation : 100 - 150€

Époque Louis XV. Dimensions : 43 x 76 x 150 cm.

256 Deux drageoirs en cristal taillé sur un plateau en cristal taillé

Estimation : 20 - 30€

Hauteur : 20 cm. Diamètre : 14 cm.

258



263

257 Scène de chasse

Estimation : 200 - 300€

École française début XIXe siècle. Huile sur toile. Dimensions : 66 x 54 cm.

258 École Flamande du XVIIe siècle

Estimation : 600 - 800€

Attribué à Jacob van Oost le Vieux. Portrait de dame de qualité. Huile sur toile. Dans un cadre Bérain en bois sculpté et doré d'époque Louis XIV. Dimensions toile : 52cm x 62,5cm Dimensions cadre : 59cm x 70cm.

259 Cage à oiseaux en bois ajouré

Estimation : 40 - 60€

en forme de chalet suisse fin XIXe. Dimensions : 45 x 33 x 45 cm. Accidents et manques.

260 Paires de fauteuils en noyer

Estimation : 150 - 200€

Accoudoirs à têtes de cygnes. Époque empire. Hauteur : 94 cm.

261 Le Christ tenant le globe et sa croix

Estimation : 150 - 200€

École française du XVIIIe siècle. Pastel sur papier. Cadre XVIIIe. Dimensions : 26 x 21 cm.

261.1 École française du XVIIIe siècle

Estimation : 200 - 300 €

Scène animée. Huile sur toile. Dimensions: 52 x 63 cm

262 Réunion de 3 rafraichissoirs

Estimation : 100 - 120€

deux en métal argenté et un en cuivre. Dimensions : 30 x 19 cm. Hauteur : 13 cm.

**263 École française XVIIIe siècle***Estimation : 300 - 400€*

à décor d'armoiries d'alliance
 Famille de LUDRES et de
 CUSTINES. Marouflé sur panneau
 dans un encadrement en bois sculpté
 et doré XVIIIe siècle. Dimensions :
 69 x 55 cm.

264 Paire de bougeoirs*Estimation : 100 - 150€*

en bronze à patine dorée. XVIIIe
 siècle. Hauteur : 24 cm.

265 École flamande du XIXème siècle*Estimation : 300 - 400€*

Paysage. Huile sur toile. Dimensions:
 58 x 72 cm. Réentoilée.

266 Vase dans le goût de Sèvres*Estimation : 80 - 120€*

Vase urne couvert en porcelaine
 bleue à décor en réserve de fleurs et
 guirlandes dorées. Ornementation de
 bronze ciselé doré. Porte une marque
 de Sèvres. Hauteur : 24 cm

267 Tapis*Estimation : 300 - 500€*

à décor de motifs géométriques.
 Dimensions : 285 x 213 cm.
 En l'état. Expert Frank
 KASSAPIAN.

268 Suite de 3 coupes de mariage en porcelaine ajourée et rehauts de dorure*Estimation : 100 - 190€*

PARIS. Époque Louis-Philippe.
 Hauteur de la grande coupe : 30 cm.
 Longueur de la grande coupe : 43 cm.
 Hauteur des petites coupes : 23 cm.
 Diamètre des petites coupes : 24 cm.

269 École française du XIXe siècle*Estimation : 600 - 800€*

Portraits d'hommes en habits, paire
 d'huiles sur toile.
 Dimensions : 46 x 38 cm.

270 Trois verres à pieds en cristal*Estimation : 300 - 400€*

gravé aux armes de la famille
 HANUS DE JUMECOURT Lorraine
 XVIIIe siècle. On joint deux autres
 verres à pieds en cristal XVIIIe.
 Hauteur: 13 cm.

271 Promenade en calèche*Estimation : 200 - 300€*

École française du XXe siècle. Signé
 en bas à gauche illisible, huile sur
 panneau. Dimensions : 24 x 33 cm.

272 Lot constitué d'une tisonnière en porcelaine blanc et or*Estimation : 200 - 300€*

à décor polychrome de chasseurs.
 On joint une tasse et sous coupe
 DAGOTY en porcelaine bleu et or à
 décor de chasseur sonnante la trompe.
 Fêle au fond de la soucoupe.
 Un sucrier couvert porcelaine à décor
 de scène de chasse, une tasse en
 porcelaine blanc et or sur fond brun
 à décors de chasse. Manque anse.
 Époque Empire.

273 Petite commode placage de bois de rose*Estimation : 300 - 400€*

et palissandre dans des encadrements
 à filets. Ouvrant par quatre tiroirs.
 Plateau de marbre. Époque Louis XV
 Dimensions : 77 x 80 x 44 cm.

274 Console en acajou et placage d'acajou*Estimation : 600 - 800€*

ouvrant par deux tiroirs en
 ceinture, pieds fuselés cannelés.
 Ornementation de bronze doré.
 Dessus de marbre à galerie de
 laiton ajouré. Époque Louis XVI
 Dimensions: 85 x 100 x 60 cm.

275 Adieu d'Hector à Andromaque*Estimation : 150 - 200€*

École française fin XVIIIe siècle.
 Huile sur toile. Dimensions : 27 x
 22.5 cm

276 Console en merisier*Estimation : 120 - 150€*

ouvrant par un tiroir en ceinture
 plateau marbre blanc à galerie. Style
 Louis XVI. Dimensions: 73 x 57 x
 30 cm.

277 Scène biblique dans une architecture

Estimation : 300 - 400€

École française du XVIIIe siècle.
Huile sur toile. Cadre en bois doré et sculpté XVIIIe.
Dimensions : 48 x 38 cm.

278 Pare-étincelles

Estimation : 100 - 150€

en bronze et laiton doré à décor de style rocaille et de mascarons. Époque Napoléon III. Dimensions: 70 x 108 cm. Accident.

279 Service en porcelaine

Estimation : 400 - 600€

20 assiettes et 2 coupelles en porcelaine allemande marquent aux épées croisées XVIIIe siècle, on joint une assiette marquée aux deux C couronnée (fêlé) ainsi qu'un pot à lait. Accident au bec. Un pot à épices en porcelaine. 3 légumiers.
1 soupière. 1 présentoir. 9 pots à crème. 3 plats ovales. 9 plats ronds. 33 assiettes plates. 1 compotier (fêlé). 1 cafetière. 1 pot à lait. 1 sucrier (sans couvercle). 5 tasses à café. 6 soucoupes.. 1 pot à lait en porcelaine de Paris, fabrique du comte de Provence. 4 assiettes à coupes à bord chantourné, marque Manufacture royale rue de Bondi. 12 coquetiers. XVIIIe - XIXe siècle.

280 École française XIXème

Estimation : 250 - 300€

Nature morte à la perdrix. Cadre époque Empire.
Dimensions : 48 x 38 cm.

281 Grand pot en faïence

Estimation : 80 - 120€

à décor de fleurs et de volatiles monté en lampe, marque PK. Hauteur: 33 cm.
Monté à l'électricité, non percé.

282 Encoignure

Estimation : 300 - 400€

en marqueterie de bois de rose dans des encadrements en amarante ouvrant par deux portes et est coiffée de son marbre d'origine à bec de corbin. Garniture de bronzes ciselés et dorés. Travail de l'Est de la France, époque Louis XV.
Dimensions : 83 x 70 x 51 cm.

283 Réunion de trois soupières et leur plat

Estimation : 100 - 120€

LUNEVILLE, NIDERVILLER.
Restaurations.
Dimensions : 26 x 45 cm

284 Flacon en cristal à monture et gobelet d'argent

Estimation : 80 - 100€

On joint un carafon en cristal taillé et monture argent, un flacon en cristal à monture en métal argenté et quatre plaques émaillées 'Frontignan, Raspail, Prunellière, Framboise'.

285 Un devant de feu à tablette en acajou et placage d'acajou

Estimation : 100 - 120€

Dimensions: 93 x 47 cm.

286 École française du XIXème

Estimation : 200 - 250€

Nature morte aux rouges gorge.
Huile sur toile marouflée sur panneau. Dimensions : 41 x 28,5 cm.

287 Pendule néoclassique

Estimation : 400 - 600€

portique en marbre blanc et bronze doré à décor de feuillages stylisés et trophées. Époque Louis XVI.
Hauteur : 54 cm.

288 Table bouillotte en acajou et en placage d'acajou

Estimation : 100 - 150€

ouvrant par un tiroir en ceinture. Un plateau marbre blanc à garniture de laiton, accident au marbre. Époque Louis XVI. Dimensions : 5 x 63 cm.

289 Portrait de gentilhomme

Estimation : 150 - 200€

École française du XVIIIe siècle.
Huile sur toile.
Dimensions : 73 x 57 cm.

290 Console en acajou à filet de laiton

Estimation : 600 - 800€

ouvrant par un tiroir. Plateau inférieur formant entretoise. Plateau de marbre blanc à garniture de laiton ajouré. Serrure à trèfle. Époque. Louis XVI.
Dimensions : 95 x 81 x 34 cm.

291 Réunion de trois encoignures en chêne

Estimation : 300 - 400€

L'une en chêne avec trois plateaux. Ouvrant par deux portes en façade. Travail du XVIIIe siècle. Dimensions : 92 x 48 x 32 cm la seconde propose quatre plateaux ouvrant par deux portes en façade, bois laqué XVIIIe siècle. Dimensions : 84 x 54 cm Et la troisième ouvrant par une porte en ceinture.
Dimensions: 73 x 25 x 25 cm.



LE GRAND SALON DE RÉCEPTION

293 Portrait d'une jeune femme vêtue à la créole

Estimation : 500 - 700€

École Française du XVIIIe siècle.
Huile sur toile de format ovale.
Dimensions cadre : 66,5cm x 56,5cm.
Dimensions toile : 56cm x 46cm.

294 Le vieux moulin

Estimation : 300 - 400€

École hollandaise fin XVIIIe début XIXe siècle. Huile sur panneau. Hauteur : 32 x 41 cm.

295 D'après Carle VAN LOO

Estimation : 800 - 1 200€

Repas de chasse. École française du XIXe siècle. Cadre sculpté doré XVIIIe siècle. Dimensions : 96 x 106 cm.

296 Réunion de huit vases et gobelets de curistes divers

Estimation : 120 - 150€

En cristal taillé bicolore. On joint un verre en cristal à décor de chasse. Allemagne XIXe siècle.

297 École Française du XVIIIe siècle.

Estimation : 600 - 800€

Paysage animé. Dimensions: 78 x 67 cm.

298 École française du XVIIIème siècle

Estimation : 600 - 800€

Le massacre de la saint Barthélémy. Huile sur panneau. Dimensions: 80 x 56 cm.

299 Fête de village

Estimation : 600 - 800€

École Hollandaise du début XIXe siècle. Huile sur toile. Signature en bas. Dimensions cadre : 58,6cm x 50,5cm. Dimensions toile : 45,7cm x 38cm.

300 Chinois pêcheurs

Estimation : 100 - 150€

Boîte ovale à décor émaillé vert et au chinois en réserve dans une monture en argent. Dimensions : 4 x 8,5 cm.

301 David DE NOTER (1818-1892)

Estimation : 300 - 400€

Cour de maison mauresque à Alger. Signé et situé en bas à droite, huile sur toile. Dimensions: 37 x 26,5 cm.

302 Table de Trictrac en noyer mouluré intérieur marqueté

Estimation : 300 - 500€

Époque Louis XV. Elle ouvre par deux tiroirs en ceintures. Hauteur: 70 x 54 x 75 cm. On joint les jetons et cornets.



295



303



305

303 Encoignures

Estimation : 3 000 - 4 000€

Paire de grandes encoignures en marqueterie à la reine de bois de rose dans des encadrements d'amarante et de frises de grecques. Estampillées Martin Ohneberg, reçu maître en 1773. Époque Transition. Dimensions : 90 x 67 cm.

304 Paysage romantique

Estimation : 600 - 800€

École Française du début XIXe siècle. Huile sur toile. Dimensions cadre : 73,5cm x 60cm. Dimensions toile : 60,7cm x 49,5cm.

305 Paire de grands vases couverts en porcelaine à décor Imari

Estimation : 1 000 - 1 500€

Chine. Signés sous la base. Monture en bronze ciselé doré de style rocaille. Hauteur: 70 cm.

306 Paire de vases à décor d'enfants déguisés et de fleurs

Estimation : 100 - 150€

Porcelaine de Paris. XIXe siècle. Hauteur : 37 cm.

307 Nature morte aux oiseaux

Estimation : 200 - 300€

École française du XVIIe siècle. Huile sur toile. Rentoilé. Dimensions : 38 x 48 cm.

308 Portrait de Louis XVIII Roi de France et de Navarre

Estimation : 200 - 300€

en uniforme avec le cordon de l'Ordre du Saint-Esprit. École Française du début XIXe siècle. Huile sur toile, signée.

Dimensions cadre : 79,5cm x 67cm. Dimensions toile : 64cm x 50,5cm.

309 Tapis

Estimation : 1500 - 3000€

Important, ancien et original Meched Khorassan. Perse. Fin XIXème. Dimensions : 305 x 396 cm. Expert : Frank KASSAPIAN

310 Paire de portraits

Estimation : 80 / 100€

Charles-Jean-François Hérault d'Armoyezan, dit le « président Hérault » en gravures dans des cadres ronds XVIIIe siècle. Diamètre : 14,5 cm.

311 Bonheur-du-jour à transformation

Estimation : 1 000 - 1 500€

en placage d'acajou, bois de rose et palissandre. Hauteur 145 x 47 x 63 cm. Angleterre début du XIXe.

312 Nature morte aux fruits, gibiers et poissons

Estimation : 300 - 400€

École française du XVIIIe siècle. Huile sur toile. Manques. Dimensions : 29 x 48 cm.

313 Chasse aux cerfs

Estimation : 300 - 400€

École de JB CLAUDOT. Huile sur toile. Dimensions: 44 x 52 cm.

314 Cavalier au fouet

Estimation : 300 - 400€

École du XIXe siècle. Huile sur panneau. Signé en bas à droite "RABA". Dimensions : 26,5 x 20 cm.

315 Petite commode de maîtrise en bois de rose et palissandre

Estimation : 600 - 800€

ouvrant par trois tiroirs. Époque Transition. Dimensions : 67 x 32 x 21 cm.



315

ALEXANDRE LANDRE NANCY



317

316 Grand guéridon en acajou

Estimation : 200 - 300€

Pied en fut balustre monté sur un socle tripode à pieds griffes. Dessus de marbre blanc mouluré. Époque Restauration Dimensions : 73 x 101 cm Petite restauration ancienne à la moulure du marbre.

317 Pendule en biscuit et bronze doré à décor de scène mythologique

Estimation : 400 - 600€

Manufacture de Locré (1772-1824) (dans le goût de). Dimensions : 45 x 40 x 19 cm.

318 Tapis

Estimation : 50 - 100€

140 x 93 cm. Sud Caucase, vers 1980.

319 Table demie lune

Estimation : 120 - 150€

en acajou et placage acajou à plateau basculant. Époque Directoire. Diamètre : 110 cm.

320 École française du XVIII^{ème} siècle

Estimation : 600 - 800€

Portrait de Georges-Louis Leclerc, comte de Buffon (7 septembre 1707-16 avril 1788). Huile sur toile. Dimensions: 32 x 27 cm.

321 Mobilier de salon en bois sculpté

Estimation : 1 500 - 2 000€

à riche décor sculpté de frises et les dossiers dossiers sont en chapeau de gendarme. Époque Louis XVI. Garniture de velours. Dimensions canapé : 170 x 70 cm Dimensions fauteuil : 89 x 60 cm. Hauteur de l'assise 43 cm.

321.1 Vierge

Estimation : 200 - 300 €

en bois sculpté et doré. Hauteur : 39 cm

322 Mosquée de SIDI BOU MEDINE

Estimation : 100 - 120€

École orientaliste. XXe. Aquarelle et crayon. Signé en bas à gauche. Dimensions : 30 x 24 cm.

323 JONVEAUX DE VERDUN (Ecole Lorraine du XVIII^{ème} siècle)

Estimation : 400 - 500€

Portrait de Jean-Baptiste Louis Henry de Leurye du Proy. Écuyer seigneur de LANDONVILLERS, conseiller au parlement de METZ. Peint à Metz. Pastel sur papier. 1733. Dimensions : 46 x 38 cm. Encadré sous verre.

324 Table demie lune en acajou

Estimation : 100 - 150€

intérieur cuir. Dimensions : 72 x 97 cm.

325 École française XVIII^{ème}

Estimation : 200 - 250€

Vue d'un port avec personnages autour d'un feu au crépuscule. Huile sur papier. Dimensions : 24 x 31 cm.

326 Mobilier de salon

Estimation : 800 - 1 200€

composé de 2 larges fauteuils cabriolets et d'un canapé 3 places. Travail parisien en bois laqué. Époque Louis XV.

327 Portrait d'homme

Estimation : 150 - 180€

École française du XIX^{ème} siècle. Huile sur toile. Restauration. Dimensions : 35 x 27 cm.

328 Le festin

Estimation : 600 - 800€

Ecole du Nord du XVIII^{ème} siècle. Scène de mythologique, huile sur toile. Dimensions : 75 x 60 cm. Réentoilée.

329 Miroir à parcloses en bois sculpté et stuc doré

Estimation : 400 - 600€

Dimensions: 92 x 76 cm. XVII^{ème}.

330 Console en chêne mouluré et sculpté

Estimation : 200 - 300€

à décor de coquilles ajourées de décor rocaille. Plateau de marbre. Dimensions : 84 x 80 x 43 cm.

331 Paire de candélabres en bronze ciselé et doré a quatre lumières

Estimation : 300 - 400€

Hauteur : 40 cm. XIX^{ème} siècle.

332



332 Paysage

Estimation : 300 - 400€

École italienne du XVIII^{ème} siècle. Huile sur panneau. Dimensions : 24 x 29 cm.

333 Le repos pendant la fuite en Égypte

Estimation : 200 - 300€

École française du XVIII^{ème} siècle. Huile sur toile. Dimensions : 27 x 37 cm.

334 Tapis

Estimation : 60 - 80€

Dimensions: 203 x 123 cm.

335 Ecole du XIX^{ème}

Estimation : 150 - 200€

Armoirie à couronne comtale. Aquarelle et gouache sur papier. Dimensions : 45 x 37 cm.

336 Portrait de callot

Estimation : 300 - 400€

École du XIX^{ème} siècle. Dans l'esprit ou par un élève de Ernest Meissonnier. Esquisse à l'huile sur panneau Inscription apocryphe calls en bas à droite. Dimensions : 38 x 28.5 cm.



320



321

337 Scène de bataille

Estimation : 400 - 600€

École du XVIIIème siècle. Huile sur toile. Dimensions à vue : 48 x 42 cm.

338 Mobilier de salon en bois sculpté et doré

Estimation : 1 500 - 2 000€

composé d'un canapé et de deux fauteuils à la Reine à dossier médaillon. Époque Louis XVI
Un fauteuil porte l'estampille de Claude Séné, le second fauteuil une trace d'estampille. Le canapé n'est pas estampillé. Dimensions canapé : 76 x 191 x 71 cm. Dimensions fauteuils : 62 x 54 x 41 cm.

339



339 Commode en placage de palissandre et bois de rose

Estimation : 600 - 800€

Ouvrant par quatre tiroirs. Bronzes ciselés et dorés à décors d'espagnolette. Plateau de marbre restauré. Accidents et manques. Dimensions : 82 x 130 x 65 cm.

340 Portrait de gentilhomme en habit de taffetas, Chevalier de Saint Louis

Estimation : 800 - 1 200€

École Française du XVIIIe siècle. Huile sur toile. Dimensions cadre : 71cm x 81cm. Dimensions toile : 46cm x 57cm.

341 Coiffeuse en bois laqué rouge

Estimation : 120 - 150€

ouvrant par deux tiroirs et une tablette et trois abattants sur le plateau. XIXe siècle. Dimensions : 70 x 50 x 85 cm.

342 Tapis

Estimation : 20 - 50€

Dimensions : 150 x 93 cm.



346

343 Paire d'encoignures à portes marquetés

Estimation : 300 - 350€

Accidents et manques. XVIIIe. Dimensions: 82 x 27 cm.

344 Une scène animée combat d'Arabes dans une oasis

Estimation : 400 - 500€

Eugène FROMENTIN (1820-1876). Huile sur toile. Signé en bas à gauche. Dimensions : 27 x 21.5 cm. Craquelures.

345 Secrétaire marqueté en bois de rose à filets

Estimation : 200 - 300€

ouvrant par un tiroir un abattant et deux vantaux. Plateau de marbre gris St-Anne. Époque Louis XVI. 141 x 80 x 37 cm. Légers manques de placage.

346 Paysage animé

Estimation : 1 200 - 1 500€

École hollandaise XVIIIe siècle. Huile sur toile. Dimensions: 81 x 69 cm

347 CHINE

Estimation : 300 - 400€

Paire de pots couverts en porcelaine polychrome. Hauteur : 39 cm. Un fêlé de cuisson visible. Egrenures.

348 École française fin XIXe siècle

Estimation : 100 - 120€

L'attaque de la diligence. Huile sur toile. Dimensions : 38 x 67 cm.

349 Tapis

Estimation : 50 - 100€

Dimensions: 146 x 102 cm.

350 Pot couvert en porcelaine à décor de fleurs en réserve

Estimation : 100 - 150€

SEVRES (dans le goût de). Monture en bronze ciselé doré à fretel ouvragé. Hauteur: 10 cm.

351 La vieille abbaye

Estimation : 200 - 300€

Augustin François B. DESMOULINS (1788-1856). Signé en bas à gauche, huile sur toile. Dimensions : 27 x 22 cm.

353 Faune de Pompéi en bronze à patine antique

Estimation : 60 - 80€

D'après l'Antique. Hauteur: 17 cm.

354 Fauteuil en noyer mouluré et sculpté

Estimation : 200 - 300€

Époque Louis XV. Hauteur: 91 cm.

355 La sainte Famille

Estimation : 150 - 200€

École flamande du XVIIème. Huile sur cuivre. Dimensions : 30 x 26 cm. Manques.



LA
CHAPELLE

356 Boîte à reliques à décor gothique, en chêne, mouluré sculpté

Estimation : 80 - 100€

Travail du XIXe à partir d'éléments anciens. Hauteur : 32 cm. Dimensions : 27 x 27 cm.

357 École française du XVIIIe siècle

Estimation : 300 - 400€

Scène champêtre. Dimensions : 170 x 170 cm.

358 La cène

Estimation : 300 - 400€

École française du XIXe. Fixé sous verre. Dimensions: 44 x 61 cm. Accidents à un angle.

359 Paire de chaises

Estimation : 150 - 180€

d'époque régence en hêtre mouluré et sculpté, l'une est d'époque l'autre est de style.

360 École française fin XVIIIe siècle

Estimation : 200 - 300€

La sainte famille. Huile sur toile. Accidents. Dimensions: 114 x 86 cm.

361 Bureau en chêne et noyer

Estimation : 100 - 150€

ouvrant un par un tiroir en ceinture. Époque Louis XV. Dimensions : 69 x 125 x 74 cm.

362 Une croix de procession

Estimation : 800 - 1 000€

Haute époque en plomb ciselé et gravé. Hauteur : 56 cm. Largeur : 27 cm.

363 Fauteuil en noyer et hêtre mouluré et sculpté

Estimation : 100 - 150€

Époque Louis XV. Hauteur : 93 cm.

364 Élément de chapelle en chêne mouluré et sculpté de style gothique

Estimation : 100 - 150€

Fin XIXe siècle. Dimensions de chaque pièce : 105 x 75 cm.

365 Coffret de mariage en bois de Sainte Lucie

Estimation : 400 - 600€

dit de Bagard sculpté d'un décor floral et d'entrelacs. Travail Lorrain d'époque Louis XIV. Dimensions : 7 x 21 x 15 cm.

366 Un bois de lit en hêtre mouluré et sculpté

Estimation : 80 - 100€

Époque Louis XVI.

367 Centre de table en faïence polychrome

Estimation : 200 - 300€

ajoutée à prises en forme de têtes de boucs et pieds en forme de pattes, décor de fleurs en réserve. Keller & Guérin à Lunéville. Dimensions : 16 x 28 cm.

368 Tapis

Estimation : 10 - 15€

Dimensions : 157 x 131 cm

369 Portrait en pied d'Henri de Navarre enfant (le futur Henri IV)

Estimation : 600 - 800€

François Joseph BOSIO (1768-1845) (d'après). Épreuve en bronze à patine brune. Signé. Hauteur: 47 cm.

370 Moulage polychrome en plâtre

Estimation : 80 - 120€

représentant la XIVe station du Christ, la mise au tombeau. Dimensions : 150 x 85 cm.

371 Pendule murale octogonale en tôle peinte

Estimation : 80 - 100€

Époque Directoire. Hauteur : 44 cm.

372 Tapis : carpepe mécanique

Estimation : 10 - 15€

en laine nouée sur fond rouge. Dimensions : 157 x 133 cm.

373 Girouette en métal à décor de guillaume TELL

Estimation : 150 - 200€

Accidents et manques. Dimensions : 45 x 85 cm.

374 École de la fin du XVIIIe siècle

Estimation : 400 - 600€

Paysage. Huile sur panneau.

Dimensions: 34 x 28 cm.

375 Grande table en chêne à pieds tournés avec entretoises

Estimation : 80 - 100€

Plateau avec allonge à l'italienne. Dimensions : 70 x 230 x 99 cm.

376 Console d'angle en chêne mouluré et sculpté

Estimation : 100 - 150€

Époque XVIIIe. Dimensions : 45 x 28 cm.

377 Table demie lune

Estimation : 60 - 80€

Époque directoire sur roulettes, plateau circulaire. Dimensions: 119 x 68 cm.

378 Petite table de salon en noyer

Estimation : 60 - 80€

Piètement tourné à entretoise style LOUIS XIII. Accidents et manques. Plateau 40 x 32 cm.

379 École française XVIIIe siècle

Estimation : 300 - 400€

Scène de la crucifixion. Huile sur toile. Dimensions : 109 x 83 cm.

380 Coffre en bois à riche ferrure et décor de métal

Estimation : 100 - 150€

XIXème. Hauteur: 24cm. Longueur: 54cm. Largeur: 29 cm.

381 Bureau en chêne à pieds tournés

Estimation : 20 - 30€

ouvrant par un tiroir en ceinture. Dimensions : 71 x 87 x 52 cm.

382 Table de bureau en marqueterie de bois précieux

Estimation : 400 - 600€

Incrustation de nacre et bois noirci. Style Louis XIII. Piètement relié par une entretoise en X. Travail du XIXe siècle. Dimensions: 70 x 84 x 55 cm.



365



378



369

383 D'après Giovanni Battista Salvi dit Sassoferrato

Estimation : 150 - 200€

Femme au voile bleu. Huile sur toile. Dimensions : 43 x 34 cm. Manques.

384 La Nativité

Estimation : 100 - 150€

École française du XIXe siècle. Huile sur toile. Dimensions: 59 x 45 cm. Accidents.

385 Pétrin provençal en noyer

Estimation : 150 - 200€

à riche décor d'oiseaux et de feuillage. Travail provençal d'époque Louis XV. Hauteur: 96 cm. Longueur: 112. Largeur: 54 cm.

386 Secrétaire en acajou et placage d'acajou

Estimation : 150 - 200€

ouvrant par un tiroir, un abattant et deux vantaux. Plateau de marbre noir. Époque Empire. Hauteur : 143 cm. Plateau : 96 x 44.5 cm.

387 Double cache-pot en faïence en forme de volatiles à décor polychrome

Estimation : 200 - 300€

Keller & Guérin à Lunéville. XIXème siècle. Dimensions : 36 x 63 cm.

388 Paire de statuettes en bronze ciselé et doré

Estimation : 200 - 300€

montées sur un socle en bois tourné. Époque Louis XIV. Hauteur : 20cm.

389 Bureau dos d'âne en acajou et placage d'acajou

Estimation : 200 - 300€

ouvrant par un abattant et quatre tiroirs. Époque Louis XVI. Accidents. Dimensions : 99 x 50 x 90 cm.

390 Bureau en chêne mouluré et sculpté

Estimation : 100 - 150€

ouvrant par trois portes et un tiroir. Travail liégeois du XIXe siècle. Dimensions : 70 x 136 x 46 cm.

391 Lampadaire en fer forgé

Estimation : 60 - 80€

de style année 1950. Hauteur : 180 cm.

392 "Passez au large"

Estimation : 600 - 800€

Charles VALTON (1851-1918). Épreuve en bronze à patine brune figurant un molosse enchaîné montant la garde. Signée sur la terrasse et titrée. Dimensions: 35 x 26 cm.



392

393 Cabinet en ébène

Estimation : 1000 - 1 500€

Bois noirci, placage reposant sur une base à piétement salomonique ouvrant par un tiroir en ceinture. XVIIe siècle. Hauteur: 134 cm, largeur: 79 cm, Profondeur: 33 cm. Restauration.

394 ESPAGNE

Estimation : 400 - 500€

Coffre en bois recouvert de cuir estampé. Fin XVIIe - début XVIIIe. Serrure à morillon. Dimensions : 21 x 53 x 32 cm. Avec sa clé. Accidents. Petits manques de cuirs.

395 Fauteuil en bois sculpté et doré

Estimation : 100 - 150€

garnis d'une tapisserie ancienne. Style régence. Hauteur: 115 cm

396 Large fauteuil en noyer mouluré et sculpté

Estimation : 150 - 200€

style régence, recouvert d'une tapisserie XVIIIe à décor de volatiles. Dimensions : 112 x 75 x 73 cm.

397 Table à rallonges à six pieds sur roulettes en noyer tourné

Estimation : 30 - 40€

Dimensions : 72 x 120 x 120 cm.

398 Coffre en noyer mouluré et sculpté

Estimation : 300 - 400€

XVI/XVIIe siècle. Manque une poignée de levage. Accident. Hauteur : 84 cm. Plateau : 128 x 57 cm.

399 Coffret de mariage en bois de Sainte Lucie

Estimation : 200 - 300€

dit aussi bois de Bagard, de forme d'un tombeau avec un couvercle bombé et est très finement sculpté d'un décor floral et d'entrelacs surmontés d'une couronne marquisale. Dimensions : 12 x 22 x 17 cm. Minimales accidents d'usage.

400 Paire de chaises en noyer mouluré et sculpté

Estimation : 150 - 200€

Époque Louis XV. Hauteur: 83 cm.

401 Coupe en argent ciselé

Estimation : 300 - 400€

à décor de divinité hindoue monté sur un dromadaire en palissandre sur un socle en bois sculpté. Dimensions de l'ensemble : 33 x 33 x 18 cm. Diamètre de la coupe 17 cm. Restauration sur la tête.

402 Ecole française du XIXe

Estimation : 150 - 200€

Evêque consacrant. Huile sur toile. Dimensions toile : 81cm x 65cm.



388

403 Important châle de mariage à décor de fleurs de boteh sur fond rouge

Estimation : 300 - 400€

Cachemire XIXème. Dimensions:

160 x 310 cm

En l'état.

404 Christ lorrain en laiton

Estimation : 30 - 40€

XIXème. Hauteur : 29 cm.

405 Un petit coffret en bois de Sainte-Lucie sculpté

Estimation : 200 - 300€

à décor d'oiseau dans des entrelacs de fleurs. Travail de César Bagard.

Petit manque sur un côté. Dimen-

sions : 4.5 x 10.5 x 4 cm.



403



407 Table à jeu

Estimation : 800 - 1 200€

en marqueterie de losanges de satiné et croisillons d'amarante. Le quatrième pied se déplie en découvrant un tiroir de rangement pour les jetons et les jeux de cartes. Dimensions : 72 x 79 x 105 cm.

408 Emile GALLE (1846-1904)

Estimation : 2000 - 3000€

Coupe en cristal multicouches gravée à l'extérieur et à l'intérieur d'un décor floral sur une monture en bronze. Provenance: escalier de cristal 6 rue Scribe, 1 rue AUBERT à Paris. Hauteur: 12 cm.



408

409 Glace en bois sculpté et stucqué

Estimation : 200 - 300€

Époque régence. Dimensions: 81 x 65 cm.

410 Fauteuil

Estimation : 100 - 150€

en hêtre à fond de canne. Époque Louis XV. Accidents. Hauteur: 90 cm.

411 Réunion de trois vases en verre bullé

Estimation : 40 - 60€

BIOT. Dimensions : 38.5 et 25.5 cm, 31 cm.

412 Grande pendule portique régulateur

Estimation : 200 - 300€

en bronze patiné et doré au mercure, le cadran est porté par quatre colonnes torsadées. Cadran signé de Bournat, rue du Bouloi 4. Début XIX^e siècle. Fonctionnement apparent. Hauteur : 59cm.

413 Panneau en noyer mouluré et sculpté à décor héraldique

Estimation : 100 - 150€

Dimensions : 32 x 25 cm. On joint un panneau sculpté à panneau à décor de rinceaux et de coquilles. Dimensions: 56 x 30 cm.

414 Portrait de jeune homme à la tunique rouge

Estimation : 150 - 200€

École française début XIX^e siècle. Huile sur toile. Dimensions : 57 x 47 cm.

415 École française XIX^e siècle

Estimation : 150 - 200€

Portrait d'officier. Huile sur toile. Rentoilé. Dimensions : 70 x 60 cm. Rentoilé.

416 Paire de candélabres en bronze ciselé et patiné à six feux

Estimation : 60 - 80€

Époque restauration. Hauteur : 73 cm. Accidents. Manque un binet.

417 DEMARTEAU d'après F. BOUCHER

Estimation : 80 - 120€

La bonne mère et la marchande de fruits. Paire de gravures façon sanguine. XVIII^e siècle. Dimensions : 25 x 16 cm et 21.5 x 15 cm.

418 Un miroir et son cadre en bois stucqué et doré à fronton ajouré

Estimation : 200 - 300€

Époque Louis XVI. Dimensions : 70 x 38 cm.

419 Tapis Zindjan. Iran.

Estimation : 50 - 100€

en laine nouée à motifs géométriques. Vers 1970. Dimensions: 210 x 136 cm.

420 Bureau plat en pieds cambrés en acajou et placage acajou

Estimation : 600 - 800€

Ornementation de bronze doré. Époque Louis XV. Dimensions: 74 x 115 x 61 cm. Légers accidents.

421 Paire de fauteuils en noyer sculpté

Estimation : 30 - 50€

Style Louis XVI. Hauteur : 90 cm. Accident au pied de l'un.

422 Boîte en bois peint

Estimation : 40 - 60€

à décor de fleurs et de guirlandes. XIX^e. Dimensions : 13 x 27 x 20 cm.

423 Table à jeux en bois naturel

Estimation : 100 - 150€

à plateau pliant et à damier marqueté. Époque Louis XVI. Dimensions: 70 x 38 x 78 cm.

424 CHINE

Estimation : 80 - 100€

Cache pot porcelaine bleu blanc à décor de fleurs et d'arbres. Dimensions : 32 x 35 cm. Accidents.

425 Nécessaire de toilette en bois de roses et de noyer

Estimation : 100 - 150€

dans un encadrement à filet d'ébène. Époque Napoléon III. Manques.

426 Couple en biscuit

Estimation : 200 - 300€

SEVRES (dans le goût de). Porte une marque de Sèvres. Hauteur: 42 cm.

427 Paire de chaises chauffeuses en bois laqué

Estimation : 300 - 400€

Pieds cannelés rudentés. Louis XVI. Trace d'estampille en dessous qui semble être celle de Jacques Fligny, maître en 1764. Dimensions : 84 x 43 cm.



428 Boîte à couvert

Estimation : 200 - 250€

en maroquin noir à filet doré serrure à trèfle XVIII^e siècle. Dimensions : 26 x 28 x 26 cm.

429 L'Enfant Jésus en majesté.

Estimation : 400 - 600€

(suiveur de Guido Reni) École Romaine de la fin XVIII^e siècle. Huile sur toile, présentée dans son cadre d'origine en chêne sculpté et doré. Au revers, deux cachets de cire rouge de collection sous couronne Comtale. Dimensions cadre : 83cm x 78cm. Dimensions toile : 66cm x 61cm.

430 Tapis Bidjar. Iran. Milieu XX^e

Estimation : 100 - 150€

en laine nouée à fond rouge. 167 x 116 cm.

431 Paire de fauteuils cabriolets en hêtre laqué gris

Estimation : 400 - 600€

couverture d'un beau velours frappé d'un bleu. Époque Louis XVI. Estampille d'Antoine Gaillard. Dimensions : 87 x 59 cm.



432 Pietà en tilleul sculpté

Estimation : 600 - 800€

Trace de polychromie. Allemagne
XVIe siècle. Hauteur: 73 cm.

433 École française du XVIIIe siècle

Estimation : 200-300€

Scène animée dans des ruines. Huile
sur toile. Dimensions : 23 x 30 cm.
Accidents.

434 Réunion de deux fauteuils en hêtre à fond de canne

Estimation : 200 - 300€

Époque Louis XV. Hauteur: 95 cm.

435 Secrétaire

Estimation : 300 - 400€

en marqueterie de satiné rubané dans
des encadrements d'acajou, flancs en
bois de violette et filets de grecques,
garniture de bronzes dorés, marbre
mouluré gris Saint Anne. Louis XVI.
Dimensions : 138 x 83 x 42 cm.

436 Paire de fauteuils à dossier médaillon

Estimation : 300 - 400€

relaqué noir. Louis XVI.

437 Coiffeuse en merisier

Estimation : 80 - 120€

Louis XV.

Dimensions : 67 x 74 x 44 cm.

438 Charge des chevaux légers

Estimation : 200 - 300€

Louis-Ferdinand MALESPINA
(1874-1940). Huile sur toile. Signé
en bas à gauche. Daté 1903.
Dimensions: 92 x 73 cm.

439 Boutons de livrée

Estimation : 80 - 120€

Collection de 47 boutons de livrée.

440 Mobilier de salle à manger

Estimation : 80 - 120€

Suite de 6 chaises en bois teinté :
dossier ajouré. XIXe siècle.



432

435



441 Glace en bois sculpté et doré

Estimation : 100 - 150€

Louis XVI. Dimensions: 94 x 64 cm.

442 Console en acajou et placage d'acajou

Estimation : 150 - 200€

un plateau de marbre gris.
Dimensions : 91 x 138 x 46.5 cm.

443 Pendule lyre

Estimation : 600 - 800€

Sur une base en marbre bleu Turquin
est posée la lyre en marbre blanc,
l'ensemble orné de bronzes ciselés
et dorés de deux couleurs (or rose
et or jaune) et sommé d'un masque
rayonnant. Le cadran en émail blanc
et aiguilles en laiton doré ciselé
et repercé est signé de Barancourt
à Paris. Mouvement fonctionnel
et révisé. Époque Louis XVI
Directoire.
Dimensions : 45 x 17 cm.

444 Tapis : Carpette mécanique

Estimation : 10 - 20€

Vers 1950 / 60. A décor floral sur
fond jaune d'or. Dimensions : 330 x
239 cm.

445 Commode sauteuse

Estimation : 1 000 - 1 500€

Marqueterie d'époque Louis XV
Transition. Élégant modèle ou-
vrant par 3 tiroirs sur deux rangs,
en plaquage de bois de rose avec
des filets de grecques, garniture en
bronze doré. Dessus de marbre rose
mouluré.
Dimensions : 87 x 113 x 60,5 cm.

446 École française du XVIIIe siècle

Estimation : 300 - 400€

L'heureuse surprise. Pastel sur
papier. Cadre XVIIIe. Dimensions :
82 x 72 cm.



443



445



LA PETITE SALLE
À MANGER

ALEXANDRE LANDRE NANCY

448 Un coffret de 12 couverts armoriés

Estimation : 1 100 - 1 200€

couronne comtale sur une armoirie accolée. Famille de HALDAT DU LYS. Poids net : 1898.4 g. On joint une paire de couverts à salade, manche en argent fourré.

449 Moutardier en porcelaine

Estimation : 50 - 60€

Hauteur : 7.5 cm.

450 Un coffret en bois marqueté

Estimation : 30 - 40€

à décor de chauves souris et de motifs géométrique 10 x 30 x 23.5 cm.

451 Plumier en maroquin vert

Estimation : 50 - 60€

Époque empire. On joint un nécessaire de peinture dans un écrin en maroquin rouge. Dimensions : 25.5 x 11 x 4 cm et 2.2 x 13.5 x 4.2, ainsi qu'un écritoire en maroquin vert, époque Empire. Dimensions : 5 x 32 x 25 cm.

452 Friedrich GOLDSCHIEDER (1845-1897). Vienne fin XIXe.

Estimation : 150 - 200€

Buste d'homme, terre cuite. Hauteur: 19 cm. Petits manques.

453 Huilier et vinaigrier en argent massif ciselé

Estimation : 300 - 400€

avec ses deux flacons à bouchon d'argent en cristal taillé. Poinçons XVIIIe effacés et repoinçonnés au XIXe. Poids brut : 690 g. Hauteur : 22 cm. Longueur : 28 cm.

454 Sculpture en plâtre patiné symbolisant "l'Étude"

Estimation : 2000 - 3000€

Attribué à J.L. PRIEUR (1759-1795). Modèle de pendule. Mouvement de LEPAUTE, horloger du Roi. Contresigné sur la lunette arrière. Dimensions : 60 x 46 x 27 cm. Accidents et petits manques. Restauration à un pied.



448

455 Lot de deux étuis à cuillère et à couverts en maroquin rouge avec marquage

Estimation : 100 - 120€

V.BALISTE ET FILS. XVIIIe. Longueur: 23 cm.

456 Bouton avec miniature de femme à l'antique tenant un flambeau

Estimation : 100 - 120€

Diamètre : 3.5 cm. Dans un boîtier en maroquin rouge marqué CH OUDIN au palais royal.

457 Le génie de la Danse

Estimation : 200 - 300€

Jean-Baptiste CARPEAUX (1827-1875) (d'après). Sceau aux armes comtales en bronze doré. Hauteur : 10.5 cm.

458 Service composé de

Estimation : 120 - 150€

12 tasses et 8 soucoupes, 3 gobelets, 3 verseuses en porcelaine IMARI. Dimensions diverses.

459 Petit nécessaire à écrire en maroquin rouge

Estimation : 120 - 150€

Fermoirs en argent. XVIIIe siècle. Dimensions : 16 x 20.5 cm.



453



460

460 Pendule borne en bronze doré et en marbre bleu turquin

Estimation : 800 - 1 200€

Riche garniture de bronze doré à l'or fin : arc et flèches, noeuds, cornes d'abondance débordant de fruits, rinceaux, couronnes de fleurs. Le cadran émaillé à guirlandes est signé de "Dernière Fabricant de bronzes", ainsi que le mécanisme à l'arrière. Dimensions 33 x 30 x 13 cm.

461 Réunion de deux plumiers en carton à décor laqué et peint

Estimation : 40 - 60€

à décor de personnages, médaillons et scènes animées. Art Kadjar XVIIIème - XIXème. Dimensions: 22 cm. 24 cm. Accident.

462 Paire de fauteuils cabriolet

Estimation : 300-400€

Pieds cannelés. Epoque Louis XVI. Dimensions : 94 x 67 x 70 cm.



454

463 Collection de 6 tabatières en corne et divers

Estimation : 40 - 60€

On joint une boîte à pilules et deux coquillages montés en boîte.

464 SAVARY

Estimation : 80 - 120€

Ecole française du début du XIXe. Portrait d'homme dans un paysage maritime. Miniature sur vélin. Signé en bas à droite. Dimensions: 8 x 8 cm.

465 Calendrier perpétuel fin XVIIIe siècle

Estimation : 40 - 60€

Sébastien DES MARETZ. Dans son cadre d'époque. Dimensions : 20 x 12 cm. On joint un calendrier perpétuel pour le mois de mai, mois des amours.

466 Boîte en maroquin rouge décor aux petits fers

Estimation : 80 - 100€

Dimensions : 19 x 18 cm. On ajoute un écrin à petites fourchettes en maroquin vert. Dimensions : 4 x 13 x 17.5 cm.

467 Boîte en laque de chine

Estimation : 80 - 100€

à décor de personnages dans un jardin. Dimensions : 10 x 22 x 31.5 cm. Restaurations.

468 Gobelet à anse en cristal gravé à décor d'oiseau

Estimation : 100 - 150€

XVIIIe siècle. Hauteur: 11.5 cm On joint un pot à lait en cristal XVIIIe siècle. Hauteur: 9 cm.

469 Boîte en maroquin rouge

Estimation : 80 - 100€

à garniture de laiton à frise de perles. Dimensions : 7.5 x 18 x 9 cm.

470 Lot d'ustensiles anciens

Estimation : 60 - 80€

composés d'une pince à couper le sucre, deux pelles et trois pinces à confection de balles.

471 Gilles ANDRE DE LA ROQUE

Estimation : 150 - 200€

Traité de la noblesse contenant un traité du blason, un traité de l'origine des noms et un traité du banc et de l'arrière banc. 1 volume IN 4., plein veau. Rouen 1735.

472 DIGOT

Estimation : 40 - 60€

La Chevalerie Lorraine. Un volume in 8 demi veau , Nancy 1887. On joint COURBE État de la noblesse de Nancy en 1772. Un broché in 8 imprimé à Nancy en 1984.

473 Dans le goût de MEISSEN

Estimation : 100 - 120€

Réunion de sept carlins. Hauteurs : cinq de 10 cm et deux de 15 cm. Accidents et manques.

474 Paire de bougeoirs en métal argenté à futs torsadés

Estimation : 80 - 100€

Hauteur: 26 cm.

475 Variété Nobiliaire

Estimation : 80 - 100€

Recueil manuscrit de diverses dissertations et actes concernant la noblesse. Un volume in 4. XVIIIe.

476 Boîte à perruque

Estimation : 150 - 200€

en bois laqué au décor de vasque avec bouquet de fleurs. Dimensions : 10 x 29 x 21.5 cm. Fentes.

477 Statuette représentant Jeanne d'Arc à cheval

Estimation : 60-80€

Biscuit. Hauteur : 15cm.

478 Réunion de cinq ouvrages sur la noblesse

Estimation : 50-60€

"Le dictionnaire des vanités" Pierre-Marie Diodounnat, deux volumes in-8 brochés Paris 1972. Henri Vrignault "Généalogie de la maison de Bourbon" volume in-4 broché Paris 1957. Michel Pastoureau "traité d'héraldique" un volume in-8 broché Paris 1979, "Histoire d'une couleur VERT" volume in-4 cartonné Paris 2013. Comte d'Arundel de Condé "Anoblissements, maintenues et réhabilitations en Normandie (1598-1790) volume in-8 broché Paris 1981.

479 Portrait de femme

Estimation 300-400€

Ecole française du XVIIIe. Huile sur toile. Cadre en bois doré et sculpté du temps. Dimensions : 45 x 37 cm.

480 CHINE

Estimation : 120 - 40€

Suite de trois paires d'assiettes en porcelaine à décor de fleurs. On joint une assiette supplémentaire Compagnie des Indes. Diamètre 23 cm. Fêles.

481 Réunion d'un plat ovale à anses

Estimation : 30 - 40€

à décor d'armorié doubles et d'une assiette de style compagnie de Indes armorié ainsi qu'une assiette de Sèvres à décor peint sur fond bleu. Diamètre: 39 x 26 , 23 cm et 24.5 cm. On joint une assiette compagnie des Indes armories, ainsi qu'un encrier. Egrenures.



482

482 Parure de cheval provenant du président Justo José de Urquiza vers 1870

Estimation : 1 000 - 1 200€

ARGENTINE. Province de SANTA FE. Poids net : 679.50 g.

483 Porte couteaux en maroquin noir

Estimation : 80 - 100€

XVIIIe. Dimensions : 17.5 x 6 x 7 cm.

484 Coffret de toilette en placage de palissandre à filet d'érable

Estimation : 80 - 100€

contenant quatre flacons en cristal bouchon en métal argenté. Dimensions : 9 x 25 x 17 cm. On joint un coffret en placage de palissandre incrusté de motif d'érable. Dimensions : 12 x 33 x 24 cm.

ALEXANDRE LANDRE NANCY

485 Paire de mouchettes en laiton sur son support

Estimation : 60 - 80€

Début XIXe. Dimension : 26 cm. On joint 6 paires de mouchettes en fer forgé.

486 Paire d'assiettes a décor de bouquets et de papillons

Estimation : 40 - 60€

FAIENCE DE L'EST. On joint deux autres assiettes à décor de roses. Egrenures. Une assiette à décor de bouquet fleuris. Egrenures. On ajoute un grand plat en faïence de Lunéville XIXe siècle. On joint également une soupière accidenté. Egrenures.

487 DIDEROT et d'ALEMBERT

Estimation : 120 - 150€

Recueil des 33 planches de l'encyclopédie. Blason ou Art héraldique. Un volume In-4 demi-veau. Epoque XVIIIe siècle.

488 Boite à couture en maroquin rouge

Estimation : 60 - 80€

à garniture de nacre et pastille d'or. Epoque Empire. Dimensions: 5 x 19 x 8 cm

489 Service à bonbons de quatre pièces en argent et métal argenté

Estimation : 30 - 40€

Style empire. Manches argent fourré. Poids brut : 111 g.



490 Douze couteaux de table

Estimation : 50 - 60€

lame en acier "PICAULT à Paris"
dans leur boîte d'origine.

**491 Ménagère en argent
monogrammée comprenant 12
couverts et 5 petites cuillères**

Estimation : 1 000 - 1 200€

Modèle au noeud gordien. On joint
une louche Christofle du même
modèle. Poids net : 2 594 g.

**492 Service en argent de douze
couverts plus une fourchette en
argent**

Estimation : 600 - 800€

HOSSAUER BERLIN. Spatule
gravée d'un monogramme et d'une
couronne princière allemande. 1749g.
On joint six petites cuillères en
métal argenté à couronne princière
allemande Christofle dans leur écrin.

493 Sceau époque révolutionnaire

Estimation : 80 - 120€

marqué "Commission des hospices
civils, canton Luxembourg".

**494 Paire de salières en laiton
émaillés**

Estimation : 40 - 60€

à décor de paysage, on joint
un plateau en laiton émaillé.
Dimensions: 17 x 12 cm et 3.5 x
6.5 cm.

495 Tout Paris

Estimation : 80 - 100€

1895. 1918. 1920. Trois volume in 4,
deux toilés, un relié, demi veau.

496 Nécessaire à écrire

Estimation : 60 - 80€

de voyage en cuir grenat et à filets
dorés. Angleterre milieu XIXème. On
joint un petit sac cylindrique en cuir.

**497 Une boîte ronde bombée à
décor peint de scène animé**

Estimation : 40 - 50€

XIXe siècle. Dimensions : 6 x 17 cm.
On joint deux boites rondes laquées
dans le goût chinois.

498 Diane chasserresse

Estimation : 200 - 300€

François Boucher (dans le goût de).
École française du XVIIIe siècle.
Huile sur cuivre.
Dimensions : 24 x 32 cm



492

499 Comte de Mahuet

Estimation : 40 - 60€

Biographie de la Cour souveraine de
Lorraine et Barrois et du parlement
de Nancy. Volume in 4 brochet.
Nancy 1911.

500 Géode d'améthyste

Estimation : 80 - 100€

Monté en fermeture en laiton.
Dimensions: 9 x 9 cm.

501 Sceau en argent

Estimation : 40 - 60€

à décor de blason d'alliances sous
une couronne de vicomte. Hauteur: 9
cm. Poids : 35 g.

**502 Portrait de jeune fille
miniature**

Estimation : 150 - 180€

Charles CAMINO (1824-1888).
Signé en bas à droite.
Dimensions : 13 x 11 cm.

503 CHINE

Estimation : 80 - 100€

Compagnie des Indes. Réunion de
huit assiettes polychrome. Diamètre :
22 cm.

**504 Pistolet à silex, crosse en noyer
finement sculpté, gravures sur
acier de qualité**

Estimation : 400 - 500€

Accidents. Travail français du
XVIIIe. Longueur : 35 cm.
Accidents.

505 Denis DE SALVAING

Estimation : 150 - 200€

De l'usage des fiefs et autres droits
seigneuriaux. Un volume in folio
plein veau. Grenoble 1731.

506 Réunion de sceaux

Estimation : 100 - 150€

comportant un sceau à ovale en
bronze XIVE/XVe siècle, un sceau
armorié XVIIe et un autre sceau
armorié XVIIIe.

507 Lot Égypte

Estimation : 200 - 300€

comportant un pierre en calcaire
gravé de deux têtes de femmes.
EGYPTE. Dimensions: 10 x 12 cm.
Une statuette Ouchepti. Hauteur :
10 cm. Un bouchon en terre cuite
formant tête de femme. Hauteur:
9.5 cm. Un scarabée en céramique
vernissé. Dimensions: 2 cm Et
deux amulettes, l'une acciden-té.
Dimensions: 3.5 cm Ainsi qu'un
repose tête en format réduit.
Accidents. Hauteur: 2 x 3 cm. On
ajoute un Ouchepti. Hauteur: 10 cm.

**508 Paire de chenets en bronze à
décor d'urnes style Louis XVI**

Estimation : 80 - 100€

XIXe siècle. Dimensions : 28 x 37 cm.

509 Fleurs dans un vase sur un entablement

Estimation : 300 - 400€

École Française de la fin XVIIIe siècle / début XIXe siècle dans le goût de Jean-Baptiste Belin de Fontenay. Huile sur toile. Dimensions: 71.5 x 54.5 cm. Rentoilé.

510 Bonheur du jour en acajou

Estimation : 150 - 200€

ouvrant par deux portes vitrées. Marbre blanc. Lingotière en laiton. Travail de l'Est de style Louis XVI. Hauteur: 113, Longueur 62. Largeur: 38.5 cm.

511 Boite en laque de chine

Estimation : 60 - 80€

à décor de personnages dans un jardin. XVIIIe. Dimensions: 7 x 18.5 x 15 cm.

512 Coffret écritoire bombé

Estimation : 400 - 500€

en maroquin noir et en garniture d'argent. XVIIIe. Intérieur d'époque. Dimensions : 8 x 20 x 27 cm. On joint un petit encrier de voyage en maroquin noir.

513 Antoine WATTEAU (d'après)

Estimation : 80 - 120€

École française du XIXe. Gentilhomme urinant. Sanguine sur papier. Dimensions : 14 x 8.5 cm.

514 Boite en marqueterie de paille

Estimation : 120 - 150€

ouvrant sur trois compartiments. XIXe siècle. Accidents et manques. Dimensions : 9 x 27 x 20 cm. On joint une petite boîte en marqueterie de paille. Accidents et manques. Dimensions : 11 x 16 cm ainsi qu'un coffret intérieur marqueterie de paille. Dimensions : 6 x 19 x 27 cm. Accidents et manques.

515 Réunion de deux boîtes en carton bouilli de Pont-a-Mousson

Estimation : 30 - 40€

à décor d'oiseaux branchés et de bouquets de fleurs. Dimensions : 22 x 12 et 18 x 15 cm. On y ajoute un plumier. Longueur : 23 cm. On joint deux plateaux à décor chinois. Dimensions : 30 x 30 cm, ainsi qu'un porte-pipes.



512

516 Boite à compartiment en maroquin rouge

Estimation : 80 - 100€

XVIIIe siècle. On joint un nécessaire d'aquarelliste ainsi qu'une boîte à peintre XIXe. Dimensions : 19 x 25 cm.

517 Tapis fin Melayer. Iran. Milieu XXe

Estimation : 50 - 100€

Dimensions : 140 x 95 cm.

518 Fauteuil en noyer mouluré et sculpté

Estimation : 60 - 80€

Travail ancien. Style Louis XVI/ Hauteur: 91 cm.

519 CHINE

Estimation : 40 - 60€

COMPAGNIE DES INDES et IMARI. Réunion de cinq assiettes en porcelaine polychrome dont une accidentée. Diamètres multiples. On joint deux assiettes CREILMONTERAU.

520 Ensemble de trois bouquetières en porcelaine

Estimation : 100 - 150€

en forme de poissons polychromes. Asie. Fin XIXe siècle. Hauteur: 24 cm.

521 Réunion de six statuette en porcelaine

Estimation : 100 - 150€

XVIIIe -XIXe siècle. Accidents et manques. Hauteur: 15 à 19 cm.

522 Aiguière en cristal gravé

Estimation : 100 - 150€

Prise en étain à décor de haulme de chevalier. Hauteur: 27 cm.

523 Vierge à l'enfant

Estimation : 200 - 250€

École italienne du XVIIIe siècle. Huile sur panneau. Dimensions : 32.5 x 25.5 cm.

524 Baromètre, thermomètre en bois mouluré et sculpté

Estimation : 200 - 220€

Dimensions : 102 x 36 cm (en l'état).

525 Paire de chenets à décor de têtes de lions

Estimation : 200 - 300€

XVIIIe siècle. Dimensions : 40 x 48 cm.

526 Une table en noyer à allonge à six pieds

Estimation : 150 - 200€

XIXe siècle. Diamètre : 126 cm.

527 Cuillère à ragoût en argent

Estimation : 100 - 120€

Modèle à filet XVIIIe siècle. Poids : 159g.

528 Pare-feu ou écran de cheminée

Estimation : 200 - 300€

en bois naturel, soie d'origine et d'une tapisserie au petit point (postérieure ?). Epoque Louis XV. Dimensions : 96 x 53 cm.



536

529 Réunion de deux petits coffrets bois laqué de chine

Estimation : 80 - 100€

à décor de personnages dans un jardin. Dimensions: 7 x 19 x 13.5 cm et 6.5 x 11.5 x 9.5 cm.

530 Un buffet à hauteur d'appuis en hêtre mouluré

Estimation : 100 - 120€

Dimensions : 111 x 127 x 63 cm.

531 Coffret en maroquin

Estimation : 300 - 500€

rouge décor aux petits fers monogrammé aux C entrelacés. Avec sa clé. Époque fin XVI début XVIIe. Dimensions : 18 x 25 cm.

532 Lot d'argenterie

Estimation : 100 - 110€

composé d'une louche et de deux cuillères à ragout. Poids : 461 g.

533 Porte-documents en maroquin rouge à garniture d'argent

Estimation : 150 - 200€

avec sa clé à entrée triangulaire. Dimensions : 20 x 28 cm.

534 Service à bonbons

Estimation : 80 - 120€

en argent aux armes de la famille de METZ constitué de quatre pièces. Poids net: 130g

535 Bracelet

Estimation : 80 - 120€

à 3 rangs de perles de corail. Monture or. XIXème.

536 Portrait de jeune femme

Estimation : 400 - 600€

Dans le goût du XVIIIe siècle. Huile sur métal ovale dans un encadrement. Dimensions: 54 x 45cm.

537 Tapis

Estimation : 400 - 700€

Important HERIZ. Nord-Ouest de l'Iran. Milieu XXe. Velours en laine sur fondations en coton. Dimensions : 360 x 240 cm. Bon état général.

538 Lots de deux médailles

Estimation : 60 - 80€

l'une représentant le maréchal D'EFFIAT l'autre représentant JULIA ASTALLIA profil de jeune fille.

539 Un coffret à bijoux en acajou et palissandre

Estimation : 150 - 200€

Travail du XIXe. Dimensions: 18 x 22 x 29 cm. Petits manques. On joint un coffret fin XIXe . On joint 8 x 14 x 18 cm.

540 Coffret en acajou garni de laiton formant un écrivoire

Estimation : 300 - 350€

À garniture d'origine. XVIIIe siècle. Intérieur d'époque. Dimensions : 20 x 26.5 cm.

541 Six couverts en argent

Estimation : 500 - 600€

Belgique XVIIIème. Poids : 679 g. On joint 3 fourchettes en argent. Poids brut : 70 g.

542 ASIE

Estimation : 150 - 200€

Bol et sa soucoupe. On joint une assiette à décor de fleurs ainsi que quatre assiettes creuses en porcelaine Imari XVIIIe siècle, une assiette Imari XIXe. On joint une un grand plat Imari. Diamètre: 30 cm.

543 Coffret en maroquin rouge à décor aux petits fers

Estimation : 1 000 - 1 200€

découvrant divers compartiments. Manque un crochet de fermeture. XVIIe siècle. Dimensions : 13 x 27 x 38 cm.

544 Broche en or à décor de perles

Estimation : 80 - 100€

Dimensions : 4 x 2.5 cm.

545 Boîte à perruque en bois laqué

Estimation : 150 - 200€

à décor de jeune femme dans un paysage. Accidents et manques. Dimensions: 22 x 30 cm. On joint une boîte en bois laqué à décor de personnages. Accidents et manques. Dimensions: 19 x 27 x 11.5 cm.

546 Exvoto en forme de cœur en argent

Estimation : 200 - 300€

gravé d'un personnage agenouillé, daté 1754. Dimensions 11 x 9 cm. Poids: 42g

547 Réunion de deux assiettes

Estimation : 40 - 60€

PAYS-BAS. XVIIIe. Diamètre : 25.5 et 23.5 cm.

548 Tournai

Estimation : 150 - 200€

13 assiettes à décor de fleurs, dont 3 à bordures chantournées. XVIIIe siècle. Diamètre: 23 cm.

549 Boîte en maroquin rouge à décor de filets

Estimation : 180 - 200€

XVIIIe siècle. Dimensions : 18 cm x 28 x 24.5 cm.

550 Réunion de trois soupières en faïence à décor floral

Estimation : 60 - 80€

Travail de l'Est de la France du XVIIIe siècle. Hauteur: 25cm. Diamètre : 22 cm et Hauteur: 18 cm. Diamètre: 19 cm. Accidents.

551 Broche

Estimation : 80 - 100€

à décor de bouquet de fleurs en micro mosaïque dans un écrien en maroquin grenat. Hauteur: 3.5 cm.

552 CHINE

Estimation : 80 - 120€

Lot comprenant un petit sceau en pierre de lard à décor de chien. On joint un porte carte, un médaillon ajouré à décor de dragons ainsi qu'un vase soliflore et pastille d'encre pour calligraphie.

553 Paire de statuettes en porcelaine représentant un couple de vendangeurs

Estimation : 100 - 150€

XIXe siècle. On joint SAXE. Pique fleur à décor de soldat urinant. Porcelaine. Accident. 11 cm.

554 Commode en bois marqueté d'acajou de noyer dans des encadrements de filets

Estimation : 400 - 500€

Dessus de marbre gris Sainte-Anne. Dimensions : 83 x 114 x 58 cm. XVIIIe siècle.

555 Deux pommeaux de canne à décor de tête de chien

Estimation : 60 - 80€

Hauteur: 5 et 4 cm.

556 Histoire généalogique de la maison de Vienne et de la province de Champagne

Estimation : 150 - 180€

HUSSON. Un volume IN 4 demie-toile 1600. Exemple manuscrit 1666.

557 Réunion de 12 petites cuillères en argent, divers modèles

Estimation : 60 - 80€

Dans un écrien style cathédrale. Poids : 218 g.



557

558 Une boîte en maroquin noir XVIIIe siècle

Estimation : 180 - 200€

à décor d'écu monogrammé. Dimensions : 12 x 50 x 25 cm. On joint un second coffret. Accidents et manques.

559 Tastevin en argent

Estimation : 50 - 60€

On joint un rond de serviette en argent. Poids brut : 69 g.

560 Souvenirs historiques

Estimation : 100 - 150€

Souvenir royaliste dans un écrien, un sceau fleur de lys, une épingle à cravate, deux boutons et divers une boîte à bijoux en chêne et une assiette décorative en faïence à thème légitimiste. On joint deux invitations pour camelots du roy. Et une médaille en bronze à l'effigie de Louis XVIII, daté de 1823 et deux médailles patinées à l'effigie d'Henry IV et du duc de Berry. On joint une autre à effigie de Caroline de Berry et une assiette à décor de symboles royalistes, ainsi qu'un crucifix royaliste accidenté, et une croix en argent royaliste (poids brut : 81 g). On joint une hampe de drapeau à fleur de lys, camelot du Roi.

561 D'après Paul-Louis CYFFLE (1724 - 1806).

Estimation : 300 - 400€

Renaud et Armide. Groupe en terre de Lorraine sur socle en bois. XIXe siècle. Hauteur : 33 cm - Diamètre : 28 cm. Titré sur la base Renaud et Armide. Accidents et manques.

562 Réunion de deux cloches de table en métal argenté

Estimation : 80 - 120€

l'une avec armoirie comtale. Hauteur : 20 cm et 18 cm.

563 Plat rond en argent

Estimation : 400 - 600€

à bords chantournés KAUFFER à Nancy. Monogrammé. Poids brut : 1030g. Diamètre : 33 cm.



563

564 Timbale en argent, intérieur vermeil

Estimation : 40 - 60€

Hauteur : 7 cm. On joint 6 petites cuillères à café, modèle à filet, 2 pinces à sucre en métal argenté Christofle, 2 cuillères à moutarde en os. Poids argent : 171 g. On joint un singe portant une hotte à pics en bois en métal argenté.

565 Réunion de souvenirs lorrains

Estimation : 80 - 100€

composée d'une broche en chardon, une double glace à décor d'alérion, un bracelet à décor de croix de Lorraine, une boucle à décor de chardon et un pendentif croix de Lorraine. Dimensions diverses.

566 Six bourses en perles polychromes

Estimation : 60 - 80€

Dimensions diverses. On joint un petit bracelet.

567 Plat ovale à décor d'armoiries doubles de style Régence

Estimation : 500 - 600€

Poids : 980 g. Dimensions : 42.5 x 28.5 cm



567

568 Une bonbonnière

Estimation : 40 - 60€

EMAUX DE LONGWY.
Dimensions : 12 x 6 cm

569 Fume cigare en écume à décor d'écusson en or monogrammé à garniture or

Estimation : 80 - 100€

Hauteur: 7.5 cm On joint une pipe à décor d'homme barbu et une autre pipe à monture en argent et écume. On joint un pot à tabac en grès à décor de frise néoclassique, charnière du couvercle accidenté. Ainsi qu'un pot à tabac porte-pipes en faïence de Bayeux. Hauteur : 17 cm

570 Coffret à couteaux

Estimation : 150 - 200€

comprenant douze couteaux, des couteaux à dessert lame en argent, manche à décor armorié double blasons sous une couronne de marquis.

Douze couteaux à fromage, lame en acier manche à décor de couronne de marquis sur un double blason et quatre couteaux à manche à décor de marquis sur un double blason.

Dans un coffret à platine armorier de blason double sous une couronne de marquis.

Dimensions : 5 x 41 x 28 cm.

571 M.BERNIGEROTH

Estimation : 60 - 80€

Louis XV. Gravure. Cadre et vitre XVIIIe. Dimensions : 35 x 24 cm

572 Charles CAMINO (1824-1888)

Estimation : 100 - 150€

Portrait de femme. Miniature. Cadre marqué A. Giroux au dos pour Alphonse GIROUX. Dimensions: 13 x 11 cm.

573 CHOISY LE ROI

Estimation : 100 - 120€

Suite de 9 assiettes en faïence polylobés à décor héraldique. Diamètre: 22.5 cm. Egrenures.

574 Cinq assiettes en porcelaine

Estimation : 40 - 60€

à décor de fleurs marque aux deux C accolés. Diamètre: 25 cm.

575 Bureau en placage de bois précieux

Estimation : 1 500 - 2 000€

dans des encadrements à filets ouvrant par deux tiroirs en ceinture et un abattant, une vitrine dans sa partie supérieure. Epoque Louis XV. Dimensions : 225 x 114 x 57 cm.

576 Annuaire des châteaux

Estimation : 40 - 60€

Cinq volumes In 4 toilés. 1894-1895. et année 1901-1902, 1906-1907. 1924 et 1926.

577 Coupe œuf en métal argenté

Estimation : 30 - 40€

Hauteur : 14 cm. On joint deux paires de mouchettes et une paire de ciseaux à l'effigie de Napoléon III et de Eugénie de Montijo.

578 Sabretache

Estimation : 300 - 400€

garni de velours orné d'une riche décor d'arabesques et de rinceaux en fils d'or et d'argent. Travail d'Asie centrale. Milieu du XIXe siècle. Dimensions: 13 x 20 cm.

579 Paires d'assiettes à décor de fleurs

Estimation : 40 - 60€

Faïence du DUC DANGOULEME PARIS. Diamètre: 24 cm.

580 12 Couverts en métal argenté modèle filet

Estimation : 20 - 30€

Dans leurs coffrets.

581 Commode en merisier ouvrant par quatre tiroirs

Estimation : 600 - 800€

Poignées en bronze ciselé et doré. XVIIIe siècle.

Dimensions : 80 x 55 x 125 cm.

582 Collection de Botins Mondains

Estimation : 20 - 30€

Années 1946, 1956, 1961, 1963, 1970, 1983, 1989, 2006, 2016. On joint Who's Who in France année 1990, et le Livre d'or des valeurs humaines 1972.

583 Benjamin RABIER

Estimation : 60 - 80€

12 portes couteaux en métal argenté à décor d'animaux.

584 Miniature portrait d'homme, médaillon en or

Estimation : 120 - 150€

École française du XVIIIe. Dans un écrin en maroquin vert. Hauteur: 3.5 cm.

585 Tableau en laque de Chine*Estimation : 80 - 120€*

Scène animée dans un encadrement rocaille. Chine. Manques.
Dimensions : 29 x 42 cm.

586 Un coffret à jetons en bois noirci*Estimation : 120 - 150€*

à décor de filets et de décor gravés, contenant trois jeux de cartes, échecs et divers dont jetons en nacre.
Accidents.
Dimensions : 10 x 32.5 x 25 cm.

587 Réunion de 2 sceaux en argent à décor d'armoiries*Estimation : 80 - 100€*

Hauteur : 3 cm. Poids : 38 g.

588 Petit légumier en cristal*Estimation : 120 - 150€*

XVIIIe siècle. Diamètre: 19 cm.
Hauteur: 10 cm.

589 Violon Français, marque au fer REMY*Estimation : 250 - 300€*

Première moitié du XXe siècle, fond de deux pièces, bon état, 360 mm.
On joint un violon 5 Français fait à Mirecourt 330 mm (taille 3/4) et deux archets d'étude.
Expert: Gilles Chancereul.

590 Perrin de DOMMARTIN*Estimation : 40 - 60€*

Le héraut de Lorraine. Un volume in 8 broché. Exemplaire N°13. Nancy 1902.

591 CHINE*Estimation : 60 - 80€*

COMPAGNIE DES INDES. Suite de quatre assiettes en porcelaine polychrome. XVIIIe siècle.
Diamètre: 22.5cm.

592 Bougeoir en laiton incrusté de motifs d'émail*Estimation : 40 - 60€*

avec compartiment à allumettes.
Travail du XIXe siècle. Dimensions: 5.5 x 17 cm.

593 Lot de quatre coupelles en porcelaine allemande*Estimation : 60 - 80€*

On joint quatre coupelles et cinq soucoupes dans le goût chinois.
Allemagne XVIIIe siècle.

594 Paire de bougeoirs en bronze ciselé et doré*Estimation : 60 - 80€*

Époque Louis XVI. On joint un petit bougeoir de bureau en bronze ciselé doré sur socle de marbre.
Hauteur: 17 cm.

595 12 porte-couteaux en métal argenté à décor d'animaux*Estimation : 60 - 80€*

dans le goût de Benjamin Rabier.
ERCUIS. En boîte.

596 Une coupe en forme de navette, en argent*Estimation : 60 - 80€*

Poids net : 254g.
Dimensions : 5 x 25.5 x 15.5 cm.

597 Réunion de plusieurs séries de cuillères à café*Estimation : 150 - 180€*

6 cuillères modèle à filet et coquilles, 6 cuillères modèle uniplat, 9 cuillères à moka, 4 cuillères à sel et épices on joint une cuillère. Poids : 408 g.
Dans un coffret Napoléon III dans un coffret en palissandre marqué Café.
Dimensions : 19 x 17 cm.

598 Médaille commémorative*Estimation : 20 - 30€*

de l'ascension dans le gros ballon captif à vapeur de Mr HENRY GIFFARD. Avec le panorama de Paris 1878.

599 Coupe en albâtre à monture ciselée et dorée*Estimation : 60 - 80€*

Époque NAPOLEON III.
Dimensions : 9.5 x 20 cm.

600 CHINE - Pékin*Estimation : 80 - 120€*

Grand plat en porcelaine à décor de scène animée et de bouquets fleuris dans des compartiments. Fin XIXe. Diamètre 37.5 cm. On joint une théière en faïence. Fêles. XVIIIe siècle. Et deux couteaux XVIIIe. Manques à l'un. Couverts de service à manche de porcelaine, Italie XIXème.

601 Plat rond en argent modèle à filet*Estimation : 300 - 500€*

monogrammé. MO. LE VERRIER à Paris. Diamètre : 28 cm. Poids : 650g.

602 Coffret en cuir estampé sur bois*Estimation : 80 - 120€*

XVIIIe siècle. Dimensions : 15 x 34 x 21 cm. Usures.

603 Paire de plats en faïence*Estimation : 40 - 60€*

à décor de bouquet de fleurs.
Hollande. XVIIIe. Diamètre 34 cm.
Engrenures sur les bords.

604 Deux assiettes faïence de Lunéville aux coqs et un plat faïence d'Argone*Estimation : 15 - 20€*

FAIENCE DE L'EST. Diamètre: 23cm. On joint une paire d'assiettes à décor de Paons.

605 Lot de cartes anciennes*Estimation : 20 - 30€*

dont 11 cartes XVIIIe.

606 CHINE*Estimation : 150 - 200€*

Pot couvert monté en lampe à décor de fleurs de cerisier sur fond bleu sur une monture laiton. Hauteur : 43 cm.

607 Jacques Albert SÉNAVE (1758-1829)*Estimation : 300 - 500€*

Bambochades. Paires d'huiles sur panneaux. L'une signée en bas à gauche. Cadre XVIIIe. Dimensions : 11 x 13 cm.

607

607.1 École du XVIIIe. Portrait de jeune fille au masque

Estimation : 500 - 700€

Suiveur de Pierre Gobert (1662-1744). Huile sur toile.

608 Réunion de trois assiettes

Estimation : 60 - 80€

à décor de fleurs et trophées d'armes. FAIENCE DU MIDI. Diamètre: 25 cm, 24 et 23 cm.

609 Pot à bouillon en étain

Estimation : 100 - 150€

orné d'un couvercle formant assiette. Inscription "BRILLON A REIMS". Hauteur: 15 cm. On joint un autre pot accidenté. Hauteur: 15 cm. On joint un clyster, une assiette ainsi qu'une mesure en étain.

610 Réunion de quatre boîtes XVIIIe

Estimation : 100 - 120€

Lot composé d'une boîte bombée en maroquin noir, une boîte ovale à décor de vannerie et une boîte rectangulaire à décor de motif géométrique doré, une boîte ronde à décor peint d'Ermitte en prière et au dos d'un jeu de Colin-maillard. Une boîte en bois noirci intérieur écaillé. Accidents. Dimensions diverses.

611 Réunion d'objets en buis sculpté

Estimation : 60 - 80€

deux tabatières, une boîte à pilules, une noix sculptée. Diverses dimensions. Accidents.

612 NOBILIAIRE DE BAR-LE-DUC

Estimation : 60 - 80€

Un volume en 8 demi veau. BAR-LE-DUC 1920.

613 Une casserole en cuivre étamé

Estimation : 300 - 400€

marqué "PC DE LA REINE" à couronne royale (Versailles?). XVIIIe. Dimensions : 7.5 x 16 cm On joint un petit moule ovale en cuivre étamé marqué CHANTILLY et portant le monogramme de CONDÉ. Dimensions : 6.5 x 4.5 cm.



623

614 Suite de quatre tasses et soucoupes marquées aux "A" couronnés

Estimation : 60 - 80€

En porcelaine polychrome. Manufacture du Duc Angoulême Paris. On joint six tasses et soucoupes de porcelaine allemande XVIIIe siècle. Fêles. Et deux coupes en porcelaine à décor de fleurs XVIIIe. Diamètre : 19 cm.

615 Une boîte à pilules en argent

Estimation : 60 - 80€

à décor de couronne de vicomte sur monogramme. XIXe siècle. On joint une tabatière en argent à décor de feuillages et de fleurs. Poids des deux : 70g.

616 Réunion de médailles en bronze patiné

Estimation : 15 - 20€

comprenant Napoléon Ier, Oliver de SERRES et une médaille en argent à décor de putti.

617 BOCH à LUXEMBOURG & VILLEROY

Estimation : 80 - 120€

Réunion de faïences comprenant une aire de plats en faïence à décor à la brindille. Diamètre : 28 cm un grand plat. Diamètre : 41 cm (fêle). Grand plat ovale et une assiette plate. Dimensions : 47 x 37 cm (égrenures) Un plat en faïence décor à l'aigle. Diamètre: 28.5 cm (égrenures) Un plat rond à décor de guirlande. Diamètre: 35 cm. Un plat grand plat creux (égrenure) Une tasse.

618 Ecole italienne

Estimation : 80 - 120€

Christ sacré cœur, peinture sur une plaque de porcelaine dans un encadrement en laiton gravé formant un bénitier. Hauteur : 33 cm. On joint une vierge à la chaise d'après Raphaël sur une plaque de porcelaine. Hauteur : 5.5 cm.

619 Broche libellule

Estimation : 60 - 80€

en laiton doré, dans son écrin.

620 Coffret

Estimation : 400 - 600€

à âme de bois en cuir semé aux C entrelacés (chiffre de Catherine de Bourbon, soeur de Henri IV). Duchesse D'Albret mariée en 1599 à Henri II de Lorraine (1564-1624). XVIIe siècle. Dimensions : 10 x 20 x 30 cm.

621 Cafetière en métal argenté

Estimation : 150 - 200€

à décor d'armoiries gravées. XVIIIe. Hauteur : 18 cm, un patin ressoudé.

622 École française fin XVIIIe

Estimation : 80 - 100€

Paire de gravures à décor de personnages à l'antique. Dans leur cadre à perles XVIIIe siècle. Dimensions : 26 x 22.5 cm.

623 NIDERVILLERS

Estimation : 800 - 1 200€

Plat ovale polylobé aux armes du comte de Custine à décor de semis de roses et de paysages en camaïeu de roses en réserve. Marqué au dos CN. Dimensions : 39 x 29 cm. Accident et restauration.

624 Réunion de cinq étuis à cigarettes

Estimation : 80 - 120€

quatre en métal argenté dont une à couronne de baron en cuir monogrammé. On joint un porte-cigare en cuir.

625 Bague en or ornée d'une émeraude centrale

Estimation : 200 - 300€

pavée de petits brillants.

626 Réunion de quatre assiettes et deux plats à décor aux chinois

Estimation : 40 - 60€

faïence de LUNEVILLE. Fin XVIIIe. Diamètre: 22 cm. On joint une assiette à décor de Chinois, Nevers XVIIIe siècle. Diamètre: 23 cm. On joint une assiette LUNEVILLE à décor de fleurs.

627 Violon circa 1900

Estimation : 120 - 150€

portant étiquette Gasparo Duffipruggar. Différentes restaurations, tête sculptée et dos marqueté. On joint un étui et deux archets. Tête sculptée 365 mm
Expert: Gilles Chancereul

628 Flacon en cristal taillé et gravé

Estimation : 150 - 180€

aux armoiries de la princesse Éléonore de NEUBOURG, femme de l'empereur Léopold.
Hauteur: 20.5 cm.

629 GEORGEL

Estimation : 40 - 60€

Armorial des familles de Lorraine, titré au XIXe siècle. Un volume en 4 cartonné. Reprint de l'édition d'Elboeuf 1882.

630 SAINT-FRANCOIS de SALES

Estimation : 40 - 60€

École française du XIXe, Huile sur carton. Dimensions : 21.5 x 16.5 cm.

631 Lot argenterie armorié

Estimation : 200 - 300€

6 fourchettes, une cuillère et une demi-cuillère. Poids net : 652 g.

632 Saint URBAIN

Estimation : 80 - 100€

Suite de deux médailles en bronze patiné à l'effigie de Stanislas duc de Lorraine. Diamètre: 5 cm. Dans son boîtier d'origine. On joint un médaillon à l'effigie d'une duchesse de Lorraine et une médaille en bronze, patiné, à l'effigie de Maurice de Saxe 1747 (oxydation).

633 Réunion de deux porte-monnaie

Estimation : 20 - 30€

Fin XIXe siècle. Longueur : 8 cm. On joint un nécessaire de couture en palissandre incrusté de filets (vide). Dimensions : 12 x 6.5 cm.

634 François BOURJON

Estimation : 100 - 150€

Le droit commun de la France et la coutume de Paris. Deux volumes IN FOLIO plein veau. Paris 1747.

636 Emile GALLÉ à Nancy

Estimation : 100 - 120€

Paires d'assiettes ajourées à décor aux armes de la famille de METZ. Diamètre : 21.5 cm. On joint une salière à double compartiment. Hauteur : 8 x 7.5 x 3.5 cm.



621



625



638 Fauteuil à dossier bas

Estimation : 80 - 120 €

En noyer mouluré et sculpté d'époque Louis XV. Hauteur: 81 cm. Largeur : 64 cm.

639 CHINE

Estimation : 80 - 120€

COMPAGNIE DES INDES. Compagnie des Indes. Reunion de pièces en porcelaine polychrome comprenant. Deux pots couverts - deux assiettes, une tasse (accident), une coupe à punch accidentée. On joint quatre petites coupes en porcelaine allemande XVIIIe, marque en bleu au revers.

640 Ecole française de la fin du XVIe siècle

Estimation : 400 - 600€

Portrait de Michel Ange. Huile sur panneau de bois tendre. Dimensions : 26 x 22.5 cm.

641 Boîte à jeux

Estimation : 60 - 80€

En placage de bois de rose et palissandre. Dimensions : 30 x 23 cm.

642 Fauteuil en noyer

Estimation : 100 - 150€

Mouluré et sculpté à fond de canne. Époque Louis XV. Hauteur : 98 cm. 42

643 Partie de service

Estimation : 150 - 180€

en porcelaine comprenant une théière, sucrier et une tasse. A décor de scènes antiques dont le combats des Lapytes et des Centaures. XVIIIe. Accidents. On joint une coupe en porcelaine à décor de paysage en réserve, fêles dans le fond.

644 Tapis de laine

Estimation : 30 - 60€

Moultane. Pakistan. Vers 1975. Velours en laine sur fondation en coton. Dimensions : 160 x 97 cm. Expert : Frank KASSAPIAN.



640

645 Éventail à monture ajourée

Estimation : 100 - 120€

A décor de scène champêtre gouaché sur vélin. Dans son étui. Hauteur: 27 cm.

646 Éventail d'époque directoire

Estimation : 120 - 150€

Représentant une lanterne magique projetant les profils de la famille royale. Accident. Hauteur : 25 cm. On joint un étui époque Empire.

647 Tapis

Estimation : 150 - 300€

VERAMINE. Région de Téheran. Milieu XXe. Velours en laine sur fondations en coton. Dimensions : 206 x 143 cm.

648 Service de six tasses à café en porcelaine

Estimation : 60 - 80€

à décor blanc et or aux motifs chinois et leurs six soucoupes. DELVAUX RUE ROYALE à Paris.

649 Sceau armorié de Peter Van Lichtervelde

Estimation : 120 - 150€

XVIIème siècle. Diamètre : 4 cm.



665

650 Ecole française du XVIIe siècle
Estimation : 200 - 300€

Huile sur cuivre octogonale représentant la vierge allaitant. Entourage de Sébastien BOURDON. Dimensions : 12.5 x 10 cm.

651 Ecole dans le gout du XVIIIe
Estimation : 80 - 120€

Portrait de jeune femme dans un cadre en bronze ciselé et doré. Dimensions: 11.5 cm.

652 Baromètre thermomètre
Estimation : 100 - 150€

En bois sculpté et doré. Époque Louis XVI. Hauteur: 106 cm.

653 Pendule urne
Estimation : 200 - 300€

En marbre blanc et bronze doré. Style Louis XVI.

654 Loupe XVIIIe
Estimation : 60 - 80€

Et son étui veau raciné. Dimensions : 12 x 8 cm.

655 AFRIQUE

Estimation : 15 - 20€

Cuillère de cérémonie en bronze et traces de dorures. Afrique, prise de forme anthropomorphe fin XIXe siècle. Hauteur : 11.5 cm.

656 Ecole française du XVIIIe
Estimation : 150 - 200€

Miniature jeune femme et enfant. Diamètre : 6 cm.

657 Portrait d'homme en armure
Estimation : 800 - 1 200€

École française du début du XVIIIème siècle. Huile sur toile. Dimensions: 126 x 193 cm.

658 CHINE
Estimation : 60 - 80€

Réunion d'un Grand bol en porcelaine blanc bleu à décor d'oiseaux et de fleurs. Dimensions : 10 x 14 cm. Un bol en porcelaine à décor de dragon. Dimensions: 5 x 11 cm. Un saupoudroir en porcelaine. Hauteur: 5.5 cm. Egrenures.

659 Tapis
Estimation : 60 - 80€

Fin Tabriz. Nord Ouest de l Iran. Vers 1940. Velours en laine sur fondations en coton. Belle polychromie. Bon état général. Champ marine à décor de ramages de branches de palmettes de fleurs feuillagées stylisées en forme de serpents et de pieuvres stylisées en polychromie. Triple bordures dont la principale rubis à semis de bulbes floraux multicolores. Dimensions : 200 x 142 cm. Expert: Frank KASSAPIAN.

660 Vitrine en acajou et placage d'acajou

Estimation : 200 - 300€

Ouvrant par un tiroir et deux portes vitrées Plateau de marbre. Dimensions: 131 x 91 x 39.5 cm. XIXe siècle. Transformations.

661 Petit cartel en chêne mouluré et sculpté

Estimation : 200 - 300€

Mouvement de "Senn à Nancy". Dimensions : 46 x 23 x 10 cm. Accidents et manques.

662 Joseph BUGGLE

Estimation : 60 - 80€

École allemande XXème, vue sur le Titisee. Huile sur toile Signée en bas à droite. Dimensions : 100 x 70 cm.

663 Fauteuil en hêtre mouluré et sculpté

Estimation : 30 - 40€

de style Louis XIV. Hauteur dossier : 115 cm.

664 Lot de Militaria

Estimation : 40 - 50€

Constitué d'une médaille et de son ruban, une médaille de St Hélène, une médaille campagne du levant 1951. Une croix de guerre 1939/1940. Une médaille en argent guerre 14/18. Un bouton fleur de lys. Dans une boîte. On joint une boîte à épaulette (?) d'époque Empire.

665 Charles Jean Baptiste POTERIN DU MOTEL. Grande paire de portraits

Estimation : 1 000 - 1 500€

École Française du XIXe siècle Le premier représente Eugénie Roger née Poterin du Motel (1839-1897), fille unique du peintre. Le deuxième représente le capitaine Louis Eugène Roger (1832-1912), gendre du peintre, marié à Eugénie Poterin du Motel en 1864. Les deux portraits portent des étiquettes du Salon de Paris de 1870 et 1872.

Madame: Dimensions cadre : 116cm x 96cm. Toile : 101cm x 76cm Monsieur : Dimensions cadre : 115cm x 97,5cm. Toile : 100,5cm x 82cm.

666 Lot de jumelles de théâtre*Estimation : 80 - 100€*

Comprenant une paire de jumelles de théâtre (DUCHESSE) à décors japonisant, une jumelle "Chevalier opticien du roi" dans un étui en maroquin rouge. Hauteur : 8 cm. On y joint une autre lunette gainée de galuchat vert dans son étui. Hauteur : 4 cm. On joint deux paires de lunettes pliantes. Accidents à l'une.

667 Pot à couvercle*Estimation : 20 - 30€*

à décor de chinois en porcelaine du Luxembourg. Hauteur : 8 cm.

668 Partie de service en porcelaine*Estimation : 60 - 80€*

comprenant une verseuse, un sucrier et quatre tasses. XIXe siècle. Dimensions diverses. Accidents et manques.

669 Réunion de porcelaine de Saxe*Estimation : 20 - 30€*

à décor floral, fêle. Époque XVIIIe siècle. comprenant deux théières, huit tasses, 4 soucoupes et une tasse en porcelaine de Paris du XVIIIe siècle. en porcelaine allemande et française états divers et quatre soucoupes. Etats et dimensions diverse.

670 Réunion de trois médaillons en cuivre repoussé*Estimation : 30 - 40€*

représentant la Nativité ,13 cm, un médaillon en fonte représentant un personnage. Hauteur 15 cm. Et une en fonte en plomb représentant le Christ. Hauteur : 12.5 cm.

671 Guéridon ovale en acajou et placage acajou*Estimation : 80 - 120€*

Tiroir en ceinture. Plateau de marbre blanc à galerie de laiton. Dimensions : 73.5 x 60 x 45 cm.

672 Boîte à bijoux*Estimation : 40 - 60€*

en placage ébène de bois de roses. Époque Napoléon III. Dimensions : 14 x 13 x 13 cm.

673 École hollandaise XIXe siècle.*Estimation : 80 - 120€*

Portrait d'un gueux. Huile sur panneau. Dimensions : 12 x 9 cm.

674 LALLIER-MOUSTIERS*Estimation : 10 - 20€*

Brûle-parfum en faïence. Hauteur : 46 cm.

675 Éventail en laque à décor de scène animé*Estimation : 40 - 60€*

JAPON. XIXe siècle. Hauteur : 25 cm.

676 DARTE FRERES A PARIS*Estimation : 80 - 120€*

Paire d'assiettes en porcelaine peinte "Amour et Psyché", "L'étude guidant l'essor du génie". Époque Empire. Une assiette restaurée. Diamètre : 24 cm. On joint une tasse en porcelaine blanc et or avec sa soucoupe à décor de putti faisant des bulles et une tasse à anse à décor d'un putto. On joint une tasse Sèvres lettre I, manques. Et une assiette Sèvres lettre S. Egrenures.

677 Livres Anciens 30 volumes*Estimation : 20 - 30€*

XVIIIe siècle et XIXe siècle.

678 Petite commode*Estimation : 300 - 500€*

En merisier, ouvrant par trois tiroirs, le tiroir supérieur formant écritoire. Époque Louis XV. Dimensions: 64 x 42 x 29 cm.

679 Lampe bouillotte en métal argenté à trois feux*Estimation : 100 - 150€*

XIXe siècle. Hauteur: 63 cm. Diamètre : 30 cm.

680 VISTA ALEGRE*Estimation : 10 - 15€*

Boîte avec couvercle en porcelaine portugaise à décor de fleurs. Hauteur : 12 cm.

681 Livres Anciens*Estimation : 60 - 80€*

27 reliures XVIIIe siècle.

**682 Tapis***Estimation : 100 - 300€*

Kachan. Iran. Milieu XXème. Velours en laine sur fondations en coton. Bon état général. Champ rose pâle à décor floral orné d'une large rosace centrale polylobée ivoire et bleu ciel à couronne fleurie en forme de diamants. Quatre écoinçons rappelant le médaillon central cinq bordures dont la principale bleu nuit à semis de bulbes floraux à tonalité pastel. Dimensions : 212 x 139 cm Expert : Frank KASSAPIAN.

683 Ensemble de quatre voitures Dinky toys*Estimation : 20 - 30€*

JOUET. SIMCA 5 , 2 CV camionnette pompier, Alfa Roméo et un EBR PANHARD. Dimensions: 10 à 6 cm.

684 Bureau plat en acajou et placage d'acajou*Estimation : 150 - 200€*

Époque Directoire. Plateau garni d'un cuir noir restauré. Dimensions : 73 x70 x 130 cm.

685 Suite de cinq assiettes*Estimation : 40 - 60€*

en porcelaine ajourées et peintes à décor d'oiseau. Fin XIXe. Diamètre : 24.5 cm. Egrenures.

686 Suite de quatre chaises en noyer mouluré et sculpté*Estimation : 400 - 600€*

Dossier à la reine. Époque Louis XV. Hauteur du dossier: 94 cm.

687 GALLE*Estimation : 200 - 300€*

Vase en verre multicouche à décor floral dégagé à l'acide. Signé. Hauteur : 15 cm.

688 Réunion de 24 étuis à Louis d'or

Estimation : 100 - 150€

en laiton gainé de cuir. On joint un porte-louis en métal doré pour pièces de 10 et 20 francs ainsi qu'un second en métal argenté pour pièces de 20 francs.

689 Un escalier de bibliothèque

Estimation : 150 - 200€

En noyer à quatre marches. XVIIIe. Dimensions : 76 x 44 cm. Restaurations.

690 Coiffeuse en placage de bois de rose et palissandre dans les filets

Estimation : 150 - 200€

Ouvrant par deux tiroirs et une tirette et trois abattants. Dimensions : 73 x 80 x 46 cm.

691 Lot de deux timbales en argent

Estimation : 40 - 60€

Poids 177g. On joint un rond de serviette en métal argenté.

692 Petite bibliothèque ouvrant par deux portes vitrées

Estimation : 100 - 150€

En acajou et placage d'acajou, dessus de marbre. Bonzes ciselés et dorés. Style empire. Dimensions : 141 x 89 x 35.5 cm. Restaurations.

693 Loupe à monture de bronze ciselé doré

Estimation : 40 - 60€

Style Louis XVI. Hauteur : 14.5 cm. On joint une verseuse en cristal taillé à monture de bronze. Accidents. Époque Empire. Hauteur : 18.5 cm.

694 École française du XVIIIe siècle

Estimation : 100 - 150€

Portait d'élégante à l'éventail dans un cadre en bois sculpté XVIIIe siècle. Hauteur: 9 cm.

695 École du début du XIXème

Estimation : 100 - 150€

Profil de femme, miniatures dans un médaillon en bronze ciselé et doré. XIXe siècle. Hauteur: 11.5 cm.

696 Vitrine en acajou

Estimation : 200 - 300€

ouvrant par deux portes de style Louis XV.

Hauteur : 180 x 90 x 35 cm.



694



697



696

697 DAUM & MAJORELLE

Estimation : 800 - 1 200€

Lampe de bureau avec abat-jour en cristal gravé à l'acide à motif de libellules. Piètement en métal à décor de feuilles. Hauteur : 43 cm.

698 Fauteuil en hêtre mouluré et sculpté à fond de canne

Estimation : 150 - 200€

Époque Louis XV. Hauteur 88 cm, on joint une chaise en hêtre mouluré et sculpté à fond de canne. (accident). Époque Régence.

699 École française du XIXe siècle

Estimation : 600 - 800€

Portrait d'URBAIN CHEVRAU (1613-1701), aide de camp de la Reine Christine. Dimensions : 92 x 93 cm.

700 AUBUSSON

Estimation : 300 - 400€

Verdures, tapisserie en laine tissée. Dimensions : 260 x 165 cm. Accident et manques.

701 Plateau en noyer sculpté à double compartiment

Estimation : 40 - 60€

A décor de nénuphars et de libellules. Dimensions : 21 x 10.5 cm.

702 Gravure façon sanguine

Estimation : 20 - 30€

Représentant des oiseaux XVIIIe siècle. Dimensions : 28 x 20 cm.

703 Cadran solaire polyédrique à cinq cadrans

Estimation : 300 - 400€

Montés sur une platine avec boussole. Bois recouvert de papier polychrome gravé et colorié à la main. DAVID BERINGER. 1756/1821. NUREMBERG XVIIIe siècle. Socle restauré. Hauteur : 17.5 cm. On joint une boussole début XIXe siècle.

704 Six cuillères

Estimation : 120 - 150€

En vermeil, modèle filé, dans un étui en maroquin rouge.

705 Boite en laiton

Estimation : 40 - 60€

à décor peint de scène champêtre et maritime. Signé "VTAJURSKY" Daté 1927. Dimensions : 3.5 x 15 x 8 cm.

706 Fauteuil

Estimation : 100 - 150€

en acajou et placage d'acajou. Époque Directoire. Hauteur 97 cm.

707 Éventail à monture ajouré

Estimation : 40 - 60€

à décor d'une scène de style troubadour. XIXe. On joint un autre éventail XIXe à restaurer. Hauteurs : 27.5 et 15.5 cm.

708 Secrétaire

Estimation : 200 - 300€

en noyer et placage de noyer dans des encadrements à filets. Il ouvre par un tiroir un abattant et deux vantaux. Plateau de marbre gris St-Anne. Époque Louis XVI. Dimensions : 148 x 40 x 94 cm.

709 Commode sauteuse marqueté

Estimation : 300 - 500€

ouvrant par deux tiroirs dont un restauré. Dessus de marbre gris Saint Anne. Époque Louis XV. Dimensions: 78 x 97 x 47 cm.

710 Paire de bougeoirs

Estimation : 80 - 120€

en bronze ciselé et doré. XIXe siècle. Hauteur: 27 cm.

711 PHYSIONOTRACE

Estimation : 100 - 150€

Réunion de deux portraits d'hommes. Époque Directoire. Diamètre : 6 cm et 5 cm.

712 Bureau de dame

Estimation : 800 - 1 200€

Bureau plat en marqueterie de bois exotiques ouvrant par deux tiroirs. Ornementation de bronze doré. Époque Louis XV. Dimensions: 72 x 111 x 63 cm.

713 École Française du XIXe siècle

Estimation : 300 - 400€

Paysage romantique. Huile sur toile . Dimensions cadre : 116cm x 97cm. Dimensions toile : 92cm x 73,5cm.

714 Vitrine en acajou et placage d'acajou

Estimation : 150 - 200€

ouvrant par deux portes grillagées. XIXe siècle. Dimensions : 184 x 96 x 38 cm.

715 Table en merisier

Estimation : 100 - 150€

ouvrant par un tiroir en ceinture. Époque LOUIS XVI. Dimensions: 76 x 82 x 61 cm.

716 Miniature, aquarelle sur papier

Estimation : 60 - 80€

Portrait d'une jeune religieuse. XIXe siècle. Dimensions: 10 x 8 cm.

717 Réunion de presse-papiers

Estimation : 20 - 30€

encristal à décor de fleurs et mille fiori. Diamètre : 6 et 4.5 cm.

718 Réunion d'une paire de chaises et deux autres chaises à dossiers ajourés

Estimation : 30 - 40€

Époque Directoire.

713



712



LE COULOIR

720 Soie brodée double face représentant Saint François

Estimation : 100 - 120€

dans son cadre XVIIIème, à laquelle on joint une soie brodée représentant Saint Simon, époque fin XVIIIème. Dimensions : 24 x 18 cm et 40 x 30 cm.

721 Honoré DAUMIER (1808-1879). Le nouveau Paris.

Estimation : 40 - 50€

Scène de la vie parisienne. Lithographie. Dimensions : 32 x 25 cm.

722 Table de chevet en hêtre

Estimation : 80 - 120€

de style Louis XV, époque XIXème. Hauteur : 83 cm. Dimensions du plateau : 39 x 34 cm.

723 Ecole de la fin du XVIIIe

Estimation : 80 - 100€

Début du XIXe, le repos dans un parc. Dessin à la plume et au lavis sur papier. Dimensions : 21 x 19 cm.

724 Plan de l'aiguille et la tour d'orange

Estimation : 40 - 60€

C.SAIN. Paire d'aquarelles sur papier. Dimensions de 24 x 17 cm à 21 x 16 cm.

725 École française début XIXe siècle

Estimation : 40 - 60€

Portrait de jeune homme, dessin à la mine de plomb. Dimensions: 34 x 26 cm. Dans un cadre BLEVE à Paris. Tâches.

726 Théodore LACQ

Estimation : 30 - 40€

Ecole française du XIXe. Signé en bas à gauche pour intérieur à Saint Valéry en Caux. Plume et encre sur papier, octobre 1988. 26 x 21 cm.

727 H. AUBERTIN

Estimation : 20 - 30€

Ecole française début XXe siècle. Paysage aquarelle sur papier. Signé en bas à droite. 1904. Dimensions: 25 x 38 cm.

728 Réunion de dessins orientalistes

Estimation : 30 - 40€

comprenant Scène de rue, aquarelle sur papier. Signé daté 1935.

Dimensions : 31 x 17 cm.

Henri-Jean PONTOY. Intérieur du souk de Fez. une eau-forte Signé en bas à droite, tirage 30/200.

Dimensions : 27 x 11.5 cm. - temple d'Angkor, aquarelle sur papier. Signé en bas à droite Thiron, daté 1951.

Dimensions 42 x 23 cm.

729 Jacques CALLOT (1592-1635).

Estimation : 300 - 400€

Série "La noblesse lorraine". Série de 12 gravures dans un cadre XVIIIème. Dimensions de chaque gravure : 14.5 x 9.5 cm.

730 École du XIXe siècle

Estimation : 80 - 120€

Portrait présumé de LAMARTINE. Pastel sur papier. Dimensions: 51 x 41 cm.

731 NEVERS.

Estimation : 30 - 40€

Jardinière octogonale à décor de pêcheurs. Dimensions : 30 x 16 x 10 cm. Restauration. On joint une assiette Delft, une assiette espagnole séville 'galanteria andaluza'.

732 Ecole française début XIXème

Estimation : 60 - 80€

Scène de bataille avec infanterie autrichienne au 1er plan. Accident. Dimensions : 23 x 35 cm.



733 Tapis

Estimation : 50 - 80€

LILIAN, Iran, vers 1940. velours en laine sur fondations en coton. Dimensions : 190 x 120 cm.

734 D'après William John HUGGINS (1781-1845)

Estimation : 30 - 40€

Deux voiliers entrant dans le port de Georgetown Lithographie, , Gravé par ROSENBERG. Demerara. Daté 1840 Dimensions : 37 x 55 cm.

735 Jacques CALLOT (1592-1635)

Estimation : 100 - 150€

Les bohémiens. Suite de trois gravures. Signé en bas à gauche, tirage XIXème. Dimensions à vue : 11.5 x 23 cm chacune.

736 Réunion de huit eaux fortes allemandes

Estimation : 20 - 30€

FILEGER BAEUR. AIFED LIEBING. RADY. Dimensions de : 15 x 21 cm à 9 x 7 cm.

737 Tapis

Estimation : 150 - 300€

Galerie Sarab. Iran. Région de Heriz. Milieu XXème. Velours en laine sur fondations en coton. Dimensions : 307 x 99 cm. Expert : Frank KASSAPIAN.

738 Fauteuil en hêtre laqué

Estimation : 80 - 120€

De style Louis XV.

739 ORTIZ

Estimation : 100 - 200€

Nature morte aux fruits. Gouache. Dimensions à vue : 50 x 35 cm.

729

740 Grand cadre en bois et stuc à décor de feuilles de lauriers

Estimation : 100 - 120€

Dimensions totales : 101 x 116 cm. Dimensions intérieures : 84 cm x 69 cm.

741 Le chouan

Estimation : 120 - 150€

École française du XIXème. huile sur toile. Dimensions : 46 x 38 cm.

742 URBAIN

Estimation : 200 - 300€

Ecole lorraine du XXe siècle. Matinée sur la Moselle à LIVERDUN. Huile sur panneau. Signé en bas à gauche. Dimensions : 33 x 41 cm.

743 D'après François de TOY

Estimation : 40 - 60€

Portrait D'Adrien Maurice duc de Noailles, burin sur papier gravé par DREVET. 44 x 35.5 cm.

744 Adolphe HERVIER (1818-1879)

Estimation : 100 - 150€

La diligence. Aquarelle et rehaut de craie. Signé en bas à gauche. Daté 1867.

Dimensions : 12 x 23 cm.

745 Étienne CARJAT (1828-1906)

Estimation : 300 - 400€

Portrait d'homme. Dessin crayon gras et mine de plomb avec rehaut de craie. Signé en bas à gauche et daté 1852. Accidents liminaires. Dimensions : 28 x 21 cm.

746 Le lâcher de chevaux

Estimation : 40 - 60€

École française début XIXème. Lavis. Dimensions : 25 x 18 cm.

747 École française du XVIIe.

Estimation : 300 - 400€

L'atelier du bottier. Huile sur vélin. Dans un cadre en palissandre XVIIIe. Dimensions : 17 x 22 cm.



747

748 Ecole française XIXème

Estimation : 60 - 80€

Mariage à la campagne. Plume aquarelle lavis dans un cadre XVIIIème. Dimensions : 21 x 16 cm.

749 Ecole française fin XVIIIème

Estimation : 300 - 400€

S. DESPLACE. La comparaison. Gouache sur vélin. Signé en bas à droite daté 1795. Dimensions : 36 x 29 cm.

750 Large fauteuil en noyer mouluré et sculpté

Estimation : 100 - 120€

Époque Régence. Accident.

751 d'après Alfred de Dreux

Estimation : 80 - 120€

Alexander. Lithographie. Dimensions: 60 x 73 cm. Rousseurs.

752 Bergère en acajou et placage d'acajou

Estimation : 80 - 100€

Style Directoire.

753 Tapis

Estimation : 200 - 500€

Fin Ghom en soie. Iran. Vers 1970. Velours, chaînes, trame et franges en soie. Densité. Env 10.000 noeuds au dm². Bon état général. Champ ivoire à décor floral orné d'une rosace centrale à couronne fleurie vieux rose et beige. Bordure principale rappelant le champ central. Dimensions : 150 x 103 cm.

754 François de MARLIAVE (1874 - 1953).

Estimation : 40 - 60€

Les écuries du château de Liancourt. Aquarelle. Signée en bas à droite daté 1909. Dimensions : 26 x 35 cm.

755 D'après Vernet. Gravé par Tardieu.

Estimation : 80 - 100€

L'onde agitée. Burin sur papier. XVIIIème, dans un cadre de style Louis XVI. Dimensions : 48 x 69 cm.

756 École française du XVIIIe.

Estimation : 100 - 150€

Portrait de magistrat. Pastel sur papier. Dimensions: 51 x 40 cm.

757 Paire de vases en porcelaine

Estimation : 120 - 150€

à décor d'un monogramme surmonté d'une couronne de baron. Époque fin XIXème. On joint une paire de petits plats creux en porcelaine allemande à décor de monogramme surmonté d'une couronne de prince. Hauteur des vases : 25 cm. Diamètre des vases : 12 cm. Hauteur des plats : 4 cm. Dimensions des plats : 26 x 15 cm.

758 École française fin XIXe siècle

Estimation : 60 - 80€

Dans le gout de Anselm Feuerbach. Le combat des amazones. Dessin à la mine de plomb. Dimensions: 35 x 26.

759 École napolitaine XVIIIe siècle

Estimation : 400 - 600€

Jeune femme sur son Âne guidant le troupeau. Huile sur toile. Dimensions : 23 x 32 cm Rentoilé. Restauration.

760 Julius Leblanc STEWART (1855-1919)

Estimation : 100 - 150€

Réunion de deux mines de plombs et rehauts de craies sur papier bistre. Signé en bas à droite. Dedicacée à Berthe. Dimensions : 31 x 37 cm. (mouillure). Mine de plomb et rehaut de craie sur papier bistre. Signé au milieu en bas. Dedicacé à Beberte. 1922. Dimensions : 27 x 40 cm.

761 DRESDE

Estimation : 40 - 60€

Suite de 3 plats creux en porcelaine allemande à décor de fleurs. XIXe. Diamètre : 23 cm. On joint un service à crème : un plateau et six pots. Egrénure à l'un. Legrand à Limoges. Diamètre plateau : 23 cm. Hauteur d'un pot : 8 cm.

762 Ecole Lyonnaise du XIXe

Estimation : 40 - 60€

Château dominant la vallée. Soie brodée. Dimensions : 18 x 17 cm.

763 École hollandaise XIXe

Estimation : 100 - 150€

Portrait de vieillard. Huile sur papier. Dimensions : 20 x 15 cm.

764 Henri Baptiste LEBASQUE (1865-1937)

Estimation : 150 - 200€

Nu féminin allongé. Mine de plomb et aquarelle. Dimensions : 16 x 33 cm. Pliures.

765 École du XVIIIe siècle

Estimation : 100 - 150€

Paysage animé avec vue de ville fortifiée. Aquarelle. Dimensions: 21 x 30 cm.

766 École Lorraine XVIIIe. D'après Jacques CALLOT

Estimation : 80 - 120€

Portrait d'un gueux. Huile sur toile. Dimensions : 21 x 15 cm.

767 BONVALET. Gravure, d'après DESRAIS

Estimation : 50 - 70€

“Apparition du globe aérostatique de Monsieur Blanchard entre Calais et Boulogne le 7 janvier 1785”. Gravure, d'après Desrais. Gravure façon sanguine. XVIIIème. Dimensions à vue : 30 x 37 cm.

768 Richard LAUCHERT (1823-1869)

Estimation : 400 - 500€

Portraits d'un officier et de sa femme. Paire d'aquarelles. Signé en bas à gauche. Daté 1846 à Paris. Dimensions : 26 x 21 et 26 x 35 cm. Rousseurs.



768

770 École XVIIIe siècle

Estimation : 100 - 120€

L'offrande. Dessin à la plume. Dimensions: 19 x 27 cm.

771 D'après John TRUMBULL (1756-1843)

Estimation : 200 - 300€

La mort du général Warren à la bataille de Bunker Hill. Gravé par JGMULLER dans son cadre XVIIIe. Encadré sous verre. Dimensions: 62 x 82 cm.

772.1 Buste de femme

Estimation : 200 - 300€

drapé à l'antique. Epoque XIXe. Hauteur 33 cm.



CHAMBRE N°1

773 École française du XIXe siècle *Estimation : 100 - 150€*

Portrait de gentilhomme en habits du XVIIe siècle. Huile sur toile. Dimensions: 61 x 46 cm.

773.1 Bureau plat

Estimation : 800 - 1200€
en acajou et placage d'acajou ouvrant par tiroirs en ceinture. Louis XVI. Dimensions 76 x 128 x 70 cm.

774 Paire de chaises cannées

Estimation : 100 - 150€
Assises paillées. Style Louis XVI.

775 Charles MALDENT

Estimation : 60 - 80€
"Abbaye à DECIZE dans la Nièvre". Aquarelle monogrammé en bas à droite. Signé en bas à gauche. Dimensions : 64 x 49 cm. On joint du même artiste "Ruel aux environs de Nîmes". Aquarelle monogrammée en bas à gauche et signé en bas à gauche.

776 Fauteuil

Estimation : 100 - 150€
en acajou et placage acajou. Époque Empire.

777 École française du XXe siècle *Estimation : 60 - 80€*

Nu féminin allongé. Mine de plomb. Dimensions : 17 x 22 cm.

778 École française du XIXe siècle *Estimation : 100 - 150€*

Portrait d'homme. Huile sur toile. Dimensions : 61 x 51 cm. Manques.

779 Commode

Estimation : 150 - 200€
en acajou et placage acajou ouvrant par cinq tiroirs dessus de marbre noir. Époque Empire. Dimensions : 91 x 63 x 130 cm.

780 Sculpture en bronze patiné argent

Estimation : 200 - 300€
Jockey sautant l'obstacle. XIXe. Monté sur un socle contemporain. Hauteur: 26 cm.

781 Tapis en laine à décor de fleurs de boteh

Estimation : 300 - 500€
Grand et fin cachemire en soie. Inde. Vers 1975. Velours en soie sur fondations en coton. Bon état général. Densité. Env 8/9 Dimensions : 276 x 186 cm
Expert : Frank KASSAPIAN

782 Secrétaire en bois marqueté *Estimation : 200 - 300€*

ouvrant par deux portes en haut un abattant, deux portes en bas. Marbre gris Sainte-Anne. Époque Transition. Dimensions : 147 x 38 x 79 cm.

783 Coiffeuse en acajou et placage d'acajou, marqueté de filets

Estimation : 80 - 120€
ouvrant par deux tiroirs, une tirette et trois abattants sur le plateau. Style Louis XV. XIXe. Dimensions : 72.5 x 81 x 48.5 cm.

784 Barbière en acajou et placage d'acajou.

Estimation : 60 - 80€
Époque Empire. Hauteur : 47 cm. Dimensions du plateau : 36 x 29 cm

785 Paire de bougeoirs en laiton *Estimation : 60 - 80€*

Époque Empire. Hauteur : 24 cm

786 Gravure « la sentinelle en défaut»

Estimation : 60 - 80€
d'après LAVRINCE gravé par d'Arcis. Dimensions: 42 x 31 cm. On joint Janinet Jean-François (1752-1814). L'aveu difficile. Gravure en couleur. Dimensions à vue : 41 x 31 cm.



780

787 Pendule Empire à sujet de Pâris et la pomme de discorde en bronze doré

Estimation : 600 - 800€

Mouvement à fil. Le cadran est signé de Perrin Boulevard Bonne Nouvelle (à Paris). Début du XIXe siècle. Dimensions : 50 x 33 x 12 cm.

788 Jardin des Tuileries

Estimation : 200 - 300€

AGOSTINI MAX (1914-1997). Huile sur carton contrecollé sur panneau de bois. Dimensions : 36.5 x 46 cm.

789 École flamande du XVIIIe siècle

Estimation : 600 - 800€

Retour de pêche, Huile sur toile. Dimensions: 51 x 64 cm.

790 Glace

Estimation : 400 - 600€

au mercure en deux parties dans un cadre à moulures de style Régence en bois doré à la feuille d'or Début du XIXe siècle. Dimensions 180 x 110 cm.

791 Arlequin

Estimation : 80 - 120€

École française XXe. Huile sur papier. Signé en haut à droite. Aquarelle et crayon gras. Dimensions : 29 x 22 cm.

792 Paire de bougeoirs

Estimation : 30 - 40€

en bronze argenté, XVIIIe. Hauteur : 29 cm.

793 (dans le goût de) Meindert HOBBERMA (1638-1709).

Estimation : 14000 - 15000€

École Hollandaise. Vue d'un moulin au bord d'un canal Dimensions : 97 x 120 cm.

794 Fauteuil en acajou et placage acajou

Estimation : 80 - 120€

accoudeur en tête de dauphin, époque Restauration, Hauteur: 88 cm

795 Étude de femme jouant de la trompette

Estimation : 150 - 200€

Jules CHERET (1836-1932). Dessin à la mine plomb. Signé en bas à droite. Dimensions : 39 x 22 cm.



789

796 Paire de fauteuils

Estimation : 150 - 200€

en hêtre mouluré et sculpté de style Louis XVI. Hauteur : 100 cm.

797 CHINE

Estimation : 200 - 300€

(dans le goût de) Suite de 3 lavis à décor de chinois. Dimensions à vue : 33 x 24 cm.

798 Console en acajou et placage d'acajou

Estimation : 200 - 300€

Avec plateau de marbre gris. Époque Empire. Dimensions : 87 x 97 x 41 cm.

799 Commode en acajou et placage d'acajou

Estimation : 200 - 300€

ouvrant à trois tiroirs pieds toupies entrées à trèfle. Plateau de Marbre gris st-Anne Époque Louis XVI. Dimensions : 86 x 58 x 130 cm.

800 Petite banquette

Estimation : 20 - 30€

cannée, en hêtre mouluré et sculpté laqué gris. Hauteur : 70 x 65 x 38 cm

801 Christ en croix

Estimation : 400 - 500€

École française du XVIIème. Huile sur toile. Dimensions : 100 x 75 cm.

802 Charles HUNT

Estimation : 60 - 80€

Saut d'obstacles, LIVERPOOL, 1939. Lithographie. Dimensions : 56 x 76 cm. Accidents.

803 École française du XIXe siècle

Estimation : 150 - 200€

Paysage de montagne Huile sur toile. Dimensions : 72 x 92 cm.



793

804 Écuelle a oreilles en métal argenté

Estimation : 30 - 40€

Diamètre : 31 cm

805 URBAIN

Estimation : 100 - 150€

École lorraine du XXe siècle, La Meurthe aux environs de Nancy Huile sur toile. Signé en bas à gauche. Dimensions : 46 x 55 cm. Restauration.

806 Henri MARCHAL (1878-1942).

Estimation : 600 - 800€

Vue d'Antibes, Huile sur panneau. Signé en bas à droite. Dimensions : 48 x 55 cm.

807 Réunion de trois vues perspectives

Estimation : 50 - 60€

Rue des peintres à Hofburg. Dimensions: 28.5 x 37 cm. Théâtre REGIO à Modène et projet d'embarquement pour la descente en Angleterre. Dimensions : 28 x 39 et 30 x 41 cm. XVIIIe.



801



806

808 A. FRIEDLAENDER

Estimation : 80 - 120€

La halte Signé en bas à gauche, huile sur panneau. Dimensions : 11.5 x 17 cm.

809 Petit bureau

Estimation : 200 - 300€

dos d'âne en noyer. Ouvrant par un abattant et un tiroir. Époque Louis XV. Dimensions : 90 x 40 x 65 cm.

810 Un bonheur-du-jour formant bureau en marqueterie à décor de filets

Estimation : 400 - 600€

ouvrant par un tiroir en ceinture deux vantaux découvrant quatre tiroirs. Époque Louis XVI. Dimensions : 105 x 49 x 80 cm.

811 Réunion de 2 chevaux

Estimation : 80 - 100€

Réunion de 2 chevaux.

DIMANCHE 30 OCTOBRE 2022

14 H

CHAMBRE N°2



813 Chevet

Estimation : 100 - 150€

en acajou et placage d'acajou à façade simulante une commode. Porte s'ouvrant sur l'arrière. Dessus de marbre noir (rapporté) Époque Empire. Dimensions : 76 x 42 x 33 cm.

814 École anglaise XIXème

Estimation : 200 - 300€

Saint François d'Assise, Huile sur panneau dans un cadre en bois sculpté. XVIIIème. Dimensions : 48 x 33 cm.

815 Christ en cerisier sculpté

Estimation : 100 - 180€

dans un cadre en bois sculpté doré. XVIIIème. Hauteur du Christ : 18 cm.

816 FRANZ à MOLITOR DÜSSELDORF

Estimation : 250 - 300€

École allemande du XIXe siècle. Sainte Claire (?). Huile sur panneau. Signé en bas à gauche. Dimensions : 64 x 39 cm.

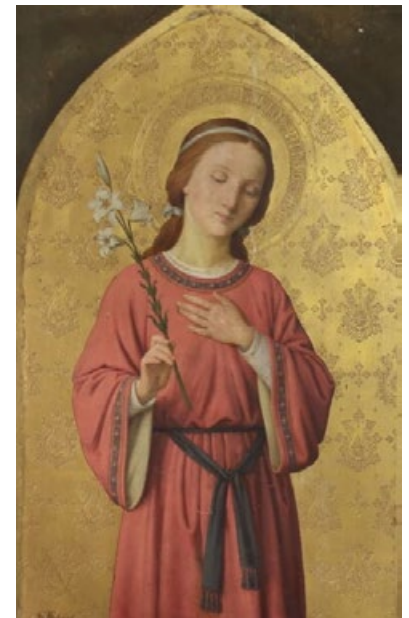

816

817 Paire de chaises

Estimation : 60 - 80€

en noyer mouluré et sculpté. Style Louis XV. Hauteur : 96 cm

818 Tapis

Estimation : 200 - 400€

Grand et fin cachemire soyeux. Inde. Vers 1975. Velours en soie ? (tapis nécessitant un nettoyage) sur fondations en coton. Densité : env 8000 noeuds au dm2. Assez bon état général. Champ beige rosé à décor de semis de gerbes et plantes fleuries à tonalités pastels. Large bordure à semis de cartouches à fleurs étoilées. Dimensions : 275 x 186 cm. Expert : Frank KASSAPIAN.

819 Travailleuse en noyer et placage de noyer

Estimation : 100 - 120€

ouvrant par un tiroir et un abattant. Époque Empire. Dimensions : 72 x 32 x 48 cm.

820 Fauteuil cabriolet

Estimation : 100 - 150€

en noyer mouluré et sculpté. Époque Louis XV. Dimensions: 89 cm.

821 Paire de bois de lit en hêtre mouluré sculpté laqué gris

Estimation : 90 - 100€

Époque Louis XVI. Dimensions : 102 x 114 cm.

822 Fauteuil

Estimation : 80 - 120€

en noyer mouluré et sculpté. Époque Empire. Hauteur: 92 cm.

823 Adoration des mages

Estimation : 80 - 120€

École française du XVIIIème. Fixé sous verre. Nombreux manques. Cadre XVIIIème. Dimensions : 42 x 33 cm. Accidents

824 École française XIXe siècle

Estimation : 200 - 300€

La sainte protection Huile sur toile rentoilée. Dimensions : 81 x 65 cm.

825 Console en chêne mouluré et sculpté

Estimation : 600 - 800€

à décor de guirlandes de fleurs, plateau de marbre gris, époque Louis XV. Accident à un pied. Dimensions : 82 x 108 x 50 cm.

826 École française du XIXe siècle

Estimation : 80 - 100€

Officier russe, Tsar Alexandre Ier de Russie (?) Mine de plomb sur papier. Dimensions : 50 x 35 cm.

827 Console

Estimation : 400 - 600€

en hêtre mouluré et sculpté, dessus de marbre noir. Époque Louis XVI. Dimensions: 85 x 43 x 85 cm.

828 Le Berger à la fontaine

Estimation : 1 000 - 1 500€

Philippe Peter Roos (1655 - 1706) (suiveur de) « huile sur toile». Dimensions: 69 x 133cm.

829 Encoignure en acajou et placage acajou

Estimation : 200 - 300€

Époque Louis XVI. Dimensions: 84 x 67 x 41 cm. Accident

830 Miguel Angelo LUPI (1826-1883)

Estimation : 100 - 150€

La brouille Aquarelle. Signé en bas à droite. Situé Roma 1882 Dimensions : 53 x 37 cm.

831 Tapis : carpeppe mécanique

Estimation : 10 - 20€

Milieu XXème. Champ rose saumoné à décor floral. Dimensions : 182 x 115 cm.

Expert : Frank KASSAPIAN

832 Barbière en acajou blond et placage d'acajou

Estimation : 600 - 800€

plateau de marbre blanc. Epoque Empire. Dimensions: 110 x 49 x 38 cm.



829



828

833 École de la fin XVe siècle

Estimation : 350 - 400€

Saint-Jean baptiste. Miniature peint sur velin. Provenant d'un manuscrit ayant appartenu au cardinal d'Ambroise (1460-1510), ministre de LOUIS XII. Dimensions : 25 x 18 cm.

834 Paul CIROU (1869-1951)

Estimation : 40 - 60€

Paysage montagneux, Aquarelle et crayon gras. Signé en bas à gauche. Dimensions : 24.5 x 32.5 cm.



833



824



825

835 Paire de bois de lits*Estimation : 20 - 30€*

en hêtre mouluré sculpté. Époque Louis XVI. Dimensions : 118 x 98 cm.

836 Paire de chaises en bois naturel*Estimation : 40 - 60€*

XIXe siècle. Hauteur : 84 cm.

837 VERDEGEM Joseph (1897-1957)*Estimation : 40 - 60€*

Au travail. Dessin au fusain sur papier. Signé en bas à droite au crayon, situé Dixmude et daté 1916. Dimensions : 14 x 18 cm. Encadré.

838 Lit Directoire*Estimation : 200 - 300€*

en hêtre laqué à tête de sphinges. Fin du XVIIIème siècle, retour d'Égypte. Dimensions : 139 x 190 x 141 cm.

839 Glace dans un encadrement en bois sculpté et doré*Estimation : 100 - 150€*

Époque Louis XVI. Dimensions : 88.5 x 54 cm. Accidents et manques.

840 Commode en pin ouvrant par trois tiroirs*Estimation : 200 - 300€*

en pin ouvrant par trois tiroirs. XVIIIe siècle. Dimensions : 86 x 133 x 60 cm.

841 Paire de bois de lit de cocher en merisier*Estimation : 20 - 30€*

Dimensions : 109 x 90 cm

842 D'après JAZET.*Estimation : 30 - 40€*

L'aveugle en danger et l'ermite bienfaisant Une paire de gravure rehaussées. Dimensions : 25 x 31 cm.

LA RÉSERVE

843 8 cravaches d'équitation*Estimation : 80 - 120€*

Pommeau argent, bois de cerf et divers.

844 Pierre Taittinger*Estimation : 80 - 100€*

Affiche du parti républicain national et social. «Contre la dictature fasciste rouge». Dimensions : 80 x 60 cm.

845 AFRIQUE*Estimation : 100 - 120€*

Lot de bijoux ethniques en bronze et argent, début XXème. On joint un élément décoratif en faïence vernissée. Hauteur : 30 cm., et une assiette à décor d'oiseaux. Diamètre : 22 cm.

846 Boîte à jetons*Estimation : 40 - 60€*

en palissandre et filets d'érable, avec ses jetons Dimensions : 30 x 23 x 6.5 cm. On joint une boîte à peinture en acajou. Dimensions : 26 x 19 x 4.5 cm.

847 Boîte à musique serinette*Estimation : 100 - 120€*

en bois fruitier. Fin XVIIIème début XIXème. Dimensions : 26 x 21 x 15 cm. En l'état.

848 Boîte à pilules en porcelaine peinte, monture argent, intérieur or*Estimation : 80 - 100€*

A décor de scène néo-classique. Poids non défini. Hauteur : 3 cm. Diamètre : 5cm.

849 Boîte en corne*Estimation : 60 - 80€*

sculpté à l'effigie de Marie Thérèse reine de Hongrie. Accidents et manques. Hauteur : 4 cm. Diamètre : 8 cm. On joint une matrice en corne pour médailles à l'effigie de Charles V duc de Lorraine. Diamètre : 4.5 cm.

850 Réunion d'objets de vitrine*Estimation : 60 - 80€*

comprenant : Broche en argent avec profil de femme sur verre gravé, un camée avec profil de femme, un cachet en argent et perle, un cachet avec initiales, manche en agathe, une pince à courrier, manche en agathe un porte-plume monture argent et manche en agathe.

851 Bureau en acajou et placage d'acajou ouvrant par 2 tiroirs en ceinture*Estimation : 80 - 120€*

Époque fin XIXème. Dimensions : 74 x 115 x 61 cm.

852 Buste en albâtre figurant Dante Alighieri*Estimation : 50 - 80€*

Dimensions : 18 x 18 cm. On joint une sculpture en albâtre représentant le tombeau de Sainte Cécile à Rome. Restauration. Dimensions : 21 x 9 cm ,(restaurations) XIXe siècle.

853 Buste en albâtre*Estimation : 40 - 60€*

Portrait de jeune fille. XIXe siècle Hauteur totale : 24 cm.

854 IRAN*Estimation : 60 - 80€*

Carafe en métal argenté et ciselé, Période Kadjar Hauteur : 26 cm.

855 CHINE*Estimation : 40 - 60€*

Réunion de 2 verseuses en porcelaine à décor de fleurs et d'oiseaux. XVIIIème-XIXème. Fêle à l'une. Hauteur : 17 cm. On joint une paire d'assiettes en porcelaine à décor chinois.

856 CHINE*Estimation : 60 - 80€*

Vase en porcelaine à décor de dragon s'enroulant sur un long col. Hauteur : 25 cm. Accident, manque.

857 Coffret de 2 ronds de serviette*Estimation : 20 - 30€*

en métal argenté marqués
«monsieur» et «madame».

858 Coffret*Estimation : 200 - 300€*

en bois recouvert de cuir estampé
XVIIème. Hauteur : 16 cm.
Dimensions : 29 x 20 cm.

859 Coffret*Estimation : 60 - 80€*

en loupe à incrustation de filets de
laiton. Hauteur : 12 cm. Dimensions :
30 x 21 cm.

860 Collection de 10 carreaux de Delft à décor de scènes animées*Estimation : 100 - 120€*

Dimensions de chaque carreau : 13 x
13 cm. 4 carreaux accidentés.

861 Coupe-papier en argent en forme de plume*Estimation : 40 - 50€*

Longueur : 24 cm.

862 Couple d'éléphants en régule patinée sur un socle en chêne*Estimation : 40 - 60€*

vers 1930. Hauteur : 15 cm. Socle :
34 x 9.5 cm.

863 SAINT CLEMENT*Estimation : 200 - 300€*

Jardinière en Faïence polychrome.
Dimensions: 13 x 26 x 35 cm.

864 Deux boîtes à jetons Napoléon III et leur contenu*Estimation : 100 - 150€*

On joint un jeu de loto dans son sac
en jute et ses jetons. XVIIIe siècle
ainsi qu'une boîte en palissandre et
érable du Jeux de l'écarté avec un jeu
de cartes neuves. Milieu XIXe siècle.

865 Deux flacons à parfum en forme d'insecte*Estimation : 40 - 60€*

Hauteur : 6 cm. Accident à un
bouchon. On joint un flacon à parfum
en bronze ciselé formant sceau à
décor de cerf, et un boîtier pour tube
de rouge à lèvres en cuir en forme de
paquet de la Poste.

866 Deux mètres anglais*Estimation : 40 - 60€*

en bois gravé. XIXe siècle.

867 Lot comprenant*Estimation : 60 - 80€*

Deux reliquaires du XIXe siècle
un médaillon porte-photo en argent
niellé
un médaillon portrait d'homme
un petit médaillon en laiton de style
Louis XVI.

868 École française du XVIIIe siècle.*Estimation : 100 - 150€*

Marie Madeleine, Gouache sur vélin.
25 x 23 cm.

869 École suisse ou rhénane du XVIIIème*Estimation : 100 - 150€*

Statuette représentant un
mendiant Hauteur : 20 cm.

870 Encrier en marbre*Estimation : 60 - 80€*

XVIIIème. Dimensions : 10 x 7.5 x
3 cm.

871 Épingle à foulard à décor de griffon*Estimation : 40 - 60€*

en métal plaqué or. Dans son écrin

872 Soupière à anse en étain*Estimation : 80 - 100€*

Début XIXème, à laquelle on joint 3
assiettes en étain XVIIIème-XIXème.
Dimensions de la soupière : 14 x 24
cm. Diamètre des assiettes : 22 cm.
On joint également une verseuse
en étain. Hauteur : 20 cm, ainsi que
deux plats, dont un en métal argenté,
longueur 40 cm et 43 cm.

873 Paire de menottes en acier*Estimation : 80 - 100€*

États-unis. «NANTUCKY».

874 JAPON*Estimation : 200 - 300€*

Paire de tasses et leur soucoupe à
décor d'oiseaux branchés. Hauteur de
la tasse : 8 cm.

875 Fragment de tapisserie*Estimation : 100 - 150€*

à décor de chasseur et son chien dans
un paysage de château et forêt
XVIIIe. Hauteur 138 cm.

876 Important lot de jetons*Estimation : 40 - 50€*

XVIIIe - XIXe siècles.

877 Instrument de visée*Estimation : 50 - 60€*

C VERICK OPTICIEN RUE DE
LA PARCHEMINERIE A PARIS.
Longueur : 16 cm.

878 Buste d'homme en terre cuite sur son socle*Estimation : 80 - 100€*

ITALIE. IIe siècle. Accidents.
Hauteur : 16 cm

879 Nature morte aux oranges*Estimation : 80 - 100€*

J. DELORME. École française du
XXème. Dimensions : 29 x 37 cm.

880 Étui en corne laquée à décor de pêcheurs sur un lac animé*Estimation : 40 - 60€*

JAPON. Dimensions : 12 x 7 cm.
Épaisseur : 2.5 cm. Accident.

881 Réunion de jouets*Estimation : 40 - 60€*

deux rouleaux compresseurs en métal
à remontage mécanique. Dimensions
: 13.5 x 26 cm et 4.5 x 8 cm. On joint
un lot de 7 silhouettes d'animaux en
bois découpé.

882 Lot de bijoux fantaisie*Estimation : 60 - 80€*

9 colliers, broche, épingles à chapeau
et à cravate, un sac en forme de
bourse à décor de perles d'acier.

883 Lot de jouets*Estimation : 30 - 40€*

comprenant une tirelire en tôle
lithographiée, un ours automate
accidenté et un défilé de 7 enfants
soldats en plastique.

884 Lot de petits objets de vitrine et minatures*Estimation : 30 - 40€*

flacons à parfum, petites bouteilles,
tasses, jumelles, petits animaux.

885 LUNEVILLE*Estimation : 60 - 80€*

Suite de 3 assiettes en faïence
polychrome légendées. Exposition
1889. Diamètre : 20 cm.

886 De MARTINO*Estimation : 20 - 30€*

Buste de jeune fille en plâtre patiné.
Hauteur : 33 cm

887 Matrice à pain d'épices*Estimation : 80 - 100€*

en bois sculpté représentant saint
Bénigne. Bourgogne XVIIIème.
Hauteur : 20 cm

888 Miniature représentant une jeune femme*Estimation : 80 - 120€*

dans un cadre en laiton de style
Louis XVI. Hauteur : 7.5 cm. On
joint une boîte à bijoux en laiton doré
avec une miniature sur le couvercle
représentant la duchesse de Rohan
signée 'PM GASTON 1786-1850'.
Hauteur : 5.5 cm. Diamètre : 9 cm.

889 École du XIXe siècle*Estimation : 100 - 150€*

Portrait d'officier Miniature. Époque
Restauration. Dimensions : 10 x 8
cm.

891 MOSELLE*Estimation : 30 - 40€*

Sceau en bois et bronze. Marqué
«Droits réunis, département de la
Moselle». Époque Restauration.
Hauteur : 8.5 cm.

892 NEVERS*Estimation : 30 - 40€*

Assiette à décor d'un oiseau branché
faïence polychrome. XVIIe siècle
Diamètre : 22 cm.

893 NEVERS*Estimation : 40 - 60€*

Gourde en faïence à décor de tête de
mouton à l'effigie du Roi de France
en médaillon. XVIIIe siècle. Hauteur
: 29 cm. Restauration au col.

894 NIDERVILLER*Estimation : 60 - 80€*

Panier en porcelaine panier ajouré
ovale. Dimensions : 22 x 15 x 8 cm.
On joint 2 soliflores : l'un en grès
émaillé et l'autre en porcelaine.
Hauteur du plus grand : 16 cm.
Hauteur du plus petit : 10 cm, et
une assiette octogonale à décor
champêtre. Diamètre : 19 cm.

895 O. DEVREESE.*Estimation : 10 - 15€*

Médaille de l'Exposition Universelle
de Bruxelles en 1910. En bronze
patiné. Diamètre : 7 cm.

896 Obélisque en marbre*Estimation : 40 - 60€*

XIXe siècle, Hauteur : 15 cm.

897 Paire de bougeoirs en bronze à fût cannelé*Estimation : 80 - 100€*

Époque Louis XVI. Hauteur : 14
cm. On joint un bougeoir à main
en bronze doré. Longueur : 21 cm.
Hauteur : 6 cm ; et un bougeoir en
métal martelé. Hauteur : 18.5 cm.

898 Paire de bougeoirs en bronze argenté*Estimation : 60 - 80€*

Époque Louis XVI. Hauteur : 27 cm

899 Paire de bougeoirs en bronze ciselé*Estimation : 100 - 150€*

Époque Louis XV. Hauteur : 26 cm.

900 Paire de bougeoirs en bronze doré*Estimation : 30 - 40€*

Hauteur : 26.5 cm. On joint un autre
bougeoir XIXe. Hauteur : 31 cm et
un pied de lampe à pétrole en bronze
doré. XIXe. Hauteur : 74 cm.

901 Paire de consoles en faïence peinte à décor de scènes animées*Estimation : 80 - 120€*

Hauteur : 18 cm. Dimensions de la
sellette : 21 x 15 cm.

902 Paire de petits bougeoirs en laiton doré*Estimation : 40 - 50€*

De style Louis XVI. Hauteur : 15.5
cm. On joint une paire d'appliches à
3 lumières en bronze doré. Manque
un binet. Hauteur : 34 cm.

903 Paire d'urnes à couvercle en bronze à patine verte*Estimation : 1 000 - 1 200€*

a décor de femme ailée tenant
boucliers et bonnet phrygien. Époque
Empire. Hauteur : 44 cm.

904 Paire d'appliches en bronze à six lumières*Estimation : 40 - 60€*

XIXe. Hauteur : 29 cm. Largeur : 40
cm. Il manque trois bobèches.

**903****905 Paires de deux brocs en faïence***Estimation : 80 - 100€*

à décor de couronne comtale sur une
devise. Hauteur : 26 cm

906 Panneau de buis sculpté*Estimation : 60 - 80€*

représentant la sainte Famille. XIXe
siècle. Dimensions : 13 x 10 cm

907 Petit miroir à encadrement d'acajou*Estimation : 100 - 120€*

XVIIIème. Dimensions : 29 x 23 cm

908 Poire à poudre en corne et laiton*Estimation : 30 - 40€*

XVIIIème. Hauteur : 18 cm

909 Porte-montre en bronze*Estimation : 40 - 60€*

patiné à décor de cygne. XIXe siècle.
Hauteur : 23 cm

910 Rafrichissoir en tôle peinte*Estimation : 100 - 150€*

époque Empire. Dimensions : 27 x 20
x 11 cm.

911 Réunion de 2 compas*Estimation : 30 - 40€*

XIXème. Longueur : 24 et 14 cm.

912 Réunion de moules*Estimation : 60 - 80€*

3 moules en cuivre Hauteurs : 17 cm
et 10 cm.
un petit chaudron. Hauteur : 9 cm
un moule à tourte en faïence
vernissée.

- 913 Réunion de 35 bobèches**
Estimation : 40 - 60€
en verre et cristal.
- 914 Réunion de 4 lampes à huile et un grattoir à allumettes en étain**
Estimation : 30 - 40€
XIX^{ème}. Hauteur : 6 cm. On joint une cassolette en bronze doré, époque Empire, ainsi qu'un bougeoir à système, hauteur : 31 cm.
- 915 Réunion de 6 assiettes**
Estimation : 30 - 40€
en faïence de l'Est. Diamètre : 20 cm.
- 916 Réunion de deux mortiers**
Estimation : 80 - 120€
l'un marqué ANNO 1735. (avec un pilon). Hauteur : 12.5 et 12 cm. On joint un petit chaudron en bronze
Diamètre : 13 cm Hauteur : 16 cm et une cassolette en bronze Hauteur : 11 cm. Diamètre : 17 cm
- 917 Réunion de six ustensiles de cuisine**
Estimation : 40 - 50€
XVIII-XIX^{ème}, dont une pelle à tarte XVIII^{ème}.
- 918 Réunion d'éléments de devant de foyer**
Estimation : 100 - 120€
en bronze doré et ciselé. XIX^e siècle.
- 919 JUDAICA**
Estimation : 30 - 40€
Réunion de 5 lampes à huile. XIX^e siècle.
- 920 Réunion d'argenterie**
Estimation : 80 - 120€
Salière armoriée en argent lettre R couronnée, intérieur vermeil, une saucière en argent anglais.
Poids : 197 g.
Joint une saupoudreuse en métal argenté.
- 921 Serre-livres**
Estimation : 40 - 60€
aux deux éperons modulables sur socle en buis. XIX^e siècle.
Hauteur fermé : 17 cm.
- 922 Service à thé et café**
Estimation : 50 - 60€
en métal argenté comprenant théière cafetière pot à lait et sucrier auxquels on joint un poivrier.
- 923 Suite de 5 carafes en cristal**
Estimation : 60 - 80€
3 gravées d'une couronne de marquis sur un monogramme. Hauteur : 29 cm.
- 924 Tapis**
Estimation : 40 - 60€
Hamadan. Iran. Vers 1975. Velours en laine sur fondations en coton. Bon état général. Champ beige à branchages de fleurs et feuillages stylisés géométriquement à tonalité pastel orné d'un large médaillon central floral en forme de diamant stylisé. Dimensions : 167 x 110 cm
Expert : Frank KASSAPIAN.
- 925 Tapis : carpe mécanique**
Estimation : 10 - 20€
Décor rappelant les tapis mir serabend. Milieu XX^{ème}. À décor de semis de botchs. Dimensions : 245 x 170 cm
Expert : Frank KASSAPIAN
- 926 Tasse de chasse en métal argenté**
Estimation : 80 - 120€
aux armes de Guillaume II de Prusse. CHRISTOFLE. Numéroté 1297093. Dimensions : 22 x 11 x 7 cm. On joint 3 photographies, une représentant les réservistes du 1^{er} régiment de la Garde de Prusse (Officiers : Bismarck, Bülow...) 48 x 32 cm, une réhaussée signée Schnaeblen représentant Guillaume II à cheval dimensions : 17.5 x 23.5 cm et une représentant un pique-nique en forêt avec Guillaume II, dimensions : 17.5 x 30.5 cm.
- 927 Tauromachie**
Estimation : 30 - 40€
Toros en santander. Affichette. Lithographie Ortega-Valencia 1932. Dimensions : 43 x 28 cm. On joint une lithographie Ch Lorilleux et Cie représentant un tableau 'Moritos' Dimensions 68 x 47 cm, et une autre lithographie support de calendrier représentant une élégante. Dimensions : 80 x 51 cm
- 928 Triptyque en buis sculpté**
Estimation : 40 - 50€
à décor de scène évangélique.
Dimensions : 11 x 11 x 13.5 cm.
- 929 Trousse de matériel de chirurgie**
Estimation : 30 - 40€
en maroquin noir (vide), marqué 'Maison charrière colin'. Dimensions : 16 x 9 cm.
- 930 Chat pour faitage**
Estimation : 40 - 60€
en terre cuite vernissée. Dimensions : 38 x 24 cm. Accidents, queue recollée.
- 931 Devant de feu**
Estimation : 100 - 150€
en hêtre mouluré et sculpté et soierie brodée symbolisant l'Amitié, Époque Louis XVI. Dimensions : 104 x 84 cm. Accidents et manques.
- 932 Réunion d'objets de vitrine comprenant**
Estimation : 60 - 80€
Pendentif en argent filigrané
Diamètre : 7 cm.
Une chaise miniature en argent filigrané, hauteur : 3.5cm.
Une broche en forme de sabre oriental garni de perles et de pierreries, hauteur : 5 cm
Deux porte-mines en argent.
- 933 Tire-botte en chêne**
Estimation : 20 - 30€
Hauteur : 81 cm.
- 934 Boîte à hareng en faïence**
Estimation : 100 - 120€
à l'imitation d'un panier en osier tressé. Prise en forme de poisson polychrome. Dimensions : 15 x 33 x 18 cm. Petits éclats.
- 935 Collection**
Estimation : 20 - 30€
de cannes-épées et canne de marche divers. On joint une canne de marche en bois torsadé. Longueur : 90 cm.
- 936 BACCART. Carafe en cristal**
Estimation : 150 - 200€
modèle Harcourt auquel on joint deux autres flacons en cristal taillé.
Hauteur: 30 cm et 26 cm.

937 Paire de bougeoirs de toilette

Estimation : 60 - 80€

De style Rocaille en bronze argenté.
Hauteur : 14 cm.

938 Paire de bougeoirs en bronze doré

Estimation : 60 - 80€

XVIIIe siècle. Hauteur : 25 cm.

939 Paire de chenêts

Estimation : 120 - 150€

à décor d'urnes en bronze doré et ciselé. XIXe siècle. Hauteur : 29 cm
Longueur : 39 cm

940 Réunion de trois boîtes à jetons

Estimation : 100 - 120€

XIX et XXe. Dimensions : 23 x 24 cm.

941 Une réunion de trois mortiers en marbre

Estimation : 100 - 120€

XVIIIe et XIXe. Hauteur : 19 et 13 cm. Diamètre : 27 cm et 21 cm.

942 VALLAURIS suite de

Estimation : 30 - 40€

Coupe en céramique décorée à décor de figures et d'un taureau Hauteur : 5 cm. Diamètre : 18 cm.

Un grand plat à décor de poissons. Hauteur : 10 cm. Longueur : 50 cm. Egrénures.

Une veilleuse à décor de coquillages une petite coupe.

943 Collection de verrerie

Estimation : 10 - 15€

comprenant Coupe décorée à décor de figures et d'un taureau à décor de monogramme sous une couronne comtale

un gobelet en verre côtelé, un petit vase soliflore en cristal coloré, 2 petits verres à pied, ainsi qu'un autre verre, un gobelet de pique-nique en métal argenté.

944 Villeroy & Boch.

Estimation : 20 - 30€

Quatre assiettes de style Troubadour. Diamètre : 21 cm.

Un plat en faïence peinte à décor de vieux château au Luxembourg. Diamètre : 26.5 cm.



LA GRANGE

946 Réunion de six portes*Estimation : 100 - 120€*

XVIIIème-XIXème dont deux avec 2 t chambranles.

947 Table ronde en rotin et bois peint*Estimation : 30 - 40€*

Hauteur 76 diamètre 63 cm on joint un fauteuil en rotin.

948 Petit lit d'enfant*Estimation : 20 - 30€*

Époque Louis XVI. Avec un ciel de lit du XIXe siècle.

949 Lot de portes et boiserie diverses.*Estimation : 20 - 30€*

Dimensions sur demande.

950 Armoire en chêne clair mouluré et sculpté*Estimation : 300 - 400€*

Travail liégeois fin XVIIIème-début XIXème. Dimensions : 226 x 170 x 65 cm

951 Paire de deux balustrade en bois mouluré et peinte*Estimation : 60 - 80€*

en bois mouluré et peinte Dimensions: 165 x 70 cm.

952 Lot de 8 portes*Estimation : 100 - 150€*

et deux encadrements de dessus de portes. Époque Louis XV.

953 Vis de presseoir*Estimation : 40 - 50€*

transformée en sellette. Hauteur : 88 cm.

954 Lot de 7 portes en chêne et sapin*Estimation : 80 - 100€*

de 103 x 56 cm et à 54 et 63 cm. XVIIIe siècle

955 Réunion de deux luges*Estimation : 10 - 15€*

en bois et métal.

956 Armoire en chêne mouluré et sculpté*Estimation : 100 - 150€*

à décor de coquilles, fleurs de lys et coeurs. Ouvrant par deux portes. XIXe siècle. Dimensions: 196 x 166 x 68 cm.

957 Lit d'enfant a barreau en merisier*Estimation : 20 - 30€*

a panneau central à décor d'éléphant. Époque Directoire. Dimensions: 82 x 129 x 64 cm.

958 Dans le goût de Jean LAMOUR*Estimation : 100 - 150€*

Grille d'escalier en fer forgé à décor de volutes. XVIIIe siècle. Dimensions: 80 x 290 cm. On y joint trois grilles de fenêtre ou balcon. Dimensions 62 x 130 cm -24 x 106 cm et 24 x 110 cm.

959 Baromètre thermomètre*Estimation : 150 - 200€*

en bois mouluré sculpté et doré. Cadran signé HARING au palais royal à Paris. Époque Louis XVI Accidents et manques. Hauteur : 95 cm.

960 Réunion de trois tables en chêne*Estimation : 80 - 120€*

l'une ouvrant par un tiroir. Époque Louis XV. On joint une table basse à piétement de style Renaissance et un piétement de table Lorraine en chêne tourné.

961 Réunion de six portes*Estimation : 100 - 120€*

en chêne et sapin. XVIIIème. dont 4 avec chambranles.

962 Console d'angle en chêne mouluré et sculpté*Estimation : 120 - 150€*

Époque Louis XVI. Dimensions : 83 x 50 cm. Accidents et manques.

963 Boiserie d'alcôve en chêne et sapin mouluré et sculpté*Estimation : 500 - 600€*

Époque Louis XVI. Accidents et manques. Dimensions: 270 x 200 cm.

964 Réunion de huit bois de lit*Estimation : 50 - 80€*

XIXe siècle.

965 Buffet deux corps*Estimation : 100 - 150€*

en noyer mouluré et sculpté ouvrant par deux portes en partie basse et deux portes vitrées en partie supérieur. Base duXVIIe siècle. Dimensions: 120 x 57 x 79 cm Restaurations.

966 «Les Sabines»*Estimation : 80 - 120€*

D'après David, gravé par MASSARD. Gravure d'époque Empire dans un cadre Empire. Dimensions : 76 x 93 cm.

967 Réunion de 2 paires de portes en chêne mouluré*Estimation : 300 - 400€*

XVIIIème avec leur chambranle. Dimensions d'une porte de la première paire : 260 x 70cm. Porte de la seconde paire : 250 x 66 cm.

968 Tabernacle en chêne mouluré et sculpté*Estimation : 80 - 100€*

.XVIIIe siècle. On joint trois devant d'autel. Dimensions: 93 x 43 cm.

969 Charrette a Timon*Estimation : 40 - 60€*

en bois naturel. Fin du XIXe siècle.

970 Armoire en chêne mouluré et sculpté*Estimation : 150 - 200€*

ouvrant par deux portes et deux tiroirs (pieds raccourcis). XVIIIe siècle. Dimensions: 218 x 75 x 63 cm.

971 Lot constitué d'une table à allonges en acajou a six pieds*Estimation : 20 - 30€*

on joint une carcasse de coiffeuse en acajou d'époque Louis XVI et un piétement de table de tric-trac d'époque Louis XV.

972 Suite de quatre fauteuils*Estimation : 40 - 60€*

en métal et tôle à enroulement. Dimensions: 96 x 56 cm.

959

ALEXANDRE LANDRE NANCY

973 Trumeau en bois laqué mouluré et sculpté

Estimation : 150 - 200€

à décor d'instruments de jardin et d'un panier fleuri. Epoque Louis XVI. Dimensions : 241 x 114 cm. Sans glace.



974 Important lot de bas de boiseries en sapin

Estimation : 100 - 120€

Environ 23m.

975 Important lot de cadres divers

Estimation : 80 - 100€

976 Porte en chêne mouluré

Estimation : 80 - 100€

XVIIe siècle. Dimensions: 186 x 90 cm.

977 Lot de 8 marbres

Estimation : 80 - 120€

et d'éléments de parement de cheminées.

978 Lot de 10 portes

Estimation : 100 - 150€

en bois naturel et laqué XVIIIe siècle.

979 Lot de trois malles en cuir et toile enduite

Estimation : 60 - 80€

On joint un coffre en bois et une valise ancienne ainsi qu'une valise à chapeau.

980 Réunion de sept portes

Estimation : 100 - 150€

XVIIIème-XIXème. Dont 4 avec chambranles.

981 Lot de 16 petites portes basses

Estimation : 100 - 150€

en bois naturel. XVIIIe siècle. Dimensions diverses.

982 Baromètre thermomètre en bois mouluré sculpté

Estimation : 200 - 300€

Mouvement de Cantet à Paris rue du faubourg Saint Antoine. XVIIIème siècle. Hauteur : 105 cm. Accidents et manques.

983 Un porte chasse de procession

Estimation : 120 - 150€

en chêne mouluré et sculpté XVIIIe. Longueur: 86 cm. Largeur: 159 cm.

984 Une paire de portes en bois et stuc doré

Estimation : 150 - 200€

de style Louis XVI. Dimensions: 285 x 68 cm.

985 Deux portes

Estimation : 20 - 30€

Époque Louis XVI. Dimensions: 220 x 107 cm.

986 Réunion de deux portes

Estimation : 100 - 120€

Époque Louis XV. 190 x 82 cm et 82 x 90 cm.

987 Réunion de trois malles

Estimation : 80 - 120€

toilées pour habits de poupées. Dimensions: 25 x 42 x 32 cm et 29 x 30 x 51 et 39 x 34 x 61 cm.

988 Réunion de pièces de trait

Estimation : 50 - 60€

1 Harnais de chevaux, 1 joug On joint deux passes partout.

989 Six élément de boiserie

Estimation : 80 - 120€

en forme de pilastres en chêne rainuré à décor d'épis de blé. XVIIIe siècle. Dimensions : 240 x 23 cm. Accident et manque.

990 Réunion de deux portes en chêne

Estimation : 100 - 120€

L'une 181 x 74 cm et l'autre 188 x 41 cm. XVIIIe siècle.

991 Paire de consoles

Estimation : 150 - 180€

en chêne sculpté à décor de tête d'enfant supportant un plateau rapporté. XVIIIe siècle. Hauteur : 45 cm. Plateau : 36 x 25 cm.

992 Deux paires de montants de banc de jardin

Estimation : 100 - 150€

en fonte. Dimensions: 75 x 100 cm. On joint des pièces de fonte de caisse à oranger. Hauteur: 50 cm.

993 Berceau en châtaignier

Estimation : 30 - 50€

Travail populaire du XIXe siècle. Longueur: 105 x 50 x 28 cm.

994 Ecole du XIXe siècle

Estimation : 20 - 30€

réunion de deux huiles sur toile à restaurer. Accidents. Manques.

995 Stock de bois d'ébénisterie

Estimation : 60 - 80€

constitué de noyer, bois de rose, chêne et divers.

996 Bibliothèque en chêne

Estimation : 100 - 120€

ouvrant par trois portes. Fin XIXe siècle. Style Louis XVI. Hauteur : 203 x 180 x 45 cm

997 Paire de chenets en bronze ciselées

Estimation : 100 - 120€

Époque Louis XVI. Dimensions: 22 x 30 x 50 cm On joint une autre paire de chenets en fer forgés. XVIIIe . Hauteur: 50 x 52 cm et un nécessaire de foyer tisonnier, paire de pincettes et deux pelles.

998 Réunion de fauteuils

Estimation : 30 - 40€

Comprennent un Châssis de grand fauteuil Louis XIII en noyer. Restauration et accidents. Dimensions: 116 x 65 cm.

Trois fauteuils d'époque Louis XVI en hêtre et noyer, une paire de chaise de style Henry II.

999 Cadre d'alcôve en chêne sculpté

Estimation : 100 - 120€

Dimensions: 170 x 164 cm

1000 Malle en chêne et hêtre

Estimation : 150 - 200€

Importante malle en chêne et hêtre recouverte de cuir, bardage en fer, à couvercle bombé. Fin XVème début XVIème. Accidents et manques. Dimensions : 85 x 126 x 56 cm.

1001 Lot de 5 bouteilles de vin

Estimation : 15 - 35€

5 ALSACE ROUGE 2003 JEAN CHARLES VONVILLE

1002 Lot de 5 bouteilles de vins d'Alsace

Estimation : 20 - 40€

2 ALSACE PINOT NOIR 1997 DANIEL FRITZ

2 ALSACE PINOT NOIR 2000

MARCEL LICHTLE

1 GEWURZTRAMINER 1995

VIGNERONS REUNIS DE

KIENTZHEIM

1003 2 bouteilles de vin de BORDEAUX

Estimation : 20 - 40€

1 SAINT JULIEN 1995 DULUC

1 SAINT ESTEPHE 2007 ORMES DE PEZ

1004 Titre

Estimation : 400 - 450€

1 bouteille de SAINT EMILION,

2001 Château ANGELUS.

1005 Lot de 4 bouteilles de vins de BORDEAUX

Estimation : 25 - 55€

1 MADIRAN 1993 CHÂTEAU FLORIS

1 HAUT MEDOC 1993 CHÂTEAU DU MONT

1 SAINTE CROIX DU MONT 1982 CHÂTEAU CRABITAN

BELLEVUE

1 SAINT EMILION GC 1987

CHÂTEAU FRANC LARTIGUE

1006 Lot de 6 Bouteilles de vin de BORDEAUX

Estimation : 50 - 70€

1 GRAVES 2008 CHÂTEAU VILLA BELAIR

2 GRAVES 2006 CHÂTEAU VILLA BELAIR

1 SAINT EMILION 2009

CHÂTEAU GUILLEMIN LA GAFFELIERE

1 POMEROL 1993 CLOS MAZEYRES

1 SAINT EMILION 1982

CHÂTEAU FOMBRAUGE.

1007 Lot de 6 bouteilles de vin de BORDEAUX

Estimation : 25 - 35€

1 GRAVES 2006 CHÂTEAU BELON

2 LOUPIAC 2004 CHÂTEAU DU CHALET

1 IERES COTES DE BORDEAUX CHÂTEAU REGIS

1 SAINTE CROIX DU MONT 2006 CHÂTEAU LA CAUSSADE

1 LISTRAC MEDOC 2006 GRAND LISTRAC

1008 1 bouteille de HAUT BARSAC

Estimation : 70 - 110€

1 HAUT BARSAC 1959

CHÂTEAU PERNAUD

1009 Lot de 7 bouteilles de Bordeaux

Estimation : 30 - 50€

3 BORDEAUX 2010 CHÂTEAU POUCHAUD LARQUEY

1 SAINT EMILION GC 1987

CHÂTEAU FORTIN

1 MONBAZILLAC 1990

CHÂTEAU TOUT VENT

1 FRONSAC 1995 CHÂTEAU

JEANDEMAN

1 SAINT ESTEPHE

1010 1 bouteille de

PAUILLAC

Estimation : 600 - 650€

1 bouteille de

PAUILLAC, 1996

CHÂTEAU LATOUR.

1011 CBO de 3 BORDEAUX SUPERIEUR

Estimation : 15 - 35€

3 BORDEAUX

SUPERIEUR 1995

CHÂTEAU LE PETIT

MAS. CBO

1012 Caisse de 3 bouteilles de vins de BORDEAUX

Estimation : 15 - 35€

2 SAINT ESTEPHE 2005 et 2001

DUBOSCQ

1 MEDOC 2007 CHATEAU

LAYAUGA DUBOSCQ.

1013 Lot de 3 bouteilles de vin de BORDEAUX

Estimation : 50 - 70€

1 SAINT JULIEN 1988 CHÂTEAU GLORIA

1 SAINT JULIEN 1995 DULUC

1 SAINT EMILION GCCL 1995

CHÂTEAU LAROZE

1014 Lot de 2 PAUILLAC

Estimation : 200 - 250€

2 PAUILLAC 1970 PICHON

BARON LONGUEVILLE

1015 Lot de 4 bouteilles de Saint Emilion

Estimation : 25 - 55€

3 SAINT-EMILION GC 1981

CHÂTEAU GRAVET DE LA SENTE

1 COTES DE BOURG 1984

CHÂTEAU PRIEURE SAINT

GEORGES

1016 Lot de 6 bouteilles vins de BORDEAUX

Estimation : 100 - 150€

2 MARGAUX 1992 CHÂTEAU

PRIEURE LICHINE

4 SAINT ESTEPHE 1995 LA

DAME DE MONTROSE

1017 Lot de 2 bouteilles de vins de BORDEAUX

Estimation : 30 - 60€

1 SAUTERNES 1981 CHÂTEAU

RABAUD PROMIS

1 SAINT EMILION GCCL 1995

CHÂTEAU LAROZE

1018 Lot de 9 bouteilles de SAINT JULIEN

Estimation : 200 - 250€

9 SAINT JULIEN 1993 CHÂTEAU

BRANAIRE

1019 Lot de 6 bouteilles de vins de BORDEAUX

Estimation : 30 - 50€

1 JURANCON 1998 CAVE DE GAN

1 SAINTE CROIX DU MONT 1989

CHÂTEAU DES COULINATS

1 POMEROL 1987 CHÂTEAU

HERMITAGE MAZEYRES

1 COTES DE BOURG 1989 SIRE

DE LANSAC

1 MADIRAN 1993 CHÂTEAU

FLORIS

1 MADIRAN 1990 CHÂTEAU D

ARRICAU BORDES

ALEXANDRE LANDRE NANCY



1010

1020 Lot de 6 bouteilles de SAINT EMILION

Estimation : 40 - 60€

6 SAINT-EMILION 1988
CHÂTEAU COUZINAT

1021 Lot de 6 bouteilles de Vins de BORDEAUX

Estimation : 25 - 35€

1 SAUTERNES 1985 CHÂTEAU LIOT
1 BORDEAUX 2011 CHÂTEAU PILET
1 SAINT-EMILION 2005 CHÂTEAU JUGUET
1 SAINT EMILION 1997 JEAN PIERRE MOUEIX
1 LOUPIAC 1996 CHÂTEAU COULOMET
1 JURANCON 1998 PRESTIGE D'AUTOMNE

1022 Lot de 6 bouteilles de vins de BORDEAUX

Estimation : 25 - 55€

2 GRAVES 2004 CHÂTEAU DE CHANTEGRIVE
3 BORDEAUX 2010 CHÂTEAU POUCHAUD LARQUEY
1 BORDEAUX 2010 SEIGNEURS DE POMMYERS

1023 Ensemble de 6 bouteilles de BORDEAUX

Estimation : 20 - 40€

1 JURANCON 1995 CAVE DE GAN
1 JURANCON 2001 CHANTAL PEYROUTET
1 SAUMUR CHAMPIGNY 1998 YVES DROUINEAU
1 COTES DE CASTILLON 2003 CHÂTEAU DE L ESTANG
1 NAVARRA 2013 OYONDOA
1 MARGAUX 2000 CHÂTEAU D ARSAC

1024 Ensemble de 6 bouteilles de BORDEAUX

Estimation : 50 - 70€

3 MARGAUX 1996 CHÂTEAU NOTTON
1 SAINT EMILION 1990 CHÂTEAU LA TOUR DU PIN
1 HAUT MEDOC 1996 CHÂTEAU CITRAN
1 SAINT-EMILION 2006 CHÂTEAU BELLEVUE

1025 Ensemble de 2 bouteilles de HAUT MEDOC 1981

Estimation : 35 - 55€

2 HAUT MEDOC 1981 CHÂTEAU CAMENSAC

1026 Ensemble de 5 bouteilles de BOURGOGNE

Estimation : 40 - 60€

1 JULIENAS 2000 CONDEMINE
1 POMMARD 2002 PRUNIER DAMY
3 CHABLIS 2008 DOMAINE FEVRE

1032 Ensemble de 60 bouteilles de SANTENAY 2017

Estimation : 600 - 800€

60 bouteilles de SANTENAY, 2017, Domaine Romaine MONIOT NIE.

1033 Ensemble de 4 bouteilles de vin de COTE DE BEAUNE

Estimation : 30 - 50€

1 POMMARD 2000 JEAN CLAUDE GUYAUX
3 SAVIGNY-LES-BEAUNE 2003 JEAN CLAUD GUYAUX

1034 Ensemble de 18 bouteilles de CORTON CHARLEMAGNE 2011

Estimation : 180 - 250€

18 bouteilles de CORTON CHARLEMAGNE, 2011, Domaine Romain MONIOT NIE.

1035 Ensemble de 2 bouteilles de vin de COTE DE BEAUNE

Estimation : 60 - 80€

1 CORTON BRESSANDES 1981 GASTON ET PIERRE RAVAUT
1 ALOXE-CORTON 1978 EMILI CHANDESAIS

1036 2 bouteille de vin de CORTON BRESSANDES 1992 ANDRE ET JEAN RENE NUDANT

Estimation : 80 - 120€

2 CORTON BRESSANDES 1992 ANDRE ET JEAN RENE NUDANT

1037 Ensemble de 6 bouteille de vin de COTE DE BEAUNE

Estimation : 60 - 80€

1 AUXEY-DURESSSES 1996 CHARTON
1 BOURGOGNE ROUGE 1997 CHARTON
2 ALOXE-CORTON 1989 HOSPICES DE DIJON
2 BOURGOGNE ROUGE CHARTON



1032

1038 3 bouteille de vin de CÔTE DE NUITS

Estimation : 30 - 50€

1 NUITS-SAINT-GEORGES LES LAVIERES 2002 ARMELLE ET BERNARD RION
1 BOURGOGNE ROUGE 1995 ROUGEOT DUPIN
1 GEVREY-CHAMBERTIN 1981 EMILE CHANDESAIS

1039 1 bouteille de CHARMES CHAMBERTIN 1992 SEGUIN

Estimation : 80 - 120€

1 CHARMES CHAMBERTIN 1992 SEGUIN

1040 Une bouteille de CALVADOS 1966 MICHEL HUARD

Estimation : 140 - 160€

1 CALVADOS 1966 MICHEL HUARD

1041 Ensemble de 6 bouteilles SAINT-EMILION MISE BARONNIE 1999 BARON PHILIPPE DE ROTHSCHILD

Estimation : 30 - 50€

6 SAINT-EMILION MISE BARONNIE 1999 BARON PHILIPPE DE ROTHSCHILD

1042 1 bouteille de MAGNUM HAUT BRION 2015

Estimation : 1 100 - 1 150€

1 MAGNUM HAUT BRION 2015



1042

1043 Ensemble de 4 bouteilles de vin

Estimation : 60 - 80€

2 SAINT ESTEPHE 1998
CHÂTEAU PHELAN SEGUR
1 SAINT EMILION 1GCCL 1983
CHÂTEAU CANON
1 PESSACE LEOGNAN 1993
CHATEAU LAFARGUE

1044 Ensemble de 6 bouteilles de vin

Estimation : 50 - 60€

3 PERNAND VERGELESSES 1996
CHARTON
1 AUXEY DURESSES 1996
CHARTON
1 SAVIGNY LES BEAUNE 1996
CHARTON
1 BEAUJOLAIS CHANT BEL 1996
CHARTON

1045 Ensemble de 6 bouteilles de BORDEAUX 1988 CHÂTEAU CAMARSAC

Estimation : 20 - 40€

6 bouteilles de BORDEAUX 1988
CHÂTEAU CAMARSAC

1046 Ensemble de 3 bouteilles de MARGAUX 1990

Estimation : 30 - 50€

3 MARGAUX 1990 CHÂTEAU
CANUET

1047 Ensemble de 10 bouteilles de BOURGOGNE ROUGE 1987

Estimation : 80 - 120€

10 BOURGOGNE ROUGE 1987
HOSPICES DE DIJON

1048 Ensemble de 6 bouteilles de BORDEAUX

Estimation : 20 - 40€

4 SAINT ESTEPHE 1997
CHÂTEAU DES GROS
CAILLOUX CBO
2 HAUT MEDOC 1997 CHÂTEAU
D ARSAC

1049 CBO de 6 bouteilles de PUISSEGUIN SAINT EMILION 2000

Estimation : 20 - 40€

6 PUISSEGUIN SAINT EMILION
2000 CHÂTEAU BEL AIR CBO

1050 Ensemble de 6 bouteilles de vin

Estimation : 20 - 40€

3 SANCERRE LES CHEVILLOTS
CALCAIRE 2005 JEAN PIERRE
LAPORTE
1 SANCERRE PERLE BLANCHE
2008 CHRISTIAN LAUVERJAT
2 SAINT ROMAIN SOUS LE
CHÂTEAU 1995 BAROLET
BOURRUD

1051 Ensemble de 7 bouteilles de vin

Estimation : 25 - 35€

1 JURANCON 2020 CHÂTEAU
ROQUEMORT
1 SYLVANER 1990 LAUGEL
1 GEWURZTRAMINER 1993
ANDRE ACKERMANN
1 DEMIE FRONTON 2006
DOMAIN DU TEMBOURET
1 DEMIE BORDEAUX 2010
MARQUIS DE BERN
1 MAGNUM POMEROL 2001
AQUIRO
1 MAGNUM COTES DE BOURG
1985 CHÂTEAU PLAISANCE

1052 Ensemble de 6 bouteilles de vin

Estimation : 20 - 40€

1 SAUMUR CHAMPIGNY 1994
CAVE DES VIGNERONS DE
SAUMUR
1 MONBAZILLAC 1998
CHÂTEAU LABRIE
1 COTES DE BOURG 1990
CHÂTEAU HAUT LANSAC
1 MADIRAN 1992 LES GRANDS
CHAY DU ROY
1 SAINTE CROIX DU MONT 1989
CHÂTEAU DES COULINATS
1 BORDEAUX ROSE 2014
CHÂTEAU HAUT GARRIGA

1053 Ensemble de 12 bouteilles de SAINT EMILION 1995

Estimation : 100 - 150€

12 SAINT EMILION 1995
CHÂTEAU PIPEAU

1054 CBO de 12 bouteilles de MEDOC 1993

Estimation : 80 - 120€

12 MEDOC 1993 CHÂTEAU D
ESCOT CBO

1055 Ensemble de 8 bouteilles de ALOXE-CORTON 1989

Estimation : 120 - 150€

8 ALOXE CORTON 1989
HOSPICES DE DIJON

1056 Ensemble de 2 bouteilles de SAINT-EMILION 1991

Estimation : 25 - 35€

2 SAINT-EMILION 1991
CHÂTEAU PIPEAU

1057 Ensemble de 12 bouteilles de SAINT EMILION 1997

Estimation : 100 - 150€

12 SAINT EMILION 1997
CHÂTEAU PIPEAU

1058 Ensemble de 4 bouteilles de MARGAUX 1989

Estimation : 100 - 150€

4 MARGAUX 1989 CHÂTEAU DU
TERTRE

1059 Ensemble de 5 bouteilles de vin

Estimation : 30 - 50€

1 MADIRAN 2005
PRODUCTEURS DE GASCOGNE
1 BORDEAUX 1986 CHÂTEAU
HAUT CATALOGNE
1 MOULIS 1990 L ORATOIRE DE
CHASSE SPLEEN
1 SAINT JULIEN 2015 PAVILLON
DU GLANA
1 MEDOC 1983 CHÂTEAU LA
CARDONNE

1060 Ensemble de 4 bouteilles de vin de BORDEAUX

Estimation : 20 - 40€

1 BORDEAUX 1990 CHÂTEAU
PRIEURE ST GENES
1 1ERES COTES DE BORDEAUX
1986 CHÂTEAU LAFITTE
1 BORDEAUX 19896 CHÂTEAU
LA COMMANDERIE
1 BORDEAUX 1999 CHÂTEAU LA
CITADELLE

1061 CBO de 6 bouteilles de MOULIS 1995

Estimation : 20 - 40€

6 MOULIS 1995 CHÂTEAU
BRILLETTE CBO

1062 Ensemble de 2 bouteilles de vin

Estimation : 20 - 40€

1 MARGAUX 1980 CHÂTEAU
RAUZAN GASSIES
1 CHIROUBLES 2004 CHÂTEAU
DE RAOUSSET

1063 CBO de 3 bouteilles de HAUT MEDOC 1990

Estimation : 20 - 40€

3 HAUT MEDOC 1990 CHÂTEAU
SAINT AHON CBO

1064 Ensemble de 3 bouteilles de BORDEAUX

Estimation : 30 - 50€

1 SAINTE CROIX DU MONT 2004
CHÂTEAU DAUBRIN
1 SAUTERNES 1983 CHÂTEAU
SEGALAS RABAUD
1 SAUTERNES 1996 CHÂTEAU
GUITERONDE

1065 Ensemble de 2 bouteilles de vin

Estimation : 80 - 120€

1 MARSANNAY BLANC 1990
HUGUENOT
1 GEWURZTRAMINER GC
ALTENBERG 1993 ANDRE
ACKERMANN

1066 1 magnum de HAUT BRION 2015

Estimation : 1 100 - 1 150€

1 MAGNUM HAUT BRION 2015

1067 3 bouteilles de NUITS ST GEORGES 1ER CRU MONT DES OISEAUX 2019

Estimation : 100 - 150€

3 NUITS ST GEORGES 1ER
CRU MONT DES OISEAUX 2019
DOMAINE DE L ARLOT

1068 1 magnum de MISSION HAUT BRION 2009

Estimation : 1 100 - 1 150€

1 MAGNUM MISSION HAUT
BRION 2009

1069 Ensemble de 3 bouteilles de vin de BORDEAUX

Estimation : 30 - 50€

1 COTES DE BOURG 1990
CHÂTEAU HAUT LANSAC
1 MOULIS 1996 LA BERREDE
GRAND POUJEAUX
1 COTES DE BOURG 1997 LES
MOULINS DE HAUT LANSAC

1070 12 bouteilles de SAINT EMILION 1998

Estimation : 100 - 150€

12 SAINT EMILION 1998
CHÂTEAU PIPEAU

1071 9 bouteilles de PESSAC LEOGNAN 1997

Estimation : 160 - 180€

9 PESSAC LEOGNAN 1997
CHÂTEAU CARBONNIEUX

1072 4 bouteilles de SAINT JULIEN 2002

Estimation : 100 - 150€

4 SAINT JULIEN 2002 CHÂTEAU
LAGRANGE

1073 9 bouteilles de SAINT EMILION 1997

Estimation : 90 - 140€

9 SAINT EMILION 1997
CHÂTEAU PIPEAU

1074 2 bouteilles de vin

Estimation : 15 - 35€

1 ARBOIS BLANC 2004
FRUITIERE VINICOLE D ARBOIS
1 ARBOIS POULSARD 2003
FRUITIERE VINICOLE D ARBOIS

1075 Ensemble de 6 bouteilles de vin

Estimation : 20 - 40€

1 SAINT-VERAN 2006 DOMAINE
DES VALANGES
1 SAINT-EMILION 2002
CHÂTEAU TOUR SAINT
CHRISTOPHE
1 MONTAGNE SAINT EMILION
1983 CLOS MONREPOS
1 CHABLIS 2007 VOCORET
1 BOURGOGNE ROUGE 2016
ROCHE DE BELLENE
1 SANCERRE 1985 DOMAINE
DES TROIS PRESOIRS

1076 1 Magnum de BORDEAUX SUPERIEUR 1988

Estimation : 15 - 35€

1 MAGNUM BORDEAUX
SUPERIEUR 1988 CHÂTEAU
HAUT SAINT ROMAIN

1077 1 bouteille de BAS ARMAGNAC 1930

Estimation : 700 - 750€

1 BAS ARMAGNAC 1930
LAUBADE



1077

1078 Caisse de 3 bouteilles de JULIENAS 1998

Estimation : 20 - 40€

3 JULIENAS 1998 DOMAINE DE
LA CONSCRIPTION

1079 Ensemble de 4 bouteilles de SAINT EMILION 1989

Estimation : 20 - 40€

4 SAINT EMILION 1989
CHÂTEAU DE LISSE

1080 Caisse de 6 bouteilles de GRAVES 1996

Estimation : 20 - 40€

6 GRAVES 1996 CHÂTEAU
BOUSQUET CBO

1081 Ensemble de 4 bouteilles de BANYULS GRAND CRU 1983

Estimation : 50 - 70€

4 BANYULS GRAND CRU 1983
MAS DE LA SERRA

1082 Ensemble de 6 bouteilles de vin

Estimation : 60 - 80€

2 SAINT ROMAIN 1997
CHARTON
2 FIXIN 1997 CHARTON
2 CHATEAUNEUF DU PAPE 1997
CHAPOUTIER

1083 Réunion de 12 bouteilles de SAINT EMILION 1996

Estimation : 100 - 150€

12 SAINT EMILION 1996
CHÂTEAU PIPEAU

1084 Réunion de 6 bouteilles

Estimation : 20 - 40€

1 CARINENA 2001 MONTE
DUCAY
2 MONBAZILLAC 1988
CHÂTEAU LABRIE
1 NAVARRA 2008 MORADOR
1 LOUPIAC 1996 CHÂTEAU
COULOMET
1 JURANCON 1996 PRESTIGE D
AUTOMNE

1085 Ensemble de 6 bouteilles de vin

Estimation : 20 - 40€

4 GRAVES 2006 CHÂTEAU VILLA
BEL AIR
1 GRAVES 2007 CHÂTEAU VILLA
BEL AIR
1 BOURGOGNE ROUGE 1987
HOSPICES DE DIJON

1086 1 bouteille de CLOS SAINT DENIS 1978

Estimation : 200 - 250€

1 CLOS SAINT DENIS 1978
GEORGES LIGNIER

1087 Caisse de 6 bouteilles de SAINT EMILION GRAND CRU 2009

Estimation : 50 - 60€

6 SAINT EMILION GRAND CRU
2009 CHÂTEAU GUILLEMIN LA
GAFFELIERE CBO

1088 Ensemble de 3 bouteilles de vin

Estimation : 40 - 60€

1 SAINT EMILION 1984
CHÂTEAU PALAIS CARDINAL
LAFUIE
1 MARGAUX 1999 CHÂTEAU
SEGONNES
1 MARGAUX 1998 CHÂTEAU
LASCOMBES

1089 Ensemble de 3 bouteilles de vin

Estimation : 30 - 50€

1 BORDEAUX BLANC 1988
CHÂTEAU DU JUGE
1 PESSAC LEOGNAN 1990
CHÂTEAU DE LA LOUVIERE
1 SAINT EMILION 2012
CHÂTEAU TOUR GRAND
FAURIE

1090 1 Magnum POMEROL 1999

Estimation : 15 - 35€

1 MAGNUM POMEROL 1999
AQUIRO

1091 Ensemble de 6 bouteilles de vin

Estimation : 20 - 40€

5 GRAVES 3 EN 2008 ET 2 EN
2006 VILLA BEL AIR
1 SAINT ESTEPHE 2004
CHATEAU TOUR BLANQUET

1092 1 Magnum de SAINT ESTEPHE 1993

Estimation : 30 - 50€

1 MAGNUM SAINT ESTEPHE
1993 CHÂTEAU HAUT
MARBUZET

1093 Ensemble de 6 bouteilles de vin

Estimation : 30 - 50€

1 SANCERRE 1991 SAUTEREAU
1 REGNIE 1994 CHÂTEAU DE
THULON
1 COTES DU RHONE 2007
DOMAINE CORNE LOUP
1 COTES DU JURA 1993 JEAN
PAUL SYRAME
1 SAINT EMILION 1986
CHÂTEAU HAUT CORBIN
1 PESSAC LEOGNAN 1988
CHÂTEAU LA GARDE

1094 2 bouteilles de SAINT EMILION 1996

Estimation : 25 - 35€

2 SAINT EMILION 1996
CHÂTEAU PIPEAU

1095 1 bouteille de SAINT EMILION 2001

Estimation : 500 - 550€

1 SAINT EMILION 2001
CHÂTEAU AUSONE



1095

1096 Ensemble de 3 bouteilles de vin

Estimation : 20 - 40€

1 FRONSAC 1990 CHÂTEAU LA
LANDE MAUSSE
1 SAINT EMILION 1989
CHÂTEAU FOURNEY
1 FRONSAC 2003 CHÂTEAU
MOINE MARTIN

1097 Ensemble de 5 bouteilles de vin

Estimation : 20 - 40€

2 ALSACE PINOT NOIR 1999
MARCEL LICHTLE
1 MAGNUM SAUMUR
CHAMPIGNY 2006 PIERRE
CHARAU
1 COTEAUX DE L AUBANCE
2002 DOMAINE DES DEUX
MOULINS
1 ANJOU 1991 DOMAINE LEDUC
FROUIN

1098 Ensemble de 6 bouteilles de vin

Estimation : 15 - 35€

1 SAUMUR CHAMPIGNY 1998
YVES DROUINEAU
2 COTES DE BOURG 1990
CHÂTEAU HAUT LANSAC
2 COTES DE BOURG 1984
CHÂTEAU PRIEURE SAINT
GEORGES
1 PECHARMANT 1989
VINICOOLE LE FLEIX

1099 Ensemble de 6 bouteilles de vin

Estimation : 20 - 40€

2 MORGON 2004 CHÂTEAU DE
RAOUSSET
1 CROZES HERMITAG 2000 PAUL
JABOULET AINE
2 COTES DE NUITS 2004 JEAN
CLAUDE BOUHEY
1 COTES DE NUITS 1995 B.
BACHELET

1100 Ensemble de 3 bouteilles de vin

Estimation : 15 - 35€

2 COTES DU JURA ROUGE 1993
J.P. SYRAME
1 CHIROUBLES 2004 CHÂTEAU
DE RAOUSSET

**1101 1 Magnum de SAINT
ESTEPHE 1991**

Estimation : 30 - 50€

1 MAGNUM SAINT ESTEPHE
1991 CHÂTEAU HAUT
MARBUZET

**1102 1 Magnum de SAINT
EMILION GRAND CRU 1986**

Estimation : 10 - 20€

1 MAGNUM SAINT EMILION
GRAND CRU 1986 CHÂTEAU
HAUT NAUVE

**1103 1 Magnum de 1ERES COTES
DE BLAYE 2000**

Estimation : 15 - 35€

1 MAGNUM 1ERES COTES DE
BLAYE 2000 CHÂTEAU HAUT
LALANDE

1104 Ensemble de 6 bouteilles de vin

Estimation : 20 - 40€

1 BORDEAUX AGNEAU ROUGE
2013 BARON PHILIPPE DE
ROTHSCHILD
1 COTES DE BORDEAUX
MOELLEUX 1983 CHÂTEAU
HAUT CATALOGNE
1 CHABLIS 2007 VOCORET
1 ARBOIS 1983 CHÂTEAU
MONTFORT
1 COTES DE BOURG 1984
CHÂTEAU PRIEURE SAINT
GEORGES
1 SAINT JOSEPH 2006 LOUIS
CHEZE

1105 Ensemble de 6 bouteilles de vin

Estimation : 25 - 50€

1 SAINT VERAN 2005 DOAMINE
DES VALANGES
1 COTES DU JURA ROUGE 1993
SYRANNE
1 COTES DE BOURG 1985
CHÂTEAU GIVETTE SAMONAL
1 CHATEAUNEUF DU PAPE 2013
DOMAINE LA SOUCO PAPALE
1 SAUTERNES 1996 CLOS DU
ROY
1 GIGONDAS 2006 VIGNERONS
DE GIGONDAS

**1106 1 Magnum de COTES DE
BOURG 2002**

Estimation : 10 - 30€

1 MAGNUM COTES DE BOURG
2002 LA CROIX DAVID CBO

**1107 Ensemble de 6 bouteilles de
SAINT EMILION GRAND CRU
1993**

Estimation : 20 - 40€

6 SAINT-EMILION GRAND CRU
1993 EMILIUS DE TRIMOULET

**1108 1 bouteille de CHEVAL
BLANC 2005**

Estimation : 700 - 750€

1 CHEVAL BLANC 2005

1109 Ensemble de 5 bouteilles de vin

Estimation : 20 - 40€

1 BOURGOGNE BLANC 2007
PIERRE VINCENT
1 BOURGOGNE ROUGE 2002
VIGNERONS DE BUXY
1 BORDEAUX 1992 CHÂTEAU
BOSSEME
1 HAUT MEDOC 1991 CHÂTEAU
HOLDEN
1 MOULIS 1997 CHÂTEAU
MOULIS

1110 Ensemble de 6 bouteilles de vin

Estimation : 25 - 35€

1 MADIRAN 1988 CHÂTEAU
LAFFITE TESTON
1 POMEROL 1998 CHÂTEAU LA
FLEUR TRESSAC
1 MERLOT 1997 CASA
LAPOSTOLLE
1 JURANCON 2015 CAVE DE
GAN
1 CHIANTI 1993 MARCHESI DE
FRESCOBALDI
1 SAINTE CROIX DU MONT 1986
CHÂTEAU DES MAILLES

1111 Ensemble de 5 bouteilles de vin

Estimation : 20 - 40€

1 MALBEC 2007 LA MORAS
1 COTEAUX DU LAYON 2008
DIDIER MARTIN
1 NAVARRA 2008 MORADOR
1 SAINT ESTEPHE 1994
CHÂTEAU LA PEYRE
1 CHABLIS 2008 DOMAINE
FEVRE

**1112 Ensemble de 4 bouteilles de
SAINT ESTEPHE 1978**

Estimation : 120 - 150€

4 SAINT ESTEPHE 1978
CHÂTEAU CALON SEGUR

**1113 Ensemble de 2 bouteilles de
CHATEAUNEUF DU PAPE 1976**

Estimation : 40 - 60€

2 CHATEAUNEUF-DU-PAPE 1976
A.OGIER

1114 Ensemble de 2 bouteilles de vin

Estimation : 10 - 30€

1 COTE DE BEAUNE 1995
BACHELET
1 TOURAIN 1995 DOMAINE
DES PETITS FAITEAUX

**1115 Ensemble de 6 bouteilles de
SAINT EMILION 1983**

Estimation : 50 - 70€

6 SAINT EMILION 1983
CHÂTEAU FOMBRAUGE

**1116 2 bouteilles de SAINT
EMILION 1999**

Estimation : 25 - 35€

2 SAINT EMILION 1999
CHÂTEAU PIPEAU

- 1117 Ensemble de 6 bouteilles de vin**
Estimation : 20 - 40€
1 COTES DU ROUSSILLON
ASTREE 2005 OLIVIER
BERNSTEIN
5 COTES DU RHONE VIEILLES
VIGNES 2012 CLUB DES
VIGNERONS
- 1118 Ensemble de 2 bouteilles de vin**
Estimation : 25 - 55€
1 CORNAS OGRE 2014 MATHIEU
BARRET
1 CHAMPAGNE VEUVE
CLICQUOT
- 1119 Ensemble de 6 bouteilles de Bordeaux**
Estimation : 25 - 35€
5 GRAVES 2005 CHÂTEAU DU
CASTERA
1 HAUT MEDOC 1991 CHÂTEAU
HOLDEN
- 1120 Ensemble de 48 bouteilles de CORTON CHARLEMAGNE, 2016**
Estimation : 480 - 520€
48 bouteilles de CORTON
CHARLEMAGNE, 2016, Domaine
Romain MONIOT NIE.
- 1121 Ensemble de 3 bouteilles de CHASSAGNE MONTRACHET MORGEOT 1997**
Estimation : 300 - 350€
3 CHASSAGNE MONTRACHET
MORGEOT 1997 RAMONET
- 1122 Ensemble de 4 bouteilles de vin**
Estimation : 50 - 70€
2 MARGAUX 1990 CHÂTEAU
CANUET
1 POMEROL 1996 LE CLOCHER
DE ROUGET
1 PESSAC LEOGNAN 1989
CHÂTEAU LALANDE BORIE
- 1123 1 bouteille de PESSAC LEOGNAN 1987**
Estimation : 20 - 40€
1 PESSAC LEOGNAN 1987
CHÂTEAU BAHANS HAUT
BRION
- 1124 2 bouteilles de BOURGOGNE blanc 1997**
Estimation : 15 - 35€
2 BOURGOGNE BLANC 1997
CHARTON
- 1125 3 bouteilles de PESSAC LEOGNAN 1992**
Estimation : 10 - 30€
3 PESSAC LEOGNAN 1992
CHÂTEAU LA GARDE CBO
- 1126 6 bouteilles de GRAVES 2005**
Estimation : 20 - 40€
6 GRAVES 2005 CHÂTEAU DU
CASTERA
- 1127 2 bouteilles de HAUT MEDOC 1989 et 1990**
Estimation : 20 - 40€
2 HAUT MEDOC 1989 ET
1990 CHÂTEAU LAROSE
TRINTAUDON
- 1128 1 bouteille de 3 litres de JURANCON sec 1993**
Estimation : 15 - 35€
1X 3 LITRES JURANCON
SEC 1993 PRODUCTEURS DE
JURANCON
- 1129 Ensemble de 8 bouteilles de vin**
Estimation : 20 - 40€
1 GIVRY 1986 RAOUL CLERGET
1 CHINON 1989 BOUCHARDIERE
1 PAUILLAC 1993 LES
TOURELLES DE LONGUEVILLE
1 COTES DE BOURG 1996
CHÂTEAU LE PRELAT
1 LOUPIAC 1996 CHÂTEAU
COULOMET
1 COTES DE BOURG 1989 SIRE
DE LANSAC
1 COTES DE BOURG 1994 LES
MOULINS DE HAUT LANSAC
1 SAUTERNES 2004 CHÂTEAU
DE BASTARD
- 1130 Ensemble de 6 bouteilles de vin**
Estimation : 20 - 40€
5 SAINT EMILION GRAND
CRU 1981 CHÂTEAU BADON L
AGARELLE
1 HAUT MEDOC 1985 CHÂTEAU
LES JACQUES
- 1131 10 bouteilles de BOURGOGNE ROUGE 1997**
Estimation : 80 - 120€
10 BOURGOGNE ROUGE 1997
CHARTON
- 1132 Ensemble de 4 bouteilles de VOSNE ROMANEE CROIX RAMBEAU**
Estimation : 350 - 450€
2 VOSNE ROMANEE CROIX
RAMBEAU 1991 J. COUDRAY
BIZOT
1 VOSNE ROMANEE CROIX
RAMBEAU 1992 J.COUDRAY
BIZOT
1 VOSNE ROMANEE 1993 J.
COUDRAY BIZOT
- 1133 6 bouteilles de SAINT ROMAIN ROUGE 1981**
Estimation : 50 - 70€
6 SAINT ROMAIN ROUGE 1981
GABRIEL BAROLET BOURRUD
- 1134 1 MAGNUM COTEAUX D AIX EN PROVENCE 1985**
Estimation : 10 - 30€
1 MAGNUM COTEAUX D'AIX EN
PROVENCE 1985 DOMAINE LES
BASTIDES
- 1135 1 MAGNUM JURANCON MOELLEUX 1996**
Estimation : 15 - 35€
1 MAGNUM JURANCON
MOELLEUX 1996
PRODUCTEURS DE JURANCON
- 1136 12 bouteilles de SAINT EMILION 1997**
Estimation : 100 - 150€
12 SAINT EMILION 1997
CHÂTEAU PIPEAU
- 1137 6 bouteilles de PAUILLAC 1993**
Estimation : 50 - 80€
6 PAUILLAC 1993 CHÂTEAU
LYNCH MOUSSAS CBO
- 1138 1 bouteille de JEROBOAM MERCUREY 1ER CRU CLOS DE L EVEQUE 1993**
Estimation : 15 - 35€
1 JEROBOAM MERCUREY 1ER
CRU CLOS DE L EVEQUE 1993
PROTHEAU

1139 1 magnum de SAINT EMILION 2004

Estimation : 15 - 35€

1 MAGNUM SAINT EMILION
2004 CHÂTEAU BELLE ASSISE
COUREAU

1140 4 bouteilles de ALOXE CORTON 1996

Estimation : 75 - 95€

4 ALOXE CORTON 1996
CHEVALIER

1141 12 bouteilles de SAINT ESTEPHE 1994

Estimation : 100 - 150€

12 SAINT ESTEPHE 1994
FRANCK PHELAN CBO

1142 1 bouteille de SAINT EMILION 2001

Estimation : 500 - 550€

1 SAINT EMILION 2001
CHÂTEAU AUSONE

1143 Ensemble de 5 bouteilles de vin

Estimation : 20 - 40€

1 LALANDE DE POMEROL 1994
CHÂTEAU LA BOTTIERE
1 MONTAGNE SAINT EMILION
2002 CHÂTEAU DE LA MAISON
NEUVE
1 SAINT EMILION 1984
CHÂTEAU FRANC MAYNE
1 LALANDE DE POMEROL 1993
CHÂTEAU HAUT CHAIGNEAU
1 SAINT EMILION 1982
CHÂTEAU BELLE ROSE FIGEAC

1144 1 bouteille de COTE ROTIE LA LANDONNE 2003

Estimation : 380 - 420€

1 COTE ROTIE LA LANDONNE
2003 GUIGAL

1145 4 bouteilles de HAUT MEDOC 1988

Estimation : 40 - 60€

4 HAUT MEDOC 1988 CHÂTEAU
LAROSE TRINTAUDON

1146 2 bouteilles de COTES DE BEAUNE 1998

Estimation : 20 - 40€

2 COTES DE BEAUNE
1998 VAUCHER

1147 6 bouteilles de SAINT EMILION 1995

Estimation : 60 - 80€

6 SAINT EMILION 1995
CHÂTEAU PIPEAU

1148 12 bouteilles de BORDEAUX SUPERIEUR 1997

Estimation : 30 - 50€

12 BORDEAUX SUPERIEUR 1997
CHÂTEAU DE LIENNES CBO

1149 12 bouteilles de SAINT EMILION 1997

Estimation : 100 - 150€

12 SAINT EMILION 1997
CHÂTEAU PIPEAU

1150 6 bouteilles de SAINT EMILION GRAND CRU 1996

Estimation : 40 - 60€

6 SAINT EMILION GRAND CRU
1996 CHÂTEAU PIPEAU

1151 6 bouteilles de SAINT ROMAIN ROUGE 1981

Estimation : 50 - 70€

6 SAINT ROMAIN ROUGE 1981
GABRIEL BAROLET BOURRUD

1152 2 bouteilles de BORDEAUX 2000

Estimation : 20 - 40€

2 BORDEAUX 2000 CHÂTEAU LA
CITADELLE

1153 Ensemble de 6 bouteilles de vin

Estimation : 20 - 40€

1 COTEAUX DU LAYON 2008
DIDIER MARTIN
1 JURANCON 1999 CHÂTEAU DE
NAVAILLES
2 COTES DE BOURG 1990
CHÂTEAU HAUT LANSAC
1 SAINT ESTEPHE 1994
CHÂTEAU LA PEYRE
1 COTES DE BOURG 1994 LES
MOULINS DE HAUT LANSAC

1154 Ensemble de 6 bouteilles de vin

Estimation : 20 - 40€

1 BORDEAUX SUPERIEUR 2009
CHÂTEAU LA FREYCHERE
1 FRONSAC 1990 CHÂTEAU LA
LANDE MAUSSE
1 BORDEAUX SUPERIEUR 1994
CHÂTEAU LE LUC REGULA
1 COTEAUX D AIX EN
PROVENCE 1988 DOMAINE DES
BASTIDES
1 SAINT ESTEPHE 2002
CHÂTEAU LA CROIX DE
MARBUZET
1 LUSSAC SAINT EMILION 1999
CHÂTEAU TOUR DE GRENET

1155 1 bouteille de HAUT MEDOC 1987

Estimation : 15 - 35€

1 HAUT MEDOC 1987 CHÂTEAU
LAROSE TRINTAUDON

1156 4 bouteilles de SAINT EMILION 1985

Estimation : 25 - 35€

4 SAINT EMILION 1985
CHÂTEAU DE LISSE

1157 Ensemble de 3 bouteilles de vin

Estimation : 30 - 50€

1 HAUTES COTES DE BEAUNE
1988 BOUHEY ALLEX
1 ALOXE CORTON 1996
CHEVALIER
1 SAINT JOSEPH 2011 HENRI
MAIRE

1158 Ensemble de 6 bouteilles de vin

Estimation : 20 - 40€

1 COTES DE BOURG 1996
CHÂTEAU LE PRELAT
1 JURANCON 1981 DOMAINE
JEAN LACOSTE
1 JURANCON 1995 DOMAINE
CAP DE VIEILLE
1 POMEROL 1999 CHÂTEAU
PLINCETTE
1 IERES COTES DE BORDEAUX
CHÂTEAU REGIS
1 COTES DE BOURG 1989 SIRE
DE LANSAC

1159 1 Magnum POMEROL 1990

Estimation : 15 - 35€

1 MAGNUM POMEROL 1990
CHÂTEAU SAINT ROCH DE
NENIN

**1160 2 bouteilles de MARGAUX
1988**

Estimation : 10 - 20€

2 MARGAUX 1988 MAISON
GOUIN CBO

**1161 1 Bouteille de COTE ROTIE
LA TURQUE 2005**

Estimation : 400 - 450€

1 COTE ROTIE LA TURQUE 2005
GUIGAL

**1162 Ensemble de 3 bouteilles de
vin**

Estimation : 20 - 40€

1 MARGAUX 1988 CHÂTEAU
LATOUR DE BESSAN
1 SAINT EMILION 1982
CHÂTEAU MONT BEL AIRE
1 GRAVES 1985 CHÂTEAU
PICQUE CAILLOU

**1163 Ensemble de 6 bouteilles de
vin**

Estimation : 25 - 45€

1 HAUTES COTES DE NUITS 1992
GERARD BOUILLOT
1 BEAUNE 1985 PIERRE
OUCHARD
1 CHÂTEAU L ETOILE 1989
1 MERCUREY 1ER CRU 2003
ROUGEOT DUPIN
1 BOURGOGNE ROUGE 1989
SAINT ROMANS
1 CHARMES CHAMBERTIN 1970
GEANTET PANSIOT

**1164 Ensemble de 6 bouteilles de
vin**

Estimation : 50 - 70€

1 POMMARD 1983 QUINSON
1 PORTO TAWNY BARROS
1 PORTO SAINT CLAIR 10 ANS
DA SILVA
1 SAUTERNES 1988 CHÂTEAU
ANDOYSE
1 PESSAC LEOGNAN 1989
CHÂTEAU OLIVIER
1 COTES DU JURA 1996 LE
CAVEAU DES JACOBINS

**1165 1 bouteille DE SAINT
EMILION 2000**

Estimation : 500 - 550€

1 bouteille de SAINT EMILION,
Château ANGELUS 2000

**1166 Ensemble de 4 bouteilles de
vin**

Estimation : 30 - 50€

1 MEDOC MISE BARONNIE
1983 BARON PHILIPPE DE
ROTHSCHILD
1 CABERNET SAUVIGNON 1989
BARON DE L ASTRE
2 HAUTES COTES DE BEAUNE
LES BEAUX SITES 1998 L.
METAIRIE
2 SAINT ESTEPHE 1997
MARQUIS DE SAINT ESTEPHE

**1167 1 bouteille de PESSAC
LEOGNAN 2004**

Estimation : 60 - 80€

1 PESSAC LEOGNAN 2004 PAPE
CLEMENT

**1168 1 Magnum de Mission HAUT
BRION 2009**

Estimation : 1 100 - 1 150€

1 MAGNUM MISSION HAUT
BRION 2009



1168

**1169 Ensemble de 7 bouteilles de
SANCERRE 1981**

Estimation : 25 - 35€

7 SANCERRE COTES DE REIGNY
1981 SAUTEREAU

**1171 Ensemble de 6 bouteilles de
vin**

Estimation : 20 - 40€

1 JURANCON 1991 DOMAINE
LES TERRASSES
1 SAUMUR CHAMIGNY 1998
DROUINNEAU
1 LUSSAC SAINT EMILION 1993
ROC DE LUSSAC
1 SAINT ESTEPHE 2001
CHÂTEAU TOUR BLANQUET
1 BORDEAUX 2001 CHATEAZU
MAYNE CABANOT
1 LOUPIAC 1996 CHÂTEAU
COULOMET

**1172 Ensemble de 3 bouteilles de
vin**

Estimation : 30 - 60€

1 RIOJA 2005 LA CUEVA DEL
CONTADOR
1 TORO 2005 NUMANTHIA
1 CHIANTI 2015 VILLA CARDINI

**1173 Ensemble de 6 bouteilles de
vin**

Estimation : 15 - 35€

2 SAUMUR CHAMPIGNY 1998
YVES DROUINEAU
1 GRAVES 2005 CHÂTEAU PERIN
DE NADINE
1 SANCERRE 2008 CHRISTIAN
LAUVERJAT
1 POUILLY FUME 2008 DOMAINE
BONNARD
1 VIN DE PAYS DES COTES DE
GASCOGNE 2002 DOMAINE DU
TARIQUET



ALEXANDRE LANDRE
MAISON DE VENTES
— NANCY —

Formulaire d'ordre d'achat

Nom | Prénom |

Adresse |

Code postal | Ville |

Téléphone | Email |

Vous souhaitez déposer :

- Un ordre d'achat ferme
- Une demande de ligne téléphonique

NUMÉRO DE LOT	DESCRIPTION	ENCHÈRE MAXIMALE

Merci de bien vouloir joindre à ce formulaire une copie de votre pièce d'identité en cours de validité ainsi qu'un moyen de paiement. Si vous enchérissez pour une société, merci de nous fournir un extrait de Kbis de moins de trois mois.

Après avoir pris connaissance des conditions générales de vente détaillées au catalogue et disponibles lors de l'exposition, je vous remercie de bien vouloir enchérir pour mon compte aux limites indiquées en euros (hors frais) les objets ci-dessus désignés.

Date et signature

Conditions générales de vente

I. Adjudication et effets

1. La vente sera faite au comptant et conduite en euros. Le transfert de propriété est opéré dès le prononcé du mot « adjugé ».
2. Sauf disposition spécifique explicitement prévue par l'OVV (Opérateur de Ventes Volontaires) Alexandre Landre NANCY, tout acquéreur s'acquitte, en sus des enchères, de frais acheteur à hauteur de 25% TTC.
3. Conformément aux dispositions légales frappant d'un droit de suite les actes de revente d'œuvres d'art originales dans le cas d'enchères publiques au bénéfice des auteurs, le paiement du droit de suite est supporté par l'acheteur. S'il apparaît qu'un droit de suite n'a pas été comptabilisé alors qu'il est dû à l'auteur, l'acheteur règle ce droit de suite à première demande par l'intermédiaire de l'OVV Alexandre Landre NANCY et décharge l'OVV Alexandre Landre NANCY de toute responsabilité et réclamation à cet égard.
4. Sera imputée aux ventes opérées une majoration via les sites www.interencheres.com de 3,60% TTC ou www.drouot.fr de 1,80% TTC.

II. Garanties

1. Conformément à la loi, les indications portées au catalogue engagent la responsabilité de l'OVV Alexandre Landre NANCY.
2. Toute information complémentaire donnée par le commissaire-priseur sur demande expresse du client est un service rendu gracieusement ; les informations fournies dans ce cadre, et notamment les demandes de rapport de condition, ne peuvent être retenues comme complétant la notice du catalogue et ne peuvent engager la responsabilité de l'OVV Alexandre Landre NANCY.
3. L'OVV Alexandre Landre NANCY se réserve le droit de procéder à d'éventuelles modifications et rectifications jusqu'au moment de la présentation des lots. Toute modification est retranscrite au procès-verbal de la vente, sans préjudice de l'information communiquée au vendeur.
4. Une exposition préalable à la vente permet aux acquéreurs de prendre connaissance de l'état des biens proposés à la vente, et ce, que les acheteurs finaux soient venus ou non à l'exposition. L'exposition aura lieu au sein de la demeure du mardi 25/10/2022 au vendredi 28/10/2022 de 10h à 12h et de 14h à 18h.
5. Les dimensions ne sont signalées qu'à titre indicatif.
6. Les objets d'art et de collection de plus de 100 ans ont pu faire l'objet de restaurations d'usage et/ou d'altérations naturelles compte tenu de leur ancienneté. Les objets d'art et de collection, comme les pendules ou les montres, sont vendus comme des objets d'antiquité et de collection sans garantie de fonctionnement et de conformité. Sauf indication express, les objets vendus sont des objets d'occasion dont l'état est nécessairement marqué par un usage.

III. Enchères

1. Les enchères suivent l'ordre des numéros au catalogue. L'OVV Alexandre Landre NANCY reste libre de fixer l'ordre de progression des enchères et les enchérisseurs sont tenus de s'y conformer. Le plus offrant et dernier enchérisseur est déclaré adjudicataire. En cas de double enchère reconnue effective par l'OVV Alexandre Landre NANCY, l'objet sera remis en vente, tous les amateurs présents pouvant concourir à cette deuxième mise en vente.
2. Le procès-verbal tenu par l'OVV Alexandre Landre NANCY est le seul document faisant foi ; en cas d'enchère tardive en ligne, le pointage de la plateforme de vente en ligne est sans valeur.

IV. Dépôt d'ordres d'achat et demandes d'enchères téléphoniques

1. Tout ordre d'achat ou demande d'enchère téléphonique est transmis à l'OVV Alexandre Landre NANCY jusqu'à 2h avant la vente, et accompagné de la copie de la pièce d'identité en cours de validité et des coordonnées bancaires de l'enchérisseur.
2. L'enchérisseur désireux de déposer un ordre d'achat ferme ou par téléphone s'engage à proposer un prix minimum égal ou supérieur à l'estimation basse du lot suscitant son intérêt.
3. Dans le cas où plusieurs ordres d'un même montant ont été déposés pour un même lot, la première offre reçue l'emporte sur les autres.
4. L'enchérisseur peut modifier ou annuler son ordre d'achat ou sa demande d'enchère téléphonique jusqu'à 2h avant la vente. Sa demande devra être formulée expressément et sans équivoque par mail via nancy@alexandrelandre.com.
5. Les enchères par téléphone sont un service rendu par l'OVV Alexandre Landre NANCY aux clients ne pouvant se déplacer ; en aucun cas l'OVV Alexandre Landre NANCY ne pourra être tenu pour responsable d'un problème de liaison téléphonique.

V. Participation en ligne

1. Les enchérisseurs en ligne acceptent que leurs informations personnelles ainsi que tout renseignement et empreinte de carte bancaire soient communiquées par les plateformes à l'OVV Alexandre Landre NANCY. L'OVV Alexandre Landre NANCY se réserve le droit de demander, le cas échéant, un complément d'information avant inscription définitive pour enchérir en ligne.
2. Toute enchère en ligne sera considérée comme un engagement irrévocable d'achat.
3. Tout adjudicataire en ligne autorise l'OVV Alexandre Landre NANCY à utiliser l'empreinte de carte bancaire afin de procéder au paiement, partiel ou global, des acquisitions, y compris les frais habituels laissés à la charge de l'acheteur (frais acheteur, TVA, frais de live, le cas échéant frais de gardiennage).
4. L'OVV Alexandre Landre NANCY n'a pas connaissance du montant des ordres d'achat secrets, formés automatiquement et progressivement dans la limite fixée par l'enchérisseur. L'exécution de l'ordre s'adapte au feu des enchères en cours.
5. Seul le commissaire-priseur définit le pas d'enchères, sauf indication contraire via les plateformes.

VI. Garde de la chose

1. A compter de l'adjudication, l'OVV Alexandre Landre NANCY stocke gracieusement les lots jusqu'au vendredi 4 novembre 2022 inclus. Passé ce délai, tout bordereau se verra majoré de frais de stockage incluant un forfait fixe de 30€ ainsi que des frais de gardiennage à hauteur de 5€ par lot et par jour ou pour les bordereaux comprenant un ou plusieurs lots dont la spécificité est indiquée par un * un forfait fixe de 100€ ainsi que des frais de gardiennage à hauteur de 30€ par lot et par jour. Les lots ne pourront être délivrés avant paiement intégral et effectif du bordereau et le cas échéant des frais de stockage.
2. L'OVV Alexandre Landre NANCY décline toute responsabilité relative à la garde de la chose à compter du prononcé de l'adjudication.
3. A la demande de l'adjudicataire, l'OVV Alexandre Landre NANCY peut recommander une société d'expédition. L'OVV Alexandre Landre NANCY décline toute responsabilité quant à l'expédition, ainsi que tout sinistre, casse ou perte en résultant.
4. L'OVV Alexandre Landre NANCY met à disposition des adjudicataires ou de leurs mandataires les lots acquis en leur état et sans emballage en vue du transport et ne saurait être tenu responsable de quelque événement survenu après la délivrance dans le cadre du transport.
5. Concernant les lots désignés comme étant immeubles par destination, la Maison Alexandre Landre décline toute responsabilité quant à l'enlèvement, laissé à la charge de l'acheteur.
6. Les lots pourront être retirés au Château de Clévant, 54670 Custines, France du lundi 31 octobre au vendredi 4 novembre, à l'exclusion du mardi 1er novembre, de 10h à 12h et de 14h à 18h. Passée cette date, les délivrances se feront sur rendez-vous expressément confirmé par mail via nancy@alexandrelandre.com. Des frais d'enlèvement et de stockage seront facturés à compter du 30 novembre.



Seules les mentions portées au procès verbal et indiquées sur le bordereau définitif d'achat sont susceptibles d'engager la responsabilité de l'OVV organisant la vente, la SAS ALEXANDRE LANDRE NANCY.



ALEXANDRE LANDRE
MAISON DE VENTES

— — — — —
BEAUNE - SEMUR - NANCY - PARIS



Alexandre Landre - Beaune
26 Place Monge
21200 Beaune
Tél. : 03.80.24.09.66
contact@alexandrelandre.com

Alexandre Landre - Semur
17 rue Buffon
21140 Semur-en-Auxois
Tél. : 03.80.96.75.69
semur@alexandrelandre.com

Alexandre Landre - Nancy
43 Boulevard Albert 1er
54000 Nancy
Tél. : 09.83.43.24.78
nancy@alexandrelandre.com

Alexandre Landre - Paris
53 rue de Bourgogne
75007 Paris
Tél. : 01.48.56.00.11
paris@alexandrelandre.com