

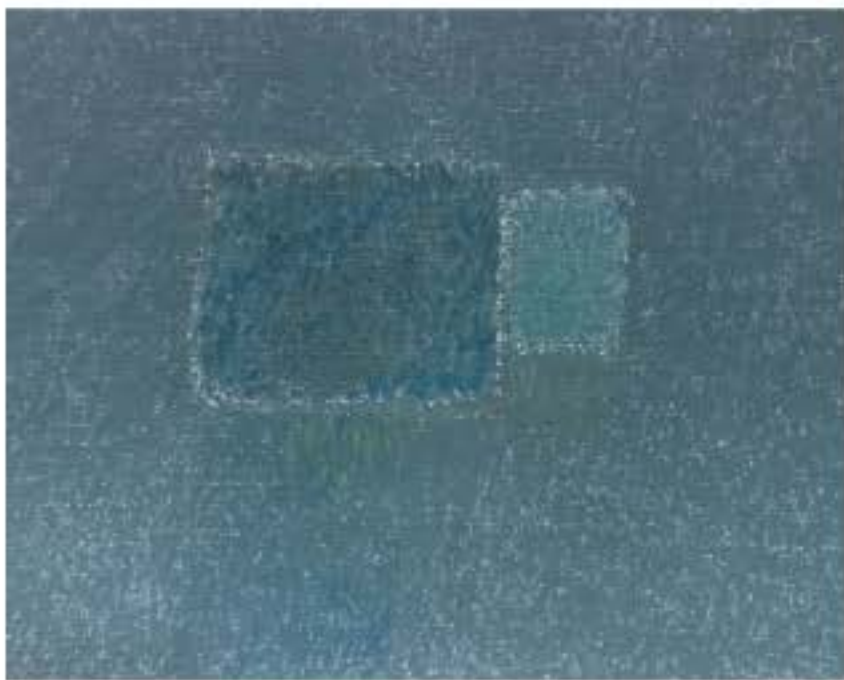

EUVRARD & FABRE
MAISON DE VENTES AUX ENCHÈRES



PREMIÈRE PÉRIODE
PÉRIODE ORANGE



DEUXIÈME PÉRIODE
PÉRIODE SOMBRE

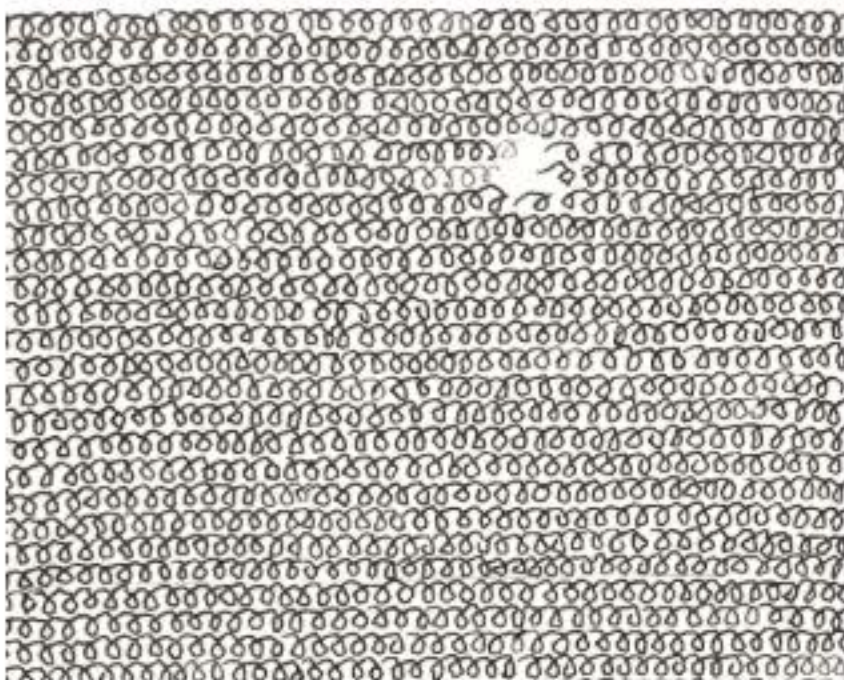

TROISIÈME PÉRIODE
LE TRICOT

K

R

O

C

H

K

A

NADIÈGE MALTZEFF ÉPOUSE BONIFAS (1939), DITE "KROCHKA" PEINTRE DU SILENCE

NADIÈGE MALTZEFF ÉPOUSE BONIFAS, CONNUE ÉGALEMENT SOUS LE NOM DE KROCHKA, EST UNE ARTISTE FRANCO-RUSSE NÉE À PARIS EN 1939. SON TRAVAIL A ÉTÉ PRINCIPALEMENT EXPOSÉ EN FRANCE ET EN ALLEMAGNE.

ELLE PROPOSE DES PEINTURES SILENCIEUSES, SENSIBLES ET IMMERSIVES COMPOSÉES DE JEUX DE FORMES SOMBRES, DES CONTOURS CLAIRS, DES TEXTURES, DES MATIÈRES ET DES LUMIÈRES. LES TEINTES TERNES NOUS INVITENT À RENTRER DANS LE TABLEAU. EN EFFET, ELLES FORCENT LE SPECTATEUR À PRENDRE LE TEMPS D'ACCOMMODER ET MODIFIER SON REGARD L'ENCOURAGEANT AINSI À EXPLORER DE NOUVEAUX HORIZONS.

SON TRAVAIL PEUT ÊTRE DIVISÉ EN TROIS TEMPS : UNE PÉRIODE ORANGE, UNE LONGUE PÉRIODE SOMBRE PROVOQUÉE PAR LA PERTE D'UN ÊTRE CHER QUI SE SUBDIVISE EN DEUX PARTIES. UNE PÉRIODE TRÈS SOMBRE ET UNE PÉRIODE PLUS CLAIRE OÙ DES COULEURS PLUS VIVES SONT UTILISÉES COMME LE VIOLET OU LE BLEU CIEL. ENFIN, DURANT LA PÉRIODE TRICOT, L'ARTISTE EXPÉRIMENTE LE MOTIF DE BOUCLES SOUS DIFFÉRENTES FORMES ET VARIATIONS.



VENTE LIVE
LUNDI 15 JANVIER
14H

EXPOSITION :
SUR RDV UNIQUEMENT À
NOTRE ÉTUDE

14 RUE CLER
75007 PARIS
01.45.50.50.44

HEURES D'OUVERTURE :
9H30-12H ET 14H-18H
DU LUNDI AU VENDREDI

CONTACT@EUVRARD-FABRE.COM

PÉRIODE ORANGE

CHAQUE LOT ESTIMÉ ENTRE 40€ ET 100€



1.



1.



2.



2.



3.



3.



4.



4.



5.



5.



6.



7.



7.



7.



8.



8.



9.



9.



10.



10.



11.



11.



12.



12.



13.



13.



14.



14.



14.



15.



15.



16.



16.



16.



16.



17.



17.



17.



18.



18.



18.



18.



18.

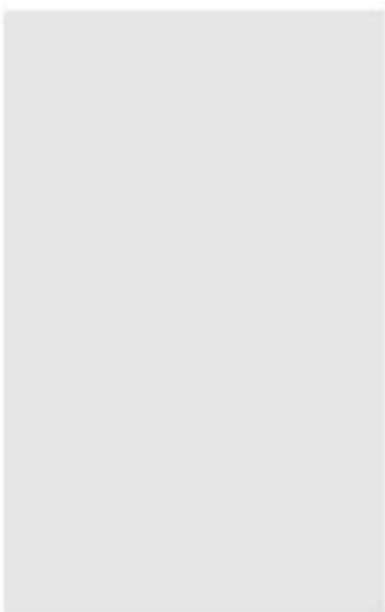

19.



19.



20.

PÉRIODE SOMBRE

CHAQUE LOT ESTIMÉ ENTRE 40€ ET 100€

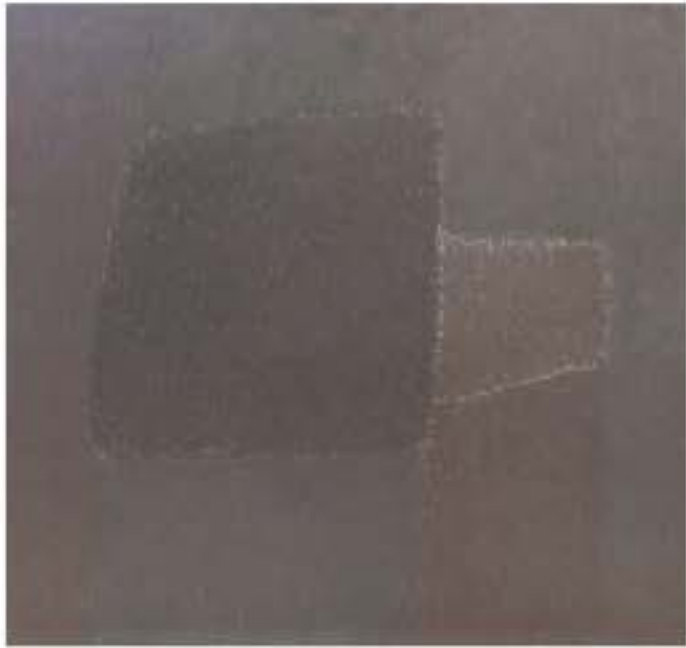

21.



21.

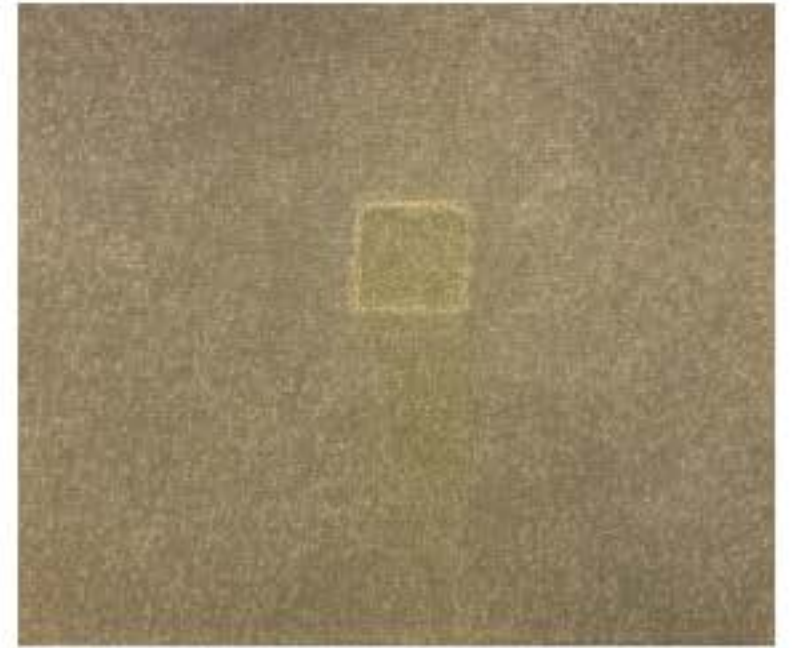

21.



22.



22.



22.



23.

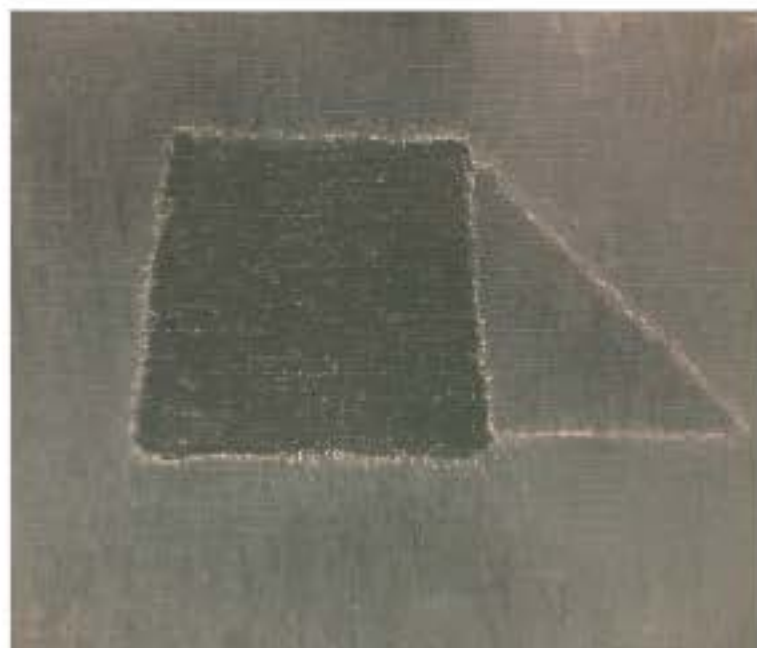

23.

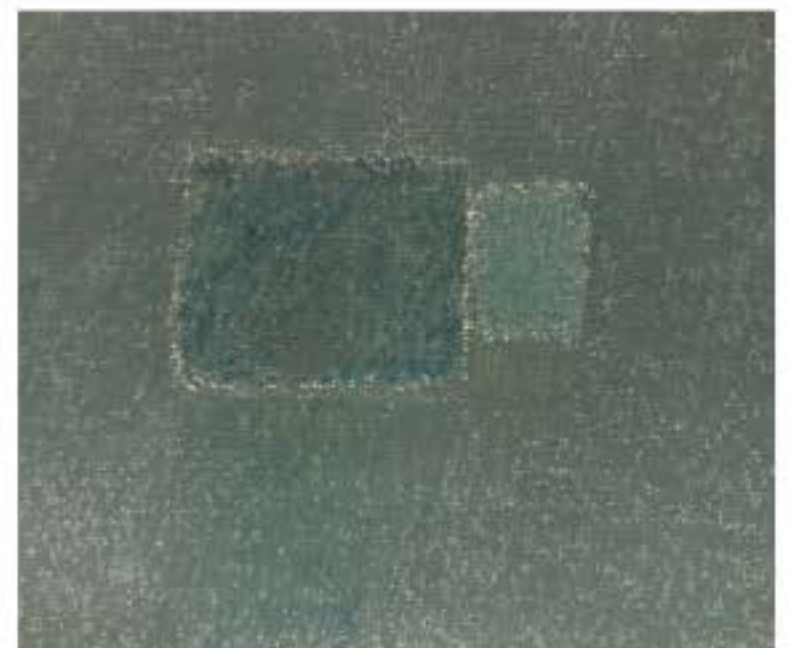

23.

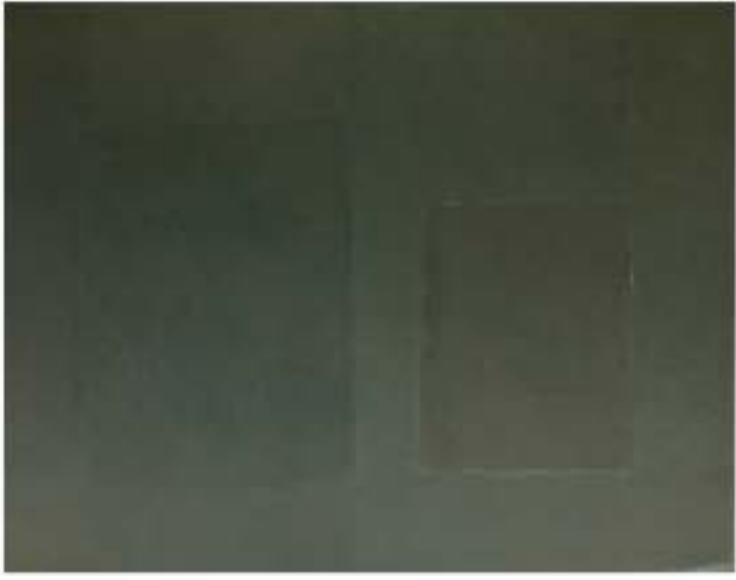

30.



30.



31.



31.



32.



32.



33.



33.



34.



34.



35.



35.



36.



36.

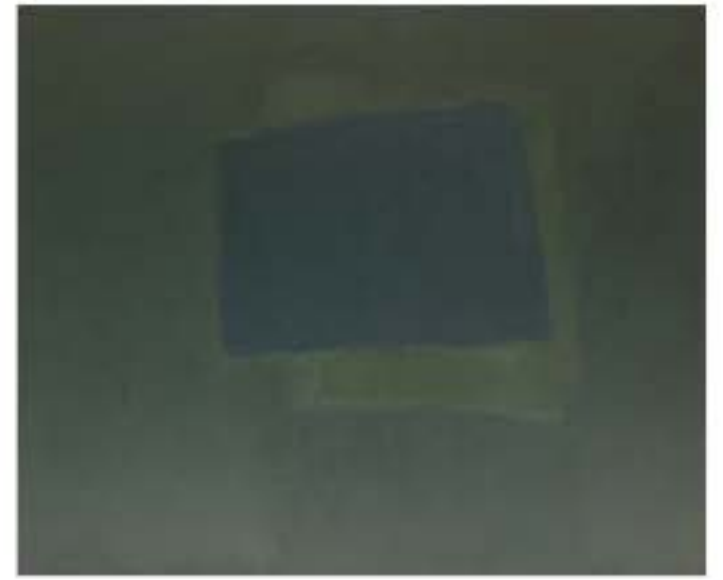

37.

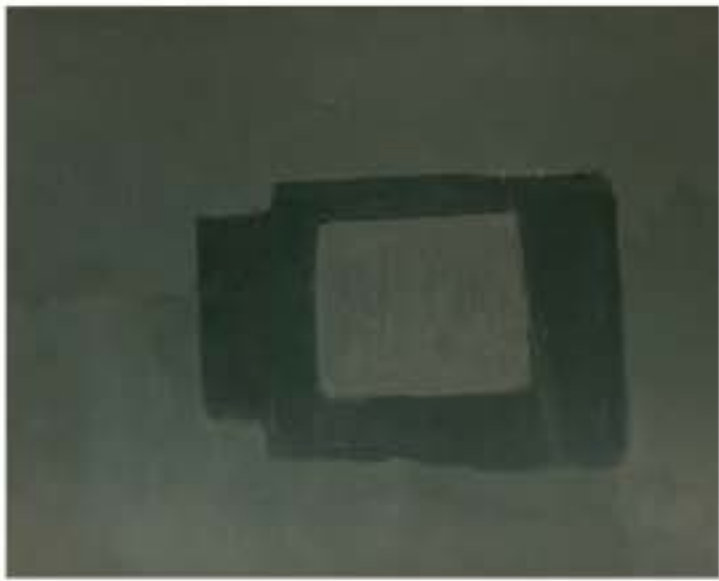

37.



38.



38.



39.



39.



40.



40.

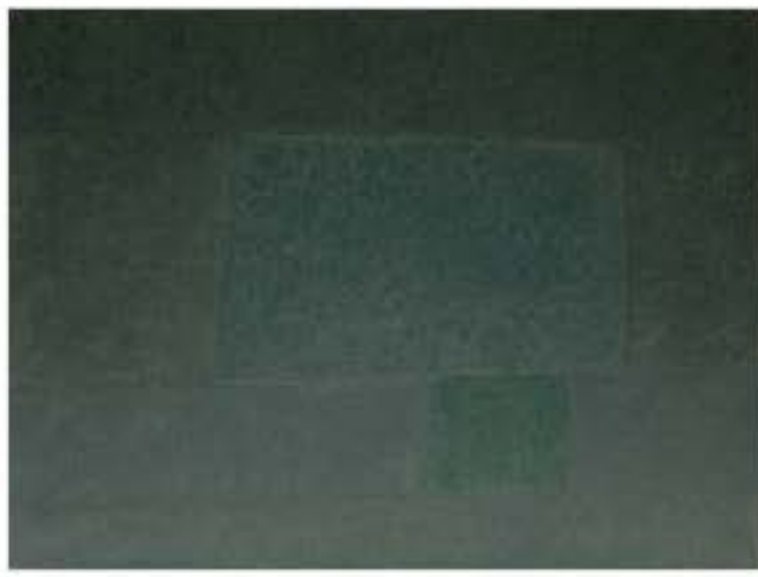

41.



41.



4 2 .



4 2 .



4 2 .



4 3 .



4 3 .



4 4 .



4 4 .



4 5 .



4 5 .



4 6 .



4 6 .



4 7 .



48 .



48 .



49 .



49 .



50 .



50 .



51 .



51 .



52 .



52 .



53 .



53 .



55.



55.



56.



57.



56.



58.



58.

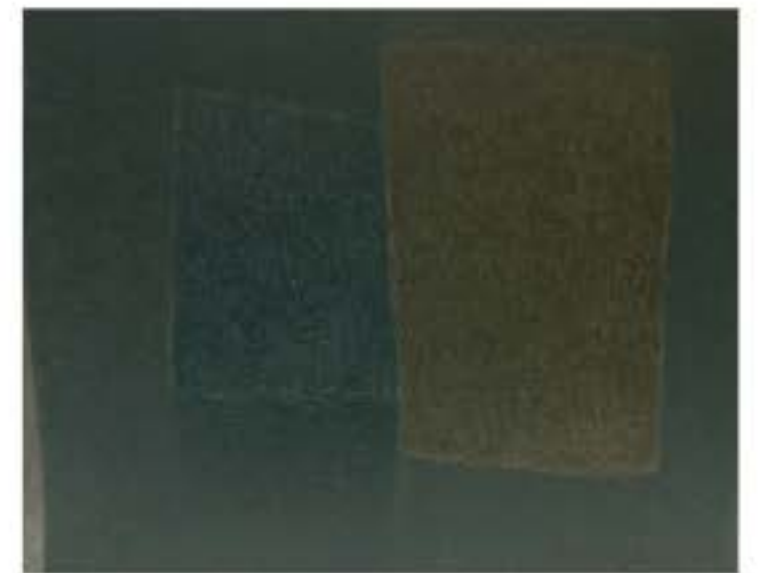

57.

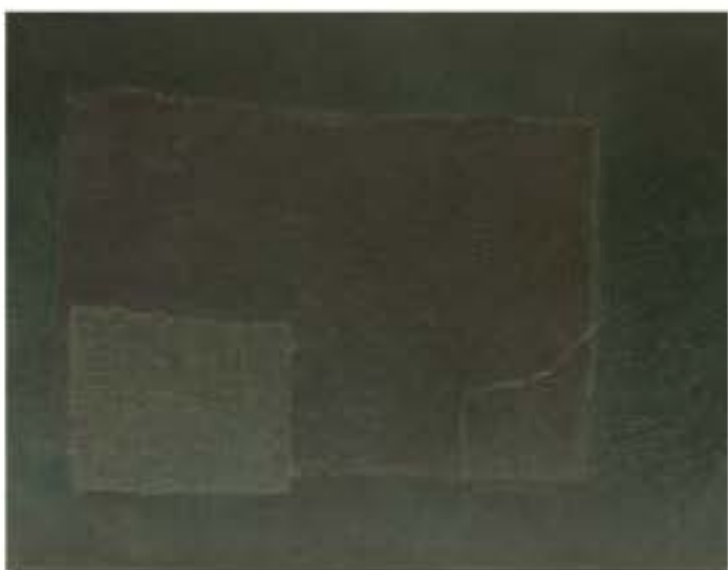

59.



59.



59.



60.



60.



61.



61.



62.



62.



63.



63.



63.



64.



64.



64.



65.



67.



65.



66.



66.



66.



70.



68.



70.



72.



71.



72.



69.



69.



69.



73.



74.



73.



77.

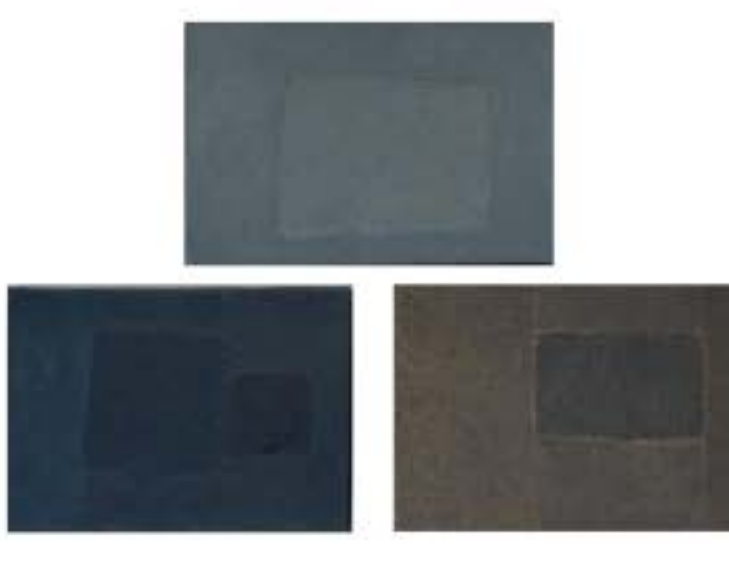

75.



77.



76.



76.

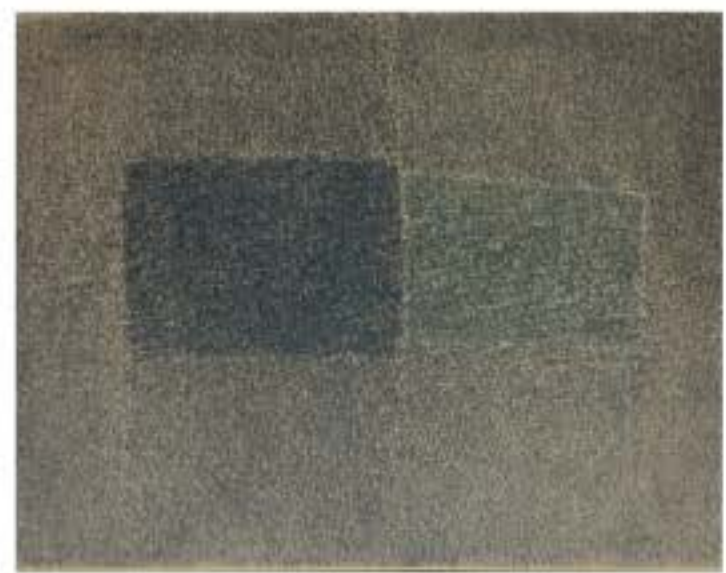

76.



78.



80.

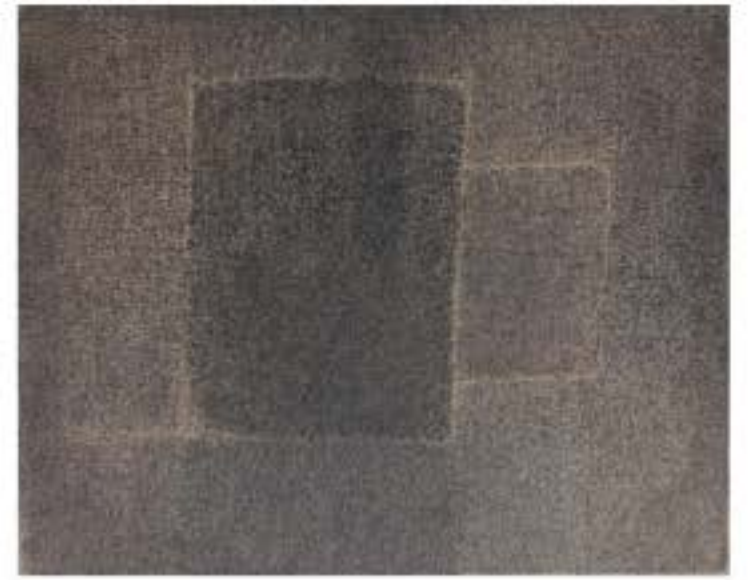

78.



79.



80.

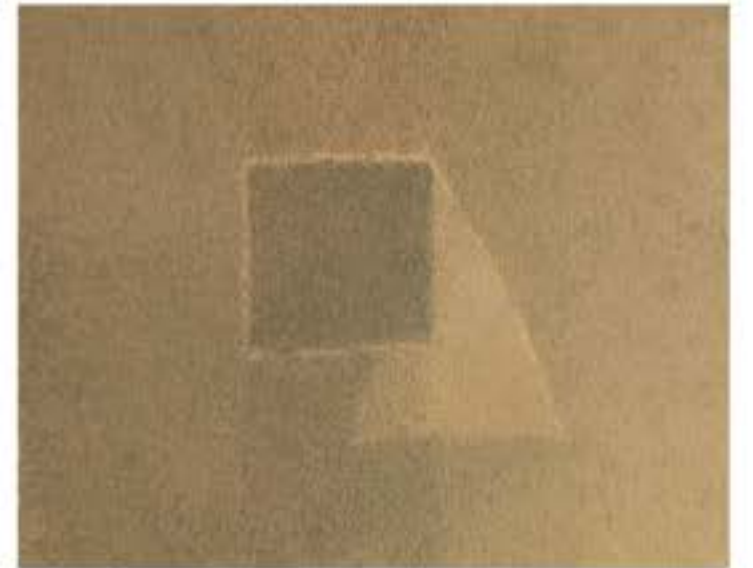

79.



81.



81.



81.



83.



82.



84.



86.



86.



86.



86.



86.



86.



87.



89.



88.



91.



90.



92.

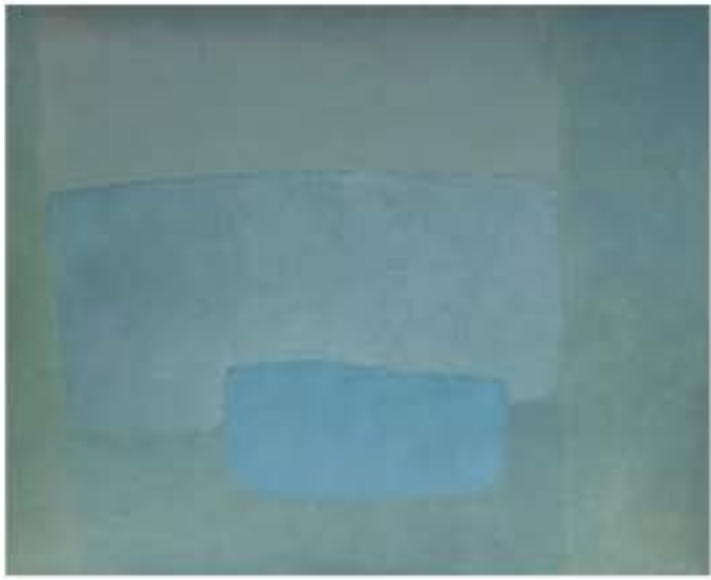

95.



95.



95.



96.



96.



97.



97.



98.



98.



99.



99.



99.



100.



101.



101.



102.



102.



102.



105.

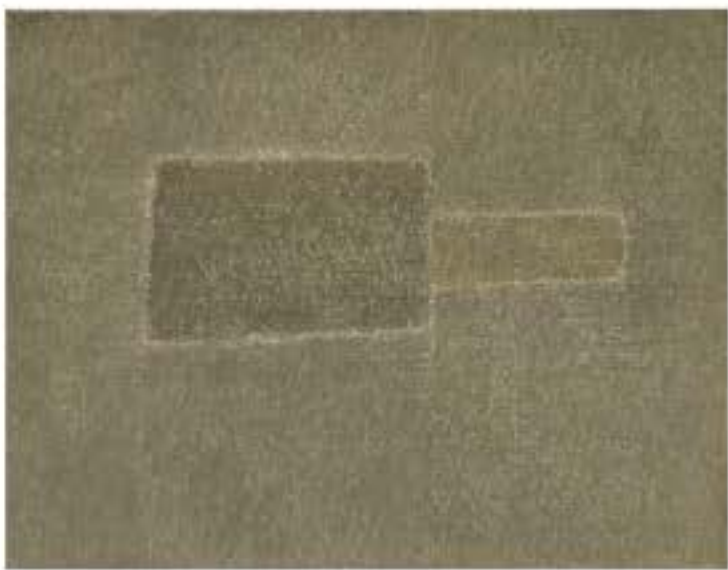

103.



104.



103.



106.



107.

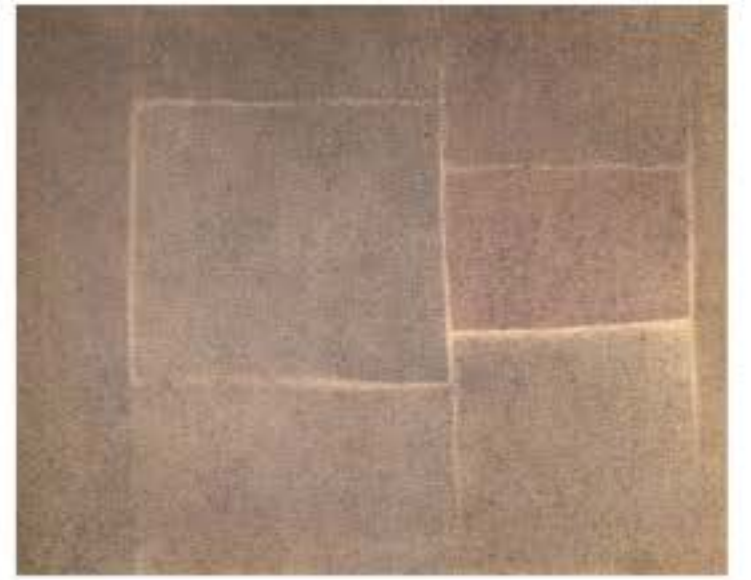

108.



109.



109.



110



111.



111.



112.



112.



114.



113.



115.



116.



118.



117.

LE TRICOT

CHAQUE LOT ESTIMÉ ENTRE 30€ ET 100€



119.



120.

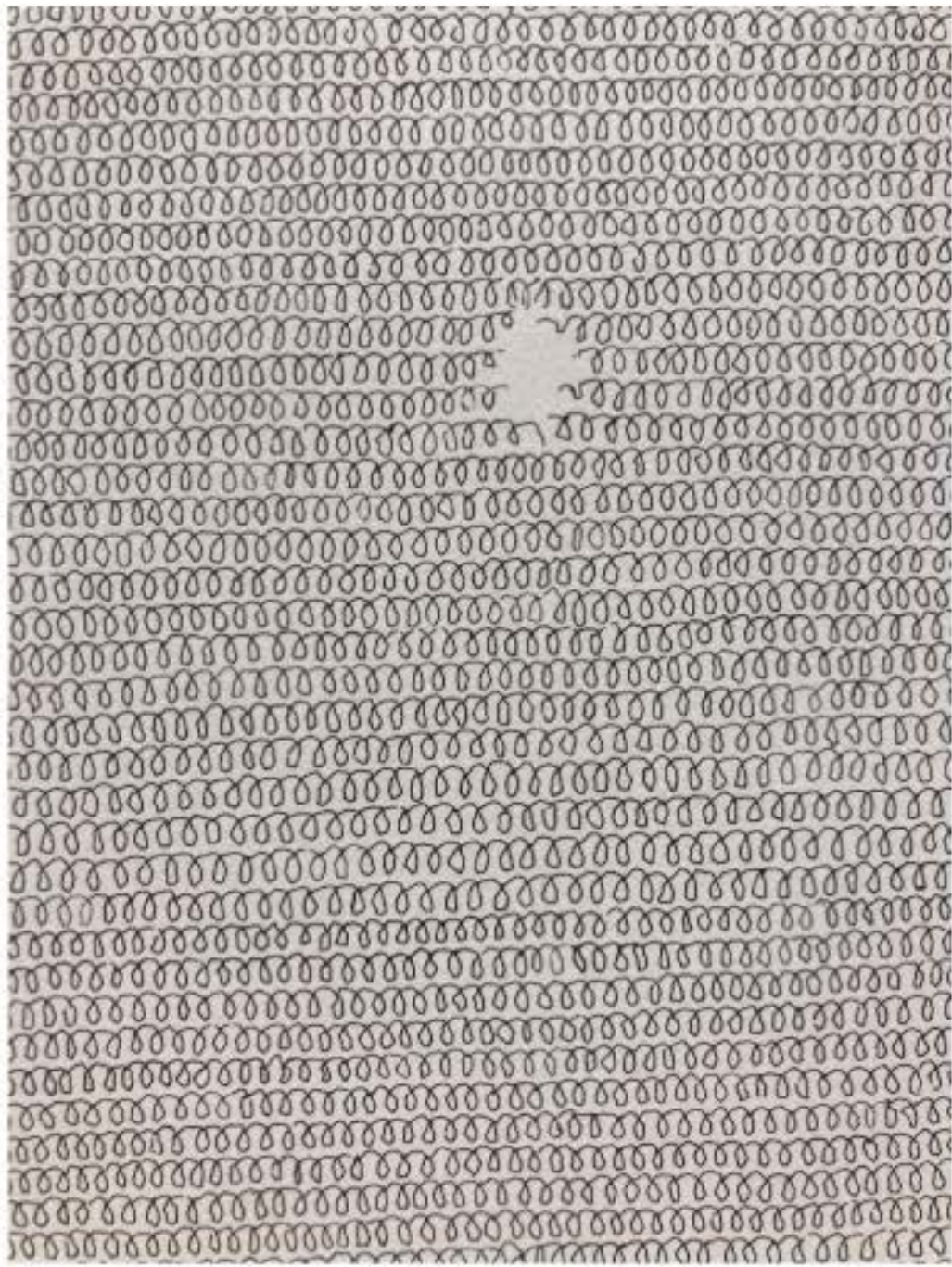

121.



122.



123.

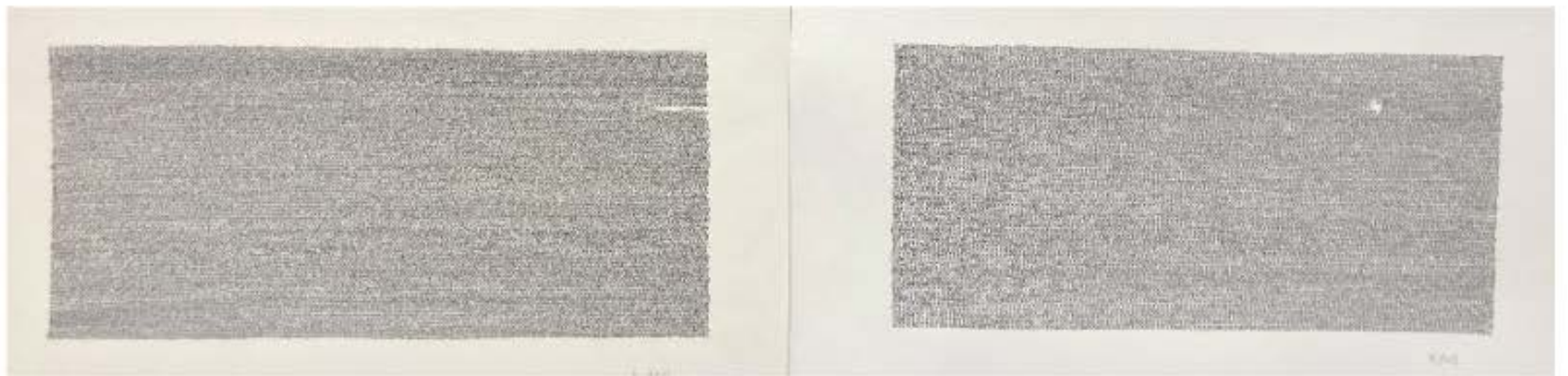

124.

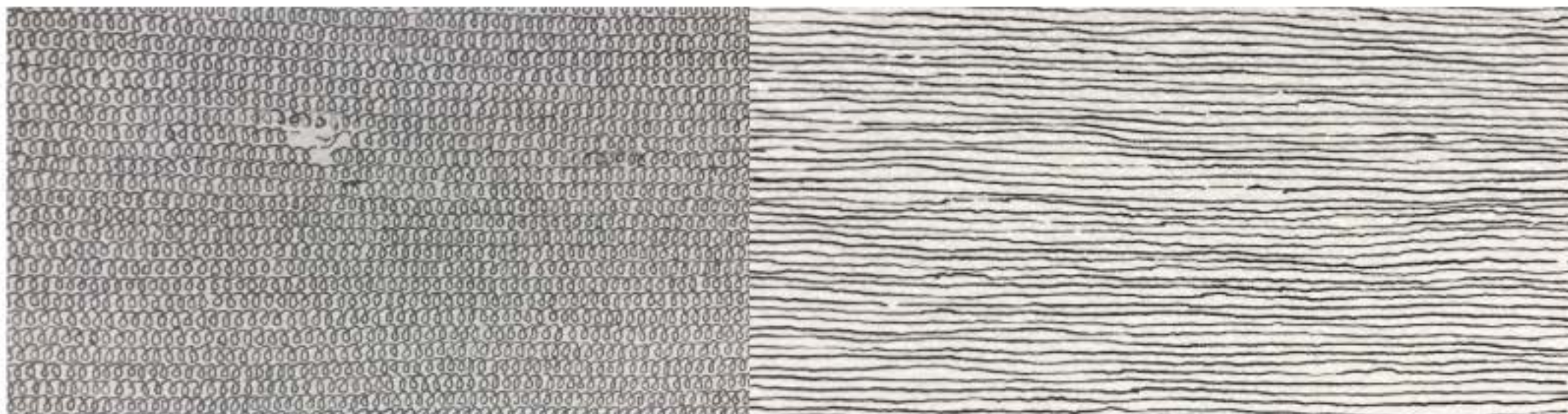

125.



126.

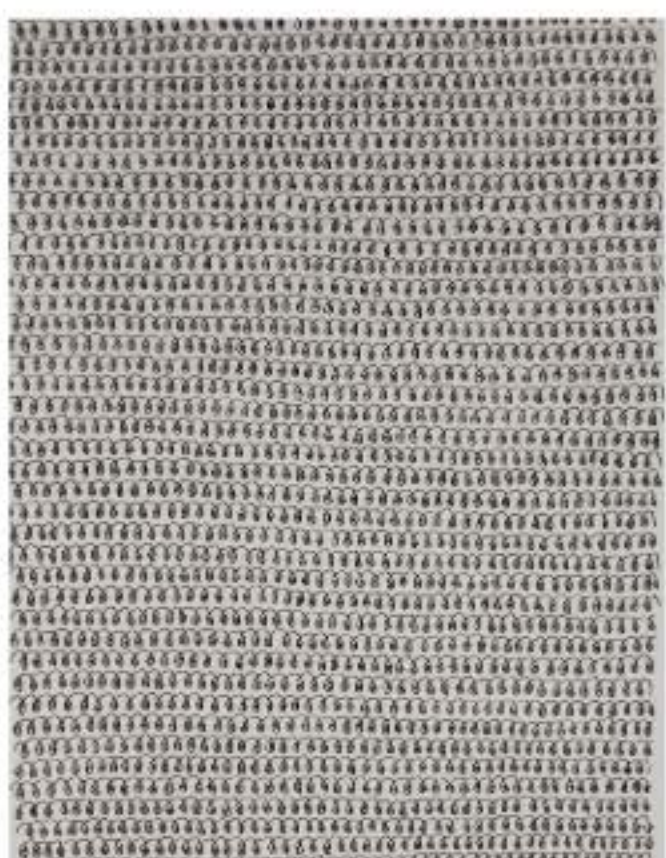

127.





128.

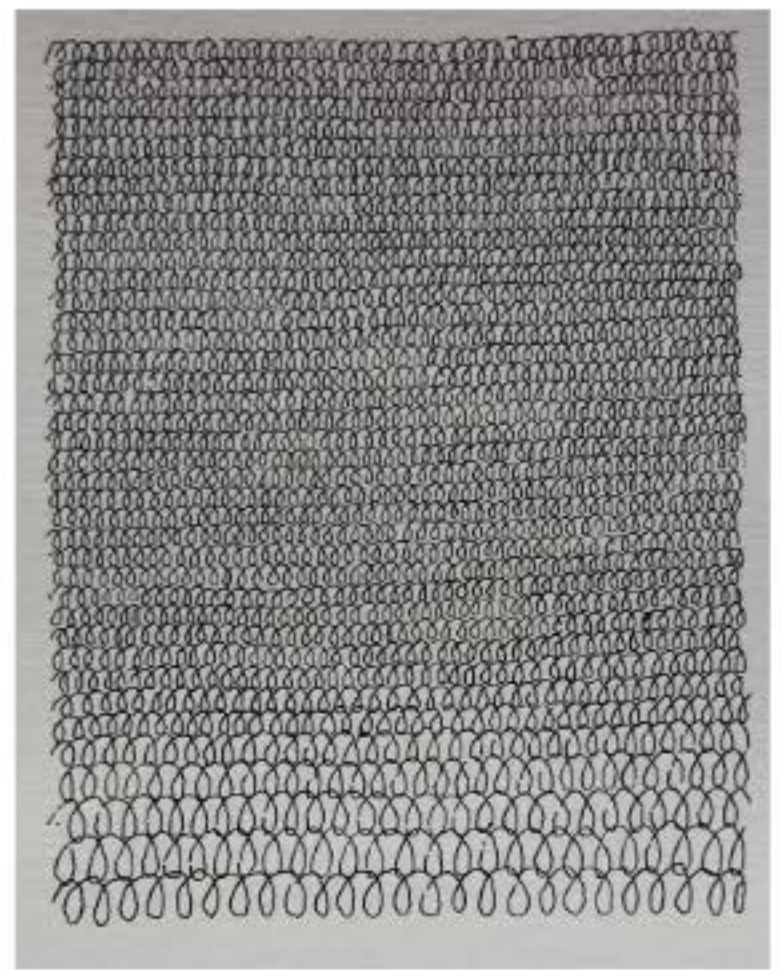

129.



131.

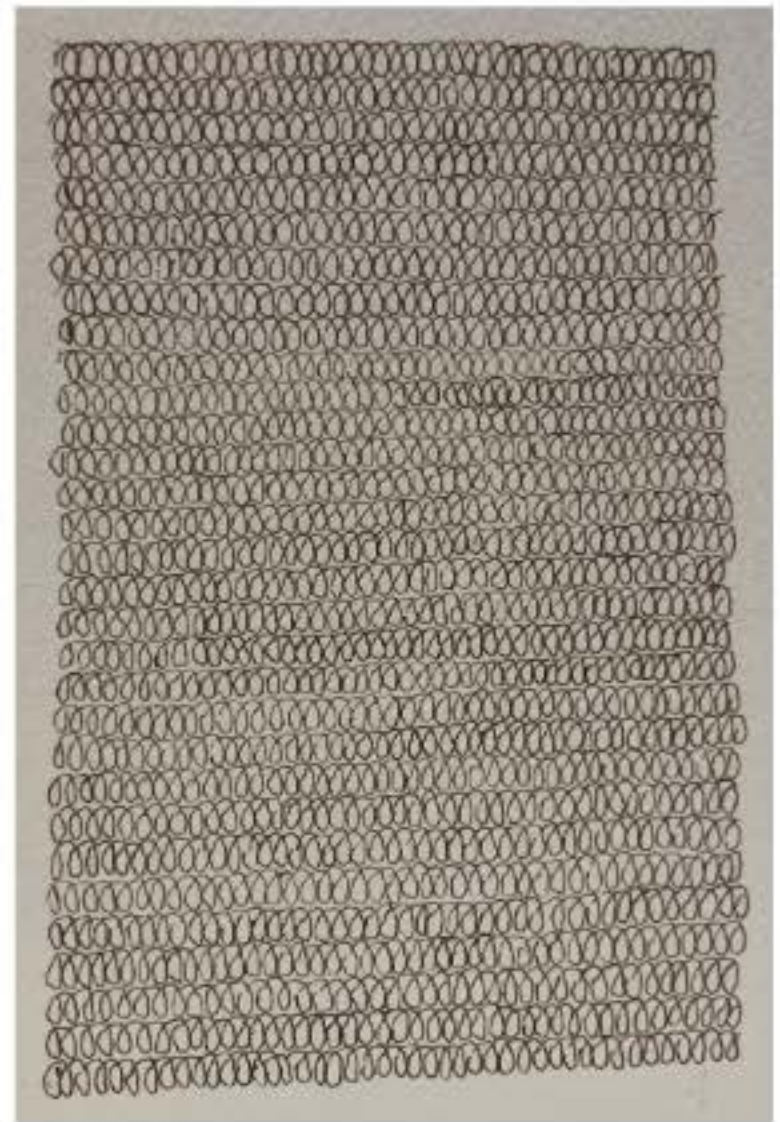

130.



132.



133.



134.

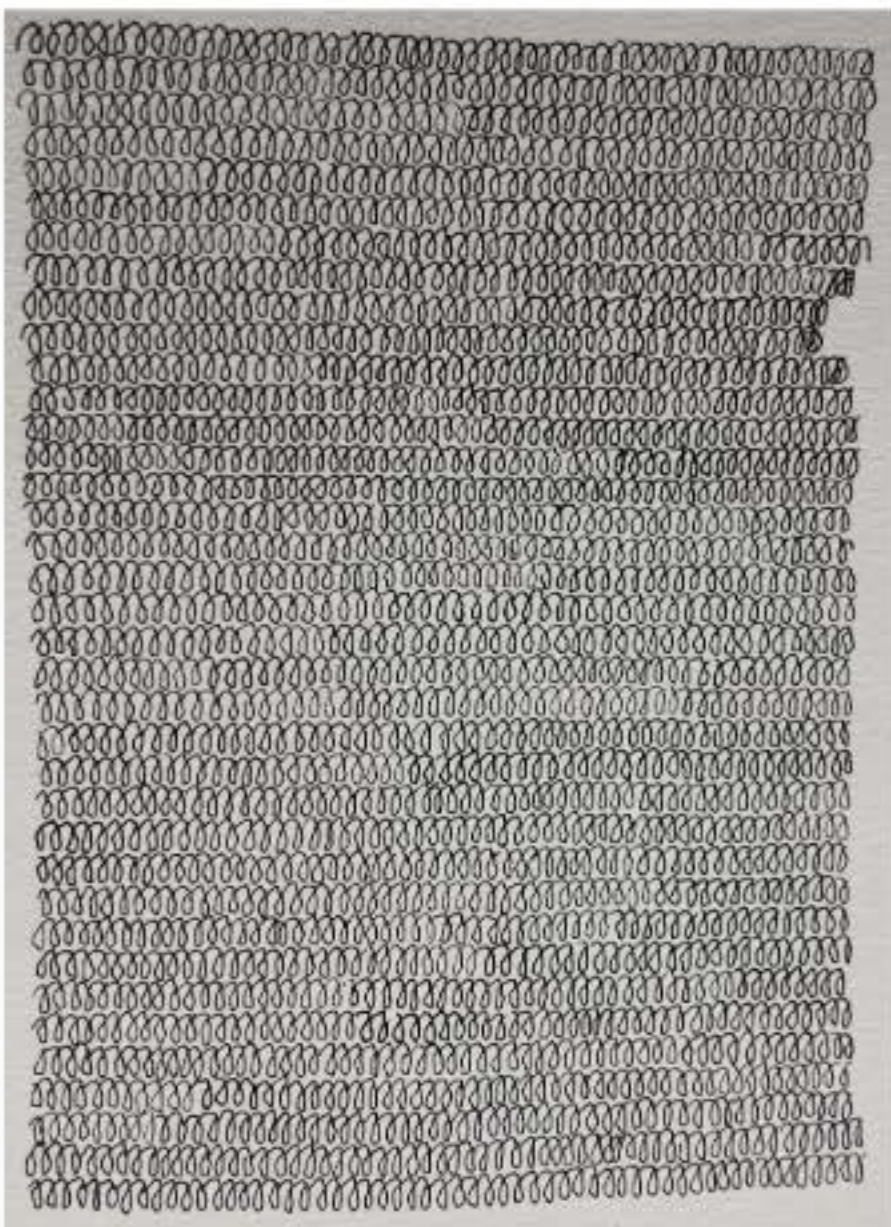

135.

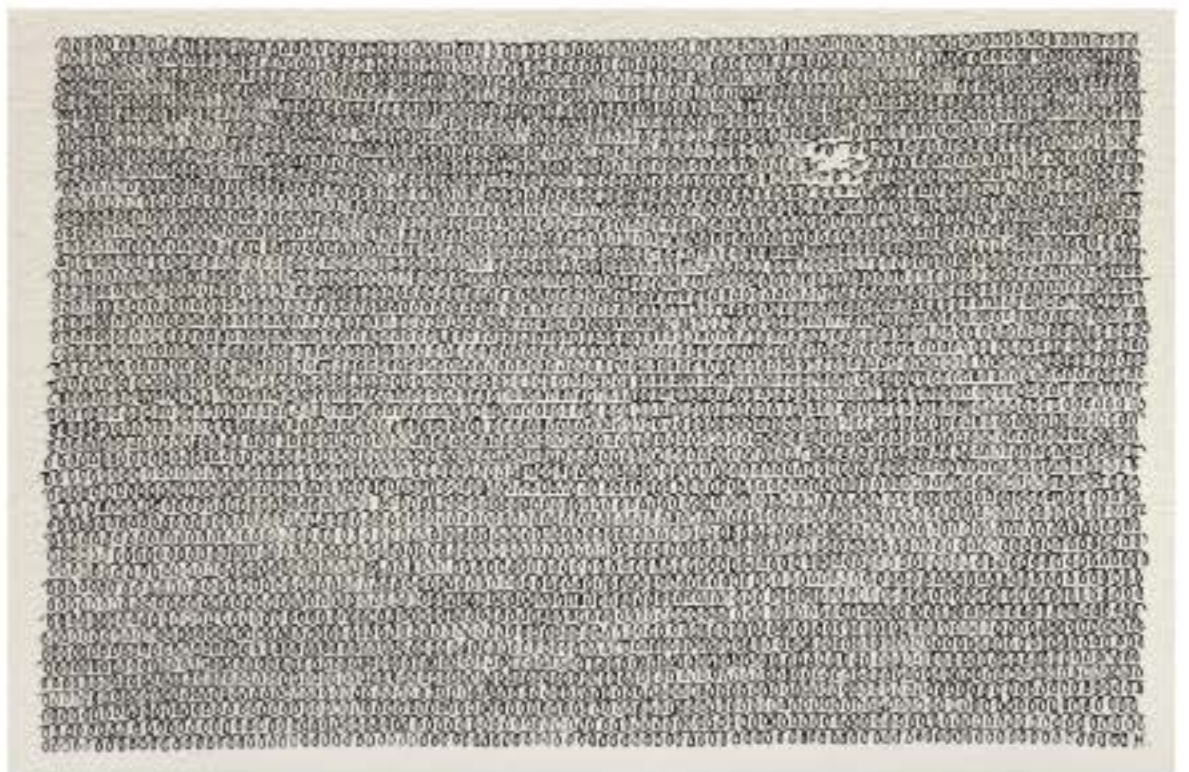

136.

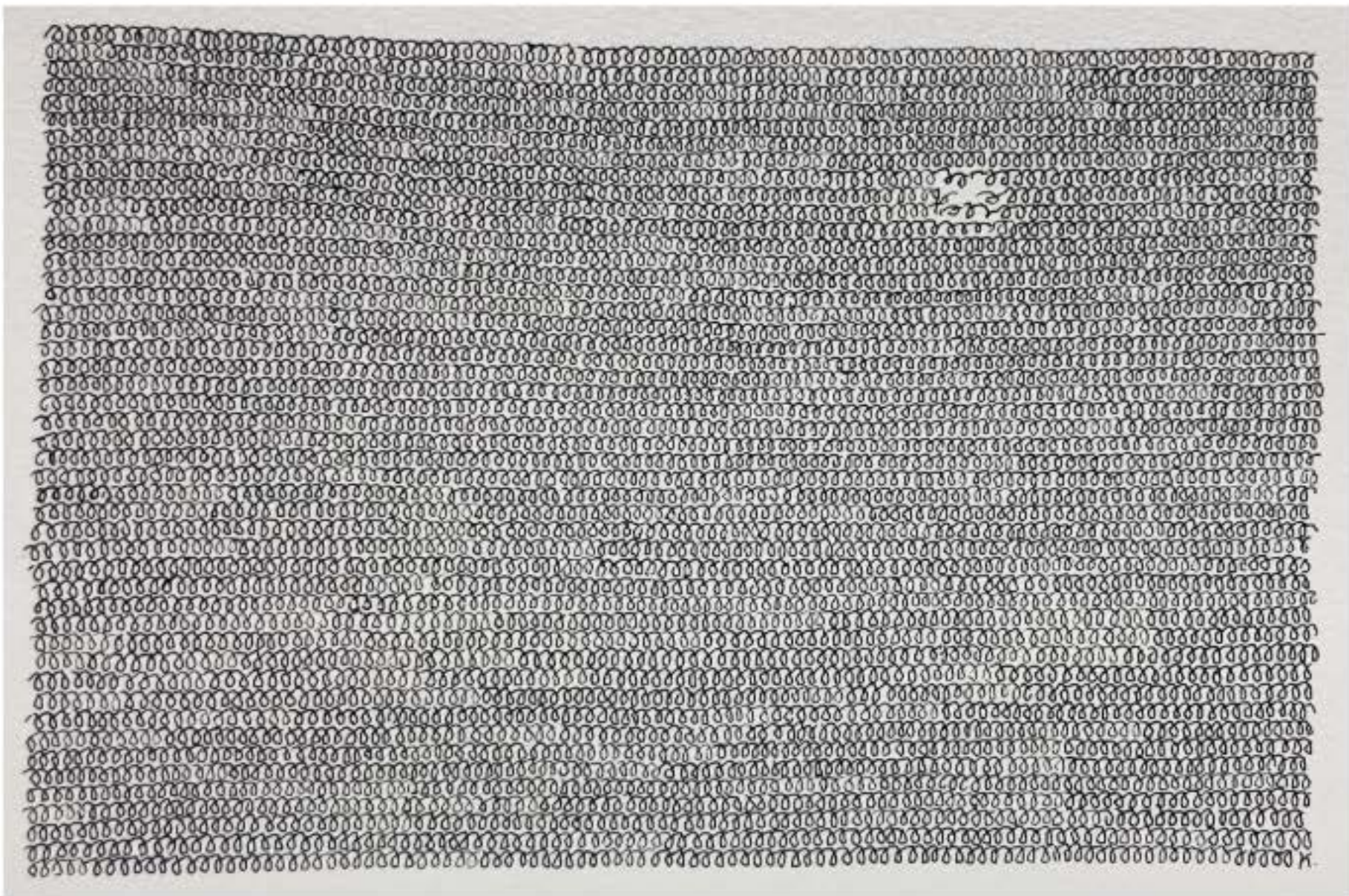

136.

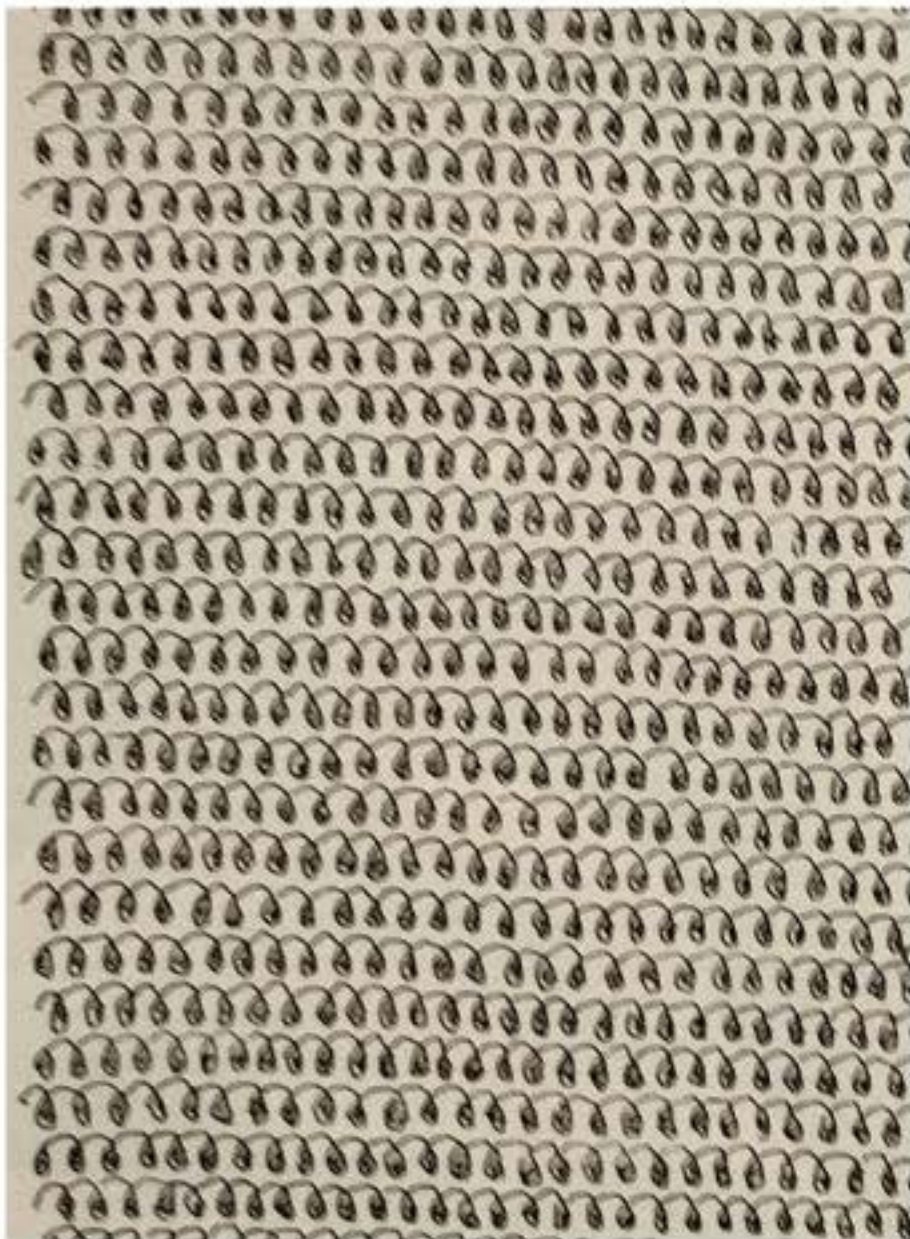

137.



138.

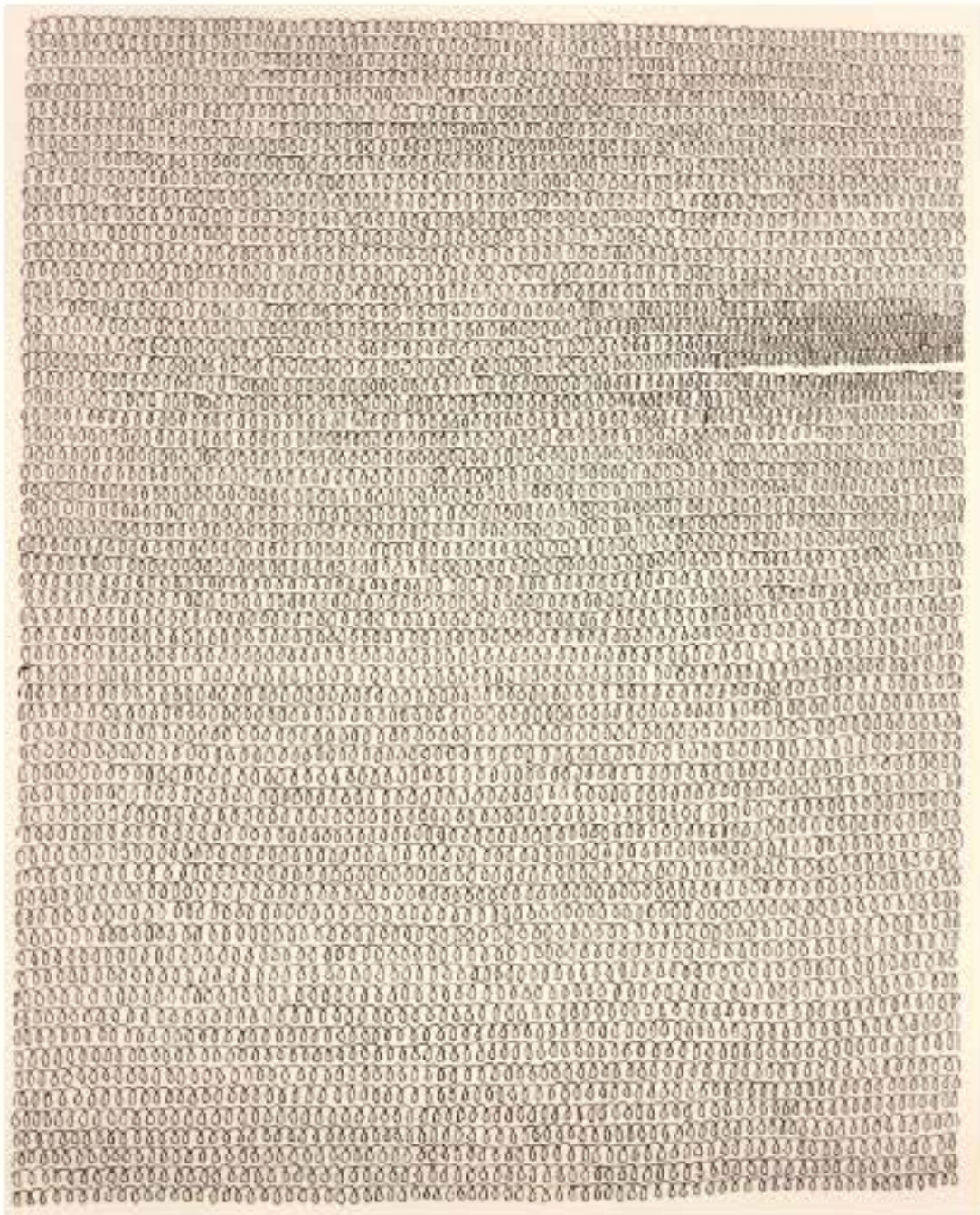

139.



140.



143.

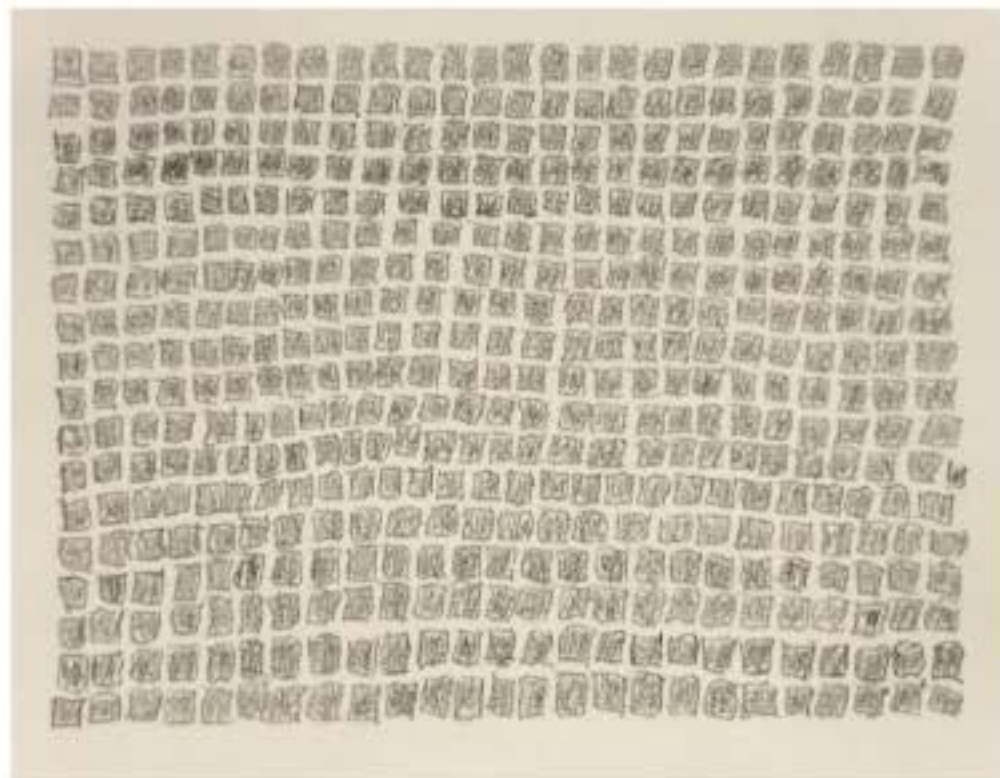

142.

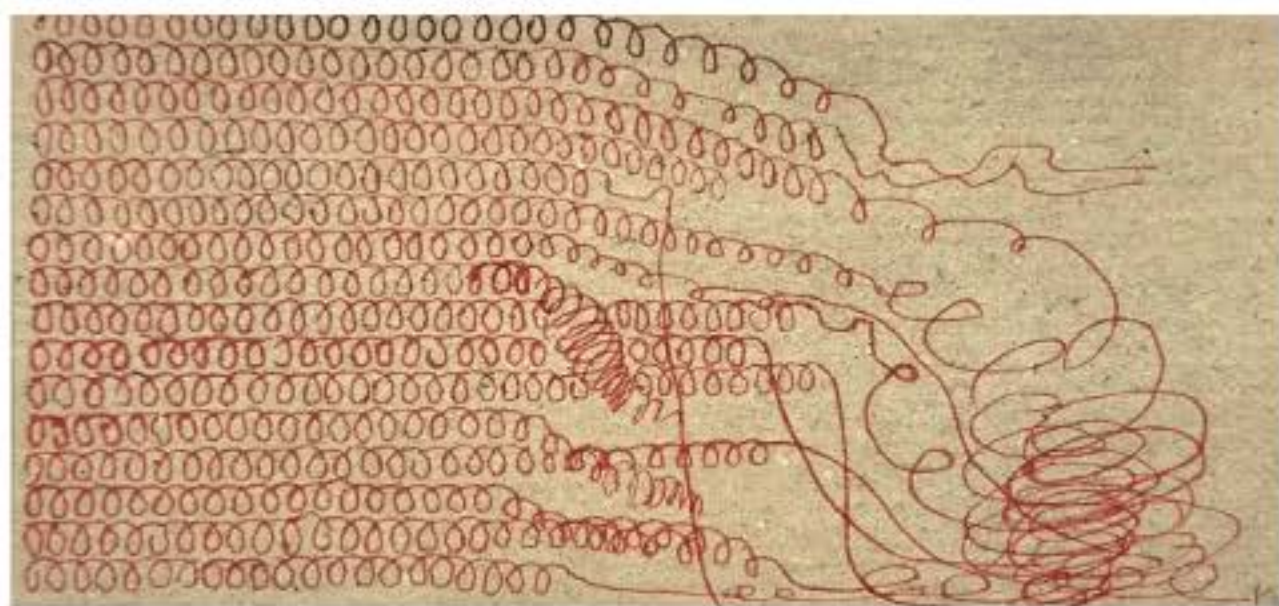

141.

144.

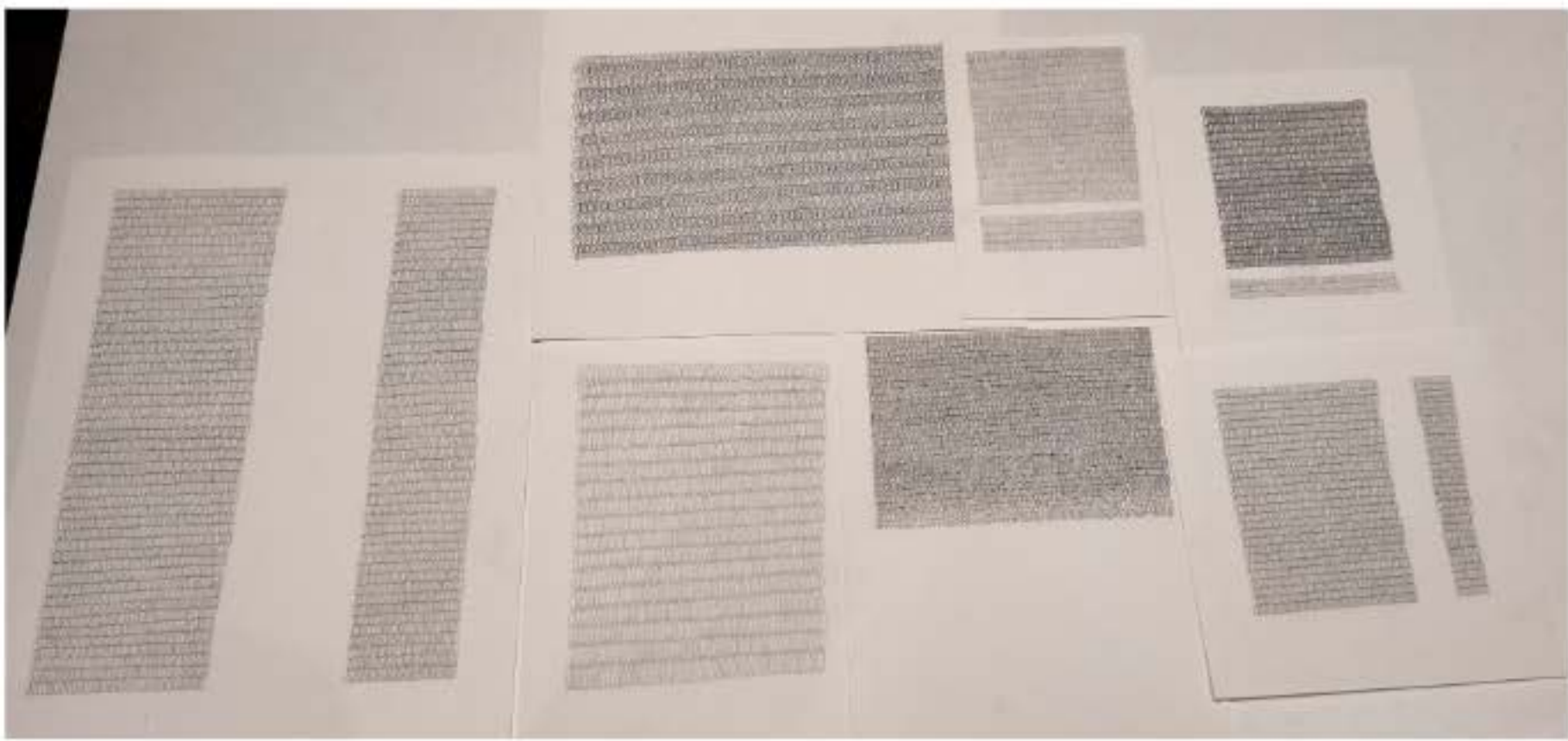

145.

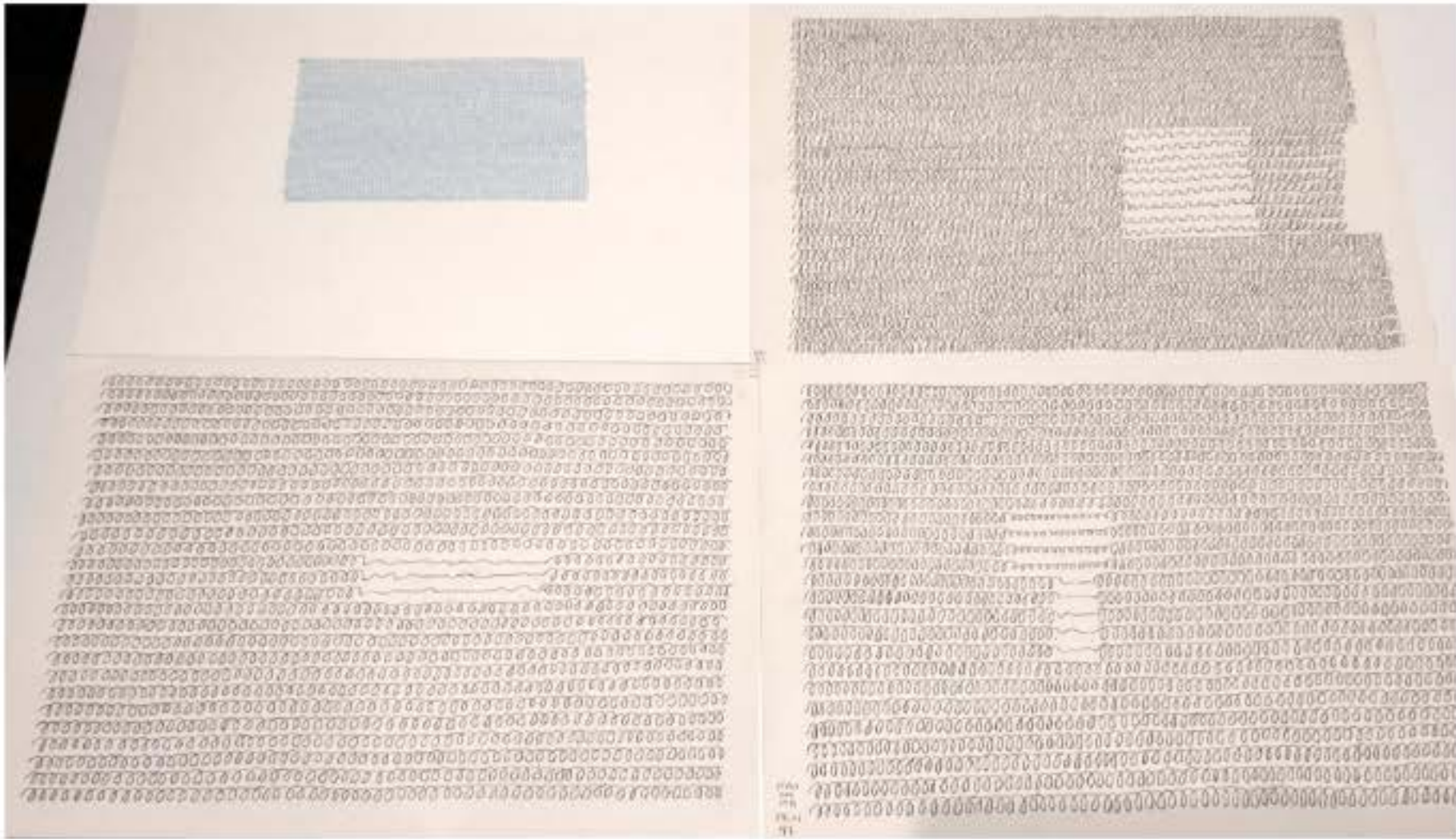

146.



145.

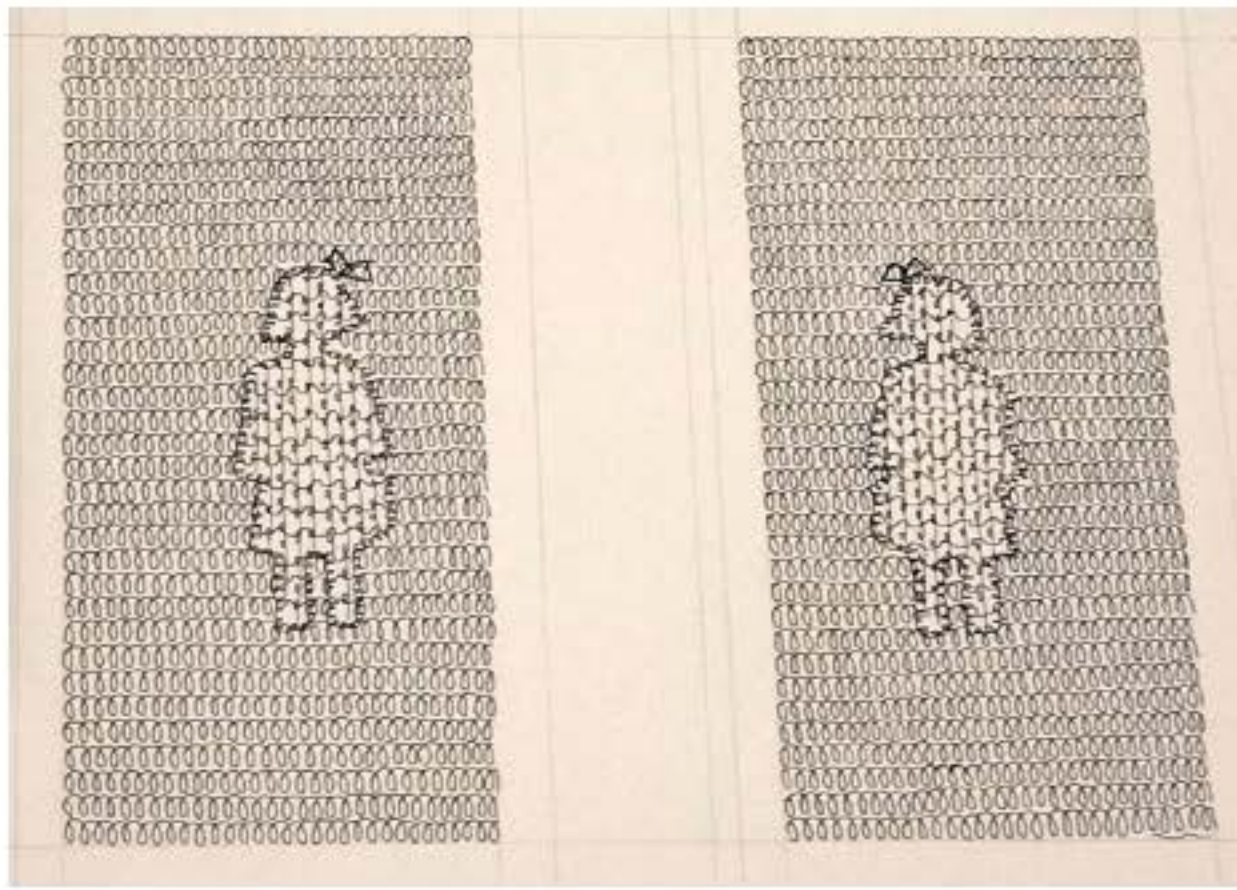

148.

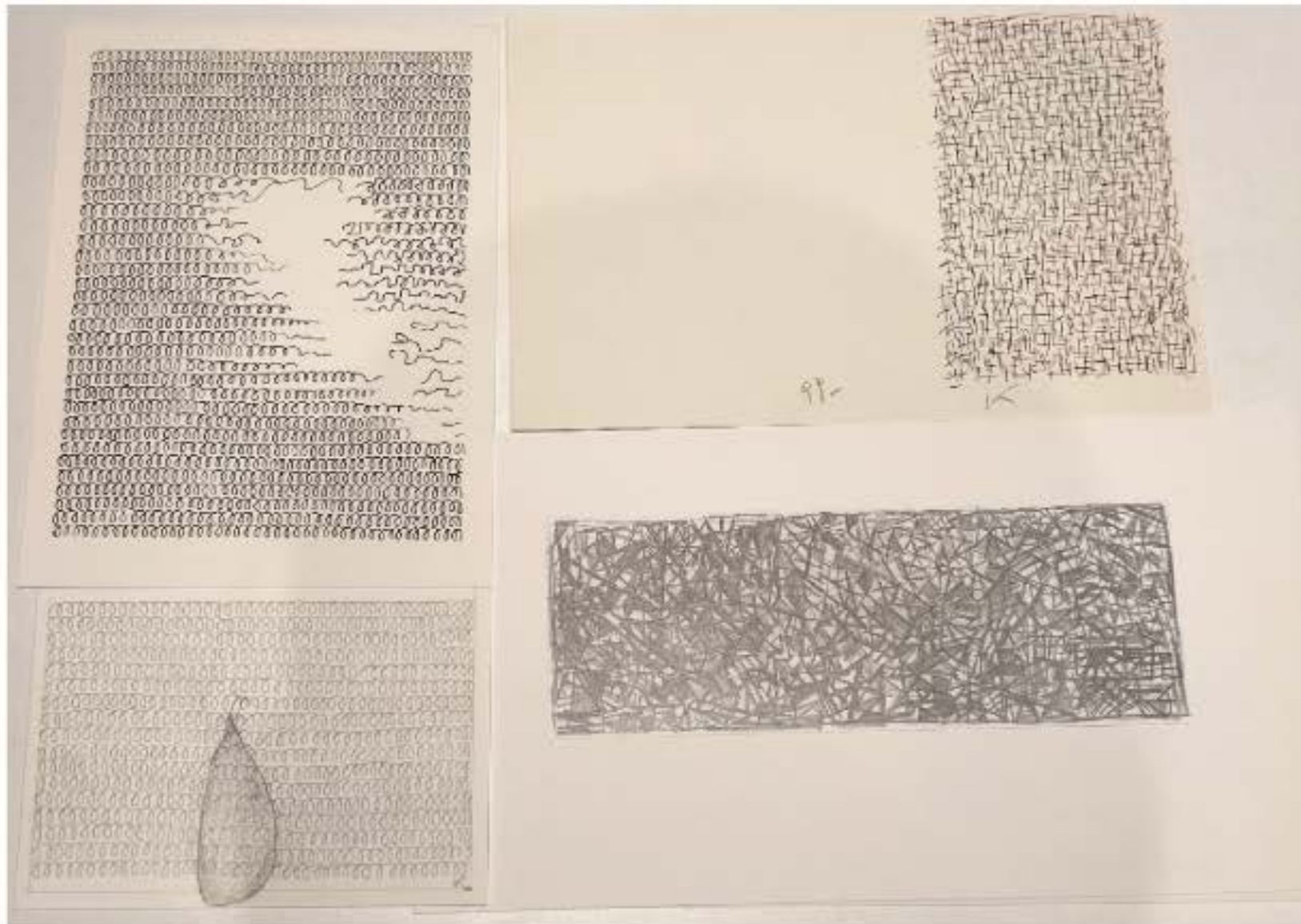

149.

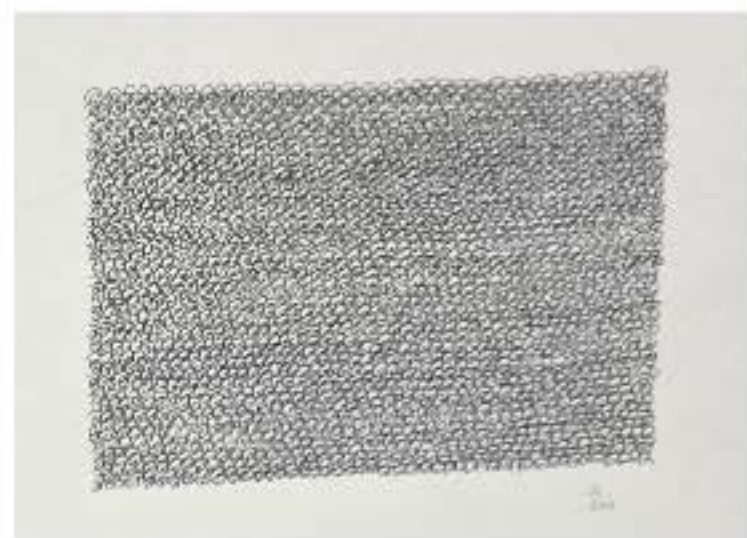
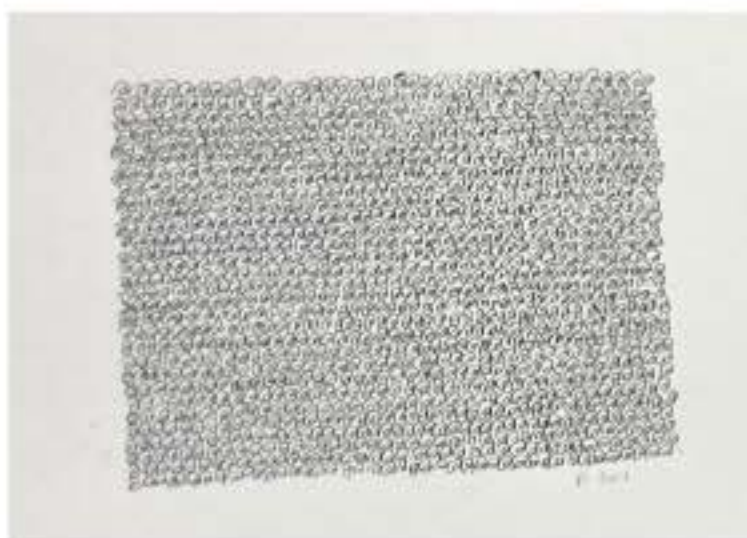

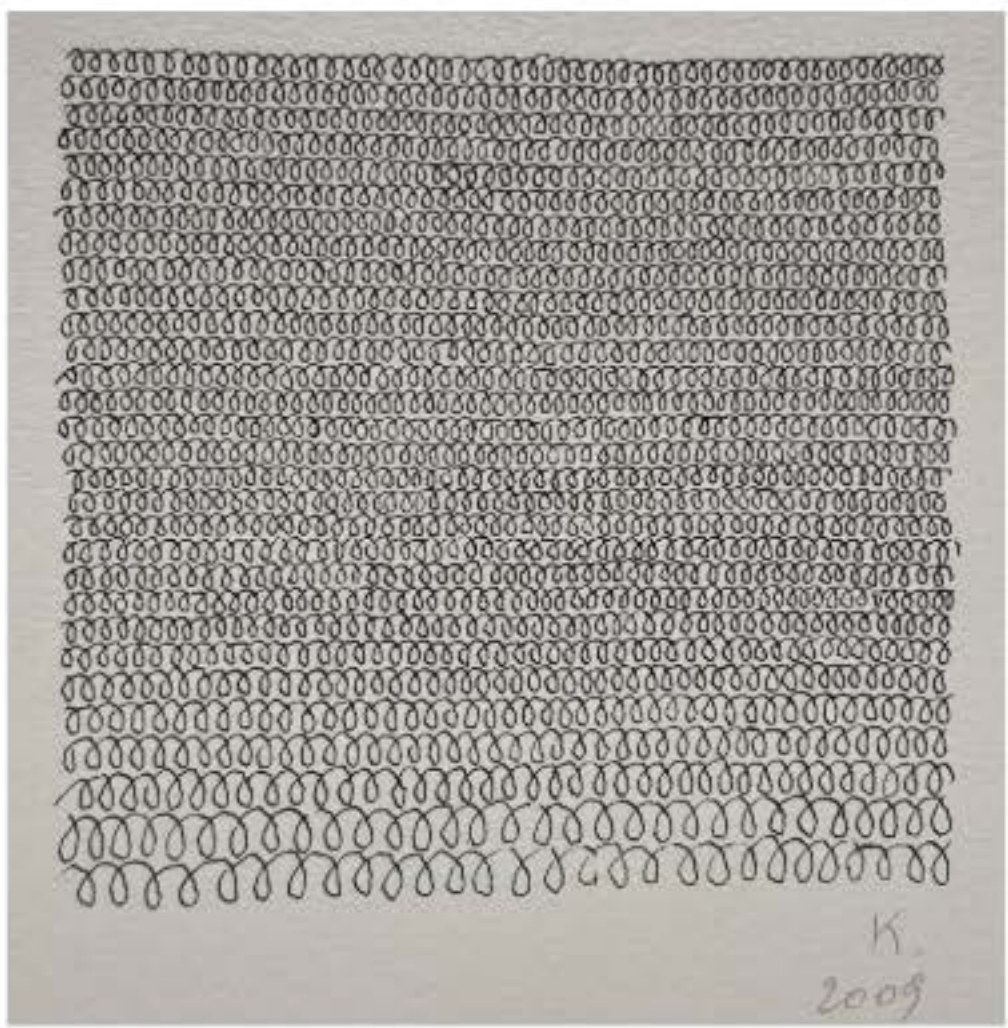

150.

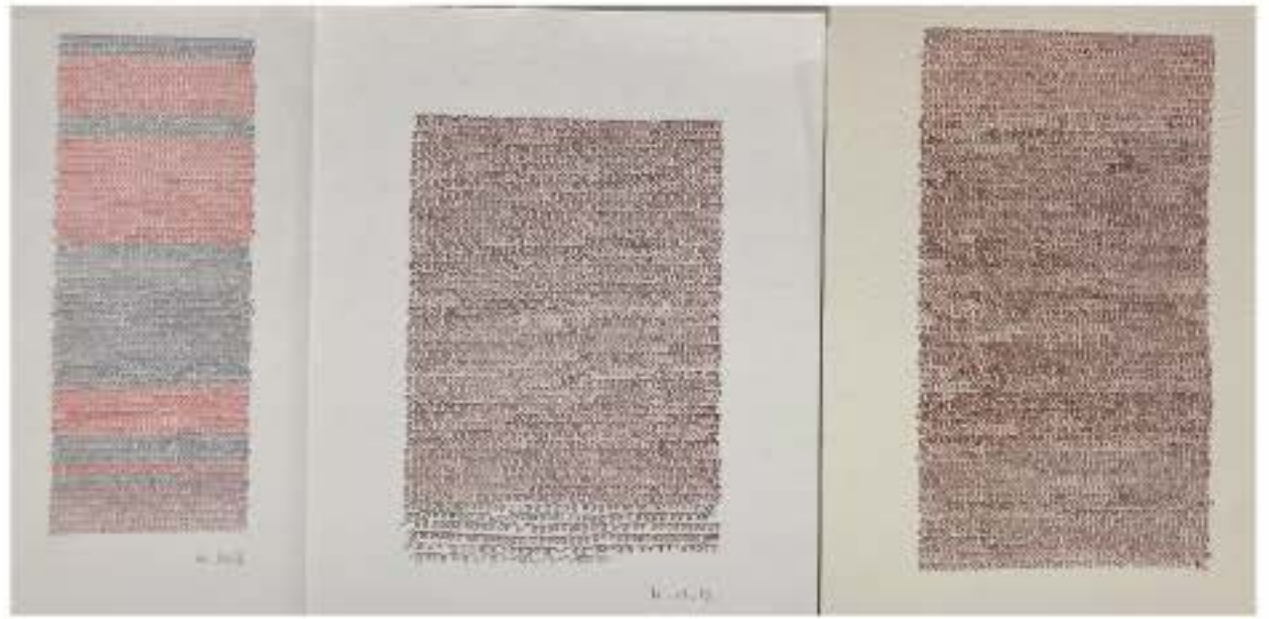

151.

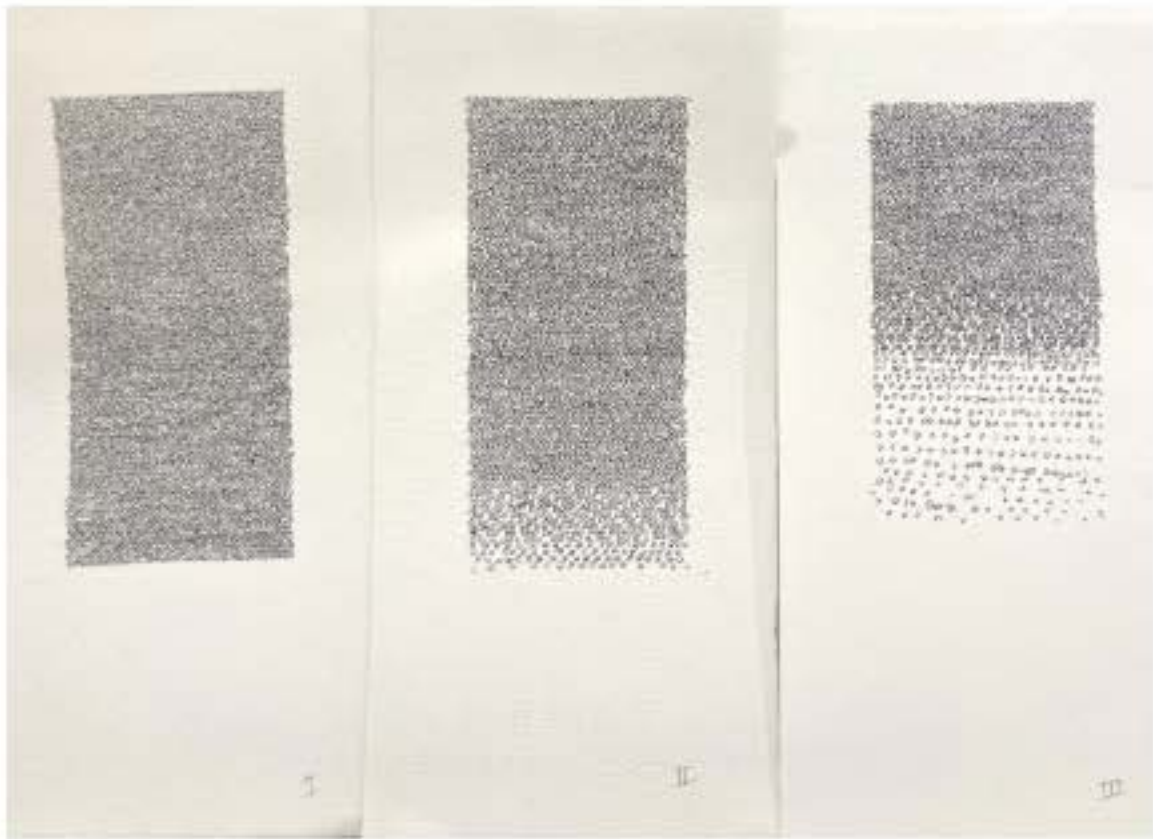

153.



152.

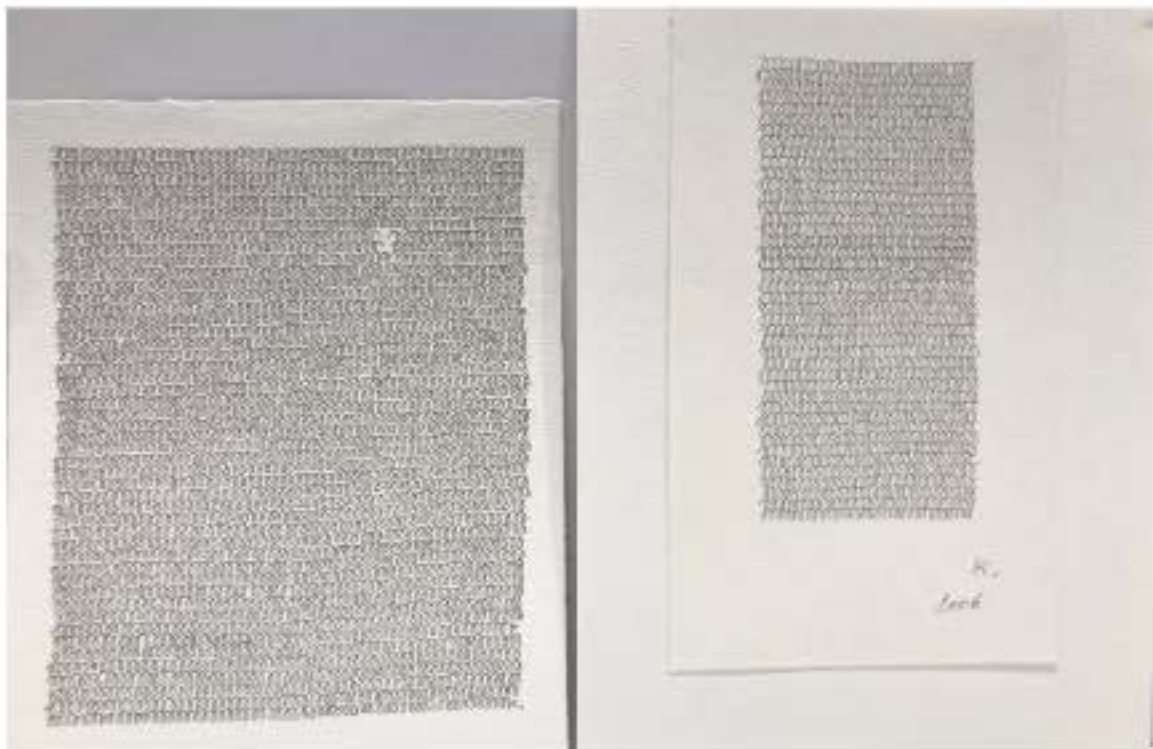

154.



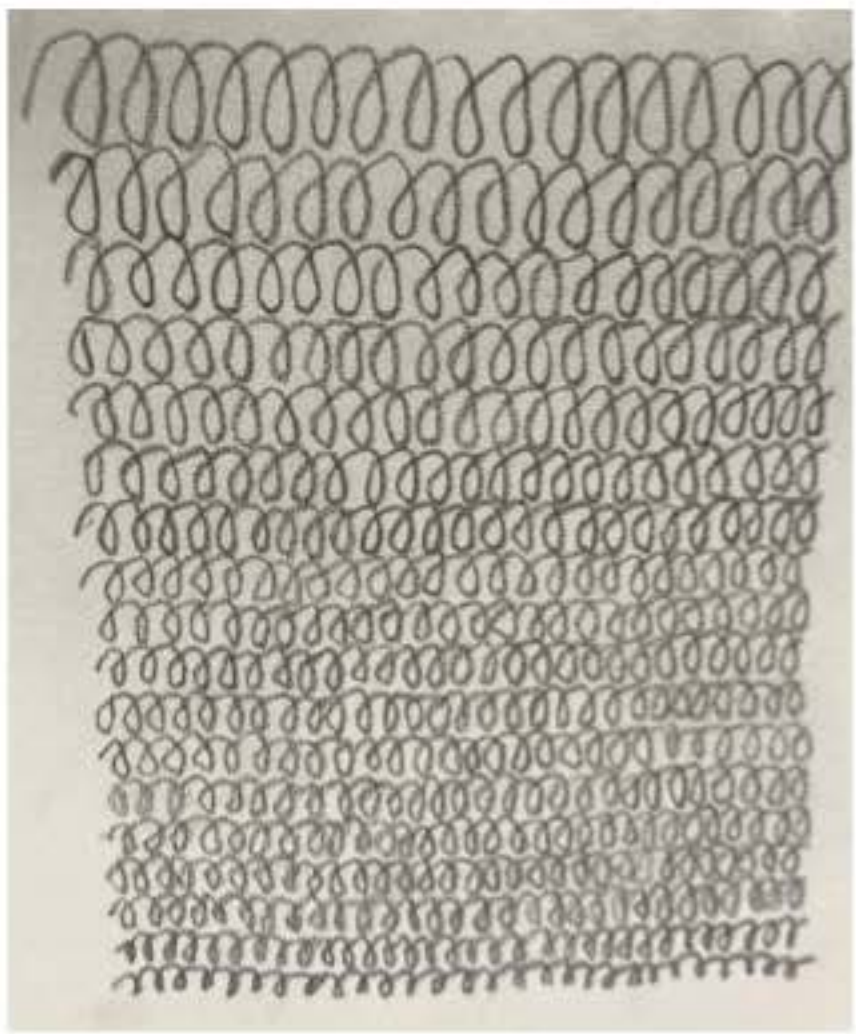

155.

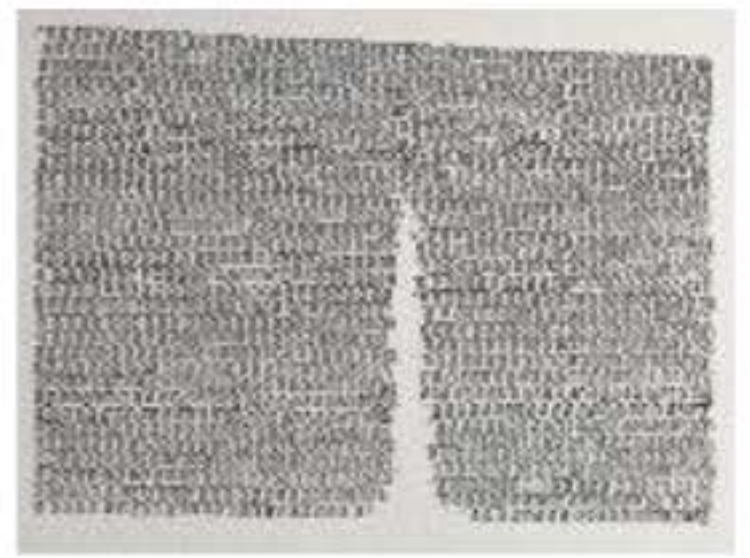

156.

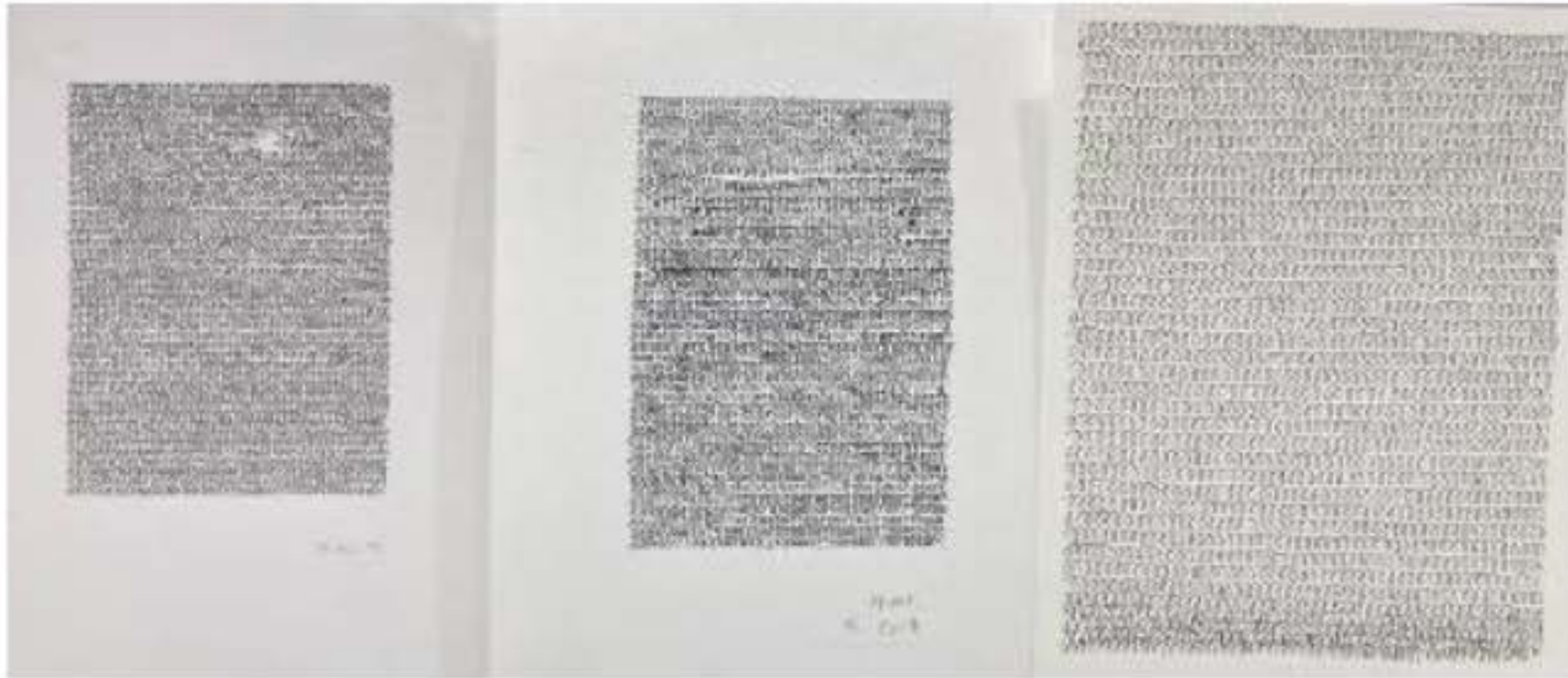
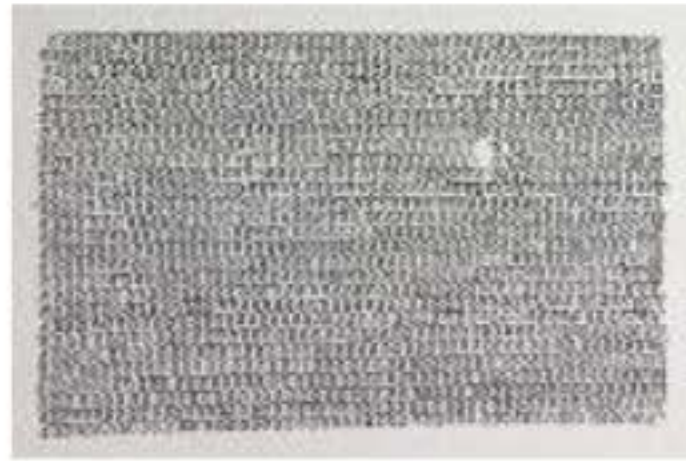

157.

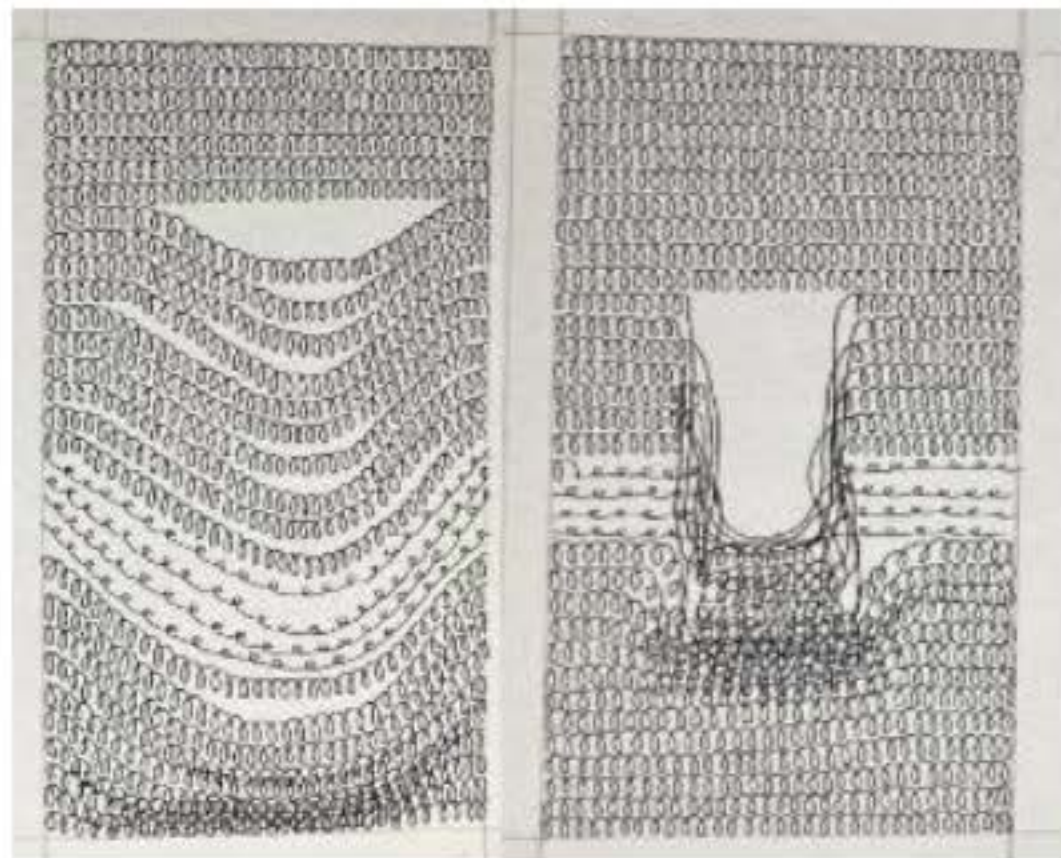

158.

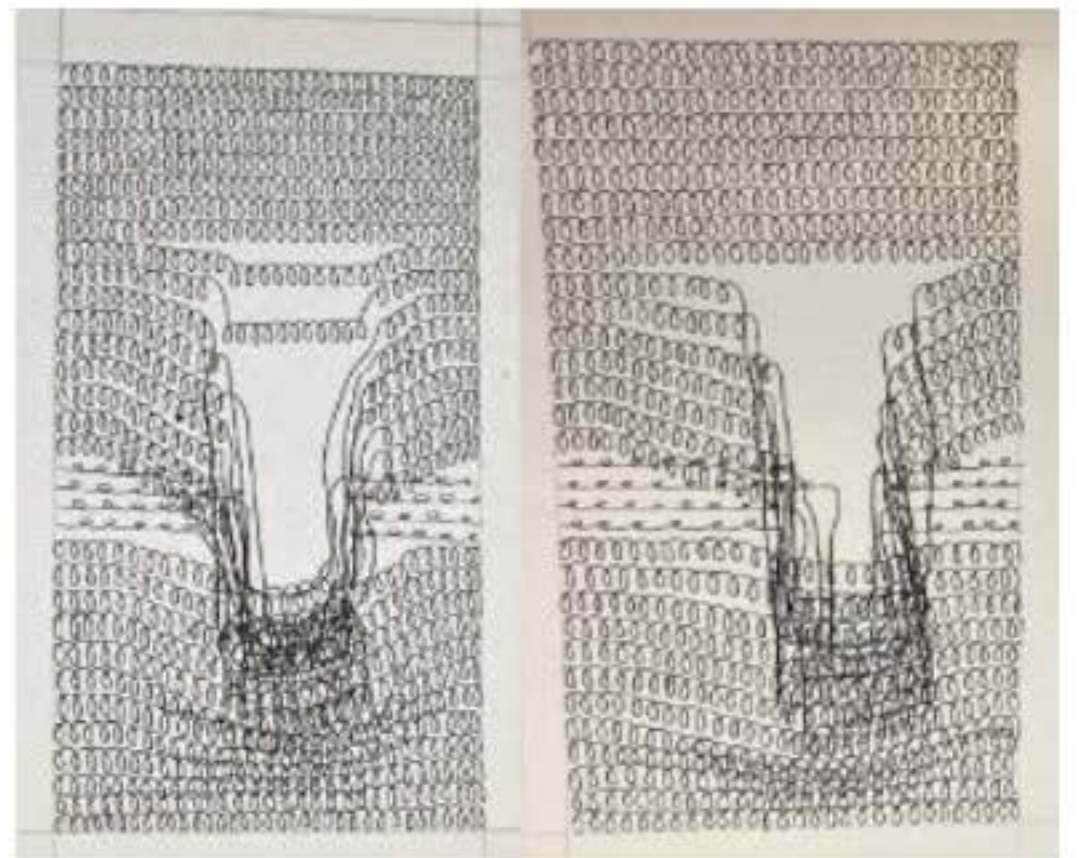

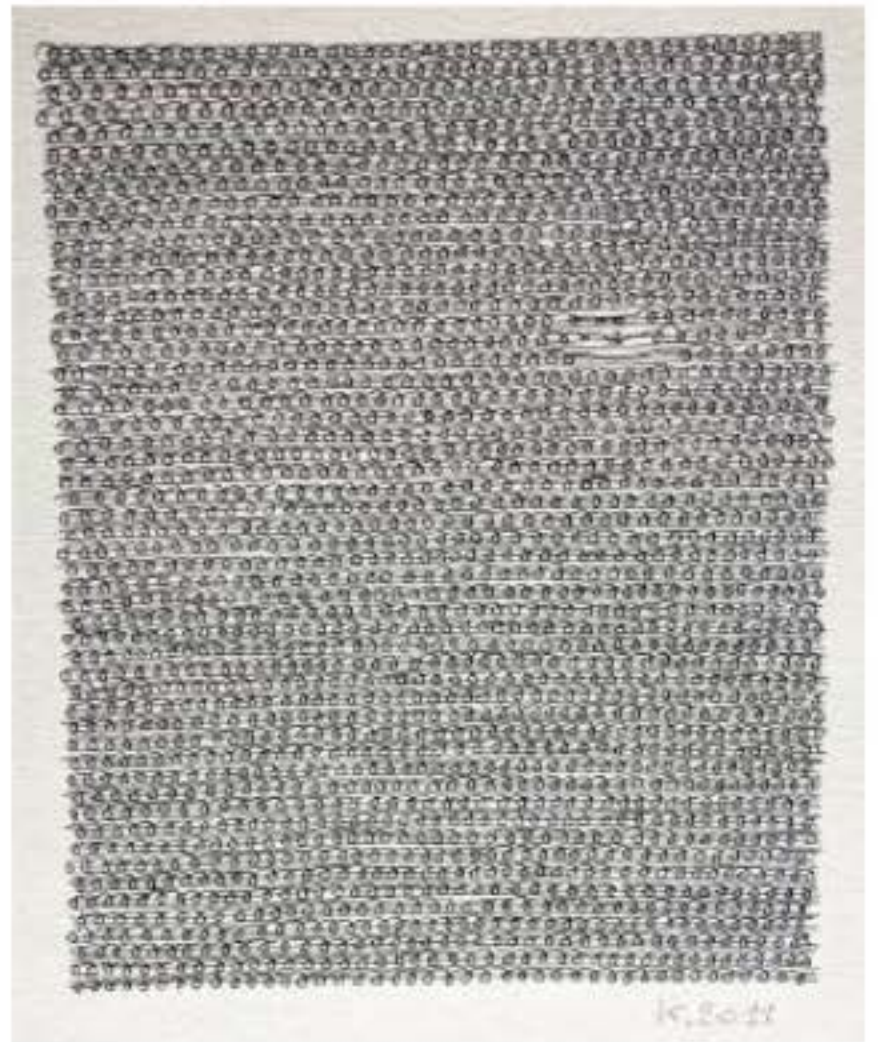
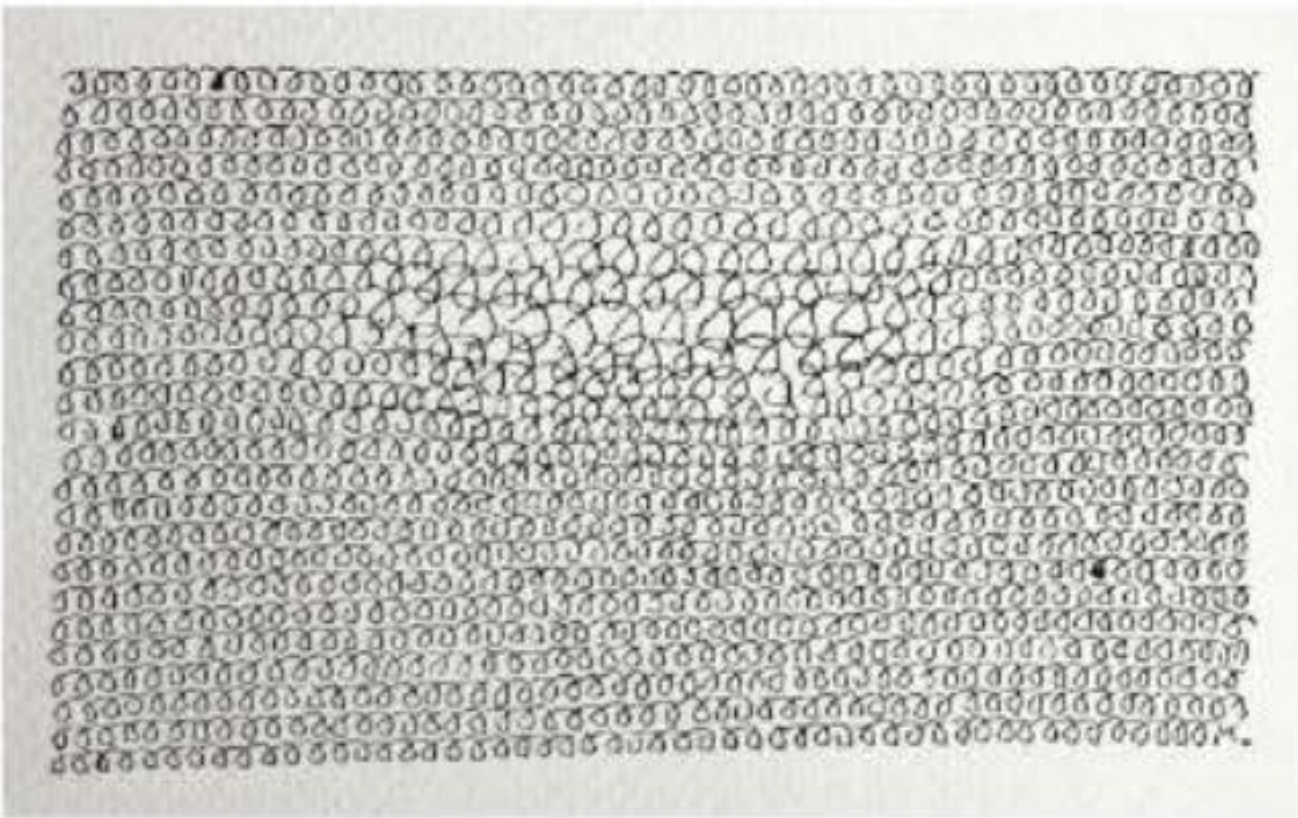

159.

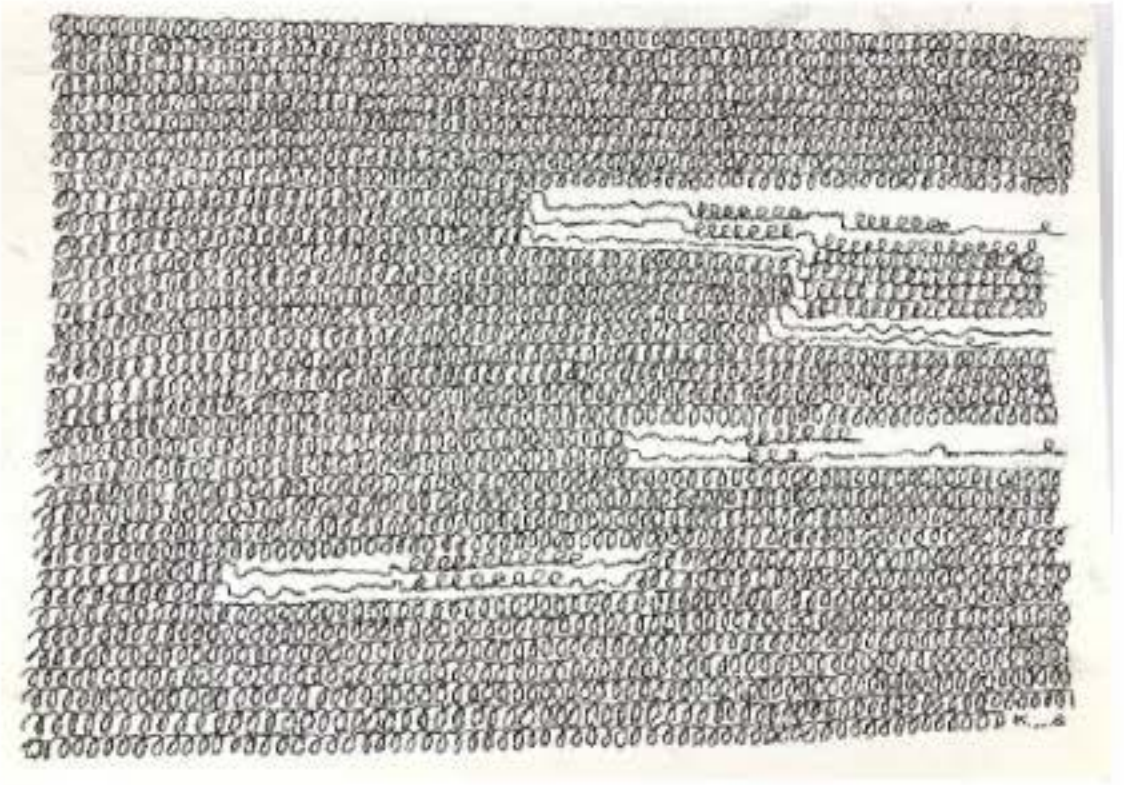

160.

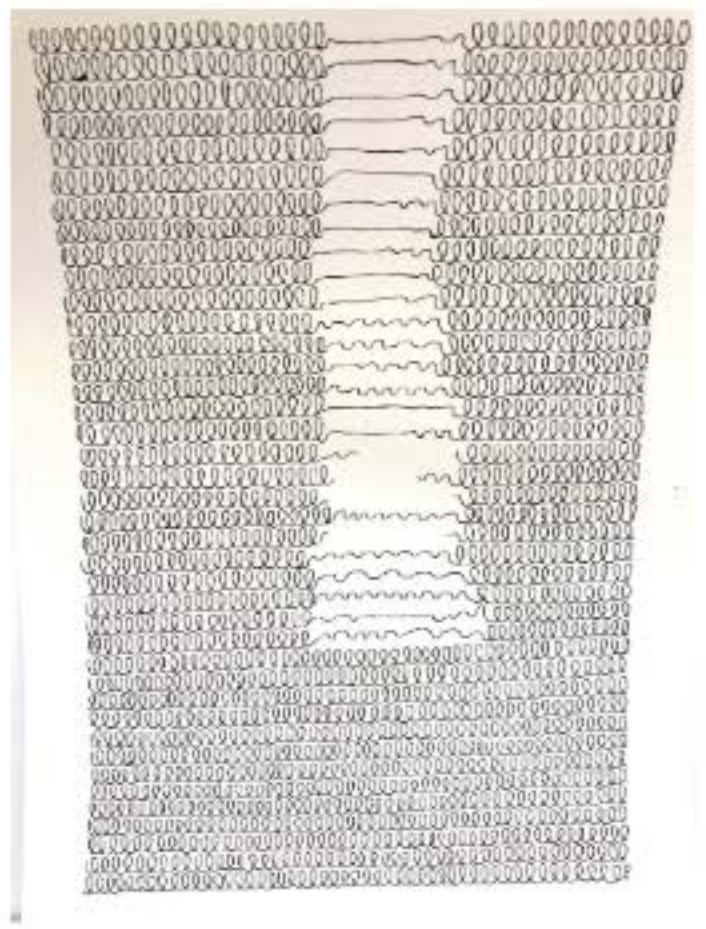
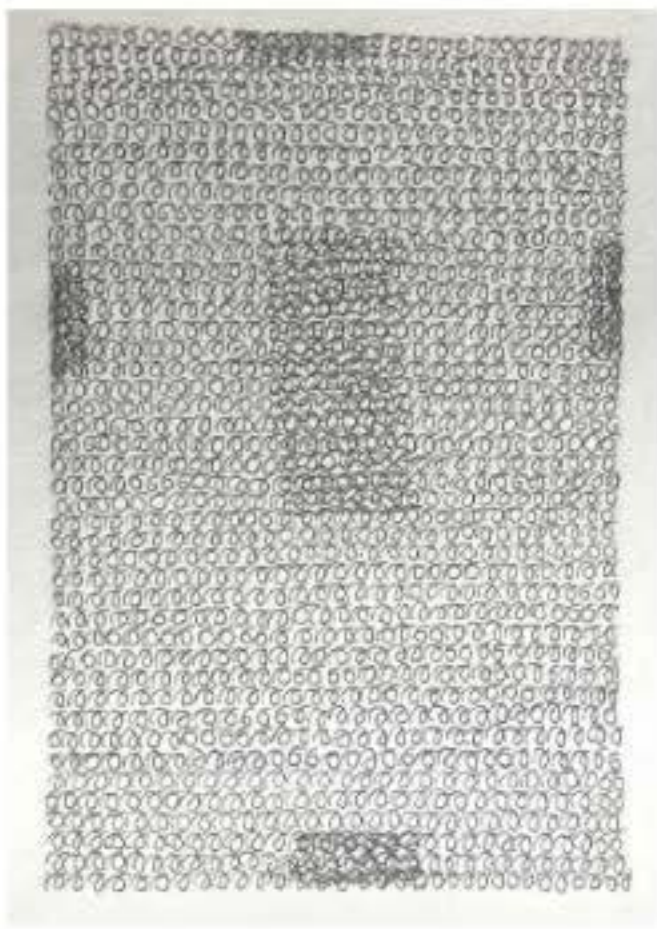

160.

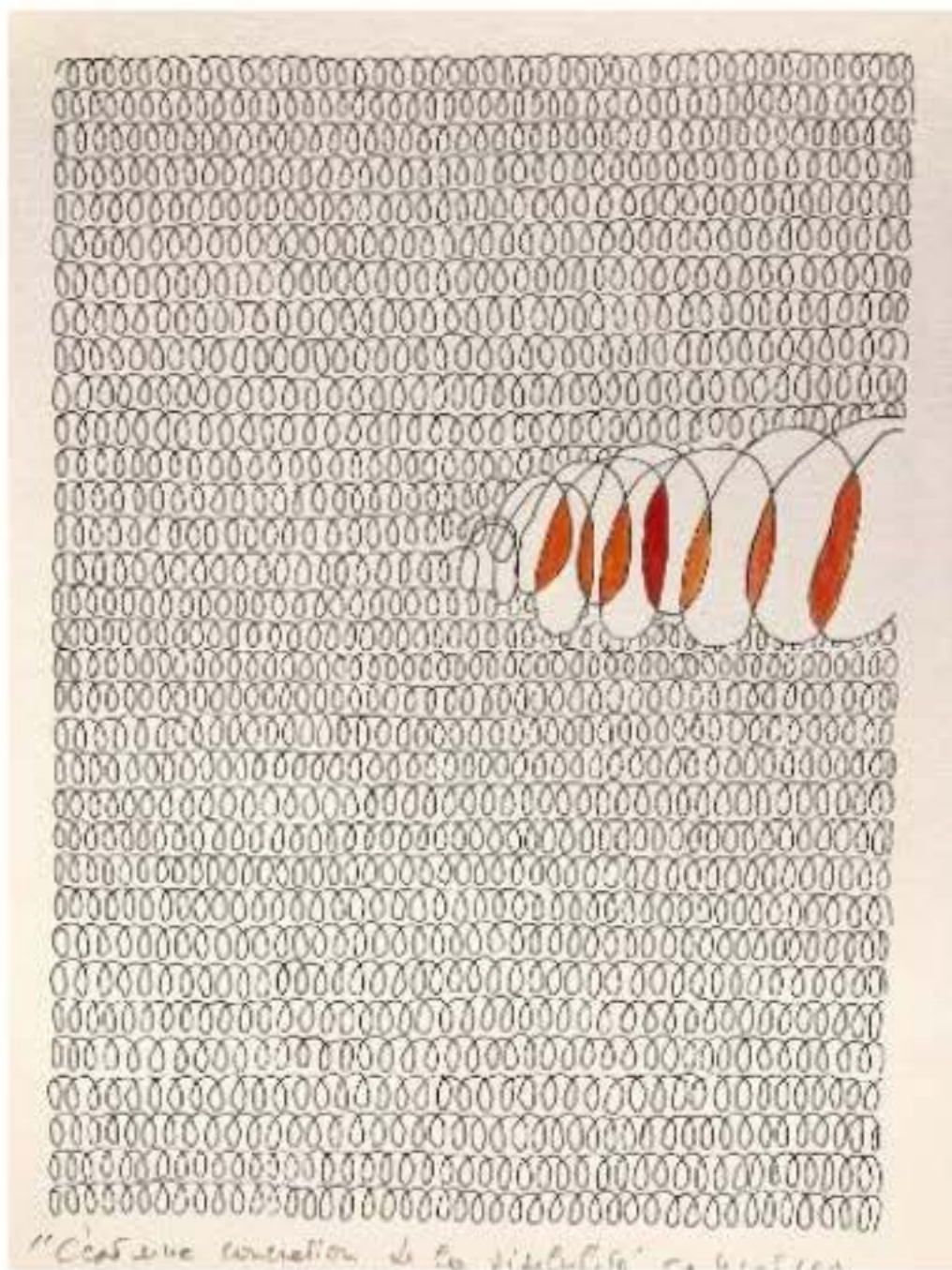

"C'est une variation de la silhouette en lettres"

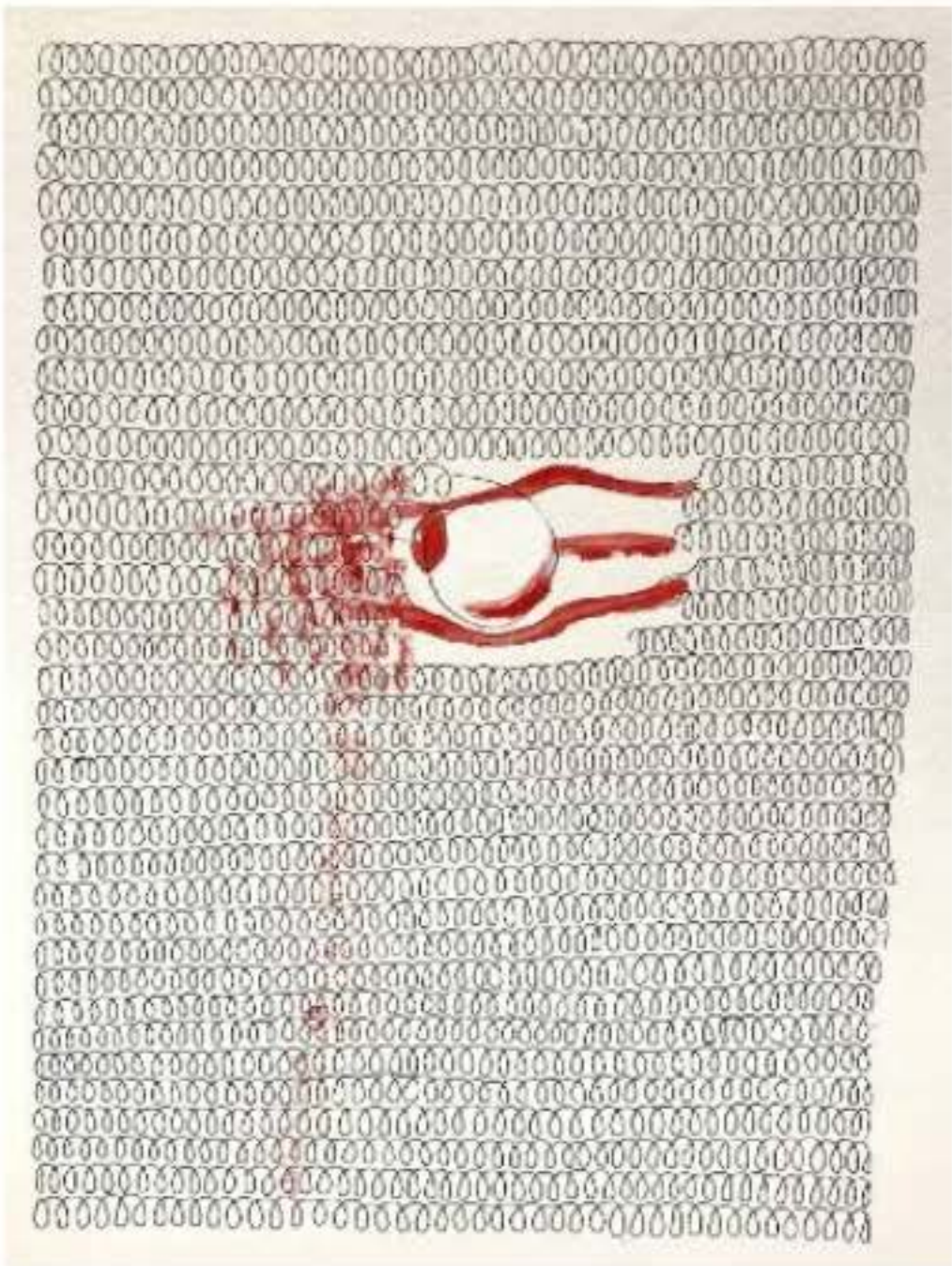

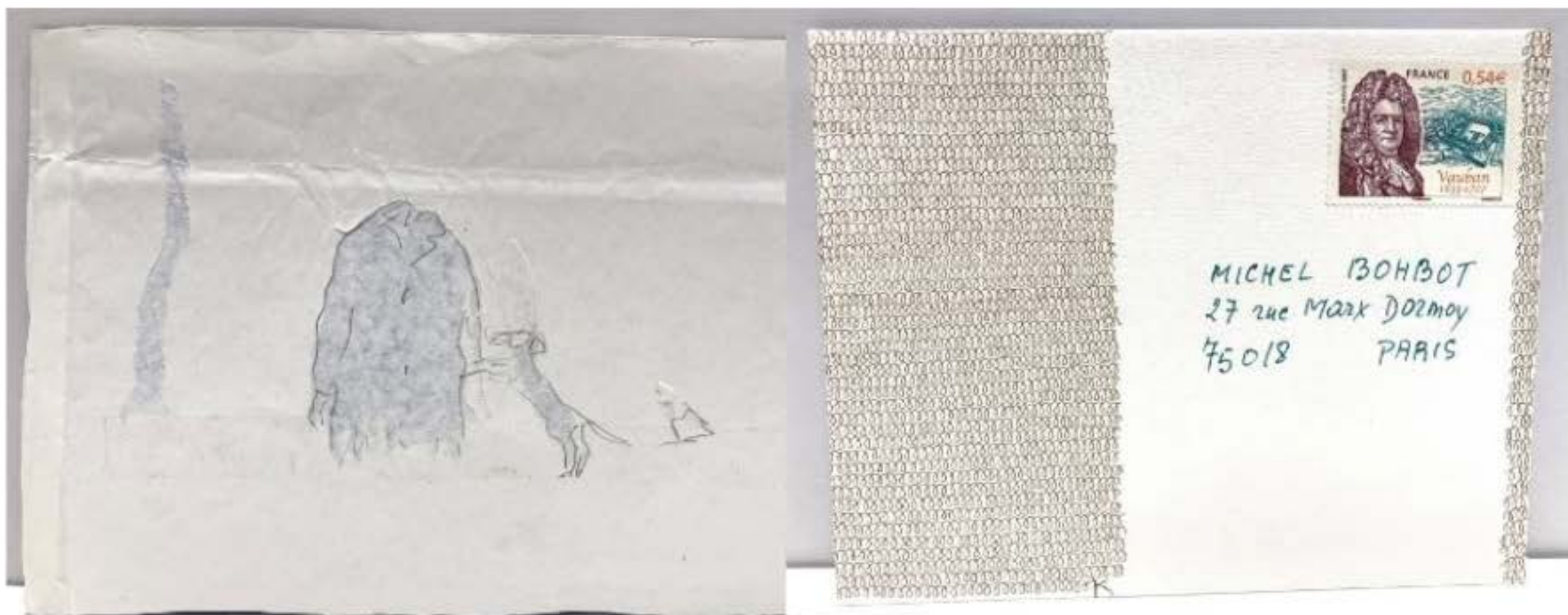

162.

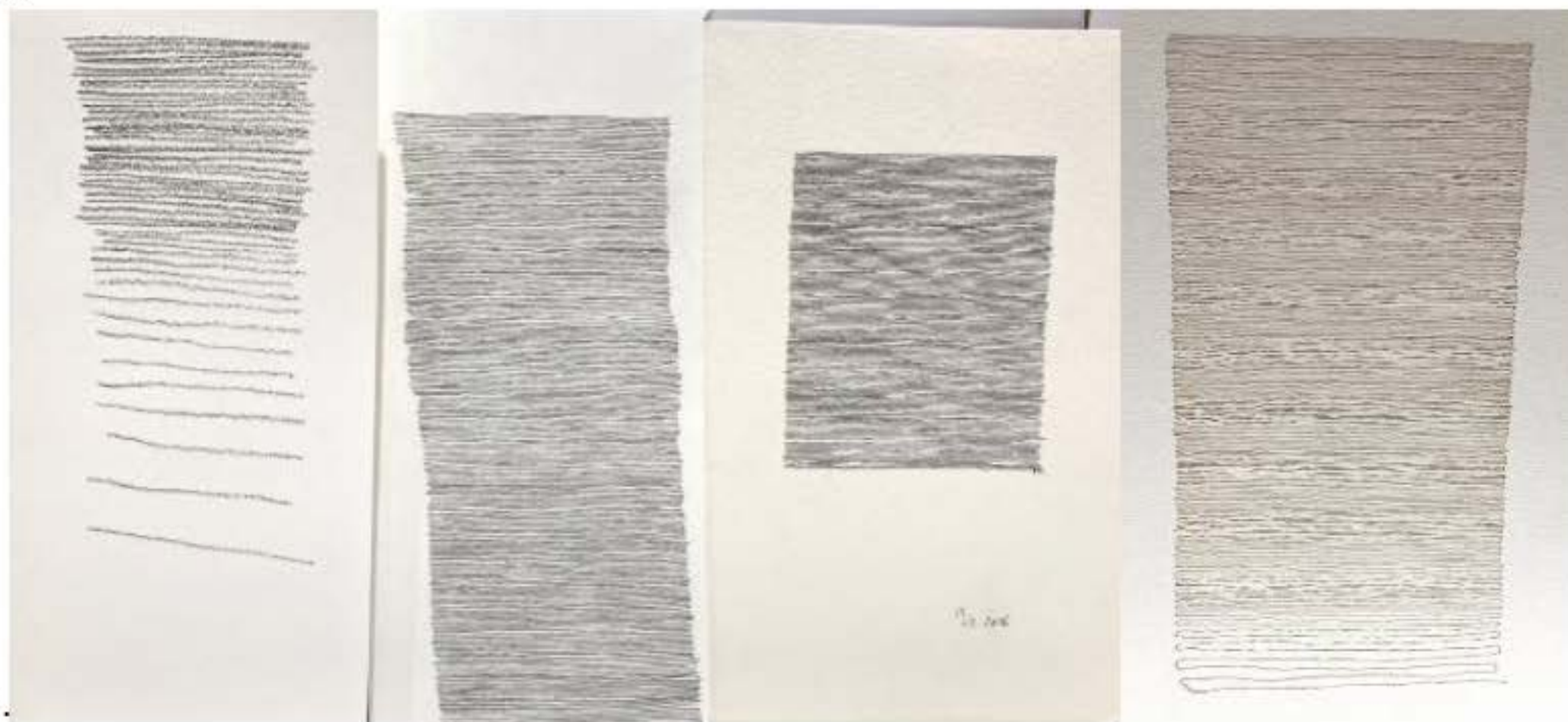

163.

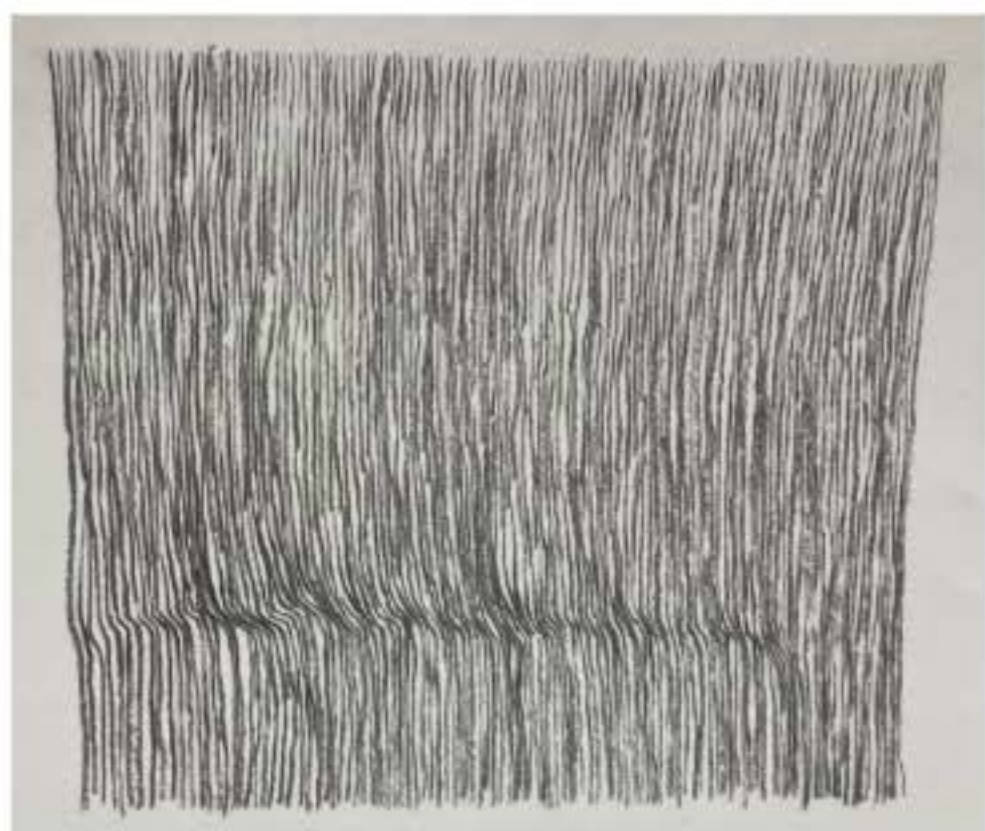

164.





165.



165.

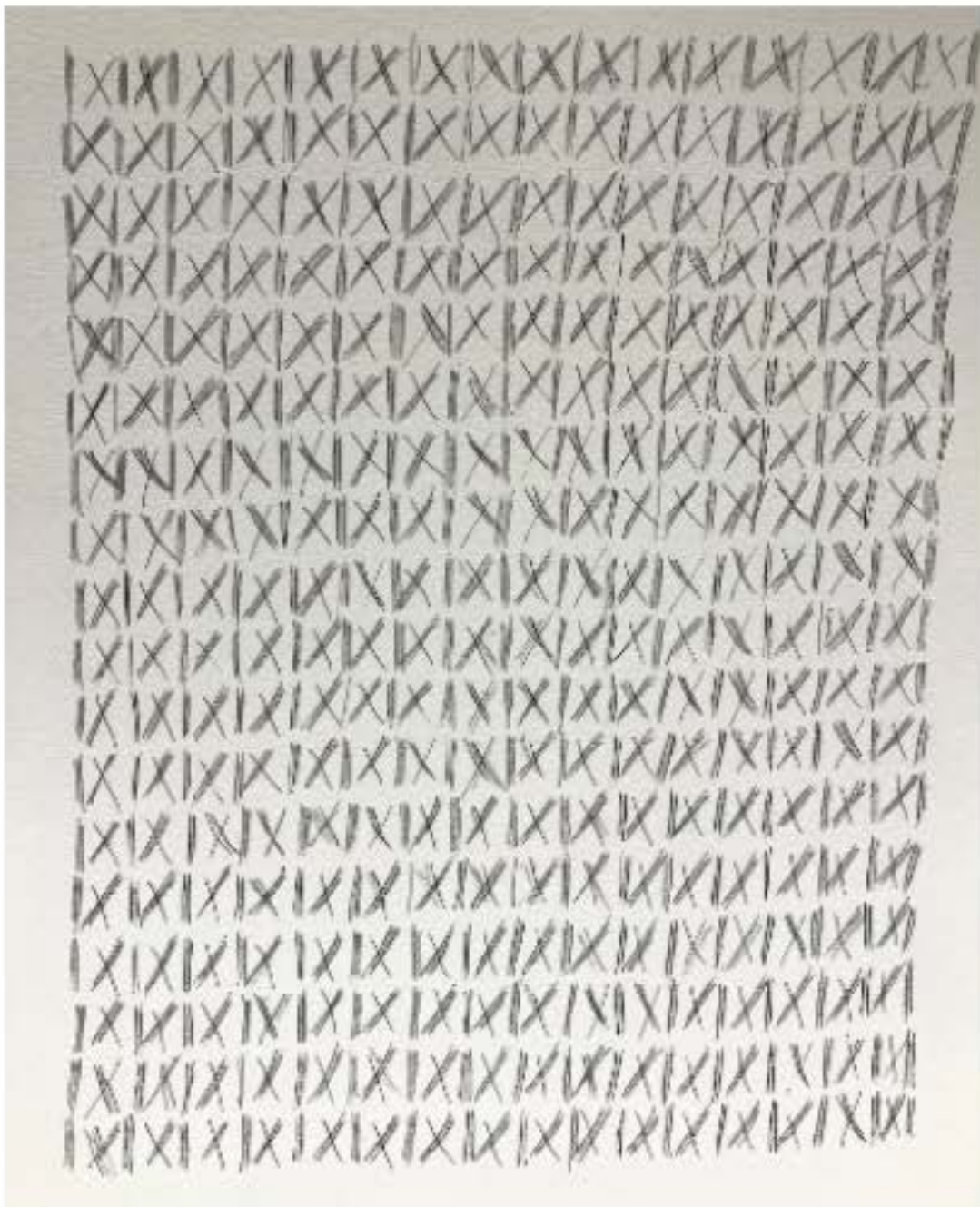

166.

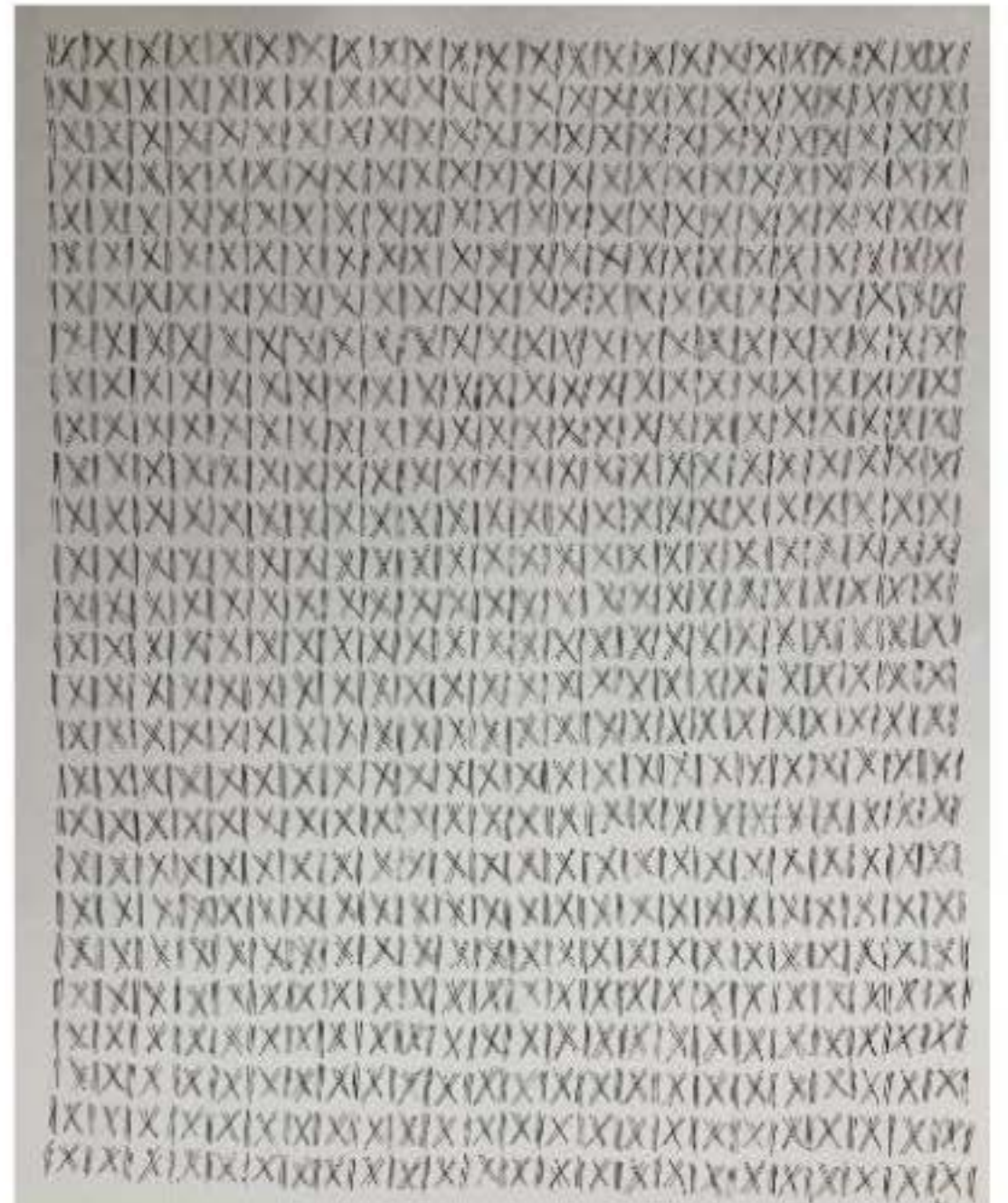

166.

COLLECTION PERSONNELLE

CHAQUE LOT ESTIMÉ ENTRE 40€ ET 100€

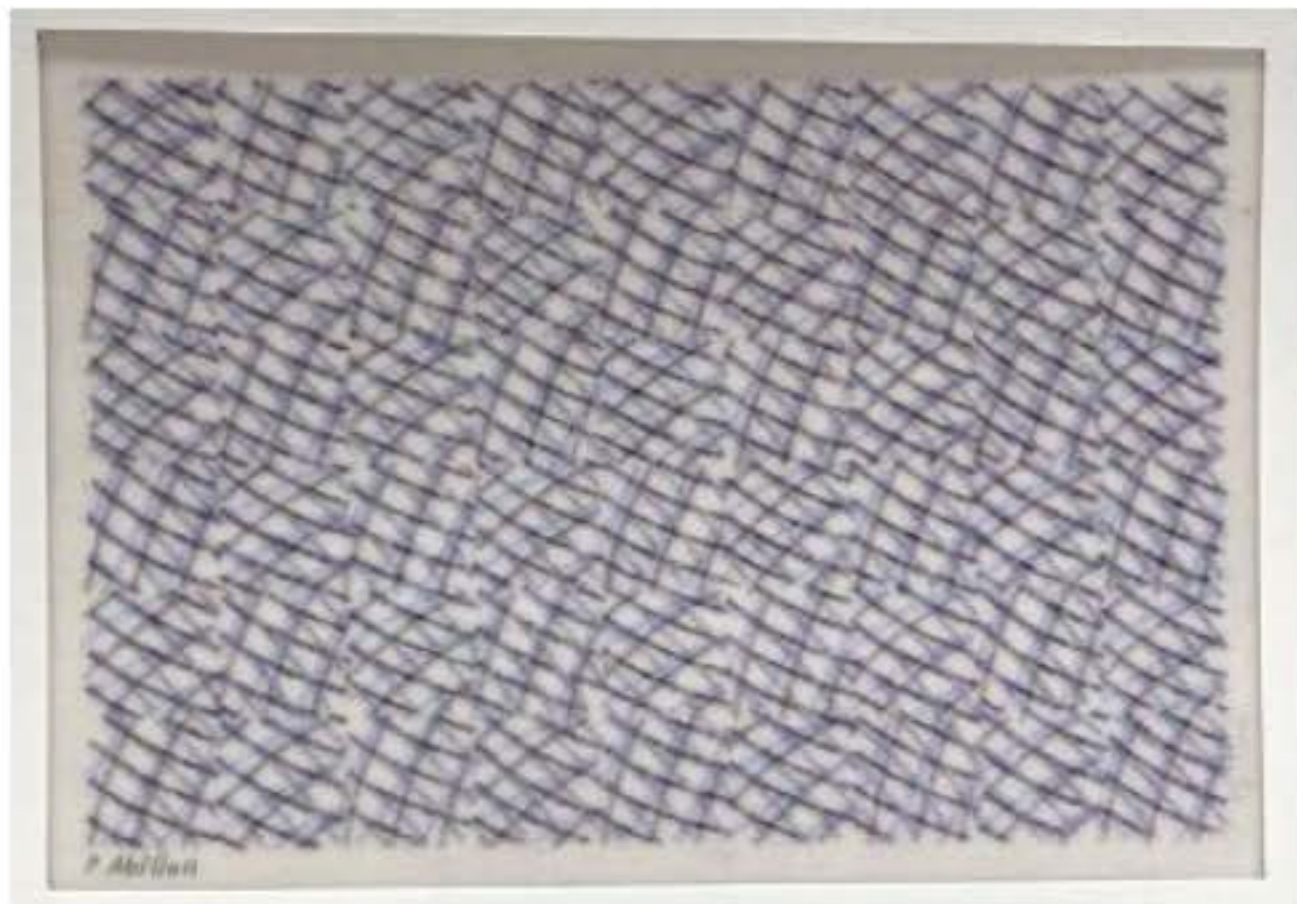

167.



168.





169.



168. LE PREMIER BAISER



EUVRARD & FABRE
 MAISON DE FERTILISANTS ENCHIMÉRIQUES

UNION EUROPÉENNE DES INDUSTRIES CHIMIQUES | ASSOCIATION DES CHIMIQUES

N° de téléphone

N° de fax

LES POINTS DE CONTACTS EN FRANCE :

NOM DE SOCIÉTÉ :

NOM COMPLET :

Adresse :

Téléphone / Fax :

PROVINCE : _____

LES SOCIÉTÉS EN FRANCE :

1974 / 1988

1989 / 1997

1998 / 2004 / 2005 / 2006

2007 / 2008 / 2009 / 2010 / 2011 / 2012

Société Française

Société étrangère

Les données recueillies par ce formulaire sont destinées à l'établissement de la base de données de la société Euvrard & Fabre. Elles sont destinées à être utilisées à des fins de marketing direct, de prospection commerciale et de suivi de la clientèle. Elles sont destinées à être utilisées à des fins de marketing direct, de prospection commerciale et de suivi de la clientèle. Elles sont destinées à être utilisées à des fins de marketing direct, de prospection commerciale et de suivi de la clientèle.

Les données recueillies par ce formulaire sont destinées à l'établissement de la base de données de la société Euvrard & Fabre. Elles sont destinées à être utilisées à des fins de marketing direct, de prospection commerciale et de suivi de la clientèle. Elles sont destinées à être utilisées à des fins de marketing direct, de prospection commerciale et de suivi de la clientèle.

Les données recueillies par ce formulaire sont destinées à l'établissement de la base de données de la société Euvrard & Fabre. Elles sont destinées à être utilisées à des fins de marketing direct, de prospection commerciale et de suivi de la clientèle. Elles sont destinées à être utilisées à des fins de marketing direct, de prospection commerciale et de suivi de la clientèle.

Données de contact et coordonnées
 Donnez vos coordonnées complètes