

STANLEY'S
AUCTION

L'univers de Hergé



Bande Dessinée

Dimanche 5 mars 2023

Bande Dessinée

Stanley's
Auction

Excelsiorlaan 10 • 1930 Zaventem, Belgique
+32 477 62 12 74

EXPOSITION

Samedi 4 mars de 9h à 20h
Dimanche 5 mars de 9h à 12h
(Hôtel Van der Valk - Nivelles - Salle Aclot)
Sur rendez-vous à notre bureau de Zaventem

VENTE

Dimanche 5 mars à 14h

ADRESSE

Hôtel Van der Valk - Salle Aclot - Chaussée de Mons, 22 à 1400 Nivelles

INFORMATION

info@stanleysauction.com
+32 (0) 477 62 12 74

Virginie de Brouwer
+32 (0) 478 38 66 96

ENLEVEMENTS LOTS

Excelsiorlaan 10 à 1930 Zaventem
(entre les 4 bras de Tervuren et l'aéroport international de Zaventem)
www.stanleysauction.com

EXPERT

Philippe Dognon • philippe@stanleysauction.com
+33 6 17 47 35 07

COLLABORATEUR

Patrice Cardon

PHOTOGRAPHIE

Stanlay's auction

CATALOGUE

Michaël Salomé • salomemichael@hotmail.fr

BANDE DESSINÉE

OBJETS & PRODUITS DÉRIVÉS



B = Boite

C = Certificat

*Certaines photos peuvent être non contractuelles.



LOT 1

Pixi Plomb, Tintin 1ère série (1988), Réf.4403, Le lotus bleu, Tintin, Milou et Tchang, 900 ex. fond de boîte illustré, BC
250 / 350 €



LOT 2

Pixi Plomb, Tintin 1ère série (1988), Réf.4412, L'oreille cassée, Tintin et Milou en pirogue, 1450 ex. fond de boîte illustré, BC
650 / 950 €



LOT 3

Pixi Plomb, Tintin 1ère série (1988), Réf.4415, L'oreille cassée, Tintin avec Milou, 1500 ex, fond de boîte illustré, BC
350 / 500 €



LOT 4

Pixi Plomb, Tintin 1ère série Intermédiaire (1989), Réf.4587, Objectif Lune, Dupont et Dupond, 1500 ex, fond de boîte illustré, BC
350 / 450 €



LOT 5

Pixi Plomb, Tintin 1ère série Intermédiaire (1989), Réf.4588, Tintin et Milou au pays des soviets, 3000 ex, fond de boîte illustré et numéroté, BC

250 / 300 €



LOT 6

Pixi Plomb, Tintin 1ère série intermédiaire (1990), Réf.4591, Objectif lune, 1500 ex, BC

450 / 550 €



LOT 7

Pixi Plomb, Tintin 2ème série (1990), Réf.4503, Tintin au Congo, 3500 ex, BC

250 / 300 €



LOT 8

Pixi Plomb, Tintin 2ème série (1990), Réf.4504, Tintin et Milou dans la potiche le lotus bleu, 6500 ex, BC

250 / 350 €



LOT 9

Pixi Plomb, Tintin 2ème série (1990), Réf.4505, le demi-requin, Le trésor de Rackham le Rouge, Tintin et Milou dans le requin, 275 ex, avec certificat d'origine générique

1 000 / 1 500 €



LOT 10

Pixi Plomb, Tintin 2ème série (1990), Réf.4510, Le trésor de Rackham le Rouge, Tintin et Milou dans le requin (ventre beige), léger manque de peinture sur ailerons, 1000 ex, BC

550 / 800 €



LOT 11

Pixi Plomb, Tintin 2ème série (1991), Réf.4512, Le sceptre d'Ottokar, Tintin à moto, 2500 ex, BC

300 / 400 €



LOT 12

Pixi Plomb, Tintin 2ème série (1991), Réf.4520, Le temple du soleil, Tintin et Haddock dans la pirogue, 2000 ex, BC

450 / 700 €



LOT 13

Pixi Plomb, Tintin 2ème série (1992), Réf.4522, Tintin en Amérique Tintin en cowboy avec Milou, 2550 ex, BC

200 / 250 €



LOT 14

Pixi Plomb, Tintin 2ème série (1992), Réf.4523, Les cigares du pharaon, Tintin et Milou en turban, 2750 ex, fond de boîte illustré, BC

220 / 260 €

LOT 15

Pixi Plomb, Tintin 2ème série (1992), Réf.4526, Le trésor de Rackham le Rouge, Tintin, Milou et Tournesol courant, 2000 ex, fond de boîte illustré, BC

280 / 320 €



LOT 16

Pixi Plomb, Tintin 2ème série (1992), Réf.4527, Tintin prenant le thé le lotus bleu, 2550 ex, BC

300 / 400 €

LOT 17

Pixi Plomb, Tintin 2ème série (1992), Réf.4527, Tintin prenant le thé, le lotus bleu, 2550 ex, manque Milou, BC

220 / 250 €

LOT 18

Pixi Plomb, Tintin 2ème série (1992), Réf.4528, L'oreille cassée, Tintin et Milou sur un banc public, 2250 ex, BC

300 / 400 €



LOT 19

Pixi Plomb, Tintin 2ème série (1992), Réf.4529, Tintin au Congo, Milou roi sur le trône, 2350 ex, fond de boîte illustré, BC

140 / 170 €

LOT 20

Pixi Plomb, Tintin 2ème série (1992), Réf.4531, L'étoile mystérieuse, Tintin et Philippulus, 2250 ex, BC

280 / 360 €

LOT 21

Pixi Plomb, Tintin 2ème série (1993), Réf.4532, L'île noire, Tintin, Milou et le gorille, 1500 ex, BC

300 / 400 €



LOT 22

Pixi Plomb,
Tintin 2ème série
(1993), Réf.4533,
L'oreille cassée,
Tintin, Milou et le
perroquet, 1500 ex,
BC

350 / 450 €



LOT 23

Pixi Plomb, Tintin
2ème série (1993),
Réf.4535, L'étoile
mystérieuse, Tintin,
réverbère et les rats,

2000 ex, BC

350 / 450 €



LOT 24

Pixi Plomb, Tintin 2ème série (1993), Réf.4536, Les cigares du pharaon, La porte du pharaon,
500 ex, BC

1 000 / 1 500 €



LOT 25

Pixi Plomb, Tintin 2ème série (1993), Réf.4537, Le temple du soleil, La porte du temple du soleil, 500 ex, BC

1 000 / 1 500 €



LOT 26

Pixi Plomb, Tintin 2ème série (1993), Réf.4538, Tintin au Congo, L'idole Tintin et Milou, 1000 ex, fond de boîte illustré, BC

250 / 350 €



LOT 27

Pixi Plomb, Tintin 2ème série (1993), Réf.4539, Tintin Yoga, 1000 ex, BC

250 / 300 €



LOT 28

Pixi Plomb, Tintin 3ème série (1993), Réf.4540, Le lotus bleu, Tintin sortant de la potiche, 5150 ex, fond de boîte illustré, BC
250 / 350 €



LOT 29

Pixi Plomb, Tintin 3ème série (1993), Réf.4541, Le lotus bleu, Tintin, Milou et le chinois, 2375 ex, BC
350 / 450 €



LOT 30

Pixi Plomb, Tintin 3ème série (1993), Réf.4541, Le lotus bleu, Tintin, Milou et le chinois, 2375 ex, pieds cassés et recollés, BC
280 / 350 €



LOT 31

Pixi Plomb, Tintin 3ème série (1993), Réf.4542, Tintin en Amérique, Tintin journal, 3075 ex, fond de boîte illustré, BC
180 / 250 €



LOT 32

Pixi Plomb, Tintin 3ème série (1994), Réf.4543, Tintin en Amérique, Tintin cowboy et Milou à cheval, 2000 ex, BC
450 / 550 €



LOT 33

Pixi Plomb, Tintin 3ème série (1994), Réf.4544, Les cigares du pharaon, Tintin et Milou dans le désert, 2700 ex, fond de boîte illustré, BC
200 / 250 €



LOT 34

Pixi Plomb, Tintin 3ème série (1994), Réf.4545, L'oreille cassée, Tintin et Milou valise, 2825 ex, BC
220 / 250 €



LOT 35

Pixi Plomb, Tintin 3ème série (1994), Réf.4546,
L'oreille cassée, Tintin et Milou en pirogue,
3100 ex, BC
300 / 400 €



LOT 36

Pixi Plomb, Tintin
3ème série (1994),
Réf.4547, Sarcophages
Tintin et Milou, Les
cigares du pharaon,
2375 ex, BC
250 / 350 €



LOT 37

Pixi Plomb, Tintin
3ème série (1994),
Réf.4548, Au pays de l'or
noir, Abdallah pot de
peinture, 2000 ex, fond
de boîte illustré, BC
180 / 280 €



LOT 38

Pixi Plomb, Tintin 3ème série (1994), Réf.4549,
Le secret de la licorne, Haddock bouteille,
2325 ex, fond de boîte illustré, BC
180 / 240 €



LOT 39

Pixi Plomb, Tintin
3ème série (1994),
Réf.4550, Tintin au
Tibet, Tintin et l'ours
en peluche, 3125 ex,
fond de boîte illustré,
BC
250 / 350 €



LOT 40

Pixi Plomb, Tintin
3ème série (1994),
Réf.4551, Les bijoux
de la Castafiore,
Tournesol à la rose,
2975 ex, fond de boîte
illustré, BC
180 / 240 €



LOT 41

Pixi Plomb, Tintin 3ème série (1994), Réf.4552, Les bijoux de la Castafiore, Tintin et Milou à vélo, 2250 ex, fond de boîte illustré, BC 350 / 450 €



LOT 42

Pixi Plomb, Tintin 3ème série (1994), Réf.4553, Tintin au Congo, Milou sur le crocodile, 1925 ex, fond de boîte illustré, BC 250 / 350 €



LOT 43

Pixi Plomb, Tintin 3ème série (1994), Réf.4554/4, Le temple du soleil, Tintin, Milou, Haddock et Tournesol sur le bûcher (4 rondins), 200 ex, BC 750 / 850 €

LOT 44

Pixi Plomb, Tintin 3ème série (1994), Réf.4554/5, Le temple du soleil, Tintin, Milou, Haddock, Tournesol sur le bûcher (5 rondins), boîte rouge fendue sur un côté, 1100 ex, BC 750 / 850 €



LOT 45

Pixi Plomb, Tintin 3ème série (1994), Réf.4555, Vol 714 pour Sydney, Rastapopoulos, 1700 ex, fond de boîte illustré, BC 200 / 300 €

LOT 46

Pixi Plomb, Tintin 3ème série (1994), Réf.4556, Tintin et Milou gymnastique l'oreille cassée, 3100 ex, BC 200 / 250 €

LOT 47

Pixi Plomb, Tintin 3ème série (1995), Réf.4557, Le sceptre d'Ottokar, Tintin et le livre, 1975 ex, BC 200 / 250 €

LOT 48

Pixi Plomb, Tintin 3ème série (1995), Réf.4558, Le temple du soleil, Tintin et Milou dans son dos, 2475 ex, fond de boîte illustré, BC 200 / 250 €



LOT 49

Pixi Plomb, Tintin 3ème série (1995), Réf.4559, Le temple du soleil, Tintin et le condor, 2050 ex, BC 450 / 550 €



LOT 50

Pixi Plomb, Tintin 3ème série (1995), Réf.4560, Les Dupond(t) dans le désert, le temple du soleil, 1600 ex, BC 250 / 350 €



LOT 51

Pixi Plomb, Tintin 3ème série (1995), Réf.4561, Tintin au Congo, Tintin, Milou et le lion, 1650 ex, BC 350 / 450 €



LOT 52

Pixi Plomb, Tintin 3ème série (1995), Réf.4562, Tintin en Amérique, Tintin en armure et Milou, 1575 ex, fond de boîte illustré, BC 200 / 300 €



LOT 53

Pixi Plomb, Tintin 3ème série (1995), Réf.4563, L'oreille cassée, Jules, gardien de musée et le masque, 1275 ex, fond de boîte illustré, BC 250 / 350 €



LOT 54

Pixi Plomb, Tintin 3ème série (1995), Réf.4564, Tintin au Congo, Tintin, Milou et Coco dans la Ford T, 1500 ex, BC 1 000 / 1 500 €



LOT 55

Pixi Plomb, Tintin 3ème série (1995), Réf.4565, Coke en stock, le radeau, 1500 ex, BC
500 / 700 €



LOT 56

Pixi Plomb, Tintin 3ème série (1995), Réf.4566, Le lotus bleu, Tintin et Milou devant le mur, 1450 ex, BC, pieds cassés recollés, à restaurer
280 / 340 €



LOT 57

Pixi Plomb, Tintin 3ème série (1995), Réf.4567, Le lotus bleu, Tintin tenant Milou dans ses bretelles, 1825 ex, fond de boîte illustré, BC
350 / 450 €



LOT 58

Pixi Plomb, Tintin 3ème série (1996), Réf.4568, L'Oreille cassée, Tintin et Milou traversant la cascade, 1150 ex, BC
350 / 450 €



LOT 59

Pixi Plomb, Tintin 3ème série (1996), Réf.4569, L'Oreille cassée, Tintin et Milou dans leur tente, 1125 ex, BC
250 / 350 €



LOT 60

Pixi Plomb, Tintin 3ème série (1996), Réf.4570, L'Oreille cassée, Caporal Diaz et le baril de dynamite, 1300 ex, BC
250 / 350 €



LOT 61

Pixi Plomb, Tintin 3ème série (1996), Réf.4571, L'Oreille cassée, La partie d'échecs de Tintin et d'Alcazar, 1200 ex, BC

550 / 850 €



LOT 62

Pixi Plomb, Tintin 3ème série (1996), Réf.4572, Le temple du soleil, La scène de l'autel, 1775 ex, BC

250 / 350 €



LOT 63

Pixi Plomb, Tintin 3ème série (1996), Réf.4573, Le temple du soleil, Haddock, Tintin, Milou et le lama, 1850 ex, BC

250 / 350 €



LOT 64

Pixi Plomb, Tintin 3ème série (1996), Réf.4574, Le temple du soleil, Tintin, Milou et Zorrino dans la jungle, 1575 ex, BC

350 / 450 €



LOT 65

Pixi Plomb, Jeu d'échecs et hors Collection, Tintin, Milou roi (1995), Réf.5500, 800 ex, BC

200 / 300 €



LOT 66

Pixi Plomb, Jeu d'échecs et hors Collection (1995), Réf.5501, Tintin sceptre et Milou, 775 ex, BC

300 / 350 €



LOT 67

Pixi Plomb, Les objets du mythe (1993), Réf.5600, La Fusée, 5100 ex, BC, très léger manque à la pointe de la fusée
300 / 400 €



LOT 68

Pixi Plomb, les objets du mythe, Réf.5601, Le fétiche Arumbaya, 3000 ex, BC, très petits éclats sous le socle
220 / 280 €



LOT 69

Pixi Plomb, les objets du mythe (1994), Réf.5602, La boîte de crabe, 2075 ex, BC
250 / 300 €



LOT 70

Pixi Plomb, les objets du mythe, Réf.5603, La boîte de cigares, 2300 ex, BC
300 / 350 €



LOT 71

Pixi Plomb, les objets du mythe (1994), Réf.5604, Le sceptre d'Ottokar, 2075 ex, BC
200 / 240 €



LOT 72

Pixi Plomb, les objets du mythe (1994), Réf.5605, Le sous-marin requin, 2100 ex, BC
450 / 500 €



LOT 73

Pixi Plomb, les objets du mythe (1994), Réf.5606, La momie de Rascar Capac, 1600 ex, BC
300 / 350 €



LOT 74

Pixi Plomb, Les objets du mythe (1994), Réf.5607, Le fétiche du chevalier de Hadoque, Tintin à moto, 1925 ex, BC
250 / 300 €



LOT 75

Pixi Plomb, les objets du mythe (1994), Réf.5608/A, La licorne (socle noir), 300 ex, BC
650 / 950 €



LOT 76

Pixi Plomb, les objets du mythe (1994), Réf.5609, Le traité d'astronomie, 1475 ex, BC
300 / 350 €



LOT 77

Pixi Plomb, les objets du mythe (1994), Réf.5610, Le cadre du chevalier de Hadoque, 1600 ex, BC
250 / 300 €



LOT 78

Pixi Plomb, les objets du mythe (1995), Réf.5611, La bouteille de Loch Lomond, 2075 ex, BC
200 / 300 €



LOT 79

Pixi Plomb, les objets du mythe (1995), Réf.5612, L'hydravion jaune, 1550 ex, BC
450 / 550 €



LOT 80

Pixi Plomb, les objets du mythe (1995),
 Réf.5613, Le journal de Shanghai,
 2000 ex, BC
 300 / 350 €



LOT 81

Pixi Plomb, les objets du mythe (1995),
 Réf.5614, La seringue et la bouteille de
 Radjaïdjah, 1200 ex, BC
 350 / 450 €



LOT 82

Pixi Plomb, les objets du mythe (1996), Réf.5615, Le château de Moulinsart,
 775 ex, BC, léger coup sur un toit
 900 / 1 200 €



LOT 83

Hergé plat d'étain (1995) Réf 2401, Tintin au Congo, Tintin, Milou et le guerrier, 700 ex, BC
220 / 280 €



LOT 84

Pixi Plomb, Mini 1ère Collection Pixi (1995), Réf2105, Tintin Soviet, 3475 ex, BC
120 / 160 €



LOT 85

Pixi Plomb, Mini 1ère Collection (1995), Réf2106, Tintin à la valise, 3475 ex, BC
120 / 160 €



LOT 86

Pixi Plomb, Mini 1ère Collection Pixi (1995), Réf.2108, Tintin au Tibet, 2725 ex, BC
350 / 450 €



LOT 87

Pixi Plomb, Mini 2ème Collection Pixi, Réf.46203, Mini Tintin Trekking, 2000 ex, BC
220 / 240 €



LOT 88

Moulinart Plomb, Mini 2ème Collection Pixi (2005), Réf.46208, Le château de Moulinart et 13 personnages, 1000 ex, B
550 / 850 €



LOT 89

Moulinart Plomb, Mini 2ème Collection (1999), Réf.46911, Les cigares du pharaon, 3000 ex, boîte abimée, BC
250 / 300 €



LOT 90

Moulinart Plomb, Mini 2ème Collection (1999), Réf.46917, Coke en Stock, 2000 ex, BC
250 / 300 €



LOT 91

Moulinsart Plomb, Mini 2ème Collection Pixi (Décembre 2004), Réf.46206, double mini-série 10 personnages Classiques, boîte bleue et certificat, 2500 ex, BC
250 / 280 €



LOT 92

Moulinsart Plomb, Mini 2ème Collection Pixi (1995), Réf.46932, Tintin et Milou mappemonde, 2000 ex, petit éclat sur le socle de Tintin, BC
200 / 250 €



LOT 93

Moulinsart Plomb, Mini 2ème Collection Pixi (2008), Réf.46236, Figurines Vendetta, Flupke est un mauvais garçon, 500 ex, BC
260 / 280 €



LOT 94

Pixi Plomb, Mini 2ème Collection Pixi, Réf.46947, Mini Tintin Far West, 2000 ex, BC
240 / 280 €



LOT 95

Prototype Pixi, 5707p, Le fétiche du chevalier de Hadoque, prototype réalisé par Alexis Poliakoff à la fin des années 80 (vers 1988) dont le modèle n'a pas été retenu pour la production à grand tirage chez Pixi

1 000 / 1 200 €



LOT 96

Prototype Pixi Dupondt à la barbe jaune, tiré de l'or noir, Figurine prototype réalisée par Alexis Poliakoff à la fin des années 80 (vers 1988) dont le modèle n'a pas été retenu pour la production à grand tirage chez Pixi

900 / 1 200 €



LOT 97

Prototype Pixi Dupondt à la barbe violette, tiré de l'or noir, Figurine prototype réalisée par Alexis Poliakoff à la fin des années 80 (vers 1988) dont le modèle n'a pas été retenu pour la production à grand tirage chez Pixi

900 / 1 200 €



LOT 98

Prototype Pixi Bianca Castafiore à la marguerite tiré des 7 boules de cristal, réalisé par Alexis Poliakoff à la fin des années 80 (vers 1988) dont le modèle n'a pas été retenu pour la production à grand tirage chez Pixi

800 / 1 000 €



LOT 99

Prototype Pixi Haddock Lune, réalisé par Alexis Poliakoff à la fin des années 80 (vers 1988) dont le modèle n'a pas été retenu pour la production à grand tirage chez Pixi

900 / 1 100 €



LOT 100

Prototype Pixi Tournesol Lune, réalisé par Alexis Poliakoff à la fin des années 80 (vers 1988) dont le modèle n'a pas été retenu pour la production à grand tirage chez Pixi

900 / 1 100 €



LOT 101

Pixi Plomb, Hergé / Tintin Hors Collection (1993), Réf.5501, Tintin sceptre et Milou, 775 ex, pied cassé recollé, BC 250 / 280 €



LOT 102

Moulinsart Plomb, Collection Générique, Réf.46217, Haddock bouteille, 2000 ex, BC 120 / 140 €



LOT 103

Moulinsart Plomb, Collection Générique (Avril 2008), Réf.46232, Oliveira da Figueira, 1000 + 12 HC ex, BC 120 / 150 €



LOT 104

Moulinsart Plomb, Collection Générique (Septembre 2008), Réf.46237, Rastapopoulos, 1000 + 500 ex, BC 90 / 120 €



LOT 105

Moulinsart Plomb, Collection Générique Séraphin & ses enfants, Réf.46240, 1000 ex, BC 90 / 120 €



LOT 106

Moulinsart Plomb, Collection Générique (Mai 2009), Réf.46241, Zorrino, 1000 + 500 ex, BC 90 / 120 €



LOT 107

Moulinsart Plomb, Collection Générique (2009), Réf.46242, Dupondt Syldaves, 1000 + 500 ex, BC 180 / 220 €



LOT 108

Moulinsart Plomb, Collection Générique (1998), Réf.46902, Milou os, BC 60 / 90 €



LOT 109
Moulinsart Plomb,
Collection Générique
(1998), Réf.46903,
Tournesol chapeau,
BC
120 / 140 €



LOT 110
Moulinsart Plomb,
Collection Générique
(1998), Réf.46904,
Tintin caisse, BC
120 / 180 €



LOT 111
Moulinsart Plomb,
Collection Générique
(1998), Réf.46913,
Alcazar, BC
100 / 150 €



LOT 112
Moulinsart Plomb,
Collection Générique
(1999), Réf.46915,
Abdallah, BC
100 / 150 €



LOT 113
Moulinsart Plomb,
Collection Générique
(1999) Réf. 46919,
Nestor balai, BC
120 / 140 €



LOT 114
Moulinsart Plomb,
Collection Générique
(1998), Réf.46920,
Castafiore Rose, BC
100 / 160 €



LOT 115
Moulinsart Plomb,
Collection Générique
(1999), Réf.46922,
Séraphin Lampion, BC
80 / 100 €



LOT 116
Moulinsart Plomb,
Collection Générique
(2000), Réf.46923,
Dupont assis, 1000 ex,
BC
80 / 100 €



LOT 117
Moulinsart Plomb, Collection Générique (2000),
Réf.46931, Dupond debout, 1000 ex, BC
70 / 90 €



LOT 118

Moulinsart Plomb, Collection Scène Prestige (1997), Réf.46901, Le Trésor de Rackham Le Rouge, 1000 ex, BC

1 100 / 1 400 €



LOT 119

Moulinsart Plomb, Collection Scène Prestige (1999), Réf.46916, Le Sceptre d'Ottokar, 1000 ex, BC
700 / 900 €



LOT 120

Moulinsart Plomb, Collection Sculpture (Décembre 2005), Réf.46209, Tintin Alph-Art 20 cm, 2500 ex, BC
120 / 140 €



LOT 121

Moulinsart Plomb, Collection sculpture, Réf.46211, Tintin Alph-Art 7 cm rouge, 500 ex, BC
80 / 90 €



LOT 122

Moulinsart Plomb, Collection sculpture, Réf.46212, Tintin Alph-Art 7 cm vert, 500 ex, BC
80 / 90 €



LOT 123

Moulinsart Plomb, Collection Sculpture (2006), Réf.46214, Tintin Alph-Art socle bleu 7 cm , 500 ex, BC
80 / 90 €



LOT 124

Moulinsart Plomb, Collection Expressions (2005), Réf.46215, Haddock Trio, 2500 ex, BC
160 / 200 €



LOT 125

Moulinsart Plomb, Collection Expressions (Oct 2006), Réf.46220, Tintin Trio, 2500 ex, BC
160 / 200 €



LOT 126

Moulinsart Plomb, Collection Classique (Juillet 2003), Réf.46200, Tintin magasin vêtements, 1500 ex, BC
150 / 200 €



LOT 127

Moulinsart Plomb, Collection Classique (2003), Réf.46201, Tintin dort, bandit, 1500 ex, BC
180 / 280 €



LOT 128

Moulinsart Plomb, Collection Classique (Juillet 2003), Réf.46202, Tintin poteau hache, 1500 ex, BC
140 / 170 €



LOT 129

Moulinsart Plomb, Collection Classique (Avril 2004), Réf.46204, scène Tintin et Haddock au Tibet, 2000 ex, BC
200 / 300 €



LOT 130

Moulinsart Plomb, Collection Classique (Avril 2004), Réf.46205, Haddock scène Milou poulet, 1500 ex, BC
250 / 300 €



LOT 131

Moulinsart Plomb, Collection Classique, double boîte TINTIN 1929-2004, Réf.46207, BC

120 / 150 €



LOT 132

Moulinsart Plomb, Collection Classique, Réf. 46218, Tintin et Tchang petit guide, 2500 ex + 12ex HC, BC

200 / 220 €



LOT 133

Moulinsart Plomb, Collection Classique (Juillet 2006), Réf.46219, scène du mandat d'arrêt, boîte bleue et certificat,

2500 ex, BC

160 / 200 €



LOT 134

Moulinsart Plomb, Collection Classique, Réf.46229, De Popol & Virginie à Tintin, 4 scènes, 1000 ex, BC

190 / 220 €



LOT 135

Moulinsart Plomb, Collection Classique 46231, Scène triomphale Tintin éléphant atesse, scène composée de 7 figurines, Milou, l'éléphant et d'accessoires sur socle. (socle et éléphant en résine) 2007, 777 ex, BC, éclat sur le nez de Tintin et la queue de Milou et fissure à la naissance de la queue de l'éléphant

3 400 / 3 800 €



LOT 136

Moulinsart Plomb,
Collection Classique,
Réf.46233, La salle
d'opium, 1000 ex, BC
300 / 350 €



LOT 137

Moulinsart Plomb,
Collection Classique
1998, Réf.46910,
Tintin Elephant,
2000 ex, BC
800 / 900 €



LOT 138

Moulinsart Plomb, Collection Classique 1998, Réf.46912,
Tintin petit-déjeuner, 2000 ex, BC
350 / 450 €



LOT 139

Moulinsart Plomb, Collection
Classique, Haddock cheval Coke
en stock, Réf.46918, BC
150 / 180 €



LOT 140

Moulinsart Plomb, Collection Classique (1999), Réf.46924,
Tintin bascule, 1500 ex, BC
200 / 250 €



LOT 141

Moulinsart Plomb, Collection
Classique (2000), Réf.46925,
Dupondt pyjamas, 1000 ex, BC
200 / 300 €



LOT 142

Moulinsart Plomb, Collection Classique (2000), Réf.46929/28/27/26, Puzzle objectif, 1000 ex, BC 850 / 950 €



LOT 143

Moulinsart Plomb, Collection Classique (2000), Réf.46933, Haddock à la barre, 1000 ex, BC, tout petit éclat sur la pipe 350 / 400 €



LOT 144

Moulinsart Plomb, Collection Classique (2000), Réf.46934, Tintin ciré, 1000 ex, BC, petit arrachage sur la boîte 350 / 400 €



LOT 145

Moulinsart Plomb, Collection Classique (2001), Réf.46935, Tintin vitrine, 1000 ex, BC
350 / 400 €



LOT 146

Moulinsart Plomb, Collection Classique (Août 2001), Réf.46937/38/39, Tintin, Milou et Haddock poursuite, 2500 ex, BC
260 / 300 €



LOT 147

Moulinsart Plomb, Collection Classique (Janvier 2002), Réf.46940, Tintin et Dupont sur la moto, 2500 ex, BC
250 / 350 €



LOT 148

Moulinsart Plomb, Collection Classique (Janvier 2002), Réf.46941, Tintin et Milou marché aux puces, 2500 ex, BC
350 / 400 €



LOT 149

Moulinsart Plomb, Collection Classique (Janvier 2002), Réf.46941, Tintin et Milou marché aux puces, 2500 ex, manques et casses, BC
300 / 350 €



LOT 150

Moulinsart Plomb, Collection Classique (2002), Réf.46942, Yéti portant Tchang, 1500 ex, BC

180 / 200 €



LOT 151

Moulinsart Plomb, Collection Classique (Sept 2002), Réf.46944, Danois suit Milou et Tintin, 1500 ex, BC

240 / 280 €



LOT 152

Moulinsart Plomb, Collection Classique (Septembre 2002), Réf.46945, Tintin et gorille Ranko, BC

270 / 350 €



LOT 153

Moulinsart Plomb, Collection Classique (Septembre 2002), Réf.46945, Tintin et gorille Ranko, manque de peinture, 1500 ex, manque Milou, boîte usée, BC

150 / 180 €



LOT 154

Moulinsart Plomb, Collection Classique (Décembre 2002), Réf.46946, Tintin renne, 1500 ex, BC, manque mousse

250 / 300 €



LOT 155

Moulinsart Plomb, Collection Monuments Mythiques (Septembre 2008), Réf.46980,
Passage Secret Vol 714 pour Sydney, 714 ex, BC

800 / 1 200 €



LOT 156

Moulinsart Plomb, Collection monuments mythiques (juillet 2009), Réf.46981,
le temple du soleil, 150 ex, BC, manque mousse du dessus

7 800 / 8 500 €



LOT 157

Moulinsart Plomb, Collection Rêves et Cauchemars (2009), Réf.46245, Tintin et la clef des champs, 1000 ex, BC
250 / 300 €



LOT 158

Moulinsart Plomb, Collection Rêves et Cauchemars (Mai 2010), Réf.46246, Haddock et le Bourgogne vieux, 1000 ex, BC
250 / 300 €



LOT 159

Moulinsart Plomb, Collection Rêves et Cauchemars (Mai 2010), Réf.46247, Echec et Mat!, 1000 ex, BC
250 / 300 €



LOT 160

Moulinsart Plomb, Collection Rêves et Cauchemars (2012), Réf.46250, Tournesol avec les fleurs d'Inca, 1000 ex, BC
300 / 400 €



LOT 161

Moulinsart Plomb, Collection Rêves et Cauchemars (Janvier 2012), Réf.46251, Tintin demande le permis de chasse, 1000 ex, BC
300 / 400 €



LOT 162

Moulinsart Plomb,
Collection Carte de
Vœux 1972 (Juin
2014), Réf03/46986,
Papoose Ugh!,
1000 ex, BC
90 / 120 €



LOT 163

Moulinsart Plomb,
Collection Carte de
Vœux 1972 (Juin 2014),
Réf04/46996,
Carreidas air frais,
1000 ex, BC
120 / 150 €



LOT 164

Moulinsart Plomb,
Collection Carte
de Vœux 1972,
Réf08/46514,
Photographe Walter
Rizzoto, 1000 ex, BC
80 / 90 €



LOT 165

Moulinsart Plomb,
Collection Carte de
Vœux 1972 (Juin
2017), Réf05/46500,
Gino, 1000 ex, BC
100 / 120 €



LOT 166

Moulinsart Plomb,
Collection Carte de
Vœux 1972 (Juin
2017), Réf05/46502,
Rastapopoulos,
1000 ex, BC
100 / 120 €



LOT 167

Moulinsart Plomb,
Collection Carte de
Vœux 1972 (Avril
2018), Réf07/46509,
Capitaine Chester,
1000 ex, BC
90 / 110 €



LOT 168

Moulinsart Plomb, Collection Carte de Vœux
1972 (Nov 2018), Réf08/46515, Journaliste Jean
loup de la Batellerie, 1000 ex, BC
90 / 110 €



LOT 169

Moulinsart
Plomb, Collection
Carte de Vœux
1972 (Nov 2018),
Réf.08/46516,
Marbrier Boullu,
1000 ex, BC
90 / 110 €

LOT 170

Moulinsart Plomb,
Collection Carte
de Vœux 1972
(Nov 2018),
Réf.08/46517,
Boucher Sanzot,
1000 ex, BC
90 / 110 €

LOT 171

Moulinsart Plomb, Collection Carte de Vœux 1972 série
11 complète 6 figurines 46531 Dr. Kröllspell, 46532 Pr.
Siclone, 46533 Dr. Rotule, 46534 Pr. Ezdanitoff, 46535 Dr.
Muller, 46536 Collaborateur du Pr. Calys
1000 ex, BC
380 / 440 €



LOT 172

Moulinsart Plomb, Collection VO (Oct 2019),
Réf.29254, Série Lune (7 figurines dans un
coffret), Tintin, Milou, Haddock, Tournesol,
Dupont, Dupond, Wolf, 1000 ex, BC
350 / 400 €



LOT 173

Moulinsart Plomb, Collection VO (Mars
2019), Réf.46523a, Tintin et Milou au
Congo, Figurine accompagnée d'un portfolio
numéroté rassemblant les planches colorisées
de l'édition «Tintin au Congo» VO/NB ainsi
qu'une boîte de café vide décorative, 3000 ex,
BC, deux petits manques sur le portfolio
180 / 220 €



LOT 174

Leblon Delienne, Tintin reporter, Le crabe aux pinces d'or, une des premières statuette réalisée par Leblon Delienne, socle en bois, 35 cm

1 100 / 1 300 €



LOT 175

Leblon Delienne (1992) sculpture en résine polychrome représentant Milou assis scène du banc (Réf.48), 10 cm, 9000 ex, numéroté 200 / 240 €



LOT 176

Grande Marionnette Tintin, Leblon Delienne, hauteur 80 cm, 300 exemplaires, excellent état, numérotée et signée dans le cou 900 / 1 100 €



LOT 177

Leblon Delienne, Tintin le lotus bleu, Figurine en résine polychrome sculptée par Marie Leblon et réalisée à la main par Leblon Delienne, Collection Statuette 15 cm (1993) Tintin 5000 ex, pas de boîte ni certificat 200 / 220 €



LOT 178

Leblon Delienne, Tintin, Les bijoux de la Castafiore (1995), Tintin 5000 ex, BC 300 / 350 €



LOT 179

Leblon Delienne, Tintin et Milou les bijoux de la Castafiore, Figurine en résine polychrome sculptée par Marie Leblon et réalisée à la main par Leblon Delienne, Collection Statuette 15 cm (1994) Tintin 5000 ex, 3250 ex, BC 450 / 500 €



LOT 180

Leblon Delienne, Tintin et Milou le crabe aux pinces d'or, Figurine en résine polychrome sculptée par Marie Leblon et réalisée à la main par Leblon Delienne, Collection Statuette 15 cm (1993) Tintin 5000 ex, 3245 ex, BC 400 / 500 €



LOT 181

Leblon Delienne, résine, bustes Dupont et Dupond tirages limités à 888 et 945 ex. exemplaires non-numérotés, chapeau cassé manquant 220 / 280 €



LOT 182

Leblon Delienne, Réf.50, Tintin et Milou suspendus au condor, version polychrome, dimensions : (envergure) 65 cm, 1993, environ 1300 exemplaires réalisés

1 800 / 2 200 €



LOT 183

Leblon Delienne, Réf.50, Tintin et Milou suspendus au condor, version translucide,
dimensions : (envergure) 65 cm, 1993, 50 ex, très très rare!
Avec certificat courrier des ateliers Leblon Delienne, B
6 500 / 7 500 €



LOT 184

Leblon Delienne (1994), la potence métallique du condor, Le Temple du soleil, +/- 100 exemplaires, bon état, 92 cm

120 / 150 €



LOT 185

Leblon Delienne (1990), serre livre Tintin et Haddock, sculpture en résine polychrome (Réf 9 et 10), 3500 exemplaires pour Tintin et 2100 pour Haddock, hauteur 14 cm, manque le câble téléphonique de Tintin

550 / 600 €



LOT 186

Leblon Delienne (1988), sculpture en résine Milou dort, 10 cm, 650 ex, pas de boîte ni certificat

130 / 170 €



LOT 187

Leblon Delienne (1990), Tintin téléphone, sculpture en résine, 3500 ex

270 / 300 €



LOT 188

Leblon Delienne (1990), Milou téléphone, sculpture en résine, 3500 ex

180 / 220 €



LOT 189

Jean Marie Pigeon, Didi coupant la houpette de Tintin, sculpture en résine époxy polychrome réalisée en 1979. Signé et daté 1979 à l'arrière du socle, Hauteur 26 cm. Avec certificat, Rare !

6 000 / 6 500 €



LOT 190

Nat Neujean, Tintin et Milou en pieds, sculpture en bronze réalisée à la cire perdue, première version réalisée en 1975, limitée à 6 exemplaires, 73 cm (avec socle), cachet de la fonderie De Andreis Milano, signé et daté «75». Pièce accompagnée d'un certificat d'authenticité de Nat Neujean.

50 000 / 60 000 €



LOT 191

Résine Patrick Regout, (1992) Tintin lisant dans son fauteuil, cette pièce composée de 4 éléments, Le fauteuil, Tintin Milou et la lampe de chevet, pas d'ampoule 35 cm, 1291 ex, C sous le fauteuil, numéroté, légère tache sur l'abat-jour et plis

1 500 / 1 800 €



LOT 192

Moulinart résine, Collection Classique (1999) Dupont et Dupond barbus, Réf.45910, 25 cm, 1999 ex, B

1 200 / 1 400 €



LOT 193

Moulinart résine, Collection Classique (2001) Tintin et la porte du tombeau, 19 cm, 999 ex, B, Certificat décoloré

700 / 800 €



LOT 194

Moulinsart résine, Collection Classique (2002) Tintin et Milou perroquet, Réf.45925, 34 cm, 1500 ex, BC, manque le Milou !
300 / 400 €



LOT 195

Moulinsart résine, Réf.45953, La fraternité de Tintin & Tchang, 25 cm, 1500 exemplaires, BC
600 / 700 €



LOT 196

Moulinsart résine (1999) Réf.45908, sculpture en résine Nestor plateau, 28 cm, boîte en état moyen, manque le couvercle, C
850 / 1 000 €



LOT 197

Moulinsart, résine Tintin et Abdallah face à face, Réf.45951, (2006), BC
500 / 550 €



LOT 198

Moulinsart, Réf.40027, l'hydravion CN-3411,
Le Crabe aux Pinces d'Or, 2011, 44 cm, B
250 / 300 €



LOT 199

Moulinsart, résine Réf.46963 (2008), Images
mythiques, Milou et le chat, numéroté et limité à
2000 exemplaires, Milou 22,5 cm,
le chat 19,5 cm, BC
290 / 320 €



LOT 200

Moulinsart résine (2001) Réf.46951, Tintin
et Milou dans la potiche, 17 cm, 2003, état
neuf, BC
300 / 350 €



LOT 201

Moulinsart résine (2001), Réf.45918, Milou sur le
tapis, l'Oreille cassée, 13 cm tapis vert, B
180 / 200 €



LOT 202

Moulinsart résine,
Collection nostalgie
(2005), Réf.45942,
Tintin cow-boy à
cheval, 33 cm, BC
1 300 / 1 500 €



LOT 203

Moulinsart
résine (2007),
Réf.45946,
Foudre bénie,
1000 ex, BC
500 / 600 €



LOT 204

Moulinsart
résine (2007),
Mitsuhirato
seringue d'après
le Lotus bleu,
figurine en
résine, 25,5 cm,
1000 ex, BC
600 / 650 €



LOT 205

Moulinsart résine (2010),
Tintin portant les livres,
1ère version Réf. 46964,
2500 ex, BC
800 / 1 000 €



LOT 206

Moulinsart
résine (2010),
Réf.45992,
tintin et
Milou en
route, 14 cm,
2000 ex, un
manque de
peinture sur
un poignet,
BC
140 / 160 €



LOT 207

Moulinsart
résine (2010),
Réf.45920,
Castafiore valise,
25 cm, BC
250 / 350 €



LOT 208

Moulinsart résine (2016) Réf.46949,
Tintin la fusée 30 cm, 2016,
état neuf, BC

120 / 160 €



LOT 209

Moulinsart, Réf.44501 (2010),
La Ford Lincoln Zéphir, BC

450 / 600 €



LOT 210

Moulinsart, Collection les images mythiques,
Réf.46960, Tintin sortant de la potiche, BC

500 / 600 €



LOT 211

Moulinsart, Collection les images mythiques, Réf.46871,
La potiche Lotus bleu 44 cm, 1000 ex, BC

1 800 / 2 000 €

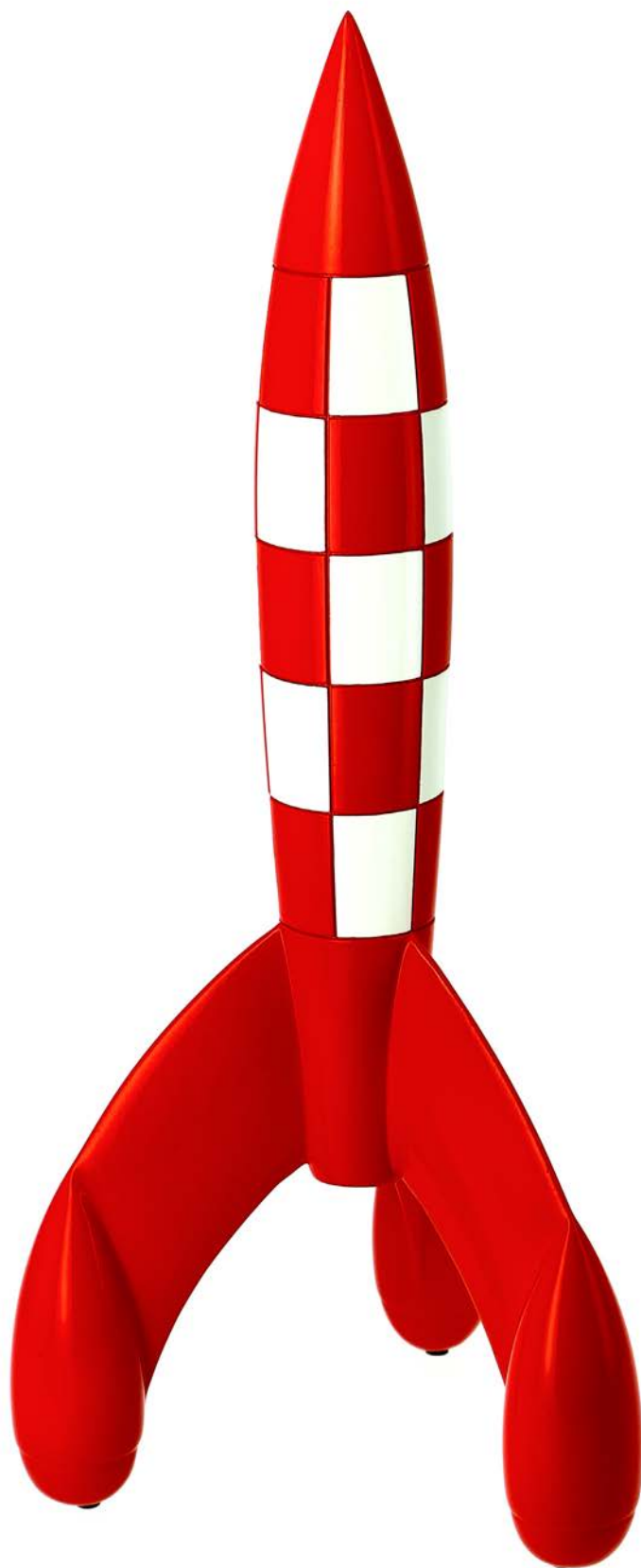

LOT 212

Moulinsart résine (2017) Réf.46993, Tintin la fusée 90 cm, état neuf, BC
800 / 1 000 €



LOT 213

Moulinsart (2019),
Collection les Classiques
de Tintin, Réf. 46999,
La Fusée 150 cm,
Objectif Lune, C
4 000 / 4 500 €



LOT 214

Moulinsart Réf.40028,
maquette du Beechcraft
Bonanza A35 d'après
L'affaire Tournesol,
(2012) 1500 ex, BC
350 / 450 €



LOT 215

Moulinsart résine, Fariboles, Réf.44007, Superbe et rarissime statue en résine de Tintin et Milou, grandeur nature (1,35 mètre), intitulée «C'est merveilleux». Fabriquée de 2011 à 2013 à 300 exemplaires. Numéroté, C
6 500 / 7 000 €



LOT 216

Moulinsart résine, Fariboles 2007, Réf.44003, C'est vraiment dommage, 400 ex, BC, léger manque sur la tête de Nestor, tache sur la boîte
2 800 / 3 200 €



LOT 217

Moulinsart résine, Fariboles 2009, Réf.44005, Tu ne m'échapperas pas, 350 ex, BC
2 800 / 3 000 €



LOT 218

Moulinsart résine, Fariboles 2020, Réf.44025, Tintin, Milou et Philémon sur l'éléphant, 500 ex, BC
2 600 / 2 800 €



LOT 219

Aroutcheff, 1996, L'avion du Sceptre d'Ottokar, avion tri-moteur Savoia, Marchetti, Sculpture polychrome en bois laqué. Sans étiquette, sans boîte

1 400 / 1 600 €



LOT 220

Aroutcheff, Fusée en bois 67 cm de haut, bois laqué et métal. Avec étiquette éditeur bien présente, hauteur 67 cm

850 / 950 €



LOT 221

Aroutcheff, Fusée en bois 114 cm de haut, bois laqué et métal. Avec étiquette éditeur bien présente

2 500 / 2 800 €

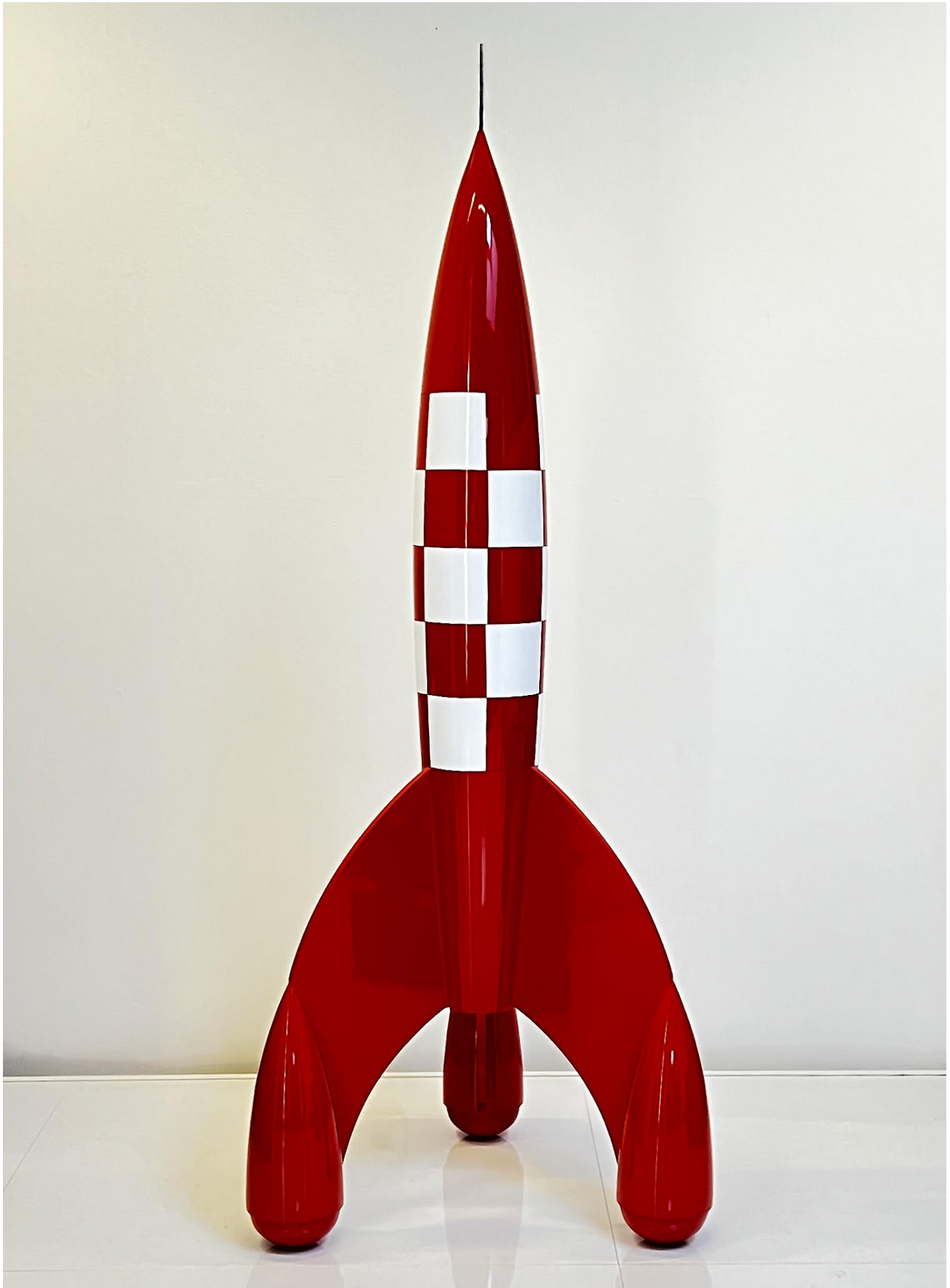

LOT 222

Aroutcheff, Fusée en bois hauteur 160 cm bois laqué et métal, avec étiquette éditeur
6 000 / 6 500 €



LOT 223

Aroutcheff, Le wagon Loch Lomond, 1ère version, double marche, Tintin et Milou propres, avec étiquette Hergé/Moulinsart et Boite

2 800 / 3 000 €



LOT 224

Aroutcheff, Le wagon Johnnie Walker, version 1, Tintin et Milou sales, avec étiquette éditeur

3 200 / 3 800 €



LOT 225

Aroutcheff, 1990, Les 7 boules de cristal, la Lincoln avec Tintin, Haddock et Milou. Pastille éditeur bien présente. Une petite fissure sur une aile arrière
1 400 / 1 600 €



LOT 226

Aroutcheff, Packard, version blanche, exclusivité pour un petit groupe de collectionneurs, signée par M. Aroutcheff. Avec étiquette éditeur, extrêmement rare!
5 000 / 6 000 €



LOT 227

Aroutcheff, Tintin (1994) La Ford T Congo, 28 cm, manque pare-brise
2 200 / 2 500 €



LOT 228

Aroutcheff, Tintin, la Ford T Congo, version jaune, exclusivité pour un petit groupe de collectionneurs, 38 cm, signée par Aroutcheff, pastille éditeur bien présente, petits manques minimes de peinture sous la capote, extrêmement rare! B

5 000 / 6 000 €



LOT 229

Aroutcheff, La trèfle Citroen B2 avec les 2 Dupondt, avec pastille éditeur bien présente, léger manque sur le garde boue

2 500 / 2 800 €



LOT 230

Aroutcheff, Tintin Hydravion FERS, objet en bois laqué et métal, personnages sculptés par Pascal Regout, tiré de l'album l'étoile mystérieuse, 37 x 57 x 20 cm, boîte d'origine, étiquette éditeur bien présente, infimes traces sous les flotteurs

1 800 / 2 400 €



LOT 231

Aroutcheff, ambulance version 2, avec personnage plomb, 32 exemplaires, avec pastille éditeur bien présente, défaut entre le garde-boue et la carrosserie, B

2 800 / 3 000 €



LOT 232

Diorama du Secret de la Licorne pour l'expo TOUT HERGE, Diorama E. Lesselier de la couverture de l'album « Le Secret de la Licorne », réalisé pour l'exposition « Tout Hergé » à Welkenraedt en 1991. Pièce unique et très décorative représentant une scène inoubliable des Aventures de Tintin. Dimensions 22,5 cm x 20 cm, hauteur 15 cm

300 / 500 €



LOT 233

Superbe modèle artisanal en bois. Plusieurs navires ont inspiré la Licorne: les spécialistes ont parlé du vaisseau Le Brillant, construit en 1690 par le maître charpentier Salicon; mais la figure de proue de la Licorne trouve son origine dans celle de la frégate anglaise, The Unicorn, construite en 1745. 79 cm de long
800 / 900 €



LOT 234

Maquette artisanale en bois,
reproduction détaillée
du bateau pirate.

Longueur 39 cm

400 / 500 €



LOT 235

Maquette en bois,
résine et métal pour le chalutier
utilisé par le capitaine pour leurs
recherches du trésor,

62 cm de long

400 / 600 €



LOT 236

Superbe modèle bois,
finement détaillé.

61 cm de long,

inspiré d'un bateau ayant existé

400 / 500 €



LOT 237

Axis Réf.51107, Tapis Tintin,
le grand dragon rouge,
Le Lotus bleu, 1994,
100% laine, 165 x 230 cm,
très bon état

1 300 / 1 500 €



LOT 238

Le Lombard, 1 bouteille
32 cm de hauteur, éditée
par Récréa 2000 en 1984,
Le crabe aux pinces d'or
80 / 90 €



LOT 239

La Chaise Longue, pot à coton en porcelaine
polychrome, en 2 parties, représentant Tintin en pull
bleu, en buste, un mouchoir sur la tête. Réalisé en Italie
en 1985. Hauteur : 18 cm. Parfait état.

500 / 600 €



LOT 240

Plaque émaillée, Tintin au pays des Soviets, canot mitrailleur, Les émailleries Inter-Média, éditée en 1990 pour les éditions du Lombard. 100 x 50 cm, 50 exemplaires

700 / 800 €



LOT 241

Tintin, plaque émaillée couleur 30 x 30 cm, «Et voici Tirlemont» Émailleries Belges, 26 exemplaires, Édition du Lombard

600 / 800 €

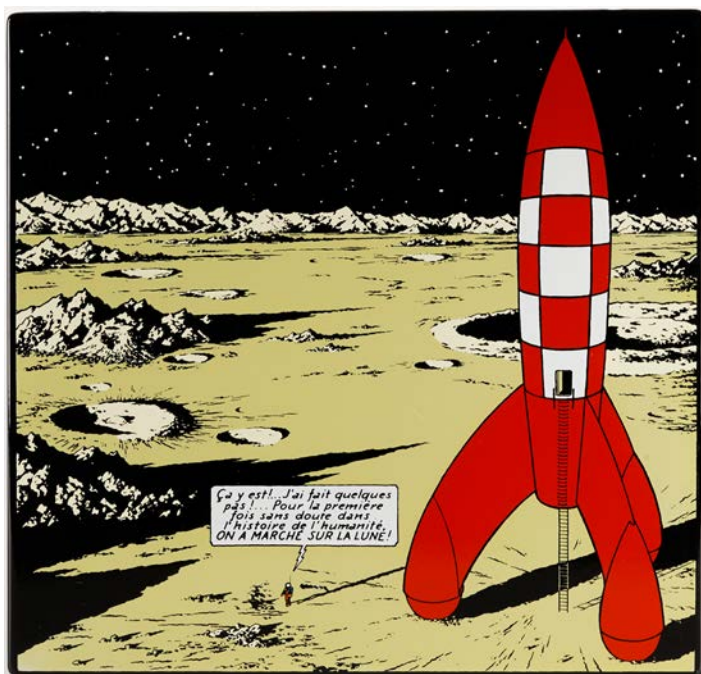

LOT 242

Tintin, Plaque émaillée couleur 35 x 35 cm, On a marché sur la lune, Émailleries Belges, Édition du Lombard 1985, numérotée

900 / 1 100 €



LOT 243

Tintin, Plaque émaillée Quick & Flupke Agent 15, 30 x 24 cm

400 / 500 €



LOT 244

Plaque émaillée
«Rascar Capac»,
Emaillerie
Belge (1985),
Les Editions du
Lombard, Tintin
et les 7 boules de
cristal, couleur
dorée à base de
véritable or,
70 x 125 cm,
tirage : 35 ex,
léger frottement
sur le côté

4 200 / 4 800 €

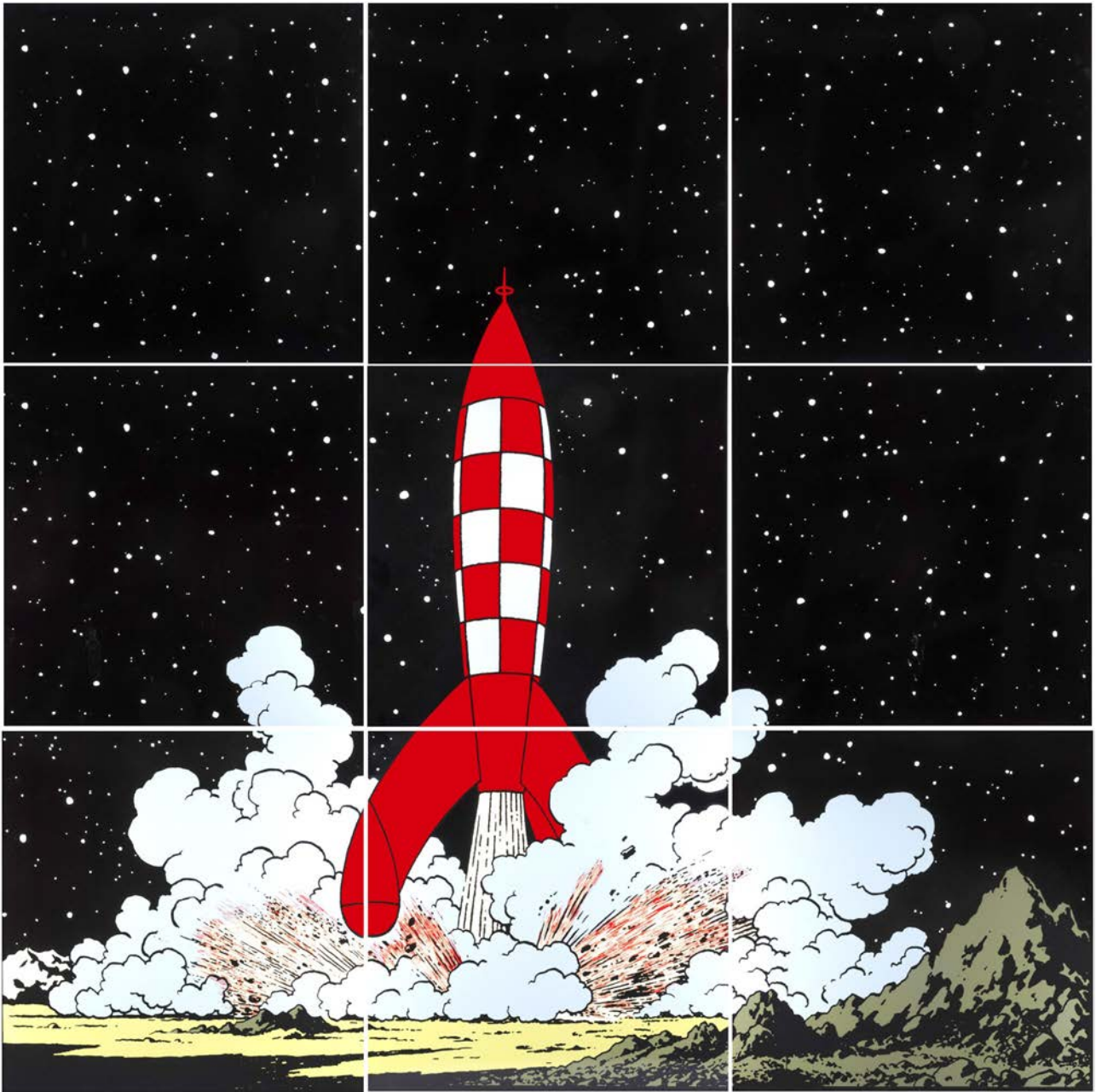

LOT 245

Plaques émaillées, la fusée au décollage, réalisées par Les Émailleries Belges (1985) Chaque plaque mesure 100x100 cm pour former un carré de 9 plaques au format total de 300 x 300 cm, image issue de "On a marché sur la lune" planche 22, case 2, 15 ex, numérotée, en superbe état

12 000 / 14 000 €



LOT 246

Non venu



LOT 247

Casterman, PLV Tintin & Milou,

impression et feutrine,

110 cm x 73 cm,

en superbe état

200 / 250 €

BANDE DESSINÉE

OUVRAGES D'ÉTUDES & DE COLLECTION



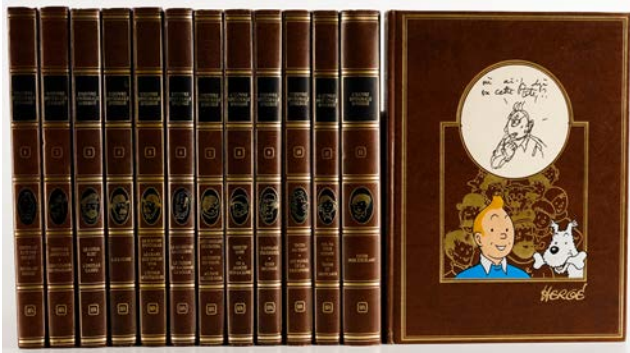

LOT 248

Rombaldi, intégrale de tintin Collection de luxe Rombaldi - 13 volumes

500 / 600 €



LOT 249

Rombaldi, 7 albums l'univers de Hergé du T1 au T7.

450 / 750 €

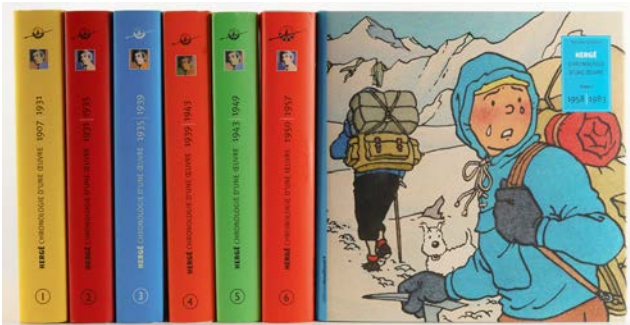

LOT 250

7 tomes, chronologies d'une œuvre, le tome 7 en édition originale, dédié par l'auteur pour Philip en 2011

500 / 600 €



LOT 251

Album Tintin les Archives Hergé Tome 1 avec jaquette et emboîtement cartonné

50 / 60 €



LOT 252

Lot de 7 livres autour de l'œuvre de Hergé, Hergé les débuts d'un illustrateur (B.Peeters, 1987), Tintin, Haddock et les bateaux (Y.Horeau,1999), Avant Tintin (H.Springael, 1987), A suivre Spécial Hergé (1983), Le monde d'Hergé (B.Peeters), Jouons avec Tintin (1991), Jouons avec Tintin en Syldavie (1974).

80 / 150 €



LOT 253

Lot de 4 livres autour de l'œuvre d'Hergé, fondation Joan Miro hommage à Hergé (Casterman, 1984), Ils ont marché sur la lune de la fiction à la réalité (Casterman 1985), L'énigme du 3ème message partie 2 (Atelier Libertaire 1988), Correspondance Hergé (Editions Duculot 1989).

80 / 130 €



LOT 254

Lot de 7 livres autour de l'œuvre d'Hergé, L'aventure du journal Tintin (Le Lombard, 1986), Hergé portrait biographique (T.Smolderen, P.Sterckx, 1988), Dossier Tintin (F.Soumois, 1987), Le petit Haddock illustré (A.Algoud, 1988), Le Haddock illustré (A.Algoud, 1991), Hergé Collectionneur d'art (P.Sterckx, 2006), Hergé (S.Tisseron, 1987).

150 / 180 €



LOT 255

Lot de 7 livres autour de l'œuvre d'Hergé, Tintinologie (A.Algoud, 1987), L'univers d'Hergé catalogue de l'exposition centre Beaubourg (Casterman, 1987), Tintin et le merchandising (JC. Jouret, 1991), L'école d'Hergé (F.Rivière, 1976), Hergé (B.Peeters, 1981), Tintin a-t-il été au Tibet? (R.Poelmeyer, 1985), Tintin chez le psychanalyste (S.Tisseron, 1985).

50 / 100 €



LOT 256

Lot de 8 livres autour de l'œuvre d'Hergé, Tintin et les secrets de familles (S.Tisseron, 1990), Hergé et les Bigotudos (P.Goddin, 1990), Entretien avec Hergé, édition définitive (N.Sadoul, 1989), Le colloque de Moulinsart (H. Van Lierde, 1983), Au Tibet avec Tintin (M.Serres, 1994), Hergé (P.Ajame, 1991), Hergé (P.Assouline, 1996), Tchang au pays du Lotus bleu (JM. Coblence, 2003).

70 / 130 €



LOT 257

Lot de 10 livres autour de l'œuvre d'Hergé, Etes-vous tintinologue T1 et T2 (F.Hebert, 1983 et 1984), Tintin dans le métro (STIB, 1990), Etes-vous tintinologue (Casterman, 1991), Magazine Le Figaro Beaux Arts (2008), Magazine Télérama Hors série Tintin (2003), Magazine Sciences et vie édition spéciale Tintin, Magazine Le Figaro Hors série, Magazine Tintin reporter (1988), Magazine Géo hors série Hergé grand voyageur du siècle (2000).

90 / 130 €



LOT 258

Lot de 6 livres autour de l'œuvre d'Hergé, Le Point hors série les animaux de Tintin (2015), Calendrier Tintin 1992, Calendrier Tintin 2016, Le monde d'Hergé (Casterman, 1983), Hergé et Tintin reporters (Le Lombard, 1986), Le petit Vingt-cinquième, agenda 1992.

70 / 130 €



LOT 259

L51 Revues des Amis d'Hergé du n°1 au n°50 + 1 n°hors série + BTI + revue Paris Flash, On joint un lot de cartes de membres.

900 / 1 200 €



LOT 260

Lot de 4 revues, Haute tension (édition spéciale Pourquoi), La dépêche de Chaillot (Moulinart, 2001), Journal Libération spécial mort d'Hergé (1983), Le 7ème Soir supplément du Soir spécial Tintin (1993).

40 / 60 €



LOT 261

Ensemble de 3 albums
(cinquante ans de travaux fort gais, feuille timbre 75 ans, Etes-vous Tintinologue 1 & 2)

100 / 200 €



LOT 262

Ensemble de 3 albums Tout Hergé
(Edition courante dédiée par Stéphane Steeman, tirage de tête, première édition historique «L'Univers de Hergé»)

200 / 300 €

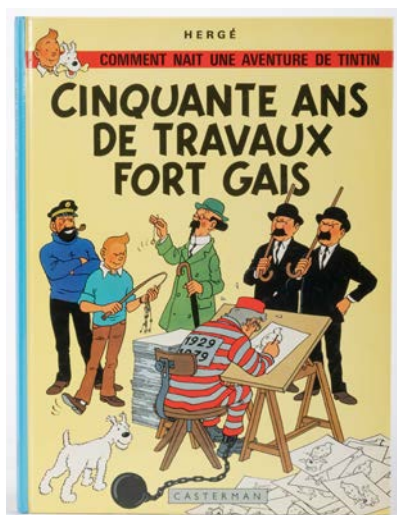

LOT 263

Cinquante ans de travaux forts gais: Album spécial tiré à 2000 exemplaires offert pour les 50 ans de Tintin. On y explique comment Hergé réalise une planche..

350 / 400 €

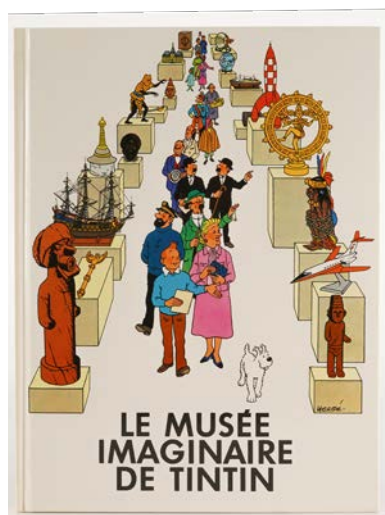

LOT 264

Tintin, Le musée imaginaire de Tintin, EO 1979. Calque présent

200 / 250 €

BANDE DESSINÉE

ALBUMS DE COLLECTION & CORRESPONDANCES

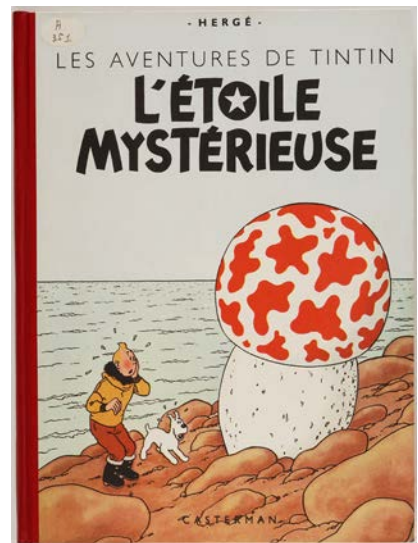
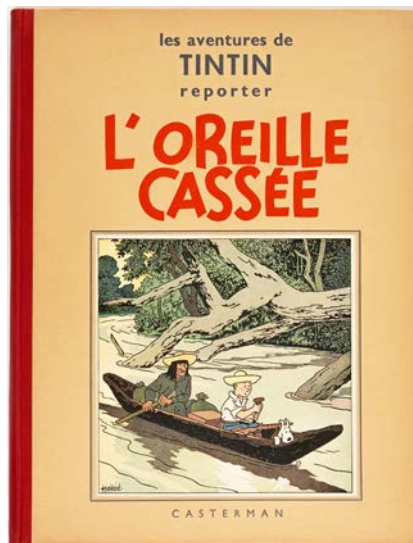

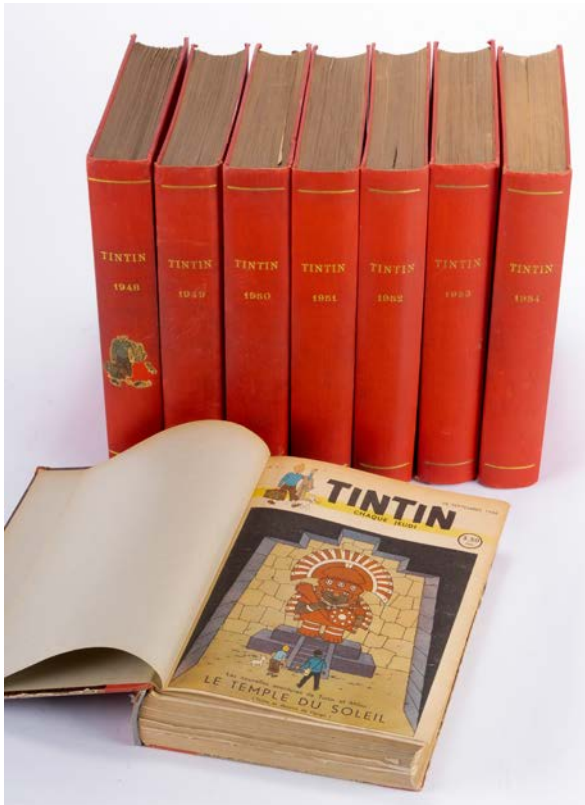

LOT 265

Le journal Tintin, ensemble de 32 reliures amateur du journal Tintin : 1946-1947 N°1 du 26 septembre 1946 au 26 décembre, 1946 (14 numéros) du 2 janvier 1947 au 25 décembre 1947 (52 numéros) reliure en mauvais état.

1948 du 1er janvier 1948 au 20 décembre 1948 (53 numéros). 1948 du 6 janvier 1949 au 29 décembre 1949 (52 numéros), 1950 du 5 janvier 1950 au 27 décembre 1950 (52 numéros). 1951 du 3 janvier 1951 au 26 décembre 1951 (52 numéros). 1952 du 2 janvier 1952 au 31 décembre 1952 (53 numéros). 1953 du 7 janvier 1953 au 30 décembre, 1953 (52 numéros). 1954 du 6 janvier 1954 au 29 décembre 1954 (52 numéros). 1955 du N°1 au n°52. 1956 du N°1 au n°52 reliure en mauvais état. 1957 du N°1 au n°52. 1958 N°1 au n°52. 1959 N°1 au n°5. 1960 TOME 1 N°1 au n°26. 1960 TOME 2 N°27 au n°52. 1961 TOME 1 N°1 au n°26. 1961 TOME 2 N°27 au n°52. 1962 TOME 1 N°1 au n°26. 1962 TOME 2 N°27 au n°52. 1963 TOME 1 N°1 au n°26. 1963 TOME 2 N°27 au n°53. 1964 TOME 1 N°1 au n°26. 1964 TOME 2

N°27 au n°52. 1965 TOME 1 N°1 au n°26. 1965 TOME 2 N°27 au n°52. 1966 TOME 1 N°1 au n°26. 1966 TOME 2 N°27 au n°52. 1967 TOME 1 du N°1 au n°26 du 27 juin 1967. 1967 TOME 2 N°27 au n°52. 1968 TOME 1 N°1 au n°26. 1968 TOME 2 N°27 au n°52. On y joint 3 Cœurs Vaillants de 1937

1 200 / 1 500 €



LOT 266

Ensemble de 10 journaux Tintin édition française 1948, année complète, état proche du neuf

500 / 650 €



LOT 267

Ensemble de 46 journaux Tintin édition française 1949, manque 6 numéros, état proche du neuf

600 / 900 €



LOT 268

Ensemble de 16 journaux Tintin édition française 1950, état proche du neuf

200 / 300 €



LOT 269

Tintin T 3, Tintin en Amérique, Editions AL MAAREF Press, 1946. Édition noir et blanc brochée. Il s'agit de l'édition égyptienne en français de cet album. Cette édition a été réalisée à partir de l'édition dite «Ogé». Ces 2 éditions sont complémentaires.

Superbe et très rare album en très bon état

4 000 / 6 000 €

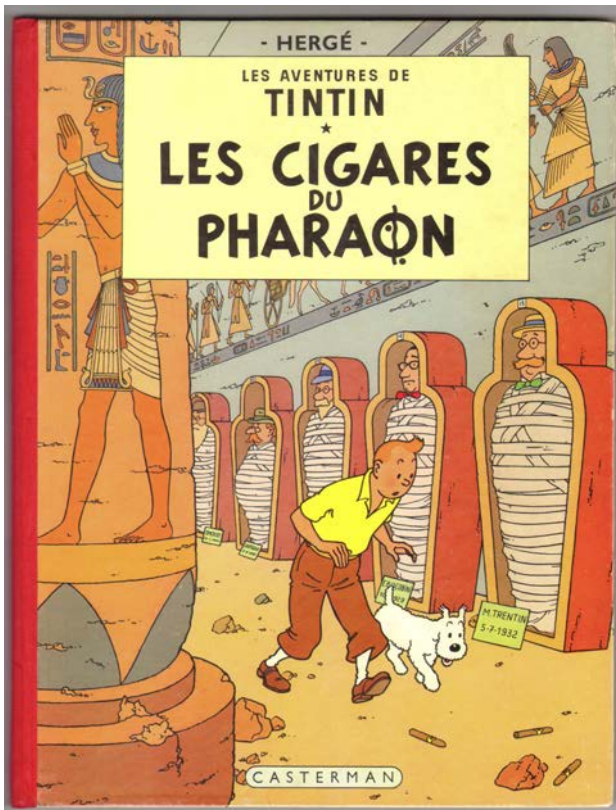
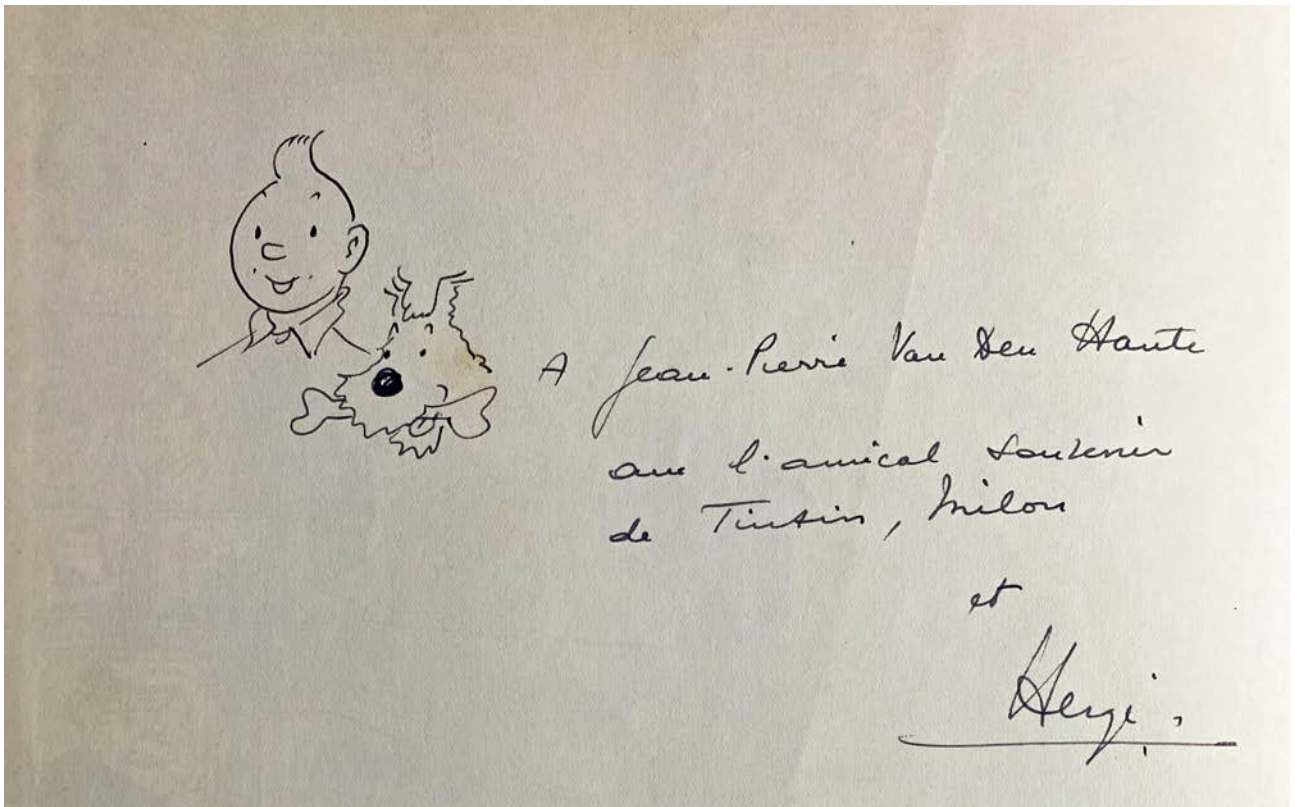

LOT 270

Tintin T 4, Les Cigares du Pharaon, Casterman 1963, 4ème plat B33 dos rouge, album enrichi d'une dédicace et d'un dessin représentant Tintin et Milou en buste, album en très bon état

2 300 / 2 500 €

les aventures de
TINTIN
reporter

L' OREILLE CASSÉE



C A S T E R M A N

LOT 271

Tintin T 6, l'Oreille Cassée, Casterman 1937, Les aventures de Tintin reporter, édition originale, 4ème plat A2, 4 hors textes couleur, petite image collée, pages de garde bleues, album en état exceptionnel!

16 000 / 20 000 €

A 115

Tout
H.T. 136
8
144 pages

- Hergé -

les aventures de
TINTIN

L'OREILLE CASSÉE

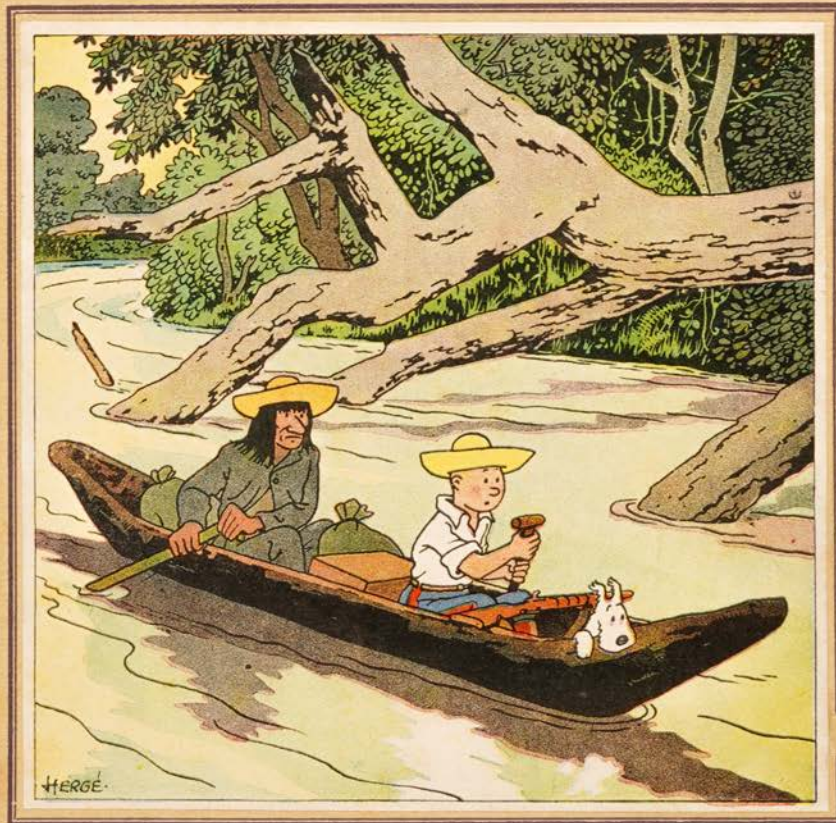

C A S T E R M A N

LOT 272

Tintin T 6, L'oreille Cassée, Casterman 1941, 4ème plat A15, 4 HT couleur, petite image collée, pages de garde blanche, dos rouge pellior. Album d'archives Casterman A115, inscription manuscrite sur le premier plat concernant l'édition, tampon Bureau Mr Louis, petit arrachage au premier plat, autrement très bel état

9 000 / 12 000 €

A
351

- HERGÉ -

LES AVENTURES DE TINTIN

L'ÉTOILE MYSTÉRIEUSE

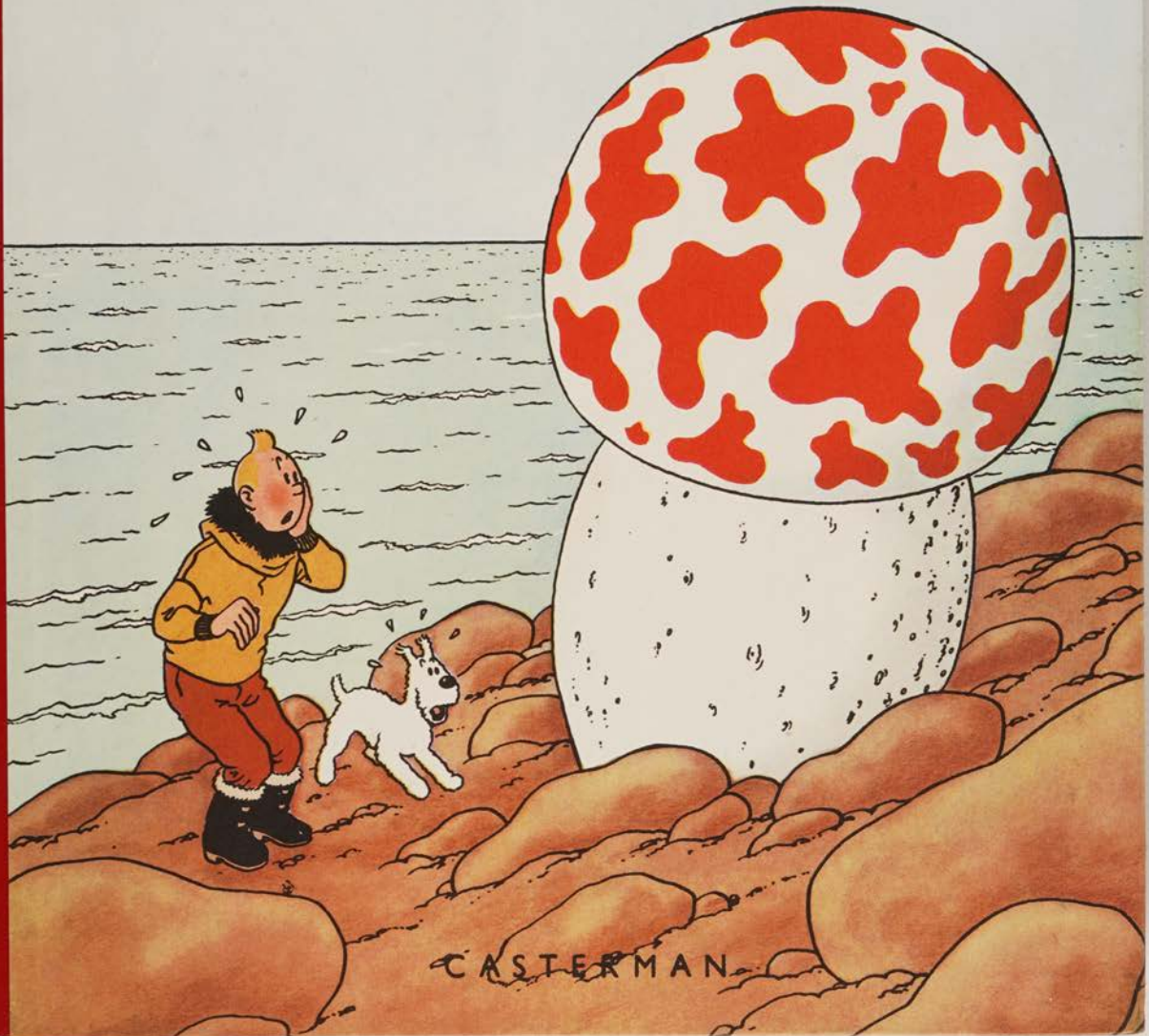

LOT 273

Tintin T 10, L'Etoile Mystérieuse, Casterman B5 1951.

Album d'archives Casterman A351, état neuf d'imprimerie

4 800 / 5 500 €

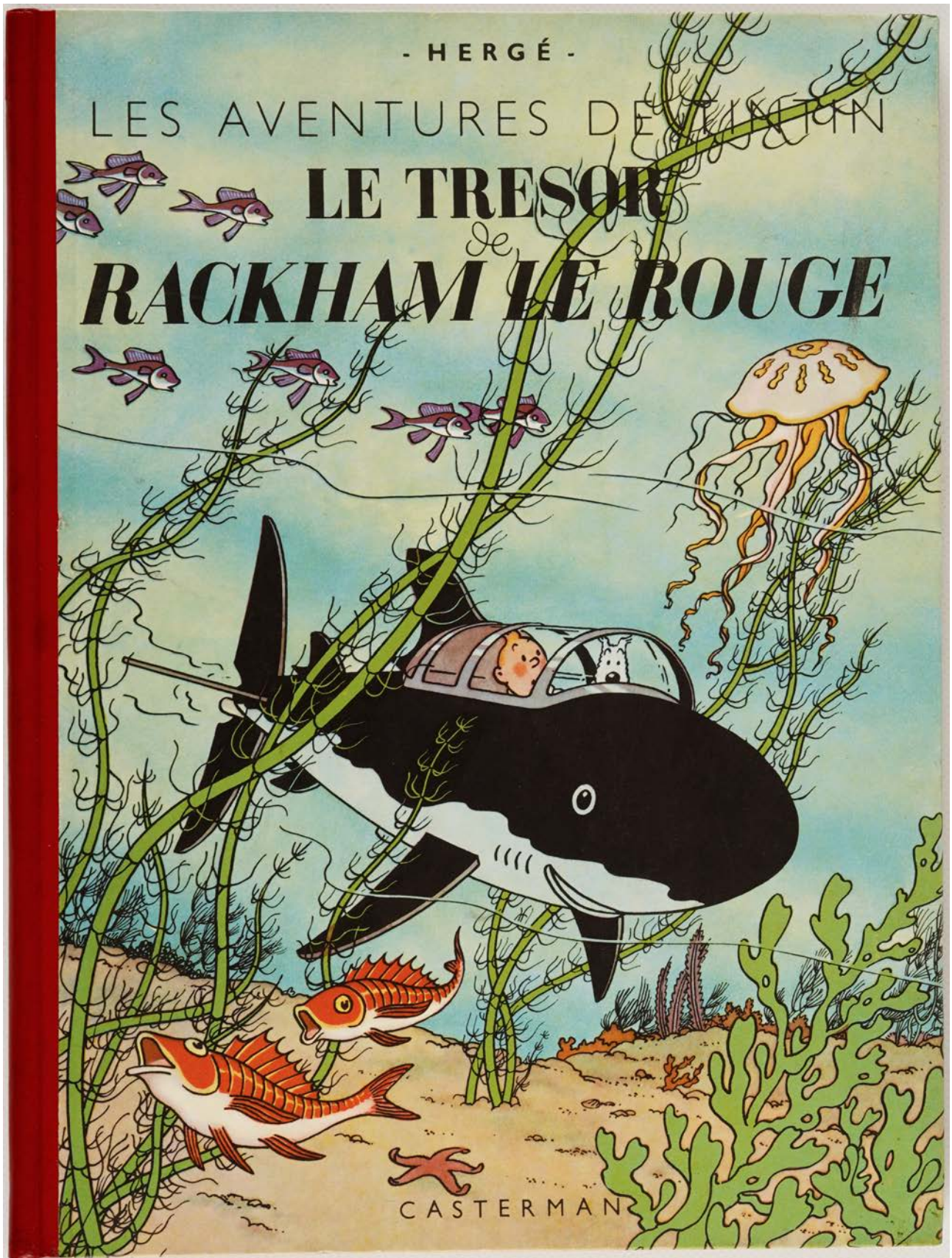

LOT 274

Tintin T 12, Le Trésor de Rackham le Rouge, Casterman B4 1950.

Album d'archives Casterman A334, état neuf d'imprimerie

5 800 / 6 500 €



LOT 275

Cahier pour édition alternée du Trésor de Rackham le Rouge

150 / 300 €

LOT 276

Ensemble de 4 flans d'impression pour le Trésor de Rackham le Rouge

200 / 300 €



LOT 277

Ensemble de 4 flans d'impression pour le Trésor de Rackham le Rouge

200 / 300 €

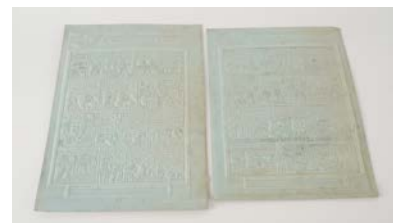



LOT 278

Tintin T 14, Le Temple du Soleil, Casterman 1949, édition originale, 4ème plat B3, dos jaune, pages de garde bleu foncé, 2 symboles incas en page de titre, album en très bon état

1 500 / 1 800 €

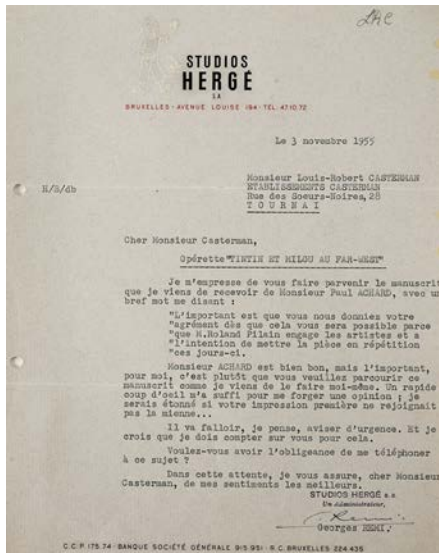
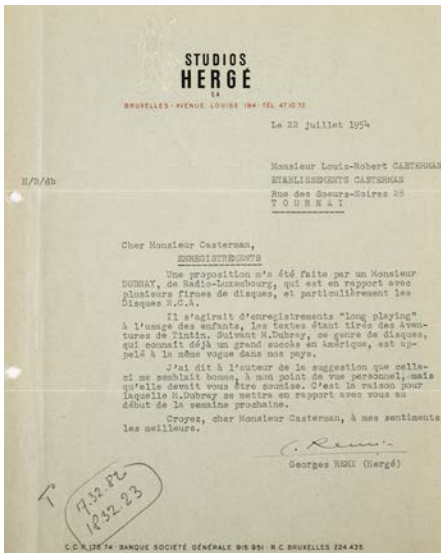

LOT 279
2 lettres signées G. Remi
1954 et 1955
600 / 800 €

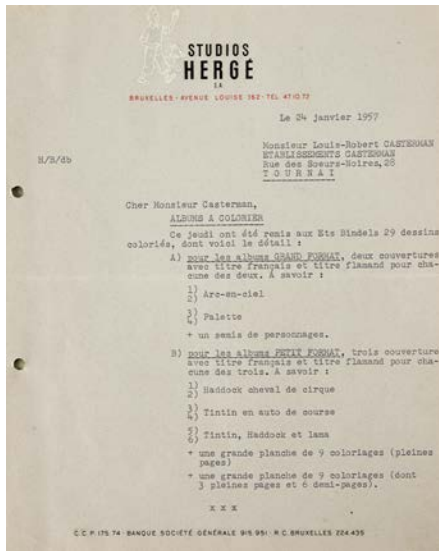
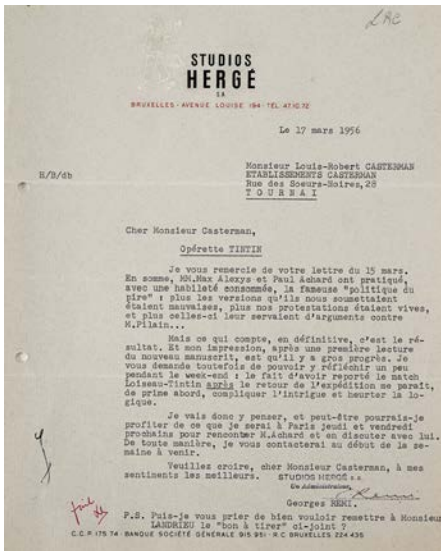

LOT 280
2 lettres signées G. Remi
1956 et 1957
600 / 800 €

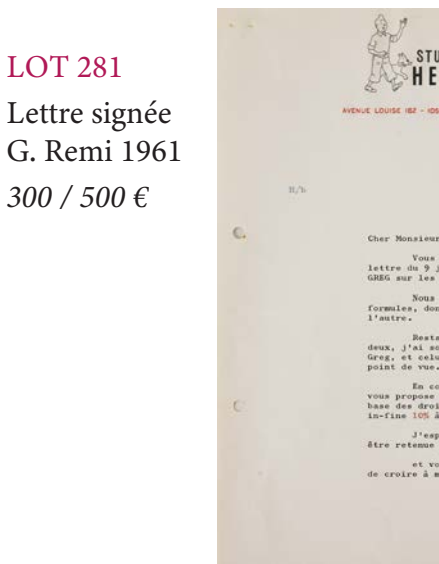
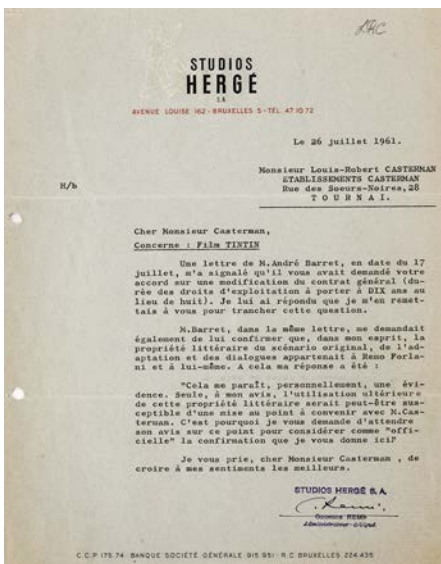

LOT 281
Lettre signée
G. Remi 1961
300 / 500 €

LOT 282
Lettre
signée
Hergé 1973
400 / 600 €

BANDE DESSINÉE

DESSINS ORIGINAUX & LITHOGRAPHIES



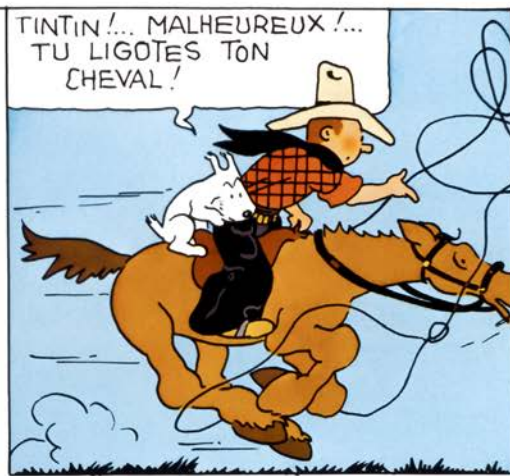
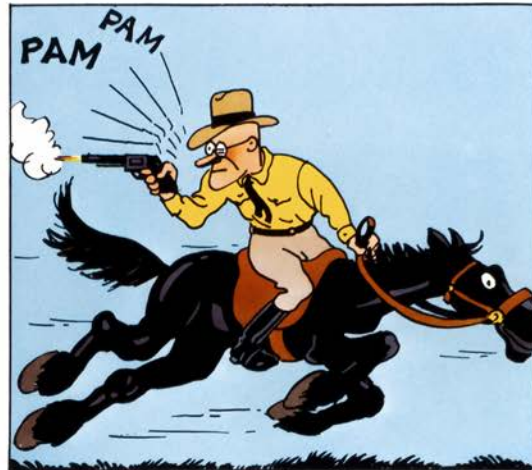

Cette planche a été extraite de "Tintin en Amérique", le tout premier album Tintin édité par les Etablissements Casterman, qui fêtent en 1980 leur bicentenaire. A l'occasion de cet anniversaire, et en hommage à la Maison Casterman, à tous ceux et à toutes celles qui en font partie, il a été tiré de cette planche huit cent cinquante exemplaires numérotés de 1 à 850 et signés par l'auteur.

Hergé

LOT 283

Lithographie Tintin en Amérique, reproduisant la planche 37x de l'album, éditée en 1980 pour fêter le bicentenaire de la maison Casterman. Format 66 x 44 cm. Tirage 850 exemplaires, signé «Hergé» pour le personnel, très très bon état

1 500 / 2 000 €



LOT 284

Studios Hergé, Mise en couleur originale à la gouache sur fond d'impression en gris pour un chromo de la série Aviation 1939/45, représentant un B-29 Superfortress, mise en couleur réalisée par les studios Hergé en 1953, 26 x 18 cm, très bon état

600 / 800 €



LOT 285

Studios Hergé, Mise en couleur originale à la gouache sur fond d'impression en gris pour un chromo de la série Aviation 1939/45, représentant un Ju 87 Stuka, mise en couleur réalisé par les studios Hergé en 1953, 26 x 13,7 cm, très bon état

550 / 650 €



LOT 286

Studios Hergé, Mise en couleur originale à la gouache sur fond d'impression en gris pour 1 chromo de la série Marine des origines à 1700, représentant une Busse du XV siècle, mise en couleur réalisée par les studios Hergé en 1953, on y joint 2 chromos, 21 x 14 cm, très bon état

600 / 800 €



LOT 287

Hergé et Alice Devos, *L'Île Noire*, mise en couleurs originale à l'aquarelle et gouache correctrice pour la double page 13 et 14 de cet album publié en version couleur en 1943 aux éditions Casterman. Ces toutes premières mises en couleur furent réalisées par Hergé et sa coloriste Alice Devos. 40 cm x 29,5 cm. Très très bel état
15 000 / 20 000 €

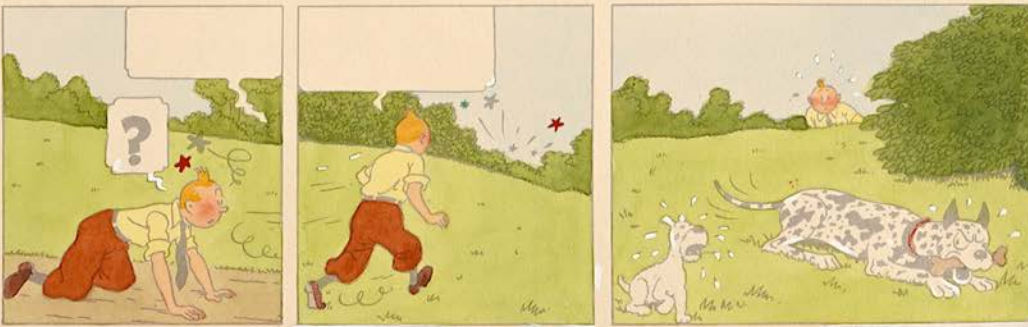
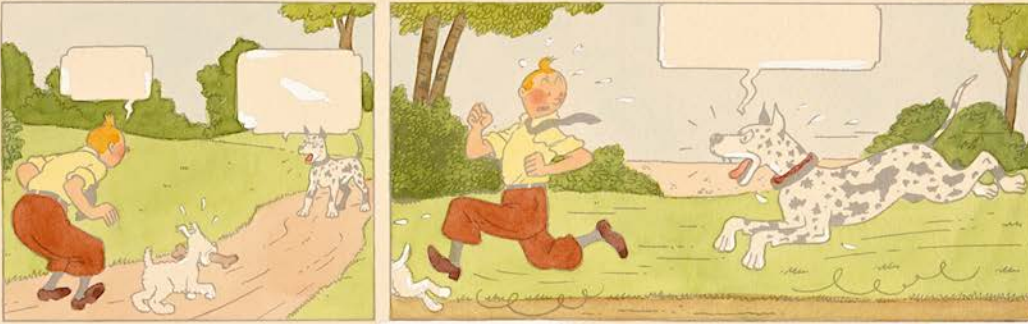

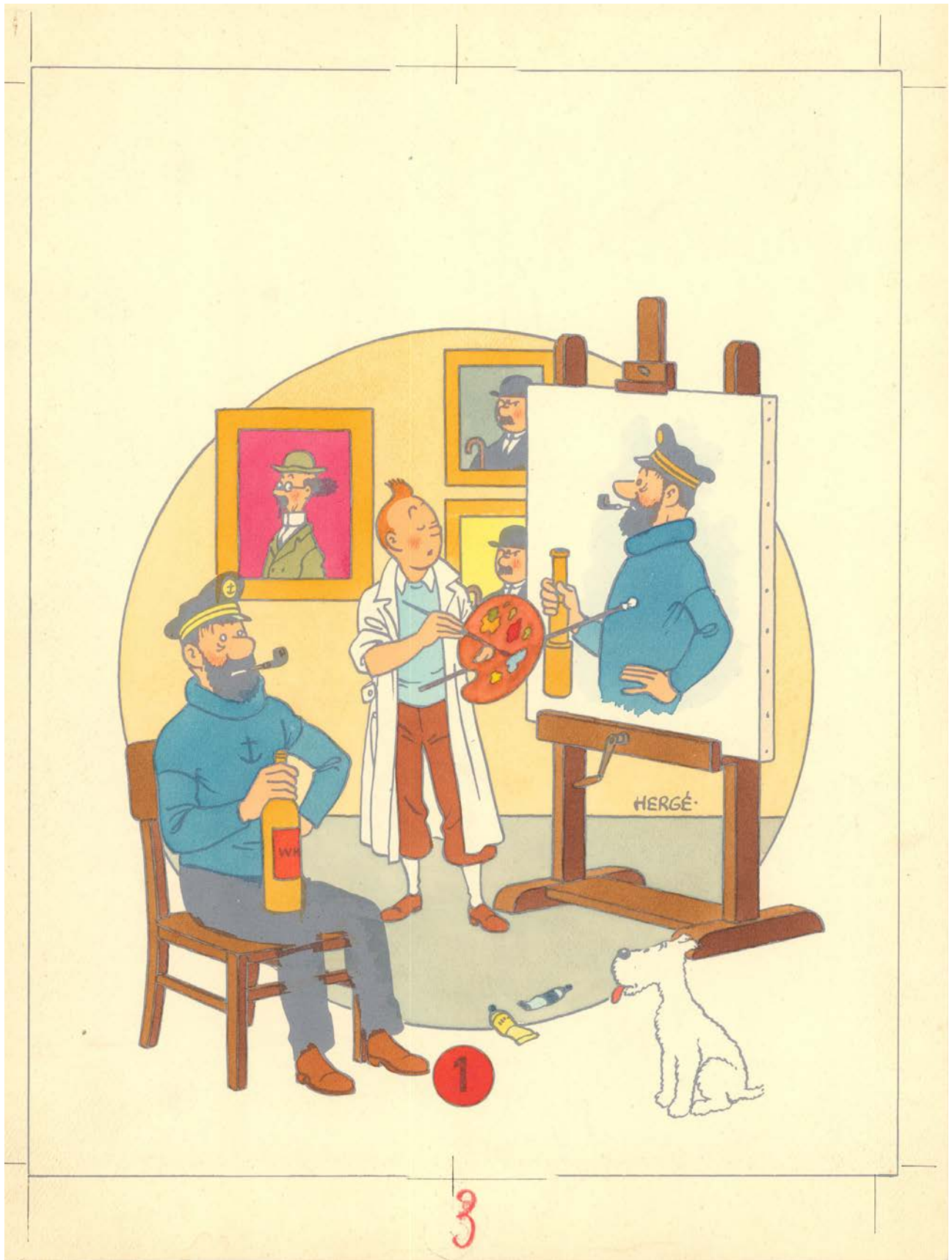

LOT 288

Studios Hergé, mise en couleur originale pour la couverture de l'album à colorier Tintin n°1 (Tintin peint Haddock qui tient une bouteille de whisky) 1955, format 32 x 24,5 cm, parfait état

3 500 / 4 500 €



LOT 289

Hergé et Studios Hergé, dessin crayonné représentant Tintin, Haddock et Milou autour d'un coffre à trésor, inspiré du Secret de la Licorne, 27,5 x 26 cm

2 500 / 3 500 €

Fond Warm Red



LES AVENTURES DE TINTIN

CAHIER DE TEXTES



-HERGÉ-

STUDIOS HERGÉ
PROJET
NE PEUT ÊTRE
REPRODUIT

LOT 290

Studios Hergé, dessin original Objectif Lune représentant Tintin, Milou, Haddock & Tournesol, encre de chine en couleurs, dessin des studios Hergé pour la couverture d'un cahier de texte Oberthur, 25 x 18,4 cm, tampon «Studios Hergé projet, ne peut être reproduit au verso»

3 200 / 3 800 €



LOT 291

Studios Hergé, dessin de Tintin, inspiré d'une scène mythique du «Sceptre d'Ottokar» réalisé en 1980 sous la supervision de Hergé. Cette illustration était destinée à une campagne publicitaire commandée par une société parisienne. Encre de Chine sur papier à dessin, indication au crayon par un des collaborateurs des Studios, datée du 6/8/1980. Très bel état. 30,5 x 25,5 cm. Dessin rare par son grand format

3 000 / 3 600 €



LOT 292

Hergé et Studios Hergé, ensemble réalisé par Hergé et les studios, illustration au trait pour la 6ème double page de l'album Pop Hop Le sceptre d'Ottokar, ed. Hallmark (1971). Format du papier 36,5 x 51,2 cm, taille du dessin 18,5 x 38,5 cm. Bleu et film sont également présents. Avec certificat du Comité d'authentification des œuvres de Hergé

18 000 / 25 000 €



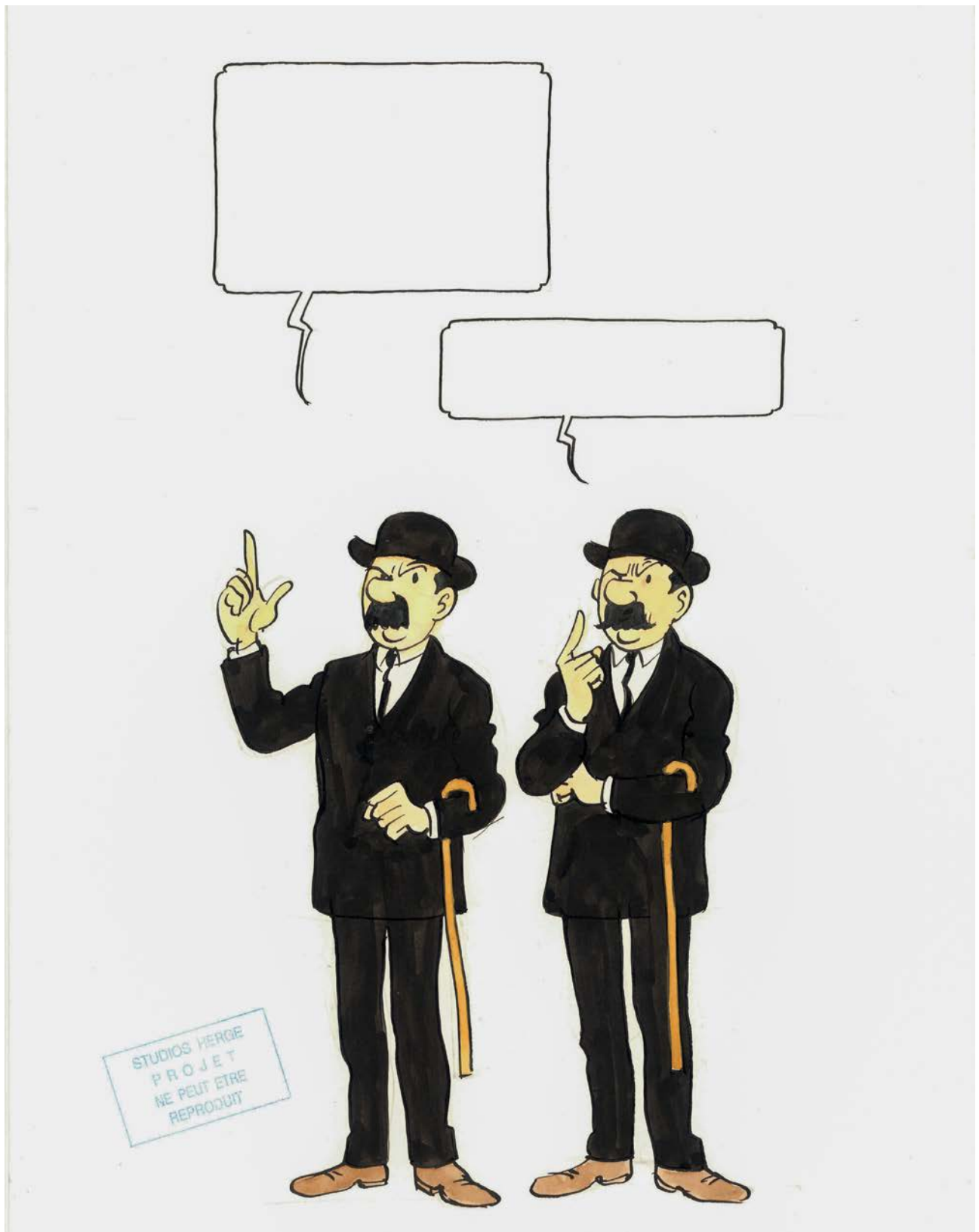

LOT 293

Studios Hergé, dessin publicitaire pour une publicité Esso représentant les 2 Dupondt, format 40,5 x 27 cm, parfait état

2 500 / 3 500 €



Couleurs de Roger Ferrer

Vol 714 3

LOT 294

Dessin couleur de Bob De Moor, probablement pour un projet de jeu publicitaire, 20 x 25 cm, parfait état

2 000 / 2 500 €

LESAMISDEHERGÉ

Connaissez-vous Les Amis de Hergé ? Les ADH rassemblent les passionnés de Hergé et de son œuvre depuis 1985. Cette association sans but lucratif (asbl) est le plus ancien et le plus important mouvement tintinophile avec 1 400 membres répartis dans vingt-deux pays à travers le monde. Elle est présidée par Philippe Goddin.

L'association publie deux fois par an sa revue *Les Amis de Hergé*, non vendue en librairie : 60 pages tout en couleur d'informations, d'enquêtes, d'entretiens, etc. et d'un dossier sur un thème précis. Elle est illustrée de photos, de dessins, dont certains inédits, de documents d'archives et de pièces de collection.

Une fois par an, le premier samedi de mars, Les Amis de Hergé se retrouvent pour leur réunion annuelle. Cette manifestation, d'une journée entière, comporte plusieurs volets : bourse de collection, conférences et exposition le matin, table-ronde avec des témoins et des auteurs et séance de dédicaces l'après-midi. Le soir, un repas réunit plus de deux cents convives.

Pour en savoir plus et vous inscrire, consultez le site de l'association www.lesamisdeherge.com

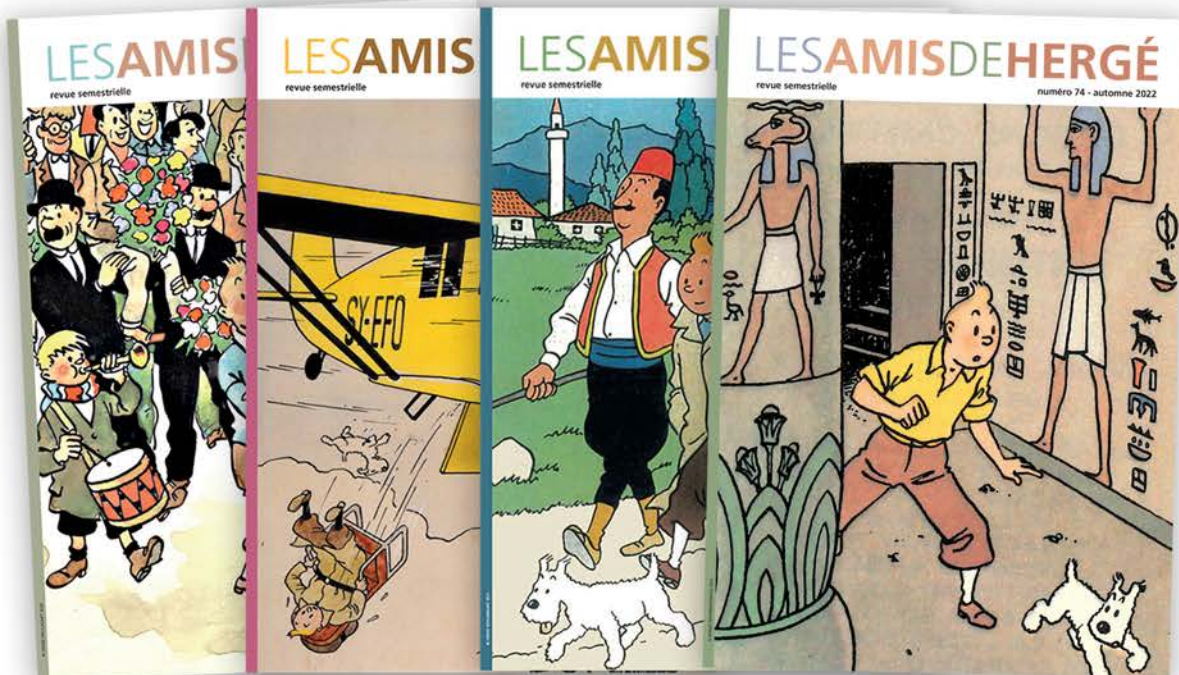

© Hergé / Tintinimaginatio - 2023

ORDRE D'ACHAT

Je soussigné,

Nom & prénom: _____

Adresse : _____

Téléphone : 00 _____

Nederlands - Français - English - Other :

Email : _____

donne ordre à Stanley's auction sprl d'enchérir sur le(s) lot(s) :

N° du lot	Désignation du lot	Prix maximum (frais en sus)

Ou de me téléphoner au sujet des lots _____ / _____ / _____ / _____ / _____ /

Offre d'achat : Une offre d'achat engage l'acheteur pour le montant transmis.

Demande de téléphone : Il n'y a pas de montant minimum cependant une demande de « téléphone » équivaut à couvrir l'estimation basse. Aucune réclamation ne sera possible si la salle de vente n'a pas réussi à joindre le client au téléphone.

Nom & Prénom + Signature + Date

Stanley's auction – TVA BE0684.507.323
Siège social : Boulevard Lambert 470/1 – 1030 Bruxelles
Siège exploitation (vente et enlèvement) : Excelsiorlaan 10 – 1930 Zaventem
info@stanleysauction.com - www.stanleysauction.com - + 32 477 62 12 74
BELFIUS BANK – BE76 0689 0795 5995 – GKCC BE BB

ORDRE D'ACHAT

Je soussigné,

Nom & prénom: _____

Adresse : _____

Téléphone : 00 _____

Nederlands - Français - English - Other :

Email : _____

donne ordre à Stanley's auction sprl d'enchérir sur le(s) lot(s) :

N° du lot	Désignation du lot	Prix maximum (frais en sus)

Ou de me téléphoner au sujet des lots _____ / _____ / _____ / _____ / _____ /

Offre d'achat : Une offre d'achat engage l'acheteur pour le montant transmis.

Demande de téléphone : Il n'y a pas de montant minimum cependant une demande de « téléphone » équivaut à couvrir l'estimation basse. Aucune réclamation ne sera possible si la salle de vente n'a pas réussi à joindre le client au téléphone.

Nom & Prénom + Signature + Date

Stanley's auction – TVA BE0684.507.323
Siège social : Boulevard Lambert 470/1 – 1030 Bruxelles
Siège exploitation (vente et enlèvement) : Excelsiorlaan 10 – 1930 Zaventem
info@stanleysauction.com - www.stanleysauction.com - + 32 477 62 12 74
BELFIUS BANK – BE76 0689 0795 5995 – GKCC BE BB

ORDRE D'ACHAT

Je soussigné,

Nom & prénom: _____

Adresse : _____

Téléphone : 00 _____

Nederlands - Français - English - Other :

Email : _____

donne ordre à Stanley's auction sprl d'enchérir sur le(s) lot(s) :

N° du lot	Désignation du lot	Prix maximum (frais en sus)

Ou de me téléphoner au sujet des lots _____ / _____ / _____ / _____ / _____ /

Offre d'achat : Une offre d'achat engage l'acheteur pour le montant transmis.

Demande de téléphone : Il n'y a pas de montant minimum cependant une demande de « téléphone » équivaut à couvrir l'estimation basse. Aucune réclamation ne sera possible si la salle de vente n'a pas réussi à joindre le client au téléphone.

Nom & Prénom + Signature + Date

Stanley's auction – TVA BE0684.507.323
Siège social : Boulevard Lambert 470/1 – 1030 Bruxelles
Siège exploitation (vente et enlèvement) : Excelsiorlaan 10 – 1930 Zaventem
info@stanleysauction.com - www.stanleysauction.com - + 32 477 62 12 74
BELFIUS BANK – BE76 0689 0795 5995 – GKCC BE BB

ORDRE D'ACHAT

Je soussigné,

Nom & prénom: _____

Adresse : _____

Téléphone : 00 _____

Nederlands - Français - English - Other :

Email : _____

donne ordre à Stanley's auction sprl d'enchérir sur le(s) lot(s) :

N° du lot	Désignation du lot	Prix maximum (frais en sus)

Ou de me téléphoner au sujet des lots _____ / _____ / _____ / _____ / _____ /

Offre d'achat : Une offre d'achat engage l'acheteur pour le montant transmis.

Demande de téléphone : Il n'y a pas de montant minimum cependant une demande de « téléphone » équivaut à couvrir l'estimation basse. Aucune réclamation ne sera possible si la salle de vente n'a pas réussi à joindre le client au téléphone.

Nom & Prénom + Signature + Date

Stanley's auction – TVA BE0684.507.323
Siège social : Boulevard Lambert 470/1 – 1030 Bruxelles
Siège exploitation (vente et enlèvement) : Excelsiorlaan 10 – 1930 Zaventem
info@stanleysauction.com - www.stanleysauction.com - + 32 477 62 12 74
BELFIUS BANK – BE76 0689 0795 5995 – GKCC BE BB

CONDITIONS DE VENTE

Les frais d'achats sont de 25%.

Les ventes via Drouot sont majorées de 3%, celles via Invaluable et Auction.fr de 5%.

Si le montant d'achat dépasse 20.000€, la tranche supérieure sera comptabilisée à 20%.

Les objets réalisés par des artistes concernés par le droit suite verront un prélèvement supplémentaire légal de

- 4% de la tranche du prix de vente comprise entre 2000 et 50.000,00 €
- 3% de la tranche du prix de vente comprise entre 50.000,01 € et 200.000,00 €
- 1% de la tranche du prix de vente comprise entre 200.000,01 € et 350.000,00 €
- 0,5% de la tranche du prix de vente comprise entre 350.000,01 € et 500.000,00 €
- 0,25% de la tranche du prix de vente supérieure à 500.000,01 €

1. Nature de la prestation : Stanley's auction est mandaté par le déposant pour mettre en vente un objet dans un état qui aura été vérifié par l'acheteur lors de l'exposition. Stanley's auction ne vend pas mais met en relation le vendeur et l'acheteur sans que sa responsabilité ne soit engagée que ce soit sur la nature, l'origine ou l'état de l'objet.

2. Capacité : Le déposant assure être le propriétaire capable et légal de l'objet ou le mandataire pleinement autorisé pour sa mise en vente. En cas de retrait avant la vente et quel que soit le motif, le déposant est tenu de rembourser Stanley's auction de la commission vendeur appliqué à l'estimation haute. Aucun retrait ne sera accepté à partir du premier jour d'exposition précédent la vente. Tout retrait forcé par l'autorité publique mènerait à des poursuites et des dommages contre le déposant défaillant en plus de la commission vendeur sur l'estimation haute avant la vente et sur le prix d'adjudication après la vente.

3. L'objet : Le déposant déclare que l'objet déposé est disponible, licite, détenu licitement et dans le cas d'un objet extra européen, qu'il a été acquis dans son pays d'origine avant 1970 et/ou selon toutes les prescriptions et les règlements en vigueur. Tout manquement ou toute information erronée sur ces derniers points engageraient la responsabilité exclusive du déposant qui affirme par la signature de ce contrat que Stanley's auction a bien demandé la provenance et l'origine de l'objet et a obtenu des réponses confirmant la disponibilité et la licéité de l'objet déposé. Stanley's auction est autorisé à communiquer ces données aux autorités ainsi qu'au futur acquéreur. En cas de mensonge, Stanley's auction serait déchargée de toutes responsabilités, se réserverait le droit de prévenir les autorités pour contrevenir à toute fraude détectée. En outre, Stanley's auction se réserve le droit de retirer de sa vente tout objet mis en doute dans sa licéité et le cas échéant de porter plainte en justice contre le déposant mensonger.

4. Propriété intellectuelle : Le déposant renonce à toute restriction de propriété intellectuelle sur l'objet et autorise toute exploitation des illustrations ou photographies de l'objet avant, pendant et après la vente.

5. Valeur de réserve : Le déposant a la possibilité, lors du dépôt d'un lot, d'indiquer une valeur de réserve, c'est-à-dire un prix minimum d'adjudication en dessous duquel le lot ne peut être vendu. Cette réserve sera indiquée en regard des estimations sur le bordereau de dépôt. Toutefois Stanley's auction a le droit de vendre les biens, selon sa propre appréciation, pour un montant inférieur à la valeur de réserve mais égal ou supérieur au montant net à payer. Dans ce cas la somme à payer au vendeur sera calculée sur la base du produit de la vente qu'il aurait obtenu si les biens avaient été vendus à la valeur de réserve. Il n'y a pas de réserve possible en dessous de 300€ à moins que cette clause soit biffée à la main avec le paraphe d'un expert de Stanley's auction. Si la valeur de réserve n'a pas été atteinte lors des enchères Stanley's auction dispose ensuite de l'autorisation de négocier pour vente de gré à gré à la limite prévue et d'inclure ce lot, tant qu'il reste en stock, à nouveau dans une vente ultérieure mais sans réserve à moins que le propriétaire reprenne l'invendu endéans le mois suivant la vente et en payant 10€ de frais d'assurance et d'administration.

6. Paiement, commission et fol enchère : En cas de vente, le montant de l'adjudication diminuée de la commission fixée par l'expert ou Stanley's Auction, sera payée au déposant dès réception du paiement par l'acheteur. La somme pourra être payée en liquide en dessous de 3000€ ou par virement sur le compte BELFIUS BE76 0689 0795 5995. Stanley's auction n'est pas tenue de payer un lot non payé par l'acheteur, ce dernier déclaré alors fol enchérisseur au bout de 10 jours après la vente.

Dans ce dernier cas : - soit le déposant décide d'attaquer le fol enchérisseur par ses propres moyens pour le forcer à finaliser l'achat. -soit le déposant demande à Stanley's auction de remettre le bien en vente de gré à gré ou lors d'une prochaine enchère. Ces consignes seraient à confirmer par mail ou courrier. La différence entre la future vente et la vente originale restant due par le fol enchérisseur. Néanmoins, il n'incombe pas à Stanley's auction de récupérer ces sommes, la vente est annulée et la pièce est restituée au déposant sans frais. Stanley's auction n'intervient qu'en qualité d'intermédiaire pour le vendeur et l'acheteur et n'est par conséquent pas responsable en cas de renonciation quelconque de ces deux parties.

7. Description et estimation : La description de l'objet n'est qu'une opinion renseignée à titre d'indication et ne saurait engager la responsabilité de Stanley's auction sprl. Toute erreur ou omission révélée avant, pendant ou après la vente ne pourrait être reprochée à Stanley's auction dont l'unique mission est de tenter de mettre en relation un vendeur et acheteur et non celle d'expertiser certainement la pièce. Le déposant déclare laisser toute liberté à Stanley's auction dans le descriptif de l'objet. L'estimation de la pièce n'est qu'une opinion et Stanley's auction ne pourrait être tenue d'atteindre ce résultat ou de quelque dommage que ce soit suite à la vente. Le déposant déclare vouloir proposer son objet à la vente selon ces estimations qu'il approuve, pensant qu'elles sont les plus pertinentes pour mener à la vente effective de l'objet. Tout résultat de vente ultérieur du même objet dans quelques maisons de vente ou salons ou galeries que ce soient ne pourrait mener à quelques réclamations à l'encontre de Stanley's auction sprl. Les photos sont non-contractuelles.

8. Liberté de mise en vente : Stanley's auction a le droit de ne pas mettre aux enchères un ou plusieurs lots, de reporter les lots à des enchères ultérieures, de scinder ou de combiner les lots.

9. Mise aux enchères : Le commissaire-priseur peut ouvrir les enchères sur chaque lot en faisant une offre au nom du vendeur. En outre le commissaire-priseur a le droit de faire des offres successives au nom du vendeur, ou des offres en réaction à d'autres offres au nom du vendeur, jusqu'à ce que le montant de la valeur de réserve soit atteint.

10. L'enchérisseur se fait sa propre opinion que ce cela soit sur l'authenticité, l'état ou tout autres paramètres concernant l'objet qu'il achète, l'expertise de Stanley's n'est fournie qu'à titre indicative laissant l'enchérisseur se faire sa propre expertise en toute connaissance de cause et avant d'enchérir. L'enchérisseur enchéri d'un montant dont il est solvable, les frais y compris et le fait en parfaite connaissance de cause, et ce qu'il soit présent lors de la vente, qu'il enchérisse par ordre écrit en commission ou par téléphone ou tout autre moyen de communication. L'enchérisseur qui achète via Internet, par téléphone ou qui laisse un ordre d'achat écrit, est censé avoir pu examiner le ou les lots, et ne pourra nullement contester l'achat dans le cas où le ou les objets seraient non-conformes. Des photos et des détails supplémentaires peuvent être demandés avant tout achat. L'enchérisseur est censé accepter les Conditions générales par le seul fait de son inscription et sa participation à la vente.

11. En cas de contestation dans l'instant suivant l'adjudication et ce pour cause d'une offre d'un tiers non observée, Stanley's auction a le droit de crier l'objet à nouveau. A cet effet, seul le coup de marteau confirmé par « adjudgé » marquera l'adjudication.

12. Une fois le lot adjudgé, le gagnant de l'enchère assume les risques sur l'objet. Toutefois le transfert de propriété complet aura lieu à la réception du paiement de l'objet adjudgé.

13. Le montant à payer par l'acheteur sera le montant d'adjudication augmenté de 25% (majoration de 3% pour les ventes via Drouot et 5% via Invaluable et Auction.fr). Dans le cas où l'objet est soumis aux droits de suite, il sera perçu en outre 4% supplémentaire sur le montant d'adjudication.

14. L'objet est à payer et retirer durant la semaine qui suit la vente. Ensuite, un frais de stockage de 10€ par jour de garde sera perçu, à moins d'un délai accordé par Stanley auction sprl. Les risques passent à la charge de l'acheteur dès l'adjudication.

15. Stanleys auction sprl étant soumis au régime particulier de la marge, il n'y a pas de tva.

16. Tout litige sera à régler auprès des tribunaux de Bruxelles.



STANLEY'S
AUCTION

Pour nos prochaines ventes, nous sommes constamment à la recherche d'œuvres de
qualité.

N'hésitez pas à nous contacter pour toute expertise.

Art classique / Bande dessinée / Peinture moderne / Peinture africaine /
Art asiatique / Horlogerie / Sculpture ancienne et moderne / etc



STANLEY'S AUCTION

Excelsiorlaan 10 • 1930 Zaventem, Belgique • +32 477 62 12 74 • info@stanleysauction.com •
www.stanleysauction.com