CORNETTE de SAINT CYR
MAISON DE VENTES

BIJOUX ANCIENS JOAILLERIE - MONTRES L'ÉCRIN DE MME X & À DIVERS

Mardi 11 mai 2021 à 13h30

Expositions publiques

Cornette de Saint Cyr Paris
6, avenue Hoche - 75008

Du vendredi 7 au mardi 10 mai
de 11h à 18h

Nous sommes à votre disposition pour vous faire parvenir photographies, vidéos et rapports d'état détaillés

Téléphone pendant les expositions et la vente
+33 1 47 27 11 24

La SVV Cornette de Saint Cyr ne garantit pas le fonctionnement des montres. Il est souvent nécessaire de changer la pile (pour les mouvements à quartz) et de prévoir une révision. Les montres sont vendues en l'état.

Directeur du département
Hubert Felbacq
Tél. : +33 1 56 79 12 45
h.felbacq@cornette-saintcyr.com

Assisté de
Hermance Gaillard
Tél. : +33 1 56 79 12 47
h.gaillard@cornette-saintcyr.com

Administratrice de vente
Léa Courage
Tél. : +33 1 56 79 12 48 - Fax : +33 1 45 53 45 24
l.courage@cornette-saintcyr.com

Experts
Emeric et Stephen Portier
Tél.: +33 1 47 70 89 82
experts@esportier.com

Les rapports de conditions des œuvres que nous présentons peuvent être délivrés avant la vente à toutes les personnes qui en font la demande. Ceux-ci sont uniquement procurés à titre indicatif et ne peuvent se substituer à l'examen personnel de celles-ci par l'acquéreur.

Commissaire-priseur
Arnaud Cornette de Saint Cyr

Tél : +33 1 47 27 11 24

DROUOT DIGITAL Live

invaluable

interencheres
Les ventes des commissaires-priseurs

Commissaires-priseurs habilités :
Pierre, Bertrand, Arnaud Cornette de Saint Cyr

Réalisation **IDAREBAM !**
Impression **Corlet**
Photo **François Benedetti**

Tous les catalogues en ligne sur **www.cornettedesaintcyr.fr**
6, avenue Hoche - 75008 Paris - Tél. : +33 1 47 27 11 24
Agrément n° 2002-364

1. **MONTRE DE POCHE SAVONNETTE** en or jaune 750 millièmes émaillée sur les deux faces, cadran gravé à décor de feuillages, chiffres romains pour les heures, les aiguilles en acier bleui. Remontoir au pendant. La bélière en or jaune 585 millièmes.
Signé Henri Grandjean & Co sur le cadran, la double cuvette et le mouvement.
(Usures et manques)
Diamètre : 4 cm - Poids brut : 58,6 g

250 - 350 €

2. **MONTRE DE POCHE DEMI-SAVONNETTE** en or jaune 750 millièmes, le fond gravé d'un monogramme, cadran émaillé blanc, chiffres romains pour les heures, arabes et chemin de fer pour les minutes, trotteuse à six heures. Remontoir au pendant, balancier bimétallique à compensation, échappement à ancre empierrée.
(Petites bosses)
Diamètre : 5,1 cm - Poids brut : 104,2 g

300 - 500 €

3. **MONTRE DE POCHE SAVONNETTE** en or jaune 750 millièmes, le devant monogrammé, cadran émaillé blanc, chiffres arabes pour les heures et les minutes, fonction chronographe, trotteuse à six heures, remontoir au pendant, mouvement à répétitions des minutes par glissière à la carrure, balancier bimétallique à compensation, échappement à ancre empierrée.
(Bosses-fêles-usures)
Diamètre : 5,2 cm - Poids brut : 106,7 g

400 - 600 €

4. **MONTRE DE POCHE** en ors 750 millièmes de plusieurs tons, le fond entièrement gravé à décor de feuillages et fleurs partiellement serti de rubis et pierres rouges, cadran émaillé jaune, chiffres romains pour les heures, les aiguilles en acier bleuies, remontage à clef par le fond, échappement à cylindre.
(Manques des pierres).
Diamètre : 4,2 cm - Poids brut : 48,4 g

180 - 250 €

5. **MONTRE DE POCHE** en or jaune 750 millièmes, le fond gravé à décor de feuillages, cadran émaillé blanc, chiffres romains pour les heures, chemin de fer pour les minutes, remontage à clef par le fond, mouvement à répétitions des quarts par poussoir à la bélière, balancier bimétallique à compensation, échappement à ancre empierrée.
(Rayures et fêles au cadran)
Diamètre : 4,7 cm - Poids brut : 64,5 g
On y joint une clef de montre en métal.

600 - 800 €

6 **MONTRE DE POCHE** de type «Martin Martine» à clef de remontage par le devant en or jaune 750 millièmes uni, la carrure godronnée, petit cadran émaillé blanc au centre à chiffres arabes, carré de remontage à cinq heures, épaulé de part et d'autre par deux automates à l'antique frappant des cloches au fond d'émail bleu.
Répétition des quarts par poussoir au pendant, double cuvette ajourée laissant apparaître le mouvement à coq, gravée «BERTHOUD à Paris».
XIXe siècle.
Diamètre : 53 mm
Poids brut total : 106,4 g

2 500 - 3 000 €

7 **PENDENTIF** formant broche de forme ovale en or jaune 750 millièmes partiellement gravé, ornée d'un camée agate à deux tons représentant un profil de femme.
XIXe siècle.
Hauteur du camée : 49 mm - Hauteur de la broche : 57,5 mm - Poids brut : 36,5 g

320 - 350 €

8. **MONTRE DE POCHE** en or jaune 750 millièmes, le fond gravé à décor d'agrafes de feuillages, cadran émaillé gris rayonnant, chiffres romains pour les heures, remontage à clef par le fond, échappement à cylindre.
(Usures)
Diamètre : 3,9 cm - Poids brut : 32,6 g

150 - 250 €

9. **CHAÎNE GILETIÈRE** en or rose 750 millièmes, les maillons ajourés retenant en pendentif une clé de montre en or et métal.
Hauteur : 36 cm - Poids brut : 31,5 g

600 - 700 €

10 **CHAÎNE GILETIÈRE** en or jaune 750 millièmes retenant en pendentif un médaillon ouvrant et une clé de montre en or.
Hauteur : env 38,5 cm - Poids brut : 99,2 g
(Transformation)

1 200 - 1 500 €

11. **MONTRE DE POCHE** en or jaune 750 millièmes, le fond gravé à décor de feuillages, cadran émaillé blanc, chiffres romains pour les heures, chemin de fer pour les minutes, remontage à clef par le fond, échappement à cylindre.
(Accidents au cadran)
Diamètre : 4,3 cm - Poids brut : 46,7 g

150 - 250 €

12. **MONTRE DE POCHE** en or jaune 750 millièmes, le fond gravé de filets, cadran émaillé blanc, chiffres arabes pour les heures, trotteuse à six heures, remontoir au pendant, balancier bimétallique à compensation, échappement à ancre empierrée.
(Petites bosses)
Diamètre : 4,8 cm - Poids brut : 81,8 g

250 - 350 €

13. **NARDI**, signé.
Collier de quatre-vingt rangs de boules de corail, le fermoir en ors de deux tons 750 millièmes.
Longueur : 86 cm - Poids brut : 604,0 g

2 000 – 3 000 €

14. **NARDI**, signé.
Bague en or gris 750 millièmes, ornée au centre d'un cabochon de jade bleu dans un entourage de saphirs roses et pierres fines de couleur verte.
(Egrisures et manque une pierre)
Tour de doigt : 57 - Poids brut : 21 g

1 000 – 1 500 €

15. **CHAUMET**, signé.
Bague en or jaune 750 millièmes ornée au centre d'une citrine entièrement facettée dans un entourage de diamants ronds de taille brillant.
Tour de doigt : 52 (anneau ressort) - Poids brut : 10,8 g

800 - 1 000 €

16. **DONNA, SIGNÉ**
Bague en or jaune 750 millièmes ornée au centre d'un cabochon de corail gravé à décor de godrons.
Tour de doigt : 54 - Poids brut : 19,4 g

400 - 600 €

17. **LARGE BRACELET** en or jaune 750 millièmes gravé à décor de godrons.
(Bosses).
Diamètre intérieur : 6 cm - Longueur : 5,2 cm - Poids brut : 111,4 g

3 000 – 4 000 €

18. **COLLIER RIGIDE OUVRANT** en or jaune 750 millièmes ajouré à décor de godrons, certains plus importants au centre.
Diamètre intérieur : 11,5 cm - Poids brut : 101,7 g

2 500 – 3 000 €

19. **BULGARI, SIGNÉ**
Bracelet articulé en or gris 750 millièmes, les maillons composés d'anneaux ajourés gravés de l'inscription Bulgari et retenant au centre un motif cylindrique mobile à décor de spirales.
(Accident au motif)
Longueur : 21,8 cm - Poids brut : 6,8 g

300 - 500 €

20. **NARDI**, signé.
Paire de boucles d'oreilles en or 750 millièmes, chacune figurant un nœud orné de diamants ronds de taille brillant retenant en pendentif un motif en jade gravé à décor de fleurettes. Système pour oreilles percées.
Hauteur : 3,5 cm - Poids brut : 14,6 g

500 - 800 €

21. **PAIRE DE PENDANTS D'OREILLES** en or gris 750 millièmes, chacun orné d'un cabochon de corail supportant une ligne de petits diamants et un motif en jade gravé et ajouré. Système pour oreilles percées.
(Manques aux motifs en jade et manque un système alpa)
Hauteur : 7,7 cm - Poids brut : 15,6 g

800 - 1 200 €

22. **COLLIER ARTICULÉ,** les maillons en or jaune 750 millièmes ornés de diamants ronds de taille brillant alternés de motifs en jade gravé en chute, celui du centre plus important.
(Egrisures)
Longueur : 50,6 cm - Poids brut : 70,2 g

800 – 1 000 €

23. **PAIRE DE PENDANTS D'OREILLES** en or gris 750 millièmes, chacun orné d'une ligne de diamants ronds de taille brillant et d'émail noir supportant en pendentif une plaque rectangulaire de jade gravée à décor de fleurs. Système pour oreilles percées.
(Manque à l'émail).
Hauteur : 6,6 cm - Poids brut : 18,0 g

500 - 700 €

24. **COLLIER ARTICULÉ** en or jaune 585 millièmes retenant en pendentif une pierre ornementale de forme cabochon, la monture en or jaune 750 millièmes.
(Fêles et traces de colle)
Longueur : 39,5 cm - Poids brut : 10,7 g

200 - 300 €

25. **COLLIER DE BOULES DE VERRE** dépoli retenant au centre un motif en or jaune 750 millièmes.
(Egrisures et manques)
Longueur : 54,5 cm - Poids brut : 99,7 g

400 - 600 €

26. **PAIRE DE BOUCLES D'OREILLES** en or jaune 750 millièmes gravé uni et amati, chacune de forme bombée. Système pour oreilles percées.
(Légères bosses)
Hauteur : 2,1 cm - Poids brut : 6,3 g

120 - 150 €

27. **BRACELET ARTICULÉ** en or jaune 750 millièmes, les maillons entrelacés retenant en pampille trois pièces en or de 20 francs.
(Usures)
Longueur : 19,5 cm - Poids brut : 70,4 g
800 – 1 000

28. **BAGUE** en or jaune 750 millièmes et platine 850 millièmes, le centre de forme géométrique orné de diamants ronds, un plus important de taille ancienne.
(Usures et égrisures)
Travail français vers 1940
Tour de doigt : 53 - Poids brut : 11 g

300 - 500 €

29. **BROCHE** en or jaune 750 millièmes figurant un lys partiellement serti de petits diamants ronds taillés en huit-huit.
Hauteur : 5,1 cm - Poids brut : 21,4 g

600 - 800 €

30. **PENDENTIF** en or jaune 750 millièmes figurant «Calimero» partiellement émaillé en polychromie.
Hauteur : 3,5 cm - Poids brut : 3,7 g

200 - 300 €

31. **BAGUE** en or jaune 750 millièmes, le centre à décor de godrons orné d'un saphir ovale entre deux petits pavages de diamants ronds de taille brillant.
(Usures)
Tour de doigt : 55 - Poids brut : 12 g

600 - 800 €

32. **BRACELET RIGIDE ET OUVRANT** en or jaune 750 millièmes entièrement émaillé bleu translucide rouge et blanc, le centre figurant deux têtes d'éléphants affrontés serties de diamants taillés en rose.
Fermoir à vis.
Travail indien.
Diamètre intérieur : 5,5 cm - Poids brut : 53,2 g
(Manques à l'émail)

3 000 – 5 000 €

33. **MONTRE BRACELET DE DAME** en or jaune 750 millièmes, la montre de forme carrée, cadran émaillé crème, index bâtonnets pour les heures, les attaches à décor géométrique ornées de diamants ronds taillés en huit-huit, bracelet en or tubogaz. Mouvement mécanique.
Signé LIP sur le cadran et CLERC PARIS sur le fond.
(Un diamant à refixer et manques au verre)
Longueur : 16,2 cm - Poids brut : 35,5 g

600 - 800 €

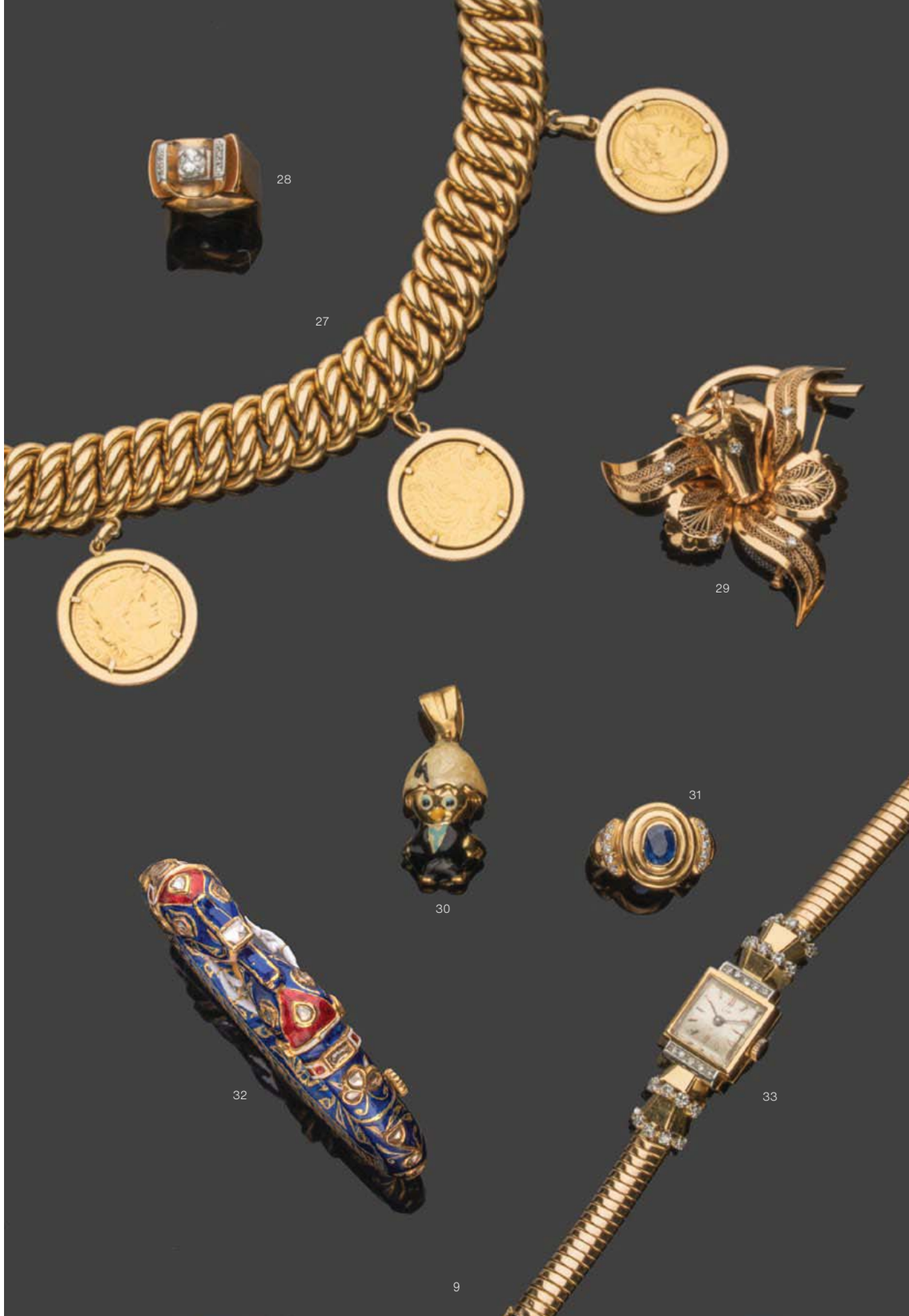

34. **MARINA B,** modèle «CARDAN» signé et numéroté.
Sautoir articulé en or jaune 750 millièmes, les maillons ornés de boules vertes et jaunes et de perles de culture alternées.
(Manque à deux boules)
Longueur : 77 cm - Poids brut : 141,1 g

2 500 - 3 500 €

35. **TIFFANY & CO, - PALOMA PICASSO.**
Collier souple en or jaune 750 millièmes retenant en pendentif une croix en or jaune 750 millièmes ornée de pierres fines (améthyste, tourmalines...) de forme cabochon.
Longueur : 47,3 cm - Hauteur du pendentif : 7,9 cm - Poids brut : 43,4 g

1 500 – 2 000 €

36. **MARINA B**, signé.
Paire de boucles d'oreilles en or jaune 750 millièmes, chacune ornée d'une boule d'onyx et retenant en pampille une pierre bleue ronde, mobile. Système à pince.
Hauteur : 3,5 cm - Poids brut : 37,9 g

1 000 – 1 500 €

37. **PARURE** en or jaune 750 millièmes ornée de cabochons de lapis-lazuli teinté comprenant une bague (Tour de doigt : 55) une paire de boucles d'oreilles, système pour oreilles percées (Hauteur : 2 cm).
Poids brut total : 23,5 g

450 - 500 €

38. **MARINA B**, signé.
Bracelet articulé en or jaune 750 millièmes, les maillons ornés de disques de pierres de couleurs diverses, chacune appliquée d'un motif «chapeau chinois».
(Egrisures)
Longueur : 20,5 cm - Poids brut : 79,3 g

2 000 – 3 000 €

39. **PAIRE DE BOUCLES D'OREILLES** en or gris 750 millièmes, chacune de forme bombée ornée d'un pavage de diamants ronds de taille brillant. Système pour oreilles percées.
Hauteur : 1,8 cm - Poids brut : 9,3 g

300 - 400 €

40. **COLLIER ARTICULÉ** en argent 925 millièmes retenant en pendentif un motif «cœur» en or gris 750 millièmes ajouré partiellement serti de diamants ronds de taille brillant.
Longueur : 41 cm - Poids brut total : 6,2 g

200 - 300 €

41. **BROCHE** en or jaune 750 millièmes figurant un éléphant, le corps orné de saphirs et pierres bleues calibrées, et de diamants ronds de taille brillant.
(Manque un diamant)
Longueur 2 cm - Poids brut : 5,2 g

600 - 800 €

42. **CARTIER**, signé.
Clip de revers en or jaune 750 millièmes figurant une panthère, les yeux ornés d'émeraudes.
Longueur : 5,5 cm - Poids brut : 16,9 g

1 500 - 2 000 €

43. **BULGARI**, signé.
Bracelet articulé en or jaune 750 millièmes, les maillons ajourés entrelacés ornés de pierres fines vertes et rouges de forme cabochon.
Longueur : 18 cm - Poids brut : 48,4 g

1 500 – 3 000 €

44. **NARDI**, signé.
Broche en or jaune 750 millièmes figurant un papillon, le corps orné d'une turquoise cabochon, la tête et les ailes partiellement serties de diamants ronds de taille brillant et rubis.
(Egrisures et givres en surface pour les rubis)
Longueur : 6,8 cm - Poids brut : 19,3 g

1 000 - 1 500 €

45. **PAIRE DE BOUCLES D'OREILLES** en or jaune 750 millièmes, chacune ornée de pierres fines diverses (péridot, citrines...) de forme ovale, certaines en pampille. Système pour oreilles percées.
(Egrisures)
Hauteur : 6,3 cm - Poids brut : 36,9 g

700 - 1 000 €

46. **PAIRE DE PENDANTS D'OREILLES** en or jaune 750 millièmes, chacun orné de trois diamants ronds de taille brillant supportant en pampille un motif croix serti de saphirs ou émeraudes et diamant princesse. Système pour oreilles percées.
Hauteur : 5,6 cm - Poids brut : 12,8 g

1 000 - 1 500 €

47. **POMELLATO, MODÈLE NUDO**, signé.
Paire de boucles d'oreilles en or rose 750 millièmes, chacune ornée d'une pierre fine de couleur verte
Système pour oreilles percées.
(Egrisures et petits manques)
Hauteur : 1,8 cm - Poids brut : 9,6 g

600 – 1 000 €

48. **BAGUE** en or jaune 750 millièmes, le centre orné d'un pavage de rubis, émeraudes, saphirs et diamants ronds de taille brillant.
Tour de doigt : 56 - Poids brut : 6,3 g

400 - 500 €

49. **BRACELET ARTICULÉ** en or jaune 750 millièmes, les maillons de forme ovale retenant en pampille sept motifs croix, chacun orné de rubis, saphirs, émeraudes et/ou diamants princesse.
(Une émeraude à refixer).
Longueur : 17 cm - Poids brut : 28,4 g

1 000 - 1 200 €

50. **BAGUE** en or jaune 750 millièmes ornée au centre d'une émeraude de forme poire dans un entourage de diamants ronds de taille brillant et deux petites émeraudes.
Tour de doigt : env 54 - Poids brut : 7,0 g

2 000 - 3 000 €

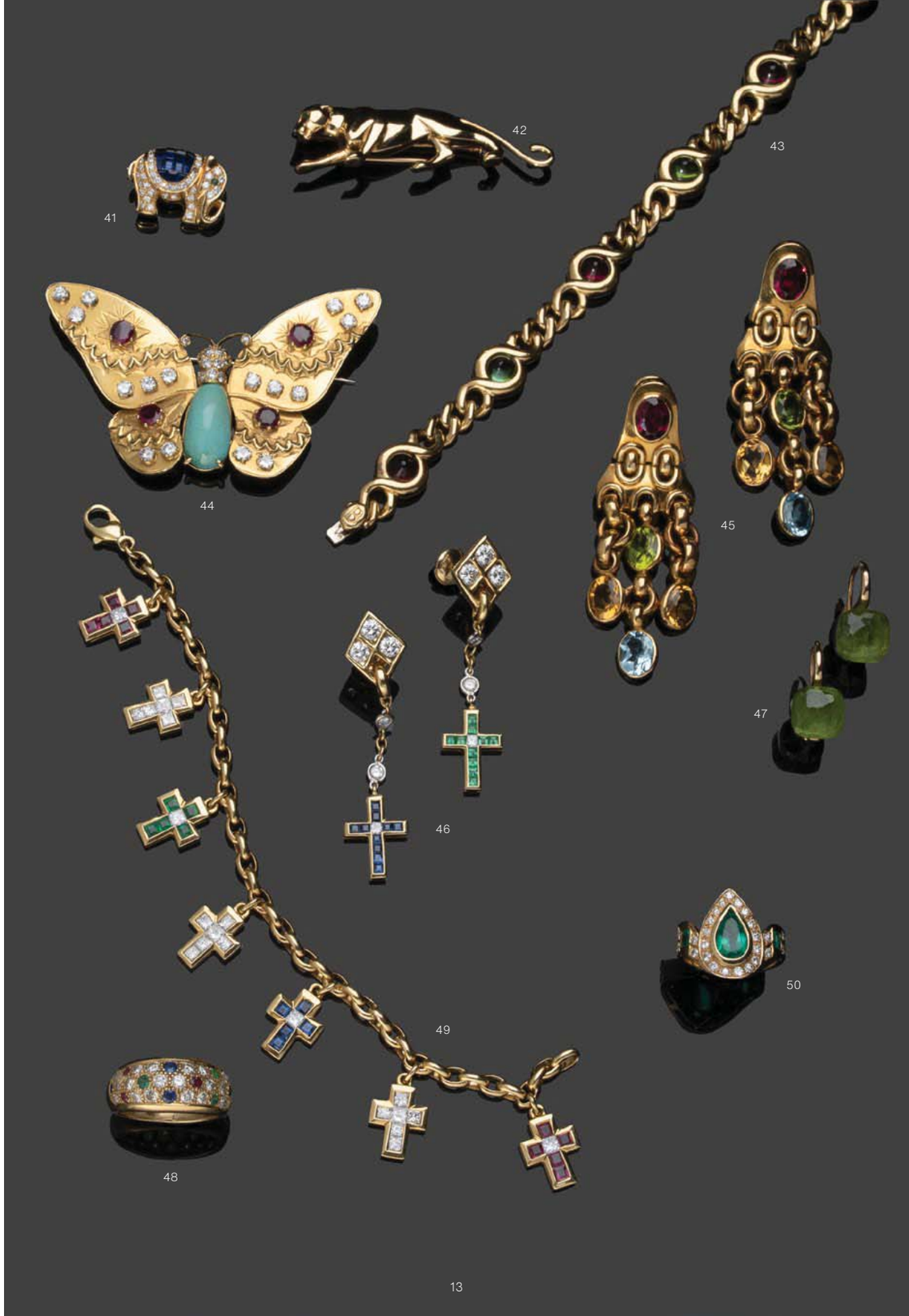

51. **MARINA B**, signé.
Collier rigide et souple en or jaune 750 millièmes et acier, les maillons gravés à décor géométrique.
Diamètre intérieur : 10,3 cm - Poids brut : 128,0 g

2 000 – 3 000 €

52. **BULGARI**, signé.
Paire de boucles d'oreilles en or jaune 750 millièmes, chacune ornée d'un péridot et des diamants ronds de taille brillant retenant en pampille un motif en corail et trois diamants ronds également de taille brillant. Système pour oreilles percées.
(Usures et égrisures)
Hauteur : 3,5 cm - Poids brut : 19,3 g

800 – 1 200 €

53. **BULGARI**, signé
Collier articulé en or jaune 750 millièmes, les maillons partiellement ornés de diamants ronds de taille brillant retenant au centre un motif en or ajouré orné d'une tourmaline dans un entourage de diamants ronds de taille brillant et d'émail vert.
Hauteur du pendentif : 4 cm - Poids brut : 19,2 g

600 – 1 000 €

54. **BAGUE** en or jaune 750 millièmes ornée au centre d'une pierre ornementale de forme cabochon.
(Traces de colle).
Tour de doigt : 52.5 - Poids brut : 6,2 g

200 - 400 €

55. **PAIRE DE BOUCLES D'OREILLES** en or jaune 750 millièmes, chacune figurant un cœur, le centre orné de turquoise cabochon, système à pince.
Hauteur : 1,7 cm - Poids brut : 8,8 g

150 - 200 €

56. **BULGARI**
Montre bracelet de dame en or jaune 18k (750). Lunette lisse. Boîtier fond fermeture à pression. Cadran pavage de diamants. Mouvement quartz. Bracelet souple en or jaune. No. BJ 01 / G 23669. Modèle Parentesi.
Diam. 19 mm - Poids brut. 89,1 g
Pour ce lot, la SC E & S PORTIER est assistée d'Ader Watches, expert SFEP, 10 Place Vendôme, 75001 PARIS.

2 000 - 3 000 €

57. **CARTIER**, signé.
Bracelet rigide ouvrant en ors de trois tons 750 millièmes à décor de torsades, les extrémités ornées de saphirs cabochon.
Diamètre intérieur : 6 cm - Poids brut : 24,6 g

600 - 800 €

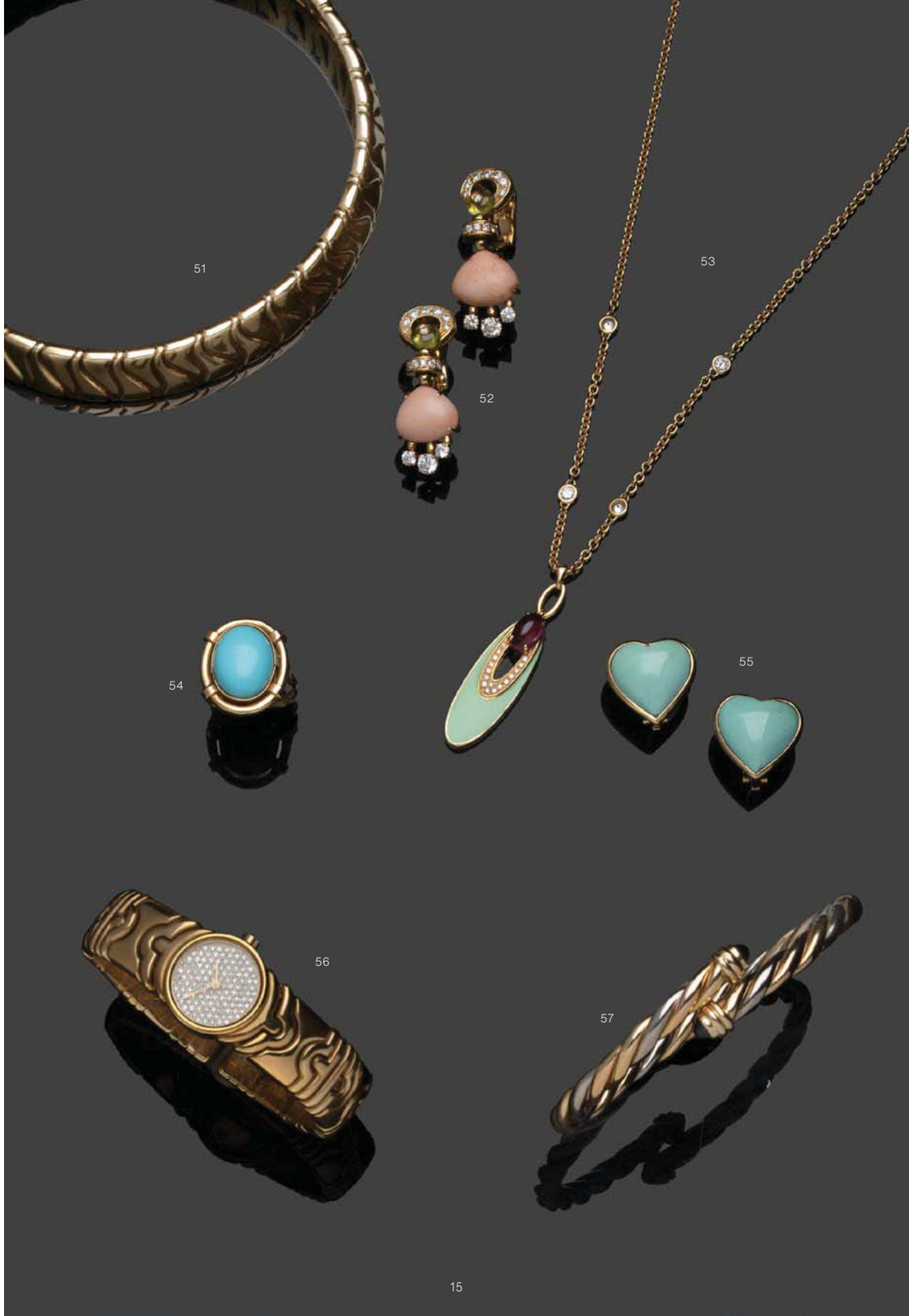

58. **BRACELET SOUPLE** en or jaune 585 millièmes et platine 900 millièmes gravé à décor de boules d'or figurant une torsade et orné de lignes de saphirs et diamants ronds de taille brillant.
(Egrisures)
Longueur : 19 cm - Poids brut : 130,3 g

2 000 - 3 000 €

59. **BAGUE** en or jaune 750 millièmes, le centre à décor de feuilles stylisées et torsadées ornées de diamants ronds de taille brillant.
(Traces de réparations et d'oxydations).
Tour de doigt : 50.5 - Poids brut : 13,1 g

800 - 1 200 €

60. **VAN CLEEF & ARPELS**, signé.
Bague en or jaune 750 millièmes à pans coupés ornée au centre de lignes de diamants de taille brillant et de lapis-lazuli alternés.
(Traces de colle et petite fissure à l'anneau)
Tour de doigt : 49 - Poids brut : 5 g

400 - 600 €

61. **VAN CLEEF & ARPELS**, signé.
Bague en or jaune 750 millièmes à pans coupés ornée au centre de lignes de diamants de taille brillant et de corail alternés.
(Traces de colle et d'oxydation)
Tour de doigt : 48 - Poids brut : 4,5 g

400 - 600

62. **VAN CLEEF & ARPELS**, signé.
Clip de revers en or jaune 750 millièmes et platine 850 millièmes figurant une fleur, le centre orné de saphirs ronds, les pétales et feuilles pavés de diamants ronds de taille brillant.
Hauteur : 5,9 cm - Poids brut : 27,6 g

4 000 - 6 000 €

63. **CARTIER PARIS**, signé.
Clip de revers en or jaune 750 millièmes figurant des feuilles de palmiers partiellement ornées de diamants ronds de taille brillant.
Hauteur : 4,5 cm - Poids brut : 26,2 g

3 000 - 5 000 €

64. **CARTIER**, signé.
Bracelet articulé en or jaune 750 millièmes, les maillons de forme ovale.
Longueur : 18 cm - Poids brut : 23,1 g
(Usures au fermoir)

200 - 300 €

58

59

60

61

62

63

65. **LYDIA COURTEILLE**, signé.
Bague en or gris 750 millièmes, composée d'une tête de mort gravé en ivoire appliquée d'insectes, les épaulements à décor d'os sertis de diamants ronds de taille brillant.
(Tête provenant d'un netsuké)
Tour de doigt : 51 - Poids brut : 37,3 g

2 000 – 2 500 €

66. **NARDI**, signé.
Clip de revers « Moretto » en or jaune 750 millièmes figurant une tête de Maure en bois sculpté, la coiffe et le buste ornés de rubis ronds.
Hauteur : 5,8 cm - Poids brut : 21,2 g

1 500 – 2 000 €

67. **NARDI**, signé.
Bague « Moretto » en or jaune 750 millièmes, le centre à décor de tête de Maure en bois sculpté, la coiffe et le buste ornés de diamants ronds de taille brillant.
Tour de doigt : 56 - Poids brut : 12,4 g

1 500 – 2 000 €

68. **NARDI**, signé.
Pendentif « croix » en or jaune 750 millièmes brossé orné de grenats, celui du centre plus important, les extrémités serties d'améthystes rondes.
Hauteur : 7,9 cm - Poids brut : 29,8 g

700 – 1 000 €

69 **A. CODOGNATO**, signé.
Bague en or jaune 750 millièmes, le centre à décor de tête de mort émaillée et ornée d'émeraudes, rubis et saphirs, les yeux sertis de pierres d'imitation blanches.
(Egrisures et manques)
Tour de doigt : 57.5 - Poids brut : 28,8 g

1 500 - 2 000 €

70. **NARDI**, signé.
Clip de revers « Moretto » en or jaune 750 millièmes figurant une tête de Maure en bois sculpté, la coiffe et le buste ornés d'émeraudes rondes.
Hauteur : 5,8 cm - Poids brut : 21,9 g
(Traces de colle)

1 500 – 2 000 €

71. BULGARI, MODÈLE DIVAS DREAM, signé.
Paire de boucles d'oreilles en or rose 750 millièmes, chacune à décor de fleur, les pétales articulés partiellement pavés de diamants ronds de taille brillant, un plus important au centre.
Système à pince.
Poids brut : 23,8 g

2 500 – 3 500 €

72. BULGARI, MODÈLE «INTARSIO», signé.
Collier articulé en or rose 750 millièmes retenant en pendentif un motif rond également en or rose 750 millièmes ajouré à décor de motifs géométriques et partiellement orné de nacre et diamants ronds de taille brillant.
Longueur env : 61,1 ; 71 et 81 cm - Hauteur du pendentif : 5,5 cm - Poids brut : 58,6 g

2 000 - 4 000 €

73. BULGARI, MODÈLE DIVAS DREAM, signé.
Bague en or rose 750 millièmes, le centre à décor de fleur, les pétales articulés partiellement pavés de diamants ronds de taille brillant ainsi que l'anneau.
Tour de doigt : 53 - Poids brut : 14,3 g

1 500 – 2 500 €

74. BULGARI, MODÈLE «INTARSIO», signé.
Collier articulé en or rose 750 millièmes retenant en pendentif un motif rond également en or rose 750 millièmes ajouré à décor de motifs géométriques et partiellement orné de nacre et diamants ronds de taille brillant.
Longueur : 61 - 71 et 81,5 cm - Hauteur du pendentif : 5,5 cm - Poids brut : 58,3 g

2 000 - 4 000 €

75. BULGARI, MODÈLE «INTARSIO», signé.
Bague en or rose 750 millièmes, le centre bombé ajouré orné de nacre sous des motifs géométriques et deux lignes de diamants ronds de taille brillant en chute.
Tour de doigt : 51 - Poids brut : 13,3 g

600 - 800 €

76. BULGARI, MODÈLE SERPENTI, signé.
Bracelet rigide ouvert et ouvrant en or rose 750 millièmes, figurant un serpent, la tête ornée de diamants ronds de taille brillant, les yeux de rubellites.
(Egrisures).
Diamètre intérieur : 6,3 cm - Poids brut : 25,7 g

1 500 – 2 000 €

77. COLLIER ARTICULÉ en or jaune 750 millièmes, les maillons de forme ovale décorés de motifs ronds, chacun gravé «Bulgari-Bulgari» et ornés au centre de pierres ornementales ou verre.
(Usures et accidents).
Longueur : 79 cm - Poids brut : 58,9 g

1 300 - 2 000 €

78. BULGARI, signé.
Bracelet articulé en or jaune 750 millièmes, les maillons ovales décorés de trois motifs ronds, chacun orné au centre de lapis-lazuli teintés entre deux inscriptions «Bulgari».
(Usures).
Longueur : 18,5 cm - Poids brut : 25,2 g

600 - 1 000 €

79. BULGARI, signé.
Bracelet articulé en or jaune 750 millièmes, les maillons entrelacés, décoré de trois motifs ronds, chacun orné d'onyx.
(Usures)
Longueur : 18 cm - Poids brut : 45,0 g

1 000 - 1 500 €

80. BRACELET ARTICULÉ en or jaune 750 millièmes, les maillons de forme ovale décorés de trois motifs ronds, chacun orné de pierres ornementales au centre entre deux inscriptions «Bulgari».
(Usures et accidents)
Longueur : 19,7 cm - Poids brut : 25,0 g

600 - 900 €

81. SAUTOIR ARTICULÉ en or jaune 750 millièmes, les maillons de forme ovale décorés de six motifs ronds, chacun orné au centre d'onyx et gravé «Bulgari».
(Usures et accident à un onyx)
Longueur : 78,5 cm - Poids brut : 59,2 g

1 500 - 2 000 €

82. COLLIER ARTICULÉ en or jaune 750 millièmes, les maillons «grains de café».
(Usures)
Longueur : 61,7 cm - Poids brut : 25,2 g

500 - 600 €

83. PAIRE DE BOUCLES D'OREILLES en or jaune 750 millièmes, chacune ornée d'une perle de culture.
Système pour oreilles percées.
(Manque les systèmes alpa).
Diamètre des perles : 9,50/10 à 10/10.5 mm
Poids brut : 8,2 g

150 - 250 €

84. TIFFANY & CO, POINÇONNÉ.
Collier de trente-sept boules ornementales de couleur bleu/vert choker, le fermoir en or jaune 750 millièmes.
Longueur : 35 cm - Poids brut : 34,8 g

100 - 150 €

85. WEMPE, SIGNÉ
Collier tour de cou en cuir tressé retenant en pendentif un motif clé en argent 925 millièmes et or jaune 750 millièmes.
Poids brut : 7,6 g

40 - 60 €

86. BULGARI, MODÈLE «PARENTESI», signé.
Bague ouverte en or jaune 750 millièmes gravé à décor de motifs géométriques et godrons, certains ornés de diamants ronds de taille brillant.
(Manque un diamant)
Tour de doigt : env 49 - Poids brut : 10,9 g

500 - 700 €

87. BULGARI, MODÈLE «PARENTESI», signé.
Bracelet rigide et souple ouvrant en or jaune 750 millièmes, les maillons à décor de motifs géométriques et godronnés, certains pavés de diamants ronds de taille brillant.
(Manque à un diamant et manque 3 diamants)
Diamètre intérieur : 5,5 cm - Poids brut : 49,2 g

1 500 – 2 000 €

88. BULGARI, MODÈLE «PARENTESI», signé.
Collier articulé en or jaune 750 millièmes, les maillons à décor de motifs géométriques et godronnés, certains ornés de diamants ronds de taille brillant.
Longueur : 39,5 cm - Poids brut : 149,4 g

5 000 – 7 000 €

89. BULGARI, MODÈLE «PARENTESI», signé.
Bracelet rigide et souple ouvrant en or jaune 750 millièmes, les maillons à décor de motifs géométriques et godronnés.
(Usures).
Diamètre intérieur : 5,3 cm - Poids brut : 88,9 g

3 000 – 4 000 €

90. BULGARI
Montre bracelet de dame or jaune 18k (750). Lunette lisse. Boîtier fond fermeture à pression. Cadran champagne. Mouvement quartz. Bracelet souple en or jaune. No. BJ 01 / G 63672. Modèle Parentesi.
Diam. 20 mm - Poids brut. 93,9 g (à vérifier)
Pour ce lot, la SC E & S PORTIER est assistée d'Ader Watches, expert SFEP, 10 Place Vendôme, 75001 PARIS.

2 500 - 3 500 €

91. TIFFANY & CO, POINÇONNÉ.
Paire de boucles d'oreilles en or jaune 750 millièmes à décor d'enroulement, chacune entièrement pavée de diamants ronds de taille brillant. Système pour oreilles percées.
(Manque un diamant).
Hauteur : 3,9 cm - Poids brut : 15,4 g

2 000 – 3 000 €

92. PAIRE DE BOUCLES D'OREILLES en or jaune 750 millièmes, chacune à décor de plumes en or gravé amati.
Système à pince.
Hauteur : 3 cm - Poids brut : 11,5 g

450 - 500 €

93. COLLIER CINQ RANGS ARTICULÉS en or jaune 750 millièmes, les maillons de forme rectangulaire.
Longueur : 39,5 cm - Poids brut : 120,8 g

4 200 – 4 500 €

94. CARTIER
Montre bracelet de dame or jaune 18k (750). Boîtier avec remontoir au dos. Cadran blanc avec index bâtons (repeint). Mouvement mécanique de type Duoplan signé Le Coultre. Bracelet souple de style Tubogas en or jaune. No. 78470.
Dim. 17 x 10 mm - Poids brut. 53,16 g
Pour ce lot, la SC E & S PORTIER est assistée d'Ader Watches, expert SFEP, 10 Place Vendôme, 75001 PARIS.

1 500 - 2 000 €

95. TIFFANY & CO.
Montre bracelet de dame en or jaune 14k avec citrines, saphirs et diamants. Anses serties de deux citrines, le boîtier sur charnière serti de brillants et saphirs calibrés. Cadran argenté avec index points appliqués, chiffres arabes portant al signature Tiffany & Co. Mouvement signé International Watch Co., numéroté 935056. Boîtier non signé numéroté 69230. Travail des années 1940.
Dim. 11 x 23 mm - Poids brut. 35,8 g
Pour ce lot, la SC E & S PORTIER est assistée d'Ader Watches, expert SFEP, 10 Place Vendôme, 75001 PARIS.

1 500 - 2 000 €

96. BRACELET RUBAN SOUPLE en or jaune 750 millièmes et métal, le fermoir figurant une boucle de ceinture partiellement ornée de diamants ronds taillés en huit-huit et de taille brillant.
(Petit manque à un maillon).
Poids brut : 88,7 g

3 000 – 3 500 €

97. BRACELET QUINZE RANGS ARTICULÉS en or jaune 750 millièmes et platine 850 millièmes, les maillons de forme rectangulaire, le fermoir orné d'une ligne de sept diamants ronds taillés en huit-huit.
(Traces de réparations).
Longueur : 18,7 cm - Poids brut : 144,1 g

4 800 – 5 200 €

98. PENDENTIF CLEF en or jaune 750 millièmes.
(Accidents)
Hauteur : 7,5 cm - Poids brut : 10,7 g
On y joint un bracelet en cuir et métal à décor de nœuds et un pendentif compression en métal doré.

180 - 250 €

99. PAIRE DE BOUTONS DE MANCHETTES en or jaune 750 millièmes, les extrémités ajourées.
(Usures)
Poids brut : 4,5 g

100 - 200 €

100. MONTRE BRACELET DE DAME en or jaune 750 millièmes, la montre de forme ronde, chiffres arabes et index pour les heures, bracelet souple en or tressé, mouvement mécanique.
(Accidents au verre et au bracelet).
Longueur : 17,2 cm - Poids brut : 17,3 g

300 - 400 €

101. BAGUE en or jaune 750 millièmes, le centre orné d'une aigue-marine de forme coussin.
(Egrisures)
Tour de doigt : env 47.5 - Poids brut : 2,8 g

200 - 300 €

102. TIFFANY & CO - SCHLUMBERGER, signé.
Paire de boucles d'oreilles en or 750 millièmes et platine 850 millièmes, chacune à décor d'aile partiellement orné de diamants ronds de taille brillant. Système à pince.
(Manque un diamant)
Hauteur : 3,9 cm - Poids brut : 15,9 g

1 500 - 2 000 €

103. TIFFANY - SCHLUMBERGER, signé.
Bague en or jaune 750 millièmes gravé à décor de torsades et d'enroulements, le centre orné de deux boules de lapis-lazuli.
(Usures)
Tour de doigt : env 55.5 - Poids brut : 14,3 g

2 000 - 3 000 €

104. TIFFANY & CO - SCHLUMBERGER, signé.
Clip de revers en or jaune 750 millièmes et platine 850 millièmes ajouré figurant une salamandre, le corps partiellement serti de pierres fines vertes et diamants ronds de taille brillant, les yeux ornés de turquoises cabochon.
(Epingle en or 585 millièmes)
Hauteur : 6,3 cm - Poids brut : 39,2 g

3 000 - 5 000 €

105. PAIRE DE BOUCLES D'OREILLES en or 375 millièmes et argent 925 millièmes, chacune à décor de deux motifs feuillagés sertis de diamants taillés en rose, un motif en pampille amovible. Système pour oreilles percées.
XIXe siècle.
Hauteur : 3,9 cm - Poids brut : 12,3 g
(Manques)

600 - 1 000 €

106. COLLIER trois rangs de quarante-neuf, cinquante-trois et cinquante-sept perles de culture choker, le fermoir en or jaune 750 millièmes.
Longueur : 35,5 cm
Diamètre des perles : 6.00/6.50 à 6.50/7.00 mm
Poids brut : 67,8 g

300 - 500 €

107. PAIRE DE BOUCLES D'OREILLES en or jaune 750 millièmes, chacune à décor de motif quadrilobé, le centre orné de nacre. Système pour oreilles percées.
(Une tige légèrement faussée)
Hauteur : 1,5 cm - Poids brut : 5,4 g

200 - 300 €

108. BRACELET ARTICULÉ en or 750 millièmes de deux tons, les maillons partiellement ajourés.
Longueur : 19 cm - Poids brut : 26,7 g

500 - 600 €

102

103

104

109. TIFFANY & CO, signé.
Broche en platine 950 millièmes figurant une grenouille entièrement sertie de diamants ronds de taille brillant, l'œil orné d'une émeraude cabochon.
Hauteur : 4,8 cm - Poids brut : 13,4 g

800 - 1 200 €

110. BAGUE en or gris 750 millièmes, ornée de diamants rectangulaires dans des entourages de diamants ronds de taille brillant.
Tour de doigt : 54 - Poids brut : 5,4 g.

580 - 600 €

111. CARTIER, signé.
Pendentif de forme ronde en or gris 750 millièmes ajouré entièrement serti de diamants ronds de taille brillant et d'émails noirs figurant une panthère, l'œil orné d'une émeraude poire.
(Manques et usures)
Hauteur : 4,2 cm - Poids brut : 15,0 g
On y joint un cordon noir.

1 500 - 2 000 €

112. STEFAN HAFNER, signé
Paire de pendants d'oreilles en or gris 750 millièmes à décor de filet d'or partiellement ornés de diamants ronds de taille brillant.
Hauteur : 5,5 cm - Poids brut : 17,3 g

1 200 – 1 800 €

113. CARTIER, signé.
Bague en or gris 750 millièmes, le centre de forme ronde ajouré entièrement sertie de diamants ronds de taille brillant et d'émail vert figurant une panthère, l'œil orné d'une émeraude poire.
(Usures)
Tour de doigt : env 49 (anneau réducteur)
Poids brut : 20,3 g

3 000 – 5 000 €

114. PAIRE DE BOUCLES D'OREILLES de style «créole» partiellement serties de diamants de taille brillant, l'un d'entre eux plus important. La monture en or gris 750 millièmes.
Poids brut : 13,1 g

650 - 700 €

115. BAGUE en or gris 750 millièmes, le centre de forme octogonale orné d'un diamant rond de taille brillant dans un triple entourage de diamants ronds taillés en huit-huit, rubis et pierres rouges.
(Manque une pierre).
Tour de doigt : 55,5.- Poids brut : 6,4 g.

580 - 600 €

116. STEFAN HAFNER, SIGNÉ
Bague en or gris 750 millièmes à décor de fil d'or, le centre orné de diamants ronds de taille brillant, certains mobiles.
Tour de doigt : 51 - Poids brut : 8,6 g

600 - 900 €

117. BAGUE en or gris 750 millièmes, le centre de forme octogonale orné d'un saphir rectangulaire à pans coupés dans un entourage de diamants trapèzes et ronds, l'anneau également serti de diamants.
Tour de doigt : 54 - Poids brut : 8,7 g

5 000 – 6 000 €

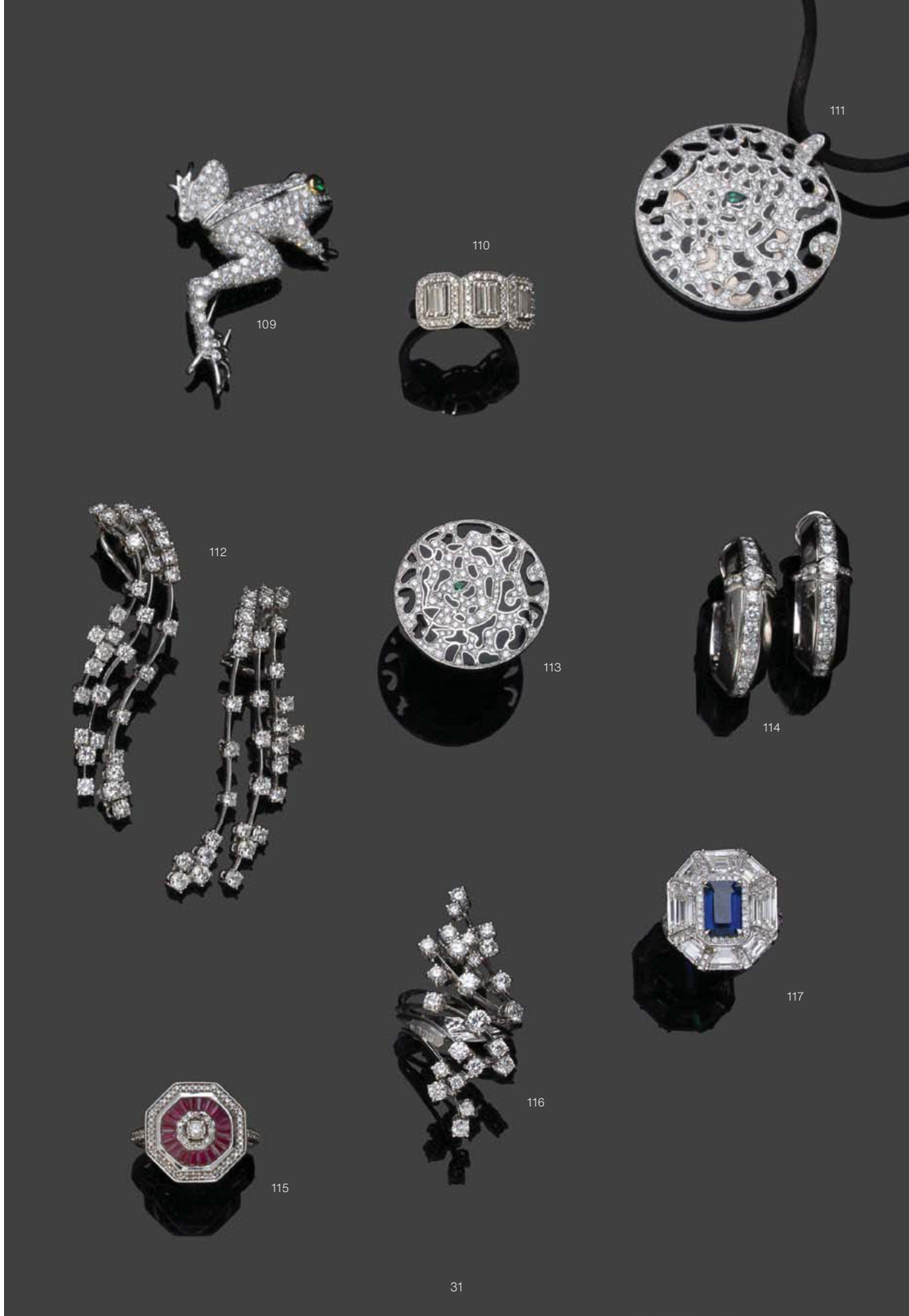

118. BRACELET ARTICULÉ en or jaune 750 millièmes, les maillons retenant en pampille des motifs «képi», chacun émaillé.
Longueur : 19,5 cm - Poids brut : 61,1 g

1 200 - 1 600 €

119. SAUTOIR ARTICULÉ en or jaune 750 millièmes, les maillons à décor de godrons alternés de motifs «képi», chacun émaillé.
(Manque à l'émail)
Longueur : 86,5 cm - Poids brut : 91,1 g

1 800 - 2 200 €

120. COLLIER ARTICULÉ en or jaune 750 millièmes, les maillons à décor de cylindre godronné retenant en pendentif un motif panthère également en or jaune 750 millièmes orné de diamants ronds de taille brillant.
Longueur : 52,8 cm - Hauteur du pendentif : 4,2 cm - Poids brut : 88,2 g

2 000 – 3 000 €

121. BRACELET ARTICULÉ en or jaune 750 millièmes gravé et partiellement émaillé, le fermoir figurant une tête de lion également émaillée en polychrome.
(Manque à l'émail)
Longueur : 17,5 cm - Poids brut : 63.0 g

2 500 - 3 500 €

122. PAIRE DE BOUCLES D'OREILLES en or jaune 750 millièmes, chacune figurant une grenouille, le corps orné de diamants ronds de taille brillant et de pierres fines vertes, les yeux sertis de rubis cabochon.
Système à pince.
(Egrisures)
Hauteur : 2,1 cm - Poids brut : 15,9 g

600 - 900 €

123. NARDI, signé.
Bracelet articulé en or jaune 750 millièmes, les maillons à décor d'éléphants et éléphanteaux.
Longueur : 17,2 cm - Poids brut : 51,2 g

1 500 – 2 000 €

124. COLLIER ARTICULÉ en or jaune 750 millièmes, les maillons de forme carrée entrelacés.
Longueur : 35,5 cm - Poids brut : 23,1 g

450 - 650 €

125. COLLIER RAS DE COU en or jaune 750 millièmes, les maillons plats.
Longueur : 27,5 cm - Poids brut : 18,6 g

350 - 450 €

126. BULGARI
Montre bracelet de dame bicolore or jaune et blanc 18k (750). Lunette aux initiales de la marque Bulgari. Boîtier fond fermeture à pression. Cadran noir avec chiffres arabes et index bâtons appliqués. Mouvement quartz. Bracelet souple Tubogas en or bicolore jaune et blanc. No. BB 19 17 / P. 51517. Modèle Tubogas.
Diam. 19 mm - Poids brut. 141,2 g
Pour ce lot, la SC E & S PORTIER est assistée d'Ader Watches, expert SFEP, 10 Place Vendôme, 75001 PARIS.

5 000 - 7 000 €

127. WEMPE, signé.
Paire de pendants d'oreilles en ors de deux tons 750 millièmes, chacun orné de deux perles «mabé», diamants ronds de taille brillant et d'un motif en onyx en pendentif. Système pour oreilles percées.
Hauteur : 5,4 cm - Poids brut : 31,4 g

800 – 1 200 €

128 BAGUE ET PENDENTIF en or gris 750 millièmes, chacun orné d'un pavage de diamants ronds de taille brillant de couleur blanche et fantaisie brune.
(Usures)
Tour de doigt : 53 - Poids brut : 10,7 g

300 - 400 €

129. BULGARI, signé.
Collier articulé en or jaune 750 millièmes, les maillons à décor géométriques ornés de perles de culture et de diamants ronds de taille brillant.
Longueur : 37,5 cm - Poids brut : 158,6 g

6 000 – 8 000 €

130. BRACELET «TUBOGAZ» en or jaune 750 millièmes retenant en pendentif un motif coccinelle en or jaune 750 millièmes gravé.
(Bosses)
Porte l'inscription Tiffany & Co sur le pendentif.
Longueur : 18,5 cm - Poids brut : 29,3 g

700 - 900 €

131. BULGARI
Montre bracelet de dame en or jaune 18k (750). Lunette lisse. Boîtier fond fermeture à vis. Cadran noir avec chiffres arabes et index bâtons appliqués. Mouvement quartz. Bracelet souple Tubogas en or jaune. No. F 002 / SQ 22 1 TG. Modèle Tubogas.
Diam. 22 mm - Poids brut. 106,1 g (à vérifier)
Pour ce lot, la SC E & S PORTIER est assistée d'Ader Watches, expert SFEP, 10 Place Vendôme, 75001 PARIS.

3 000 - 4 000 €

132. COLLIER ARTICULÉ en or 750 millièmes de deux tons, les maillons partiellement ajouré en chute.
Longueur : 45,3 cm - Poids brut : 75,2 g

1 300 - 1 900 €

133. PAIRE DE BOUCLES D'OREILLES en ors de trois tons 750 millièmes, chacune de forme bombée gravée à décor de godrons. Système pour oreilles percées.
Hauteur : 1,8 cm - Poids brut : 4,8 g

60 - 100 €

134. PENDENTIF en or jaune 750 millièmes orné au centre d'un camée en lapis-lazuli teinté.
(Fêle)
Hauteur : 3,8 cm - Poids brut : 6,3 g

300 - 400 €

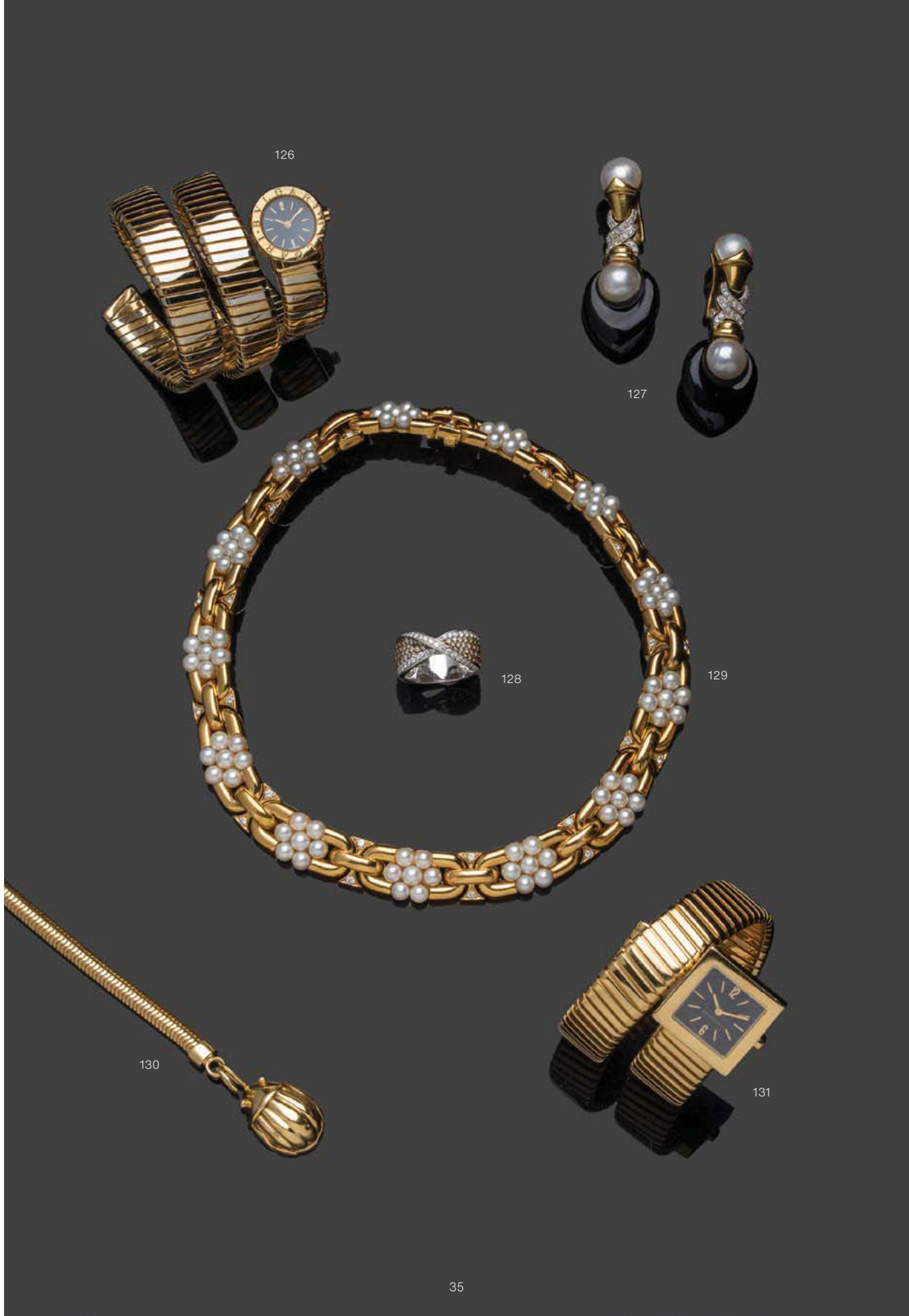

135. CARRERA Y CARRERA, signé.
Bague en or jaune 750 millièmes, le centre de forme bombée, partiellement amati et gravé à décor d'agrafes et feuillages ornés de diamants ronds de taille brillant.
Tour de doigt : 55 - Poids brut : 19,3 g

600 - 900 €

136. FRED PARIS, signé.
Bracelet deux rangs en or jaune 750 millièmes torsadé, décoré de deux motifs ronds, les attaches serties de diamants ronds de taille brillant.
Longueur : 18 cm - Poids brut : 30,5 g

1 500 - 2 000 €

137. CARRERA Y CARRERA, signé.
Collier articulé en or jaune 750 millièmes retenant en pendentif un motif en or jaune 750 millièmes partiellement amati et gravé à décor d'agrafes et feuillages ornés de diamants ronds de taille brillant.
Longueur : 44,5 cm - Hauteur du pendentif : 3,8 cm - Poids brut : 39,1 g
(Seul le collier signé et numéroté)

800 - 1 500 €

138. BAGUE en ors de deux tons 750 millièmes, le centre à décor de tresses et orné de lignes de diamants ronds taillés en huit-huit.
Tour de doigt : env 48 - Poids brut : 7,2 g

300 - 400 €

139. FRED PARIS, signé.
Collier deux brins articulé en or jaune 750 millièmes à décor de torsades retenant des motifs ronds, les attaches serties de diamants ronds de taille brillant.
(Manque un diamant)
Longueur : 54 cm - Poids brut : 94,2 g

2 000 - 3 000 €

140. ZENDRINI, non signé.
Bracelet rigide ouvrant en or jaune 750 millièmes à décor de tresse, le centre orné de pierres fines roses et diamants ronds de taille brillant.
(Egrisures)
Diamètre intérieur : 5,5 cm - Poids brut : 88,4 g
Un certificat de la maison Zendrini sera remis à l'acquéreur

3 000 - 5 000 €

141. COLLIER ARTICULÉ en or jaune 750 millièmes retenant en pendentif un motif orné de lapis-lazuli teinté dans un entourage de diamants ronds taillés en huit-huit et de taille brillant.
(Petit manque à un diamant et au lapis)
Longueur : 39,5 cm - Poids brut : 5,7 g

100 - 120 €

142. PAIRE DE BOUCLES D'OREILLES en or jaune 750 millièmes, chacune ornée de corail gravé figurant une rose, système pour oreilles percées.
(Fêles)
Poids brut : 2,1 g

80 - 100 €

143. TIFFANY & CO - SCHLUMBERGER, signé.
Pendentif croix en platine 850 millièmes et or jaune 750 millièmes entièrement pavé de diamants ronds de taille brillant, les extrémités serties de rubis cabochon.
Hauteur : 5,2 cm - Poids brut : 16,7 g
On y joint un collier articulé en or jaune 750 millièmes, les maillons de forme ovale, signé TIFFANY & Co.
Longueur : 61,9 cm- Poids brut : 14,9 g

1 500 - 2 000 €

144. COLLIER DE SEPT RANGS de petites perles d'eau douce retenant au centre un motif nœud supportant en pampille un rubis de forme poire dans un entourage de diamants ronds de taille brillant, le fermoir en or jaune 750 millièmes.
(Usures)
Longueur : 38,8 cm - Poids brut : 36,7 g

2 000 – 2 200 €

145. TIFFANY & CO.
Montre bracelet de dame en or jaune 18k (750) et diamants. Lunette sertie de brillants. Boîtier fond fermeture à pression. Cadran nacre avec index diamants. Mouvement quartz. Bracelet articulé en or jaune avec fermoir déployant signé. No. 8191501471. Modèle Santos Ronde.
Diam. 24,5 mm - Poids brut. 76,3 g
Pour ce lot, la SC E & S PORTIER est assistée d'Ader Watches, expert SFEP, 10 Place Vendôme, 75001 PARIS.

2 500 - 3 500 €

146. BROCHE pouvant former pendentif de forme navette en or gris 750 millièmes ajouré à décor géométrique entièrement sertie de diamants ronds de taille brillant, le centre orné d'un rubis.
Longueur : 4,1 cm - Poids brut : 4,9 g

800 – 1 000 €

147. BRACELET ARTICULÉ en or jaune 750 millièmes orné d'une ligne de rubis ronds.
(Egrisures)
Longueur : 17,8 cm - Poids brut : 15,0 g

1 000 - 1 500 €

148. COLLIER ARTICULÉ en or jaune 750 millièmes retenant au centre des motifs fleurettes ornés de diamants ronds de taille brillant et navettes, un rubis en pampille.
Longueur : 42 cm - Poids brut : 8,5 g

400 - 600 €

149. CARTIER
Montre bracelet de dame en or jaune 18k (750). Lunette avec vis stylisés. Boîtier fond fermeture à vis. Remontoir saphir cabochon. Cadran blanc avec chiffres romains, minuterie chemin de fer. Mouvement quartz. Bracelet articulé en or jaune avec fermoir déployant signé. No. 8191501471. Modèle Santos Ronde.
Diam. 27 mm - Poids brut. 76,1 g
Pour ce lot, la SC E & S PORTIER est assistée d'Ader Watches, expert SFEP, 10 Place Vendôme, 75001 PARIS.

2 000 - 4 000 €

150. VAN CLEEF & ARPELS
Montre bracelet de dame en or jaune 18k (750) et diamants. Lunette sertie de diamants ainsi que l'extrémité des anses. Cadran nacre avec index diamants. Mouvement quartz. Bracelet en tissu avec boucle ardillon en plaqué or signé. No. 122942 B1 / 134310.
Diam. 17,5 mm - Poids brut. 16 g
Pour ce lot, la SC E & S PORTIER est assistée d'Ader Watches, expert SFEP, 10 Place Vendôme, 75001 PARIS.

800 - 1 200 €

151. ROLEX
Datejust
Montre bracelet de dame en or jaune 18k (750). Lunette cannelée. Couronne et fond vissé. Cadran blanc avec chiffres romains appliqués, trotteuse centrale, minuterie chemin de fer et date à guichet. Mouvement automatique. Bracelet en or avec fermoir déployant signé. Réf. 79178. No. U226513.
Diam. 26 mm - Poids brut. 75,7 g
Pour ce lot, la SC E & S PORTIER est assistée d'Ader Watches, expert SFEP, 10 Place Vendôme, 75001 PARIS.

2 000 - 3 000 €

152. CARTIER
Montre bracelet de dame en acier et or jaune 18k (750). Lunette en or avec vis stylisés. Boîtier fond fermeture à vis. Remontoir saphir facetté. Cadran blanc avec chiffres romains, trotteuse centrale et minuterie chemin de fer. Mouvement automatique. Bracelet articulé acier et en or jaune avec fermoir déployant signé. No. 090706149. Modèle Santos.
Diam. 25 mm - Poids brut. 50 g
Pour ce lot, la SC E & S PORTIER est assistée d'Ader Watches, expert SFEP, 10 Place Vendôme, 75001 PARIS.

800 - 1 200 €

153. BOUCHERON
Reflet
Montre bracelet de dame en acier et or 18k (750). Boîtier rectangulaire, fond fermeture à vis. Attaches coulissantes. Cadran blanc avec chiffres romains et bâtons appliqués. Bracelet en acier et or. Mouvement à quartz.
Dim. 18 x 29,5 mm - Poids. 76,7 g
Pour ce lot, la SC E & S PORTIER est assistée d'Ader Watches, expert SFEP, 10 Place Vendôme, 75001 PARIS.

1 000 – 1 200 €

149

150

151

152

153

154. BRACELET RIGIDE OUVERT en or jaune 750 millièmes à décor de boules d'or, les extrémités ornées d'émeraudes, pierres vertes et diamants de taille brillant.
(Egrisures et accidents à deux pierres)
Diamètre intérieur : 5,7 cm - Poids brut : 35,2 g

1 000 - 1 500 €

155. BRACELET RIGIDE OUVERT en or jaune 750 millièmes à décor de boules d'or, les extrémités ornées de rubis, pierres rouges et diamants ronds de taille brillant.
(Egrisures)
Diamètre intérieur : 5,8 cm - Poids brut : 31,4 g

1 000 - 1 500 €

156. SAUTOIR QUATRE RANGS articulés de perles de culture, saphirs, rubis et émeraudes alternées, le centre et chaque côté décoré d'une boule en verre gravé de godrons, celle du centre formant «pompon» orné de diamants ronds de taille brillant et onze rangs en pampille.
(Un rang à refixer - manques et égrisures)
Longueur : 71 cm - Poids brut : 176,7 g

2 500 - 3 500 €

157. PAIRE DE PENDANTS D'OREILLES en or jaune 750 millièmes, les extrémités à décor feuillagé, chacun orné d'une perle de culture ceinturée. Système pour oreilles percées.
Hauteur : 4 cm - Poids brut : 10,6 g
Diamètre des perles : 11 à 11.5 mm

200 - 300 €

158. NARDI, signé pour une.
Paire de boucles d'oreilles en or jaune 750 millièmes, chacune à décor de fleur ornée de jade gravé dans un entourage de filet d'émail noir et ornée au centre d'un diamant rond de taille brillant.
(Manques à l'émail)
Système pour oreilles percées.
Hauteur : 2,3 cm - Poids brut : 21,0 g

500 - 700 €

159. COLLIER deux rangs de tissu retenant en pendentif un motif croix en or jaune 750 millièmes orné au centre d'une pierre rouge entre quatre perles de culture ou imitation.
Hauteur du pendentif : 4 cm - Poids brut total : 12,7 g

120 - 150 €

160. MAUBOUSSIN
Montre bracelet de dame en or jaune 18k (750) et perles. Boîtier fond fermeture à vis. Cadran or avec motifs stylisés et index diamants. Mouvement quartz. Bracelet en or et perles avec fermoir.
Dim. 16 x 19 mm - Poids brut. 41,8 g
Pour ce lot, la SC E & S PORTIER est assistée d'Ader Watches, expert SFEP, 10 Place Vendôme, 75001 PARIS.

1 500 - 2 000 €

161. PAIRE DE BOUCLES D'OREILLES en or jaune 750 millièmes, chacune ornée d'une perle de culture et d'un diamant rond de taille brillant. Système pour oreilles percées.
Diamètre perles : 9.50 à 10.00 mm - Hauteur : 1,5 cm - Poids brut : 10,2 g

200 - 300 €

162. PAIRE DE PENDANTS D'OREILLES en or gris 750 millièmes, chacun entièrement serti de diamants de forme géométrique, le centre orné d'un diamant ovale de couleur fantaisie jaune sur clinquant.
Système pour oreilles percées.
Hauteur : 7,2 cm - Poids brut : 22,2 g
Accompagné chacun d'un rapport C.G.L. n°23759 et 23760 précisant respectivement :
- Masse : 4.04 ct et 4.65 ct
- Dimensions : 11.96 x 8.43 x 4.87 mm et 11.85 x 8.68 x 5.42 mm
Pour les deux :
- Couleur : Fancy Yellow
- Pureté : SI1
- Fluorescence : aucune

35 000 – 40 000 €

163. BAGUE en or gris 750 millièmes ornée au centre d'un diamant poire de couleur fantaisie jaune entre deux diamants de forme géométrique, la monture entièrement sertie de diamants ronds de taille brillant.
Tour de doigt : 52.5 - Poids brut : 4,8 g
Accompagné d'un rapport C.G.L. n°23758 d'avril 2021 précisant :
- Masse : 2.20 ct
- Couleur : Fancy vivid Yellow
- Pureté : SI1
- Fluorescence : Très faible
- Dimensions : 12.27 x 7.02 x 3.77 mm

12 000 – 15 000 €

162

163

164. CARTIER
Montre bracelet de dame en en or 18k (750). Lunette lisse avec anses stylisées. Boîtier rond, fermeture à vis. Remontoir saphir. Cadran blanc avec chiffres romains. Mouvement quartz. Bracelet en or 18k (750) avec fermoir déployant signé. Réf. 1980. No. C115273.
Diam. 24 mm - Poids brut. 50 g
Pour ce lot, la SC E & S PORTIER est assistée d'Ader Watches, expert SFEP, 10 Place Vendôme, 75001 PARIS.

2 500 – 3 000 €

165. PENDENTIF en or jaune 750 millièmes figurant un cœur partiellement serti de diamants, rubis et pierre bleue serti-clos.
Hauteur : 4 cm - Poids brut : 17,7 g

600 - 800 €

166. PAIRE DE PENDANTS D'OREILLES en or jaune 750 millièmes, chacun orné d'une émeraude briolette en pampille. Système pour oreilles percées.
(Egrisures et givres en surface)
Hauteur : 4,8 cm - Poids brut : 7,5 g

400 - 600 €

167. BAGUE en or jaune 750 millièmes, le centre orné de deux lignes de pierres fines de couleurs diverses et de formes rectangulaires.
(Egrisures)
Tour de doigt : env 53 (anneau ressort) - Poids brut : 12,3 g

500 - 700 €

168. BULGARI, signé.
Collier articulé en or jaune 750 millièmes, les maillons de forme cylindrique en céramique ou porcelaine gravé alternés de pierres fines (améthyste, péridot, citrine...) rondes.
Longueur : 41,5 cm - Poids brut : 160,6 g

2 500 - 3 000 €

169. PAIRE DE BOUCLES D'OREILLES en ors de trois tons 750 millièmes, chacune à décor d'anneaux entrelacés. Système pour oreilles percées.
Hauteur : 2,4 cm - Poids brut : 8,6 g

120 - 150 €

170. PENDENTIF «SINGE» en or jaune 750 millièmes, les bras et les jambes, mobiles, les yeux ornés de petits diamants ronds de taille brillant.
Hauteur : 5 cm - Poids brut : 27,9 g

1 000 – 1 500 €

171. PAIRE DE PENDANTS D'OREILLES en or jaune 585 millièmes, chacun orné d'un diamant ovale et retenant une topaze triangulaire à pans coupés. Système pour oreilles percées.
(Egrisures et petits manques).
Hauteur : 3,6 cm - Poids brut : 11,5 g

300 - 500 €

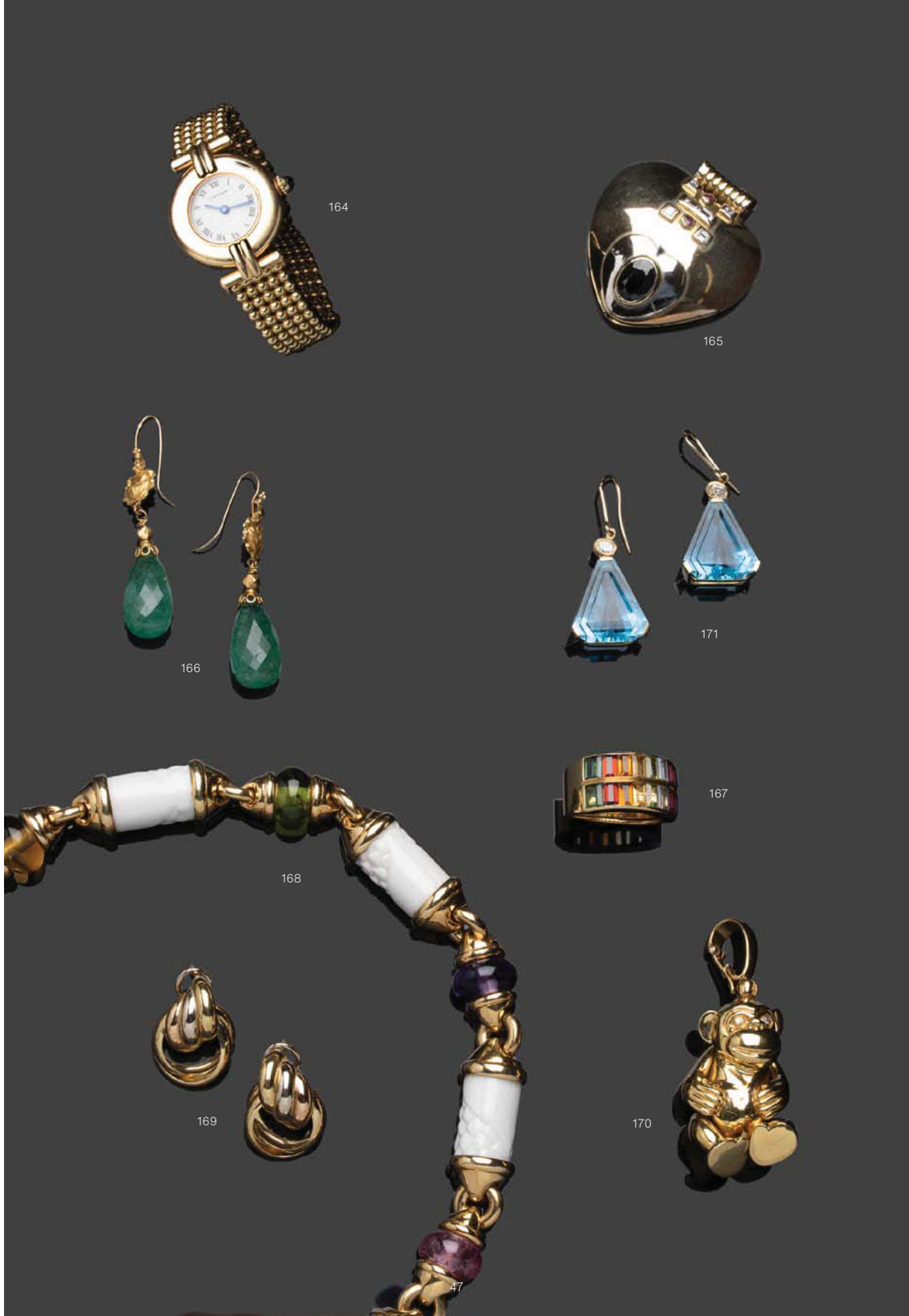

173

174

175

172

172. BAGUE en or gris 750 millièmes ornée au centre d'un diamant coussin dans un entourage de diamants ronds de taille brillant.
Tour de doigt : 52 - Poids brut : 5,2 g
Accompagné d'un certificat EGL USA n°US61493203D précisant :
- Masse : 3.51 ct
- Couleur : H
- Pureté : VVS2
- Fluorescence : Faint
- Dimensions : 9.47 x 7.68 x 5.75 mm

25 000 – 30 000 €

173. BROCHE BARRETTE en or gris 750 millièmes ornée d'une ligne de diamants taillés en rose alternés de diamants ronds de taille ancienne, celui du centre plus important.
(Petit manque à un diamant)
Longueur : 8,6 cm - Poids brut : 9,1 g

800 – 1 200 €

174. BROCHE en or gris 750 millièmes et platine 850 millièmes figurant un papillon, le corps orné de diamants ronds de taille brillant et de taille ancienne, deux plus importants de forme poire et de taille ancienne.
(Egrisures)
Hauteur : 5 cm - Poids brut : 20,3 g

1 500 – 1 800 €

175. PAIRE DE PENDANTS D'OREILLES en or gris 750 millièmes, chacun orné de diamants ronds de taille brillant, certains en pampille. Système à pince.
(Manque un diamant et une pampille)
Hauteur : 7 cm - Poids brut : 11,2 g

1 200 - 1 500 €

176. COLLIER DE DIX-SEPT BRINS ARTICULÉS en or jaune 750 millièmes, le fermoir à décor de godrons orné d'un pavage de diamants ronds de taille brillant.
Longueur : 39,7 cm - Poids brut : 174,3 g

3 500 – 4 500 €

177. BRACELET DE DIX-SEPT BRINS ARTICULÉS en or jaune 750 millièmes, le fermoir à décor de godrons orné d'un pavage de diamants ronds de taille brillant.
Longueur : 18,7 cm - Poids brut : 84,6 g

1 800 – 2 500 €

178. ALLIANCE en or jaune 750 millièmes entièrement sertie d'une ligne de dix-neuf diamants ronds de taille brillant.
(Egrisures).
Tour de doigt : 49 - Poids brut : 3,7 g

300 - 400 €

179. REPOSSI, signé pour une
Deux broches en ors de deux tons 750 millièmes, chacune figurant un nœud, le centre orné de lignes de diamants ronds de taille brillant.
Longueur : 3,6 cm - Poids brut total : 31,3 g

600 - 900 €

180. BAGUE en or jaune 750 millièmes ornée au centre d'un rubis de forme cabochon entre deux petits diamants ronds de taille brillant.
(Givres en surface et manques à l'émail).
Tour de doigt : env 51 - Poids brut : 5,7 g

300 - 500 €

181. BAGUE en or jaune 750 millièmes, le centre à décor mouvementé orné d'une ligne de diamants ronds de taille brillant alternés de filets d'émail noir.
(Manques à l'émail)
Tour de doigt : env 50 - Poids brut : 4,7 g

180 - 250 €

182. PAIRE DE PENDANTS D'OREILLES en or jaune 750 millièmes, chacun orné d'un saphir, rubis et émeraude. Système pour oreilles percées.
(Transformation - égrisures et manque les systèmes alpa).
Hauteur : 3,6 cm - Poids brut : 8,4 g

160 - 220 €

183. BAGUE ARTICULÉE en or jaune 750 millièmes, le centre à décor de demi-boule pavé de diamants ronds taillés en huit-huit.
(Usures)
Tour de doigt : env 56.5 - Poids brut : 9,9 g

400 - 500 €

184. REPOSSI, signé.
Broche en ors de deux tons 750 millièmes figurant un nœud, le centre orné d'une ligne de diamants ronds de taille brillant.
Longueur : 7 cm - Poids brut : 44,7 g

1 000 - 1 500 €

185. REPOSSI, signé.
Bracelet rigide ouvert en or jaune 750 millièmes, le centre orné d'un saphir ovale dans des entourages et pavages de diamants ronds de taille brillant, saphirs, rubis et émeraudes.
(Egrisures et manques)
Diamètre intérieur : 5,2 cm - Poids brut : 67,1 g

3 000 - 5 000 €

186. BULGARI
Montre bracelet de dame en or rose 18k (750) et diamants. Lunette sertie de brillants sur les deux bordures. Remontoir serti d'une rubellite rose. Boîtier fond fermeture à vis. Cadran noir guilloché motif « rayons de soleil » avec chiffres romains et index bâtons appliqués. Mouvement quartz.
Bracelet souple Tubogas en or rose. No. SP P 35 G / L 0285. Modèle Serpenti Tubogas.
Dim. 23 x 34 mm - Poids brut. 135,2 g
Pour ce lot, la SC E & S PORTIER est assistée d'Ader Watches, expert SFEP, 10 Place Vendôme, 75001 PARIS.

10 000 - 12 000 €

187. BULGARI, modèle «SERPENTI VIPER», signé.
Collier articulé en or jaune 750 millièmes figurant un serpent, le corps partiellement orné de diamants de taille brillant, la tête pavée également de diamants ronds de taille brillant.
Hauteur totale : 21,8 cm - Poids brut : 92,7 g

8 000 – 12 000 €

188. BULGARI, modèle «SERPENTI VIPER», signé.
Bague en or jaune 750 millièmes à décor d'enroulement figurant un serpent, le corps entièrement serti de diamants ronds de taille brillant, la tête ornée d'une rubellite.
(Egrisures)
Tour de doigt : env 53 - Poids brut : 15,5 g

4 000 - 6 000 €

189. BULGARI, modèle «SERPENTI VIPER», signé.
Paire de pendants d'oreilles en or jaune 750 millièmes, chacun à décor d'écailles de serpent entièrement sertis de diamants ronds de taille brillant. Systèmes pour oreilles percées.
Hauteur : 5,5 cm - Poids brut : 24,3 g

4 000 – 6 000 €

190. BULGARI, modèle «SERPENTI VIPER», signé.
Bracelet souple en or jaune 750 millièmes à décor d'enroulement figurant un serpent, le corps partiellement serti de diamants ronds de taille brillant, la tête pavée de diamants également ronds de taille brillant.
Poids brut : 56,3 g

6 000 – 9 000 €

186

187
188
189
190

191. VAN CLEEF & ARPELS, signé.
Collier articulé en or jaune ajouré 750 millièmes à décor de tressage.
Longueur : 43 cm - Poids brut : 126,3 g

3 000 - 5 000 €

192. VAN CLEEF & ARPELS, signé.
Bague en or jaune 750 millièmes, le centre à décor de fleurettes entièrement serti de diamants ronds de taille brillant.
Tour de doigt : 52 - Poids brut : 16,9 g

4 000 - 6 000 €

193. VAN CLEEF & ARPELS, signé.
Bracelet rigide ouvrant en or jaune 750 millièmes, le centre pavé de diamants ronds de taille brillant, rubis, saphirs et émeraudes figurant des fleurettes.
Diamètre intérieur : 5,5 cm - Poids brut : 35,6 g

4 000 - 6 000 €

194. VAN CLEEF & ARPELS, signé.
Paire de boucles d'oreilles en or jaune 750 millièmes ajouré, chacune à décor d'enroulement ornés de diamants ronds de taille brillant, un plus important au centre, en pampille. Système pour oreilles percées.
Hauteur : 3,2 cm - Poids brut : 12,2 g

3 000 - 5 000 €

195. VAN CLEEF & ARPELS, signé.
Bague en or jaune 750 millièmes, figurant une ceinture enroulée, le centre orné d'une ligne de saphirs calibrés entre des lignes de diamants ronds de taille brillant en chute.
(Egrisures)
Tour de doigt : 53 - Poids brut : 9,1 g

1 200 - 1 500 €

196. VAN CLEEF & ARPELS, signé.
Bracelet articulé en or jaune 750 millièmes ajouré à décor de tressages.
Longueur : 18,3 cm - Poids brut : 55,4 g

2 000 - 3 000 €

197. VAN CLEEF & ARPELS, signé et numéroté.
Paire de boutons de manchettes en or jaune 750 millièmes, les extrémités de forme rectangulaire gravées de filets.
Poids brut : 17,7 g

800 – 1 200 €

198. PAIRE DE BOUCLES D'OREILLES en or jaune 750 millièmes, chacune à décor mouvementé pavée de diamants ronds de taille brillant. Système à pince.
Hauteur : 3,6 cm - Poids brut : 22,5 g

1 000 – 1 800 €

199. PAIRE DE BOUCLES D'OREILLES en or jaune 750 millièmes de forme bombée et à décor feuillagé ornées de lignes de perles de culture en chute et petits diamants ronds de taille brillant. Système à pince.
Hauteur : 3,3 cm - Poids brut : 29,5 g

500 - 700 €

200. BAGUE en or jaune 750 millièmes à décor d'enroulement, le centre orné de lignes de diamants rectangulaires.
(Usures).
Tour de doigt : env 52 - Poids brut : 14,8 g

700 – 1 000 €

201. BULGARI, signé.
Paire de boucles d'oreilles en or jaune 750 millièmes, chacune ornée d'une perle de culture et retenant une boule d'or ajourée. Système pour oreilles percées.
Hauteur : 2,5 cm - Poids brut : 18,8 g

500 - 700 €

202. COLLIER ARTICULÉ en or jaune 750 millièmes gravé à décor de godrons retenant en pampille des boules d'or godronnées et perles de culture alternées, la monture partiellement sertie de petits diamants ronds de taille brillant.
Longueur : env 39 cm
Poids brut : 172,8 g

6 000 – 8 000 €

203. OJ PERRIN, modèle «Vintage Coeur Légende».
Pendentif en or jaune 750 millièmes ajouré, le centre à décor de coeur.
Hauteur : 3,8 cm - Poids brut : 5,8 g

200 - 300 €

204. BAGUE de forme rectangulaire à pans coupés sertie au centre d'un saphir ovale dans un pavage de petits saphirs calibrés et dans un entourage de diamants. La monture en or jaune 750 millièmes.
Tour de doigt : 50.5 - Poids brut : 4,8 g - Dimensions : 20 x 13 mm

250 - 300 €

205. BAGUE en or jaune 750 millièmes ornée au centre d'une pierre verte de forme ovale.
(Petit manque à la pierre)
Tour de doigt : env 60 - Poids brut : 14,3 g

300 - 500 €

206. BAGUE en or jaune 750 millièmes ornée au centre d'un saphir ovale serti clos entre quatre diamants rectangulaires.
(Fissures à l'anneau et égrisures au saphir)
Tour de doigt : 55 - Poids brut : 13,8 g

500 - 700 €

207. BULGARI
Montre bracelet de dame en or jaune 18k (750). Lunette aux initiales de la marque Bulgari. Boîtier fond fermeture à pression. Cadran noir avec chiffres arabes et index bâtons appliqués. Mouvement quartz. Bracelet souple Tubogas en or bicolore jaune et blanc. No. BB 19 1 TG / D 282436. Modèle Tubogas.
Diam. 19 mm - Poids brut. 161,3 g
Pour ce lot, la SC E & S PORTIER est assistée d'Ader Watches, expert SFEP, 10 Place Vendôme, 75001 PARIS.

5 000 - 7 000 €

208. NARDI, signé.
Paire de pendants d'oreilles en or jaune 750 millièmes ajouré, chacune décorée d'un motif orné de diamants ronds de taille brillant supportant trois lignes de péridots en pampille. Système pour oreilles percées.
(Légères égrisures)
Hauteur : 4,7 cm - Poids brut : 32,2 g

1 000 - 1 500 €

209. BULGARI, signé.
Bague en or jaune 750 millièmes ouverte, gravée à décor de godrons en chute, ceux du centre sertis et collés de pierres fines de forme cabochon.
(Traces de colle - bulles)
Tour de doigt : 53 - Poids brut : 18,2 g

1 200 - 1 500 €

210. BULGARI, signé.
Collier souple deux rangs «tubogaz» en or jaune 750 millièmes, le centre orné de pierres vertes et diamants de taille brillant formant des motifs losangiques.
Longueur : 36,5 cm - Poids brut : 186,2 g

6 000 – 8 000 €

211. ZENDRINI, non signé.
BRACELET ARTICULÉ composé de sept maillons, chacun figurant une fleur, les centres ornés de saphirs roses, émeraudes ou diamants ronds de taille brillant.
(Egrisures)
Longueur : 18,5 cm - Poids brut : 106,0 g
Un certificat de la maison Zendrini sera remis à l'acquéreur.

2 500 - 3 500 €

212. BAGUE en or jaune 750 millièmes, le centre gravé de godrons et orné d'une pierre fine bleue.
(Manque à la pierre)
Tour de doigt : 56.5 - Poids brut : 16,5 g

400 - 600 €

213. PAIRE DE BOUCLES D'OREILLES en or jaune 750 millièmes, chacune de forme bombée et ornée d'une pierre fine bleue ovale. Système pour oreilles percées.
Hauteur : 1,8 cm - Poids brut : 16,3 g

300 - 500 €

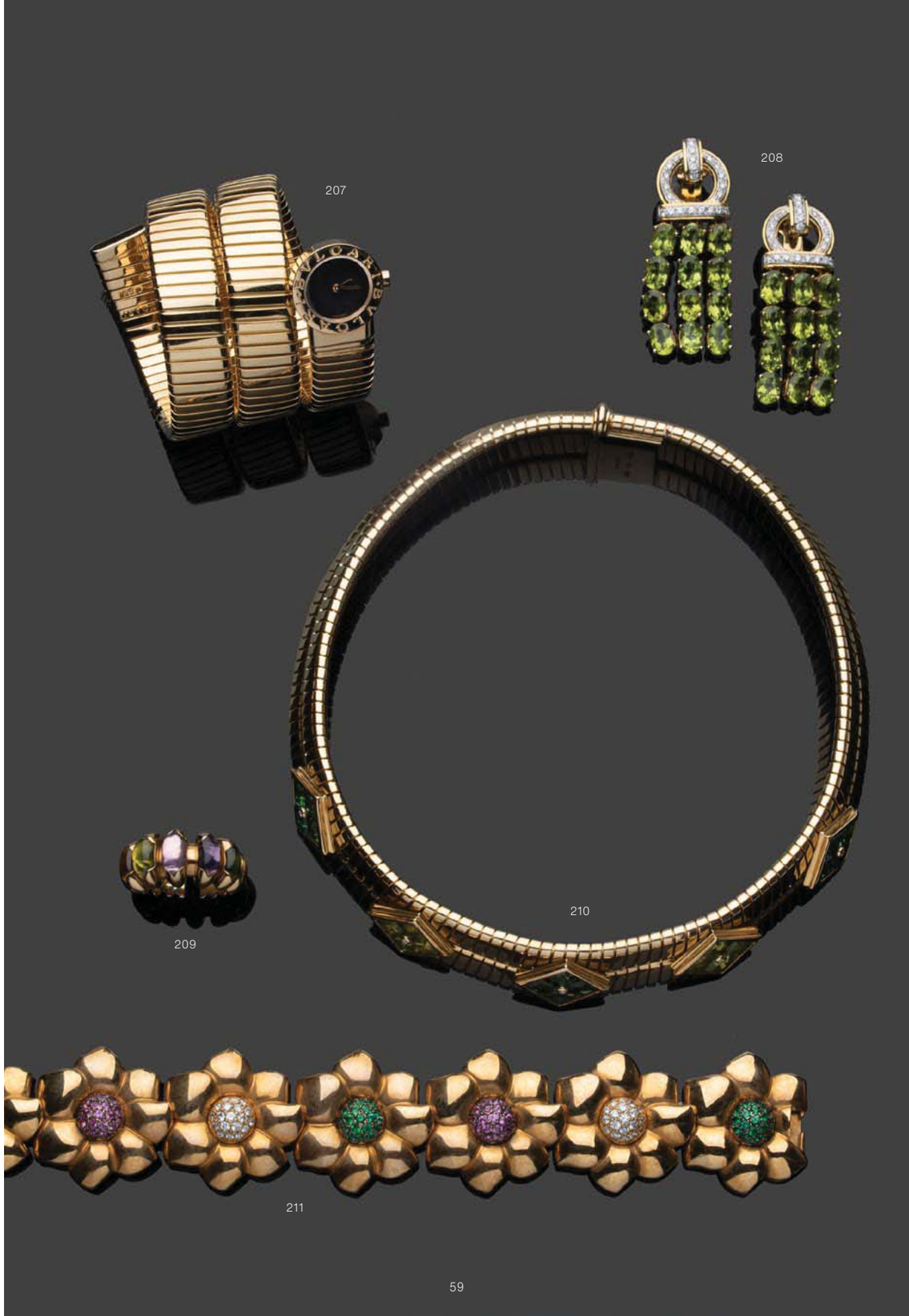

214. TIFFANY & CO - PALOMA PICASSO, signé.
Collier articulé et paire de boucles d'oreilles (système à pince pour oreilles percées), en or jaune 750 millièmes, les maillons ajourés de forme ovale en or martelé.
(Bosses)
Longueur : 42,5 cm - Hauteur des boucles d'oreilles : 2,5 cm - Poids : 223,4 g

6 000 – 8 000 €

215. ZENDRINI, non signé.
Paire de boucles d'oreilles en or jaune 750 millièmes à décor de motifs géométriques ornés de diamants ronds de taille brillant, chacune retenant en pampille un motif serti de saphirs cabochon et rubis. Système pour oreilles percées.
(Givres en surface et accident à un rubis).
Hauteur : 5 cm - Poids brut : 47,4 g
Un certificat de la maison Zendrini sera remis à l'acquéreur

2 000 - 3 000 €

216. NARDI, signé
Bague en or jaune 750 millièmes, le centre à décor de fleurs orné de trois diamants ronds de couleur blanche, fantaisie noire et saphirs jaunes, les pétales émaillés bleus.
Tour de doigt : 52 - Poids brut : 13,2 g

600 - 800 €

217. BOUCHERON, signé.
Bague en or jaune 750 millièmes, le centre gravé à décor de godrons et ornée d'un cabochon de lapis-lazuli.
(Egrisures)
Tour de doigt : 54.5 - Poids brut : 12,5 g

600 - 800 €

218. ZENDRINI, non signé.
Bracelet articulé en or jaune 750 millièmes, les maillons de forme ovale retenant en pampille des motifs cœurs, partiellement émaillés et ornés de diamants ronds, étoile, soleil ou fleur.
(Léger manque à l'émail).
Longueur : 20 cm - Poids brut : 68,5 g
Un certificat de la maison Zendrini sera remis à l'acquéreur

2 000 - 3 000 €

219. PAIRE DE BOUCLES D'OREILLES en or jaune 750 millièmes, chacune ornée d'une pierre fine bleue de forme cœur. Système pour oreilles percées.
(Une tige légèrement faussée).
Hauteur : 2,5 cm - Poids brut : 10,4 g

300 - 500 €

220. BAGUE en or jaune 750 millièmes à décor mouvementé, le centre orné d'un cabochon de corail.
Tour de doigt : 54 - Poids brut : 12,4 g

300 - 500 €

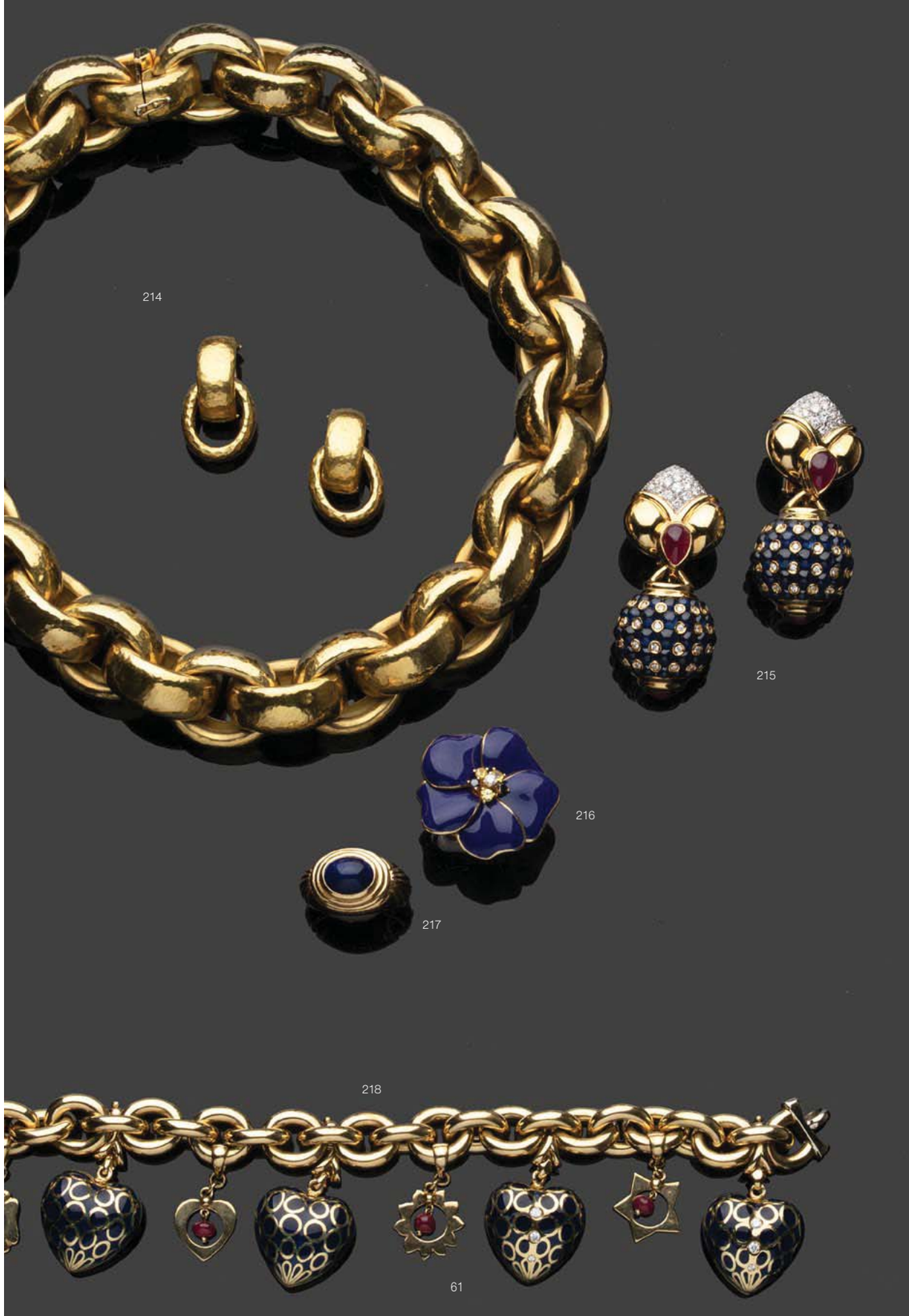

221. PAIRE DE PENDANTS D'OREILLES en or jaune 750 millièmes, chacun orné de pierres fines (citrine, améthyste...) de forme ovale entre des petits diamants ronds de taille brillant. Système à pince. (Manque une griffe)
Hauteur : 7,5 cm - Poids brut : 50,1 g

2 000 - 3 000 €

222. BULGARI, signé.
Paire de boucles d'oreilles en or jaune 750 millièmes, chacune ornée d'une demi-perle de culture et un diamant rond de taille brillant retenant en pampille une topaze de forme cabochon. Système à pince.
Hauteur : 3 cm - Poids brut : 15,5 g

500 - 700 €

223. BULGARI, signé et numéroté
Paire de boucles d'oreilles en or rose 750 millièmes, chacune ornée d'une tourmaline de forme bombée et retenant en pampille une topaze cabochon. Système pour oreilles percées.
Hauteur : 3,6 cm - Poids brut : 23,8 g

600 – 1 000 €

224. BAGUE en or jaune 750 millièmes, le centre orné de cinq lignes de diamants ronds de taille brillant.
Tour de doigt : env 50 - Poids brut : 6,8 g

400 - 500 €

225. BAGUE en or jaune 750 millièmes et platine 850 millièmes ornée au centre d'un diamant rond taille brillant en serti-tension (table-culasse) entre deux pavages de diamants ronds également de taille brillant.
Tour de doigt : 55 - Poids brut : 7,2 g

500 - 800 €

226. COLLIER ARTICULÉ en or jaune 750 millièmes, les maillons rectangulaires, ceux du centre ornés de diamants ronds de taille brillant retenant en pampille, des pierres de synthèse bleues et roses en chute.
(Egrisures)
Longueur : 39 cm - Poids brut : 122,7 g

4 000 – 6 000 €

227. TIFFANY & CO, signé.
Collier rigide et articulé en or jaune 750 millièmes retenant au centre un motif figurant un personnage stylisé en or.
Poids brut : 48,6 g

1 500 - 2 000 €

228. TIFFANY & CO - PALOMA PICASSO, signé.
Paire de boucles d'oreilles en or jaune 750 millièmes à décor de croisillons, chacune ornée d'une ligne de diamants ronds de taille brillant. Système pour oreilles percées.
Hauteur : 3 cm - Poids brut : 11,6 g

600 - 900 €

229. PENDENTIF en or jaune 750 millièmes à décor de motifs géométriques en relief émaillés en polychromie et partiellement serti de diamants ronds taillés en huit-huit et de taille brillant.
Hauteur : 5,7 cm - Poids brut : 43,6 g

800 - 1 300 €

230. PENDENTIF en or jaune 750 millièmes de forme coussin à décor de motifs géométriques en relief émaillés en polychromie et partiellement serti de diamants ronds taillés en huit-huit et de taille brillant.
Hauteur : 5,9 cm - Poids brut : 48.1 g

1 000 - 1 500 €

231. LALAOUNIS,
Paire de pendants d'oreilles en or jaune 750 millièmes gravé, chacun retenant en pampille des brins de motifs. Système pour oreilles percées.
(Manque un brin)
Hauteur : 8,5 cm- Poids brut : 18,7 g

600 - 800 €

232. BAGUE en or jaune 750 millièmes, le centre orné de grenats et pierres rouges, un plus important.
(Egrisures)
Tour de doigt : 55 - Poids brut : 10,7 g

200 - 300 €

233. COLLIER ARTICULÉ en or 375 millièmes et 750 millièmes retenant au centre un motif orné de diamants taillés en rose, un plus important ovale sur clinquant et trois émeraudes.
(Egrisures).
Longueur : 39 cm - Poids brut : 19,2 g

1 000 - 1 200 €

234. COLLIER de vingt-sept perles de culture grises ceinturées en chute, le fermoir en or 585 millièmes.
(Accidents - perle à réenfiler)
Diamètre des perles : 9.00/9.50 à 11.00/11.50 mm
Longueur : 36,5 cm - Poids brut : 48,1 g

40 - 60 €

235. BAGUE en or gris 750 millièmes ornée au centre d'une perle de culture entre des pierres d'imitation blanches.
Diamètre de la perle : 7.00/7.50 mm
Tour de doigt : 57 - Poids brut : 5 g

80 - 150 €

236. PAIRE DE BOUCLES D'OREILLES en or gris 750 millièmes, chacune de forme bombée ornée d'une ligne de diamants ronds de taille brillant en chute, système pour oreilles percées.
Hauteur : 1,9 cm - Poids brut : 11,8 g

400 - 500 €

237. COLLIER en or jaune 750 millièmes retenant au centre un motif en ors de deux tons 750 millièmes entièrement serti de diamants ronds taillés en huit-huit.
Longueur : 41,5 cm - Poids brut : 18,3 g

800 - 1 200 €

238. BAGUE en or gris 750 millièmes ornée au centre d'un saphir jaune de forme cœur entre deux pavages de diamants ronds de taille brillant.
Tour de doigt : 54 - Poids brut : 11,7 g
(Marque de mise à grandeur - égrisures et manques)

1 500 – 2 000 €

239. MONTRE DE DAME en or gris 750 millièmes, la montre de forme ronde, cadran émaillé gris, index pour les heures, bracelet en or tressé. Mouvement à quartz probablement postérieur.
Signé Piaget sur le cadran.
Longueur : 15,5 cm env - Poids brut : 42,2 g
(Usures et fonctionnement non garanti)

600 - 900 €

240

241

242

244

243

240. BULGARI
Ref. BB 33 GL
No. P. 17993
Montre bracelet en or jaune 18k (750). Lunette gravée. Boitier fond fermeture à pression. Cadran noir avec index bâtons appliqués. Mouvement quartz. Boucle ardillon.
Diam. 32 mm - Poids brut. 44,3 g
Pour ce lot, la SC E & S PORTIER est assistée d'Ader Watches, expert SFEP, 10 Place Vendôme, 75001 PARIS.

1 200 – 1 500 €

241. CARTIER
Montre bracelet en acier. Lunette stylisée. Boîtier fond fermeture à vis. Remontoir saphir cabochon. Cadran blanc avec chiffres romains et minuterie chemin de fer au centre. Mouvement quartz. Fermoir déployant en acier signé. No. 8192501457.
Diam. 32,5 mm
Pour ce lot, la SC E & S PORTIER est assistée d'Ader Watches, expert SFEP, 10 Place Vendôme, 75001 PARIS.

400 - 600 €

242. CARTIER
Montre bracelet en en or 18k (750). Lunette lisse avec anses stylisées. Boîtier rond, fermeture à vis. Remontoir saphir. Cadran blanc avec chiffres romains, minuterie chemin de fer. Mouvement quartz. Fermoir déployant en or 18k (750) signée. No. 810910019. Diam. 30 mm - Poids brut. 38,7 g
Pour ce lot, la SC E & S PORTIER est assistée d'Ader Watches, expert SFEP, 10 Place Vendôme, 75001 PARIS.

1 000 – 1 200 €

243. CARTIER
Montre bracelet en acier. Boîtier réversible dit « basculante » avec fond lisse. Fermeture à vis sur la carrure. Cadran blanc avec chiffres romains et minuterie chemin de fer au centre. Mouvement quartz. Fermoir déployant en acier signé. Réf. 2405. No. 75031PB.
Dim. 24 x 35,5 mm
Pour ce lot, la SC E & S PORTIER est assistée d'Ader Watches, expert SFEP, 10 Place Vendôme, 75001 PARIS.

800 - 1 200 €

244. CARTIER
Montre bracelet en or 18k (750). Lunette lisse. Boîtier et carrure fermeture à vis. Remontoir saphir. Cadran blanc avec chiffres romains, trotteuse centrale, minuterie chemin de fer au centre et date à guichet. Mouvement automatique. Fermoir déployant en or 18k (750) signée. No. 8172984 / 02493.
Dim. 23,5 x 41 mm - Poids brut. 52,9 g
Pour ce lot, la SC E & S PORTIER est assistée d'Ader Watches, expert SFEP, 10 Place Vendôme, 75001 PARIS.

2 000 - 3 000 €

245. BREGUET
Ref. 5140
No. 4416 N
Montre bracelet en or 18k (750). Boîtier fond fermeture à pression. Cadran argenté et guilloché avec chiffres romains, petite trotteuse excentrée, points pour la minuterie chemin de fer. Mouvement automatique. Boucle ardillon en or.
Diam. 40 mm - Poids brut : 83,74 g
Pour ce lot, la SC E & S PORTIER est assistée d'Ader Watches, expert SFEP, 10 Place Vendôme, 75001 PARIS.

4800 - 5000 €

245

246

248

247

246. COLLIER ARTICULÉ en or gris 750 millièmes retenant au centre une ligne de diamants princesse et ronds de taille brillant alternés.
Longueur : 37,8 cm - Poids brut : 15,2 g

1 000 - 1500 €

247. BAGUE en platine 850 millièmes, le centre à décor géométrique orné d'une pierre de synthèse bleue dans un entourage de diamants ronds de taille ancienne.
Vers 1930
(Egrisures)
Tour de doigt : 54 - Poids brut : 8,1 g

700 – 1 000 €

248. MONTRE BRACELET DE DAME en or gris 750 millièmes, la montre de forme ronde, cadran émaillé crème, index bâtonnets pour les heures, le tour de lunette et le bracelet articulé en or entièrement sertis de diamants ronds de taille brillant. Mouvement mécanique.
Signé OMEGA sur le cadran.
Longueur : 18,5 cm - Poids brut : 26,6 g

1 500 – 2 000 €

249. DIAMANT sur papier de forme ronde et de taille brillant.
(Givre en surface).
Accompagné d'un rapport diamant du HRD n°170001701118 du 22 février 2018 précisant :
- Masse : 10.09 ct
- Couleur : G
- Pureté : SI2
- Fluorescence : Strong
- Dimensions : 13.69 - 13.81 x 8.52 mm

90 000 – 100 000 €

249

250. ROLEX
Cellini
Montre bracelet de dame en or bicolore 18k (750). Fond fermeture à pression. Cadran miroir avec index diamants. Mouvement quartz. Bracelet en or bicolore 18k (750) avec fermoir double déployant. Réf. 2294. No. L346936
Diam. 21,5 mm - Poids brut. 75,2 g
Pour ce lot, la SC E & S PORTIER est assistée d'Ader Watches, expert SFEP, 10 Place Vendôme, 75001 PARIS.

1 500 – 2 000 €

251. JAEGER LE COULTRE
Reverso dit « Night & Day »
Montre bracelet de dame en or 18k (750). Boîtier réversible avec au dos un serti de diamants. Recto : argenté avec chiffres rabes stylisés et minuterie chemin de fer. Verso : blanc avec pastille nacre au centre. Mouvement mécanique. Bracelet en or 18k (750) avec fermoir double déployant. Réf. 266.1.44. No. 1869435.
Dim. 21 x 33 mm - Poids brut. 93,3 g
Pour ce lot, la SC E & S PORTIER est assistée d'Ader Watches, expert SFEP, 10 Place Vendôme, 75001 PARIS.

3 000 – 5 000 €

252. ROLEX
Datejust
Montre bracelet de dame en acier et or 18k (750). Lunette en or 18k (750). Couronne et fond vissé. Cadran champagne avec index bâtons appliqués, trotteuse centrale, points et aiguilles luminescentes, minuterie chemin de fer, date à guichet. Mouvement automatique. Bracelet en acier et or 18k (750) avec fermoir déployant. Réf. 6917F. No. 7526184.
Diam. 26 mm - Poids brut. 50,8 g
Pour ce lot, la SC E & S PORTIER est assistée d'Ader Watches, expert SFEP, 10 Place Vendôme, 75001 PARIS.

1 200 – 1 500 €

253. CARTIER
Panthère
Montre bracelet de dame en or 18k (750). Lunette en or 18k (750). Boîtier coussin, fermeture à vis. Remontoir saphir. Cadran crème avec chiffres romains et minuterie chemin de fer. Mouvement quartz. Bracelet or 18k (750) avec fermoir double déployant.
Dim. 22 x 30 mm - Poids brut. 67,7 g
Pour ce lot, la SC E & S PORTIER est assistée d'Ader Watches, expert SFEP, 10 Place Vendôme, 75001 PARIS.

2 000 – 3 000 €

254. OMEGA,
Montre bracelet de dame en or jaune 750 millièmes, la montre de forme ronde, cadran émaillé blanc, bracelet tubogaz en chute, le mouvement mécanique.
Signé sur le cadran et le mouvement.
Longueur : 17,7 cm - Poids brut : 34,4 g

700 - 800 €

255. VAN CLEEF & ARPELS
No. 45 604 14934
Montre bracelet de dame en acier et or 18k (750). Boîtier fond fermeture à pression. Cadran blanc avec chiffres romains et bâtons, minuterie chemin de fer au centre. Mouvement quartz. Boucle ardillon en or.
Diam. 25 mm
Pour ce lot, la SC E & S PORTIER est assistée d'Ader Watches, expert SFEP, 10 Place Vendôme, 75001 PARIS.

450 - 500 €

256. LONGINES
Ref. L 2649 4
No. 31804324
Chronographe bracelet en acier. Lunette lisse. Boîtier fond fermeture à pression. Cadran argenté avec trois compteurs pour l'indication des secondes, des heures et 1/10e de seconde, minutes au centre sur double aiguille, chiffres arabes stylisés avec minuterie chemin de fer 1/5e de seconde, date à guichet. Mouvement quartz. Boucle ardillon en acier signé.
Diam. 40 mm
Pour ce lot, la SC E & S PORTIER est assistée d'Ader Watches, expert SFEP, 10 Place Vendôme, 75001 PARIS.

650 - 700 €

257. LOUIS ERARD
No. 320
Chronographe bracelet en acier. Lunette lisse. Boîtier fond fermeture à vis. Cadran argenté et guilloché avec chiffres romains, minuterie chemin de fer au centre, deux compteurs pour l'indication des heures et minutes. Mouvement automatique. Fermoir déployant en acier signé.
Diam. 40 mm
Pour ce lot, la SC E & S PORTIER est assistée d'Ader Watches, expert SFEP, 10 Place Vendôme, 75001 PARIS.

480 - 500 €

250

251

252

253

258. TIFFANY & CO - ELSA PERETTI, signé.
Paire de boucles d'oreilles en or jaune 750 millièmes, chacune figurant un serpent. Système pour oreilles percées.
Hauteur : 11 cm - Poids brut : 18,0 g

600 - 800 €

259. BULGARI, signé.
Bague en or jaune 750 millièmes figurant un serpent enroulé, la tête ornée d'un diamant poire.
Tour de doigt : 53 env - Poids brut : 16,1 g

3 000 - 4 000 €

260. BAGUE en or jaune 750 millièmes ajouré figurant deux serpents entrelacés, les têtes ornées de diamants ronds de taille brillant.
(Fissure à l'anneau).
Tour de doigt : 57 - Poids brut : 18,3 g

600 - 800 €

261. ZOLOTAS, signé.
Bague en or jaune 750 millièmes, le centre à décor de deux serpents, les têtes ornées de pierres rouges.
(Egrisures)
Tour de doigt : 48 - Poids brut : 7,5 g

300 - 500 €

262. A. CODOGNATO, signé.
Bague en or jaune 750 millièmes gravé, le centre à décor de serpent enroulé, la tête ornée d'une émeraude rectangulaire à pans coupés, les yeux sertis de diamants coussin de taille ancienne.
(Egrisures).
Tour de doigt : 54 - Poids brut : 57,7 g

2 000 – 3 000 €

263. NARDI, signé.
Pendentif en or jaune 750 millièmes orné au centre d'une pierre ornementale gravée figurant un bouddha entre deux serpents en or émaillé vert, les têtes serties de rubis, les yeux de diamants ronds de taille brillant.
(Manques à l'émail et traces de réparation)
Hauteur : 7,5 cm - Poids brut : 62,0 g

2 000 - 3 000 €

258

259

260

261

262

263

264. NARDI, signé.
Clip de revers « Moretto » en or jaune 750 millièmes figurant une tête de Maure en bois sculpté, la coiffe et le buste à décor de fleurettes ornés de corail et diamants ronds de taille brillant.
(Légers manques)
Hauteur : 7 cm - Poids brut : 61,7 g

4 000 – 6 000 €

265. NARDI, signé.
Clip de revers « Moretto » en or jaune 750 millièmes figurant une tête de Maure en bois sculpté, la coiffe et le buste ornés de jade, émail noir et diamants ronds de taille brillant.
(Légers manques)
Hauteur : 6,7 cm
Poids brut : 50,5 g

3 000 – 5 000 €

264

265

266. DIAMANT sur papier de forme ronde et de taille brillant.
Accompagné d'un rapport HRD n°180000105957
du 19/06/2018 précisant :
- Masse : 5.02 ct
- Couleur : G
- Pureté : SI2
- Fluorescence : aucune
- Proportions-Polish-Symétrie : excellent
- Dimensions : 10.89 - 10.94 x 6.77 mm

40 000 – 50 000 €

267. BULGARI
Montre bracelet de dame en or jaune 18k (750) et diamants. Lunette lisse. Boîtier fond fermeture à vis. Signature Bulgari sur la carrure. Cadran pavage de brillants. Mouvement quartz. Bracelet articulé en or jaune avec fermoir. No. BJ 06 / P. 676.
Diam. 21 x 20 mm - Poids brut. 129,8 g
Pour ce lot, la SC E & S PORTIER est assistée d'Ader Watches, expert SFEP, 10 Place Vendôme, 75001 PARIS.

4 000 - 6 000 €

268. BULGARI, signé.
Bracelet ruban articulé en or jaune 750 millièmes gravé à décor de motifs géométriques partiellement sertis de diamants ronds de taille brillant.
Longueur : 17,8 cm - Poids brut : 110,8 g

3 000 - 5 000 €

269. BULGARI, signé.
Bague en or jaune 750 millièmes gravé à décor de godrons, en chute, ceux du centre ornés de diamants ronds de taille brillant.
Tour de doigt : 54 - Poids brut : 20,0 g

2 000 - 3 000 €

270. PAIRE DE BOUCLES D'OREILLES en or jaune 750 millièmes à décor de motifs géométriques et godrons, chacune ornée de diamants ronds de taille brillant. Système pour oreilles percées.
Hauteur : 2,4 cm - Poids brut : 28,2 g

700 – 1 000 €

271. BULGARI, signé.
Collier articulé en or jaune 750 millièmes gravé à décor de motifs géométriques, ceux du centre ornés de diamants ronds de taille brillant.
Poids brut : 203,0 g

6 000 - 8 000 €

271. BREITLING
Ref. 3027
No. K13047X
Chronographe bracelet en or jaune 18k (750). Lunette tournante graduée. Boitier fond vissé. Cadran gris guilloché au centre avec index bâtons appliqués, points et aiguilles luminescents, trois compteurs pour l'indication des heures, minutes et des secondes, date à guichet et minuterie chemin de fer, graduation 1/5e de seconde et tachymètre. Mouvement automatique. Fermoir déployant en or jaune signé. (Fonctionnement non garanti)
Diam. 40 mm - Poids brut. 130,3 g
Pour ce lot, la SC E & S PORTIER est assistée d'Ader Watches, expert SFEP, 10 Place Vendôme, 75001 PARIS.

2 000 – 3 000 €

273. ROLEX
Submariner
Montre bracelet en acier et or jaune 18k (750). Lunette en or graduée pour les temps de plongée. Couronne et fond vissé. Cadran bleu avec index points, bâtons et aiguilles luminescentes, trotteuse centrale et date à guichet, minuterie chemin de fer. Mouvement automatique, certifié chronomètre. Calibre 3135. Bracelet en acier et or avec fermeture Oyster-Lock. Réf. 16613. No. T478682. Avec un papier de service en date du 13 octobre 2018.
Diam. 40 mm - Poids brut. 133,9 g
Pour ce lot, la SC E & S PORTIER est assistée d'Ader Watches, expert SFEP, 10 Place Vendôme, 75001 PARIS.

3 000 - 4 000 €

274. ROLEX
Daytona
Chronographe bracelet en acier et or jaune 18k (750). Lunette en or graduation tachymètre. Couronne, poussoirs et fond vissé. Cadran blanc avec index et aiguilles luminescentes, trois compteurs pour l'indication des heures, minutes et des secondes, minuterie chemin de fer 1/5e de seconde. Mouvement automatique, certifié chronomètre. Calibre 4030. Bracelet en acier et or avec fermeture Oyster-Lock. Réf. 16523. No. 118836. Avec un papier de service en date du 13 octobre 2018.
Diam. 39 mm - Poids brut. 126,8 g
Pour ce lot, la SC E & S PORTIER est assistée d'Ader Watches, expert SFEP, 10 Place Vendôme, 75001 PARIS.

6 000 - 8 000 €

275. VAN CLEEF & ARPELS
Montre bracelet de dame en or jaune 18k (750) et diamants. Lunette sertie de diamants ainsi que le breloque en forme de trèfle. Cadran argenté et guilloché avec chiffres romains appliqués. Mouvement quartz. Bracelet en tissu avec boucle ardillon en or signé. No. HH29077 / 2572115. Pochette de service de la maison Van Cleef & Arpels.
Diam. 38 mm - Poids brut. 65,2 g
Pour ce lot, la SC E & S PORTIER est assistée d'Ader Watches, expert SFEP, 10 Place Vendôme, 75001 PARIS.

3 000 - 4 000 €

276. BULGARI
Montre bracelet de dame en or rose 18k (750). Lunette aux initiales de la marque Bulgari. Remontoir serti d'une rubellite rose. Boîtier fond fermeture à vis. Cadran nacre avec index diamants. Mouvement quartz. Bracelet double chaîne en or avec fermoir double déployant signé. BBCP 31 G / PO 0106. Modèle Catene.
Diam. 30,5 mm - Poids brut. 172,5 g
Pour ce lot, la SC E & S PORTIER est assistée d'Ader Watches, expert SFEP, 10 Place Vendôme, 75001 PARIS.

6 000 - 8 000 €

277. ROLEX
Montre bracelet de dame en or rose 18k (750) et diamants. Lunette sertie de brillants. Couronne et fond vissé. Cadran stylisé à motif feuillagés avec chiffres romains appliqués, trotteuse centrale et date à guichet, index du chiffre VI serti de brillants. Mouvement automatique, certifié COSC. Calibre 2235. Bracelet en or rose avec fermoir déployant signé. Ref. 81315. No. 0750J558. Modèle Datejust Everose Gold Pearlmaster. Avec un écrin, un livret Manuel de Garantie Attestation de Chronomètre Officiel Service Mondial et un livret Rolex Datejust, et une pochette de rangement siglé Rolex.
Diam. 34 mm - Poids brut. 141 g
Pour ce lot, la SC E & S PORTIER est assistée d'Ader Watches, expert SFEP, 10 Place Vendôme, 75001 PARIS.

7 000 - 9 000 €

278. COLLIER articulé en or jaune 750 millièmes de deux tons, les maillons de forme cylindrique alternés de perles de culture.
Longueur : env 40.5 cm - Poids brut : 133,8 g

4 000 – 5 000 €

279. COLLIER DE PERLES DE CULTURE choker blanches, les centres ornés d'un motif en or jaune 750 millièmes partiellement serti d'un saphir entre deux lignes de diamants.
Longueur : 39 cm - Poids brut : 41,5 g

300 - 500 €

280. PAIRE DE BOUCLES D'OREILLES en or jaune 750 millièmes, chacune figurant un anneau orné de diamants ronds de taille brillant. Système pour oreilles percées.
Hauteur : 4,1 cm - Poids brut : 14,7 g

500 – 1 000 €

281. TIFFANY & CO, signé.
Bracelet rigide ouvrant en or jaune 750 millièmes, le centre orné d'une ligne de diamants ronds de taille brillant.
(Usures).
Diamètre intérieur : 5,8 cm - Poids brut : 18,9 g

1 000 – 1 500 €

282. OJ PERRIN, MODÈLE «VINTAGE COEUR LÉGENDE».
Pendentif en or gris 750 millièmes ajouré, le centre à décor de coeur.
Hauteur : 3,8 cm - Poids brut : 6,1 g

200 - 300 €

283. PAIRE DE PENDANTS D'OREILLES en or jaune 750 millièmes, chacun à décor d'anneaux entrelacés en pampille. Système pour oreilles percées.
(Manque un système alpa)
Hauteur : 7 cm - Poids brut : 13,4 g

300 - 500 €

284. VAN CLEEF & ARPELS
Montre bracelet de dame en or bicolore jaune et blanc 18k (750). Lunette stylisée. Boîtier fond fermeture à pression. Cadran champagne. Mouvement mécanique. Boucle ardillon en or siglée. No. 11610 / 5190.
Diam. 24 mm - Poids brut. 24,4 g
Pour ce lot, la SC E & S PORTIER est assistée d'Ader Watches, expert SFEP, 10 Place Vendôme, 75001 PARIS.

600 - 800 €

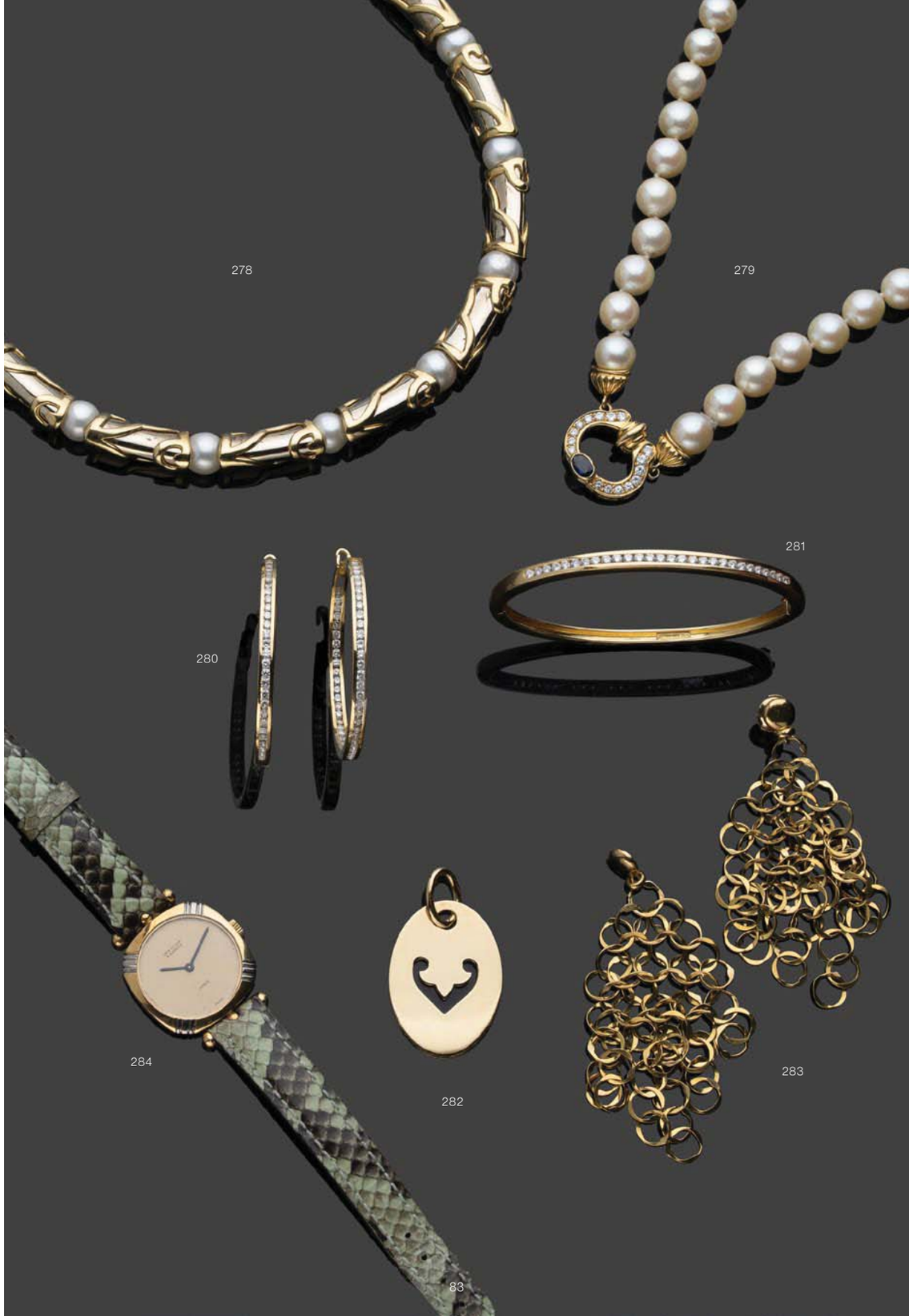

285. SABBADINI, signé.
Bague bandeau en or jaune 750 millièmes, le centre orné d'un rubis cabochon entre des lignes de rubis calibrés et diamants rectangulaires.
(Egrisures et manques à une pierre)
Tour de doigt : env 52 - Poids brut : 11,1 g

700 - 900 €

286. BULGARI, signé.
Bague en or jaune 750 millièmes gravé à décor de godrons, le centre orné d'une citrine rectangulaire à pans coupés serti-clos dans un entourage de péridots.
(Egrisures)
Tour de doigt : env 54 - Poids brut : 19,5 g

600 - 900 €

287. BULGARI, signé.
Bracelet souple ouvrant en or jaune 750 millièmes et acier gravé à décor de godrons.
(Petit accident).
Diamètre intérieur : 5,7 cm - Poids brut : 47,5 g

800 – 1 200 €

288. BULGARI
Montre bracelet de dame bicolore or jaune et blanc 18k (750). Lunette aux initiales de la marque Bulgari. Boîtier fond fermeture à pression. Cadran noir avec chiffres arabes et index bâtons appliqués. Mouvement quartz. Bracelet souple Tubogas en or jaune. No. BB 23 2T / P. 30009. Modèle Tubogas.
Diam. 23 mm - Poids brut. 82,7 g
Pour ce lot, la SC E & S PORTIER est assistée d'Ader Watches, expert SFEP, 10 Place Vendôme, 75001 PARIS.

2 000 - 3 000 €

289. BULGARI, signé.
Paire de pendants d'oreilles en or jaune 750 millièmes, chacun retenant en pampille trois petites boules d'or. Système pour oreilles percées.
Hauteur : 3,5 cm - Poids brut : 29,1 g

1 500 – 2 000 €

290. BULGARI, signé.
Collier souple et rigide en or jaune 750 millièmes et acier, les maillons à décor de godrons.
(Usures).
Diamètre intérieur : 11 cm - Poids brut : 152,6 g

3 000 – 5 000 €

291. TIFFANY & CO - ELSA PERETTI
Collier articulé en or jaune 750 millièmes retenant en pendentif un motif «scorpion».
Hauteur totale : 32 cm - Poids brut : 98,3 g

5 000 – 7 000 €

292. ZOLOTAS, signé.
Paire de pendants d'oreilles en or jaune 750 millièmes ajouré à décor de feuillages stylisés. Système pour oreilles percées.
Hauteur : 8 cm - Poids brut : 22,4 g

500 - 700 €

293. BAGUE articulée figurant une tresse en ors de trois tons 750 millièmes.
(Bosses)
Tour de doigt : 48.5 - Poids brut : 12,2 g

300 - 500 €

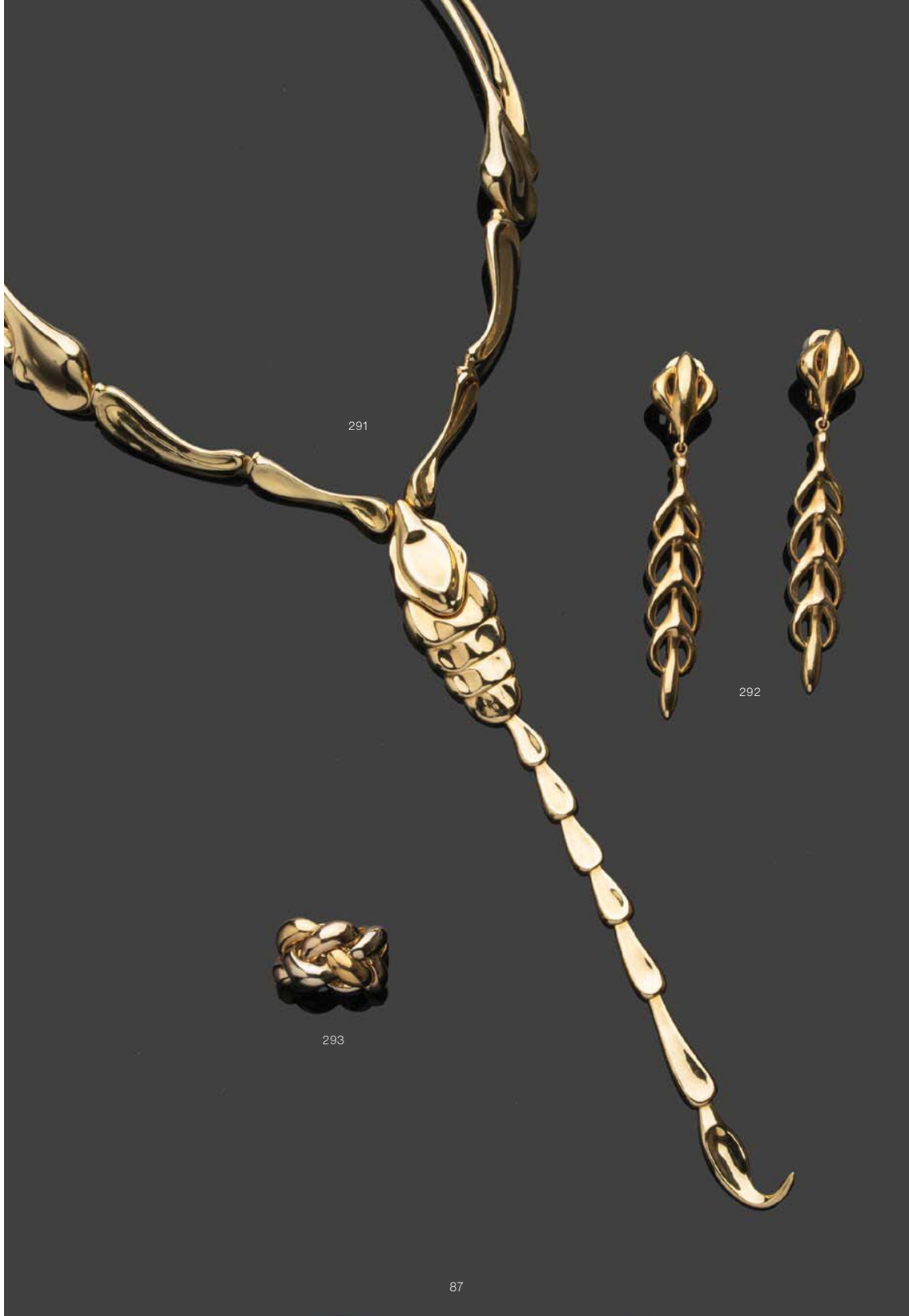

294. VAN CLEEF & ARPELS, MODÈLE «MAGIC ALHAMBRA».
Paire de pendants d'oreilles en or jaune 750 millièmes, chacun décoré de quatre motifs quadrilobés, ornés au centre de nacre, trois en pampilles. Système pour oreilles percées.
Hauteur : 7,4 cm - Poids brut : 30,8 g

3 000 - 5 000 €

295. VAN CLEEF & ARPELS, MODÈLE «MAGIC ALHAMBRA», signé.
Sautoir articulé en or jaune 750 millièmes, les maillons décorés de seize motifs quadrilobés de tailles diverses, chacun orné au centre d'onyx ou de nacre blanche ou grise.
Longueur : 122 cm - Poids brut : 65,1 g

5 000 - 7 000 €

296. VAN CLEEF & ARPELS, MODÈLE «MAGIC ALHAMBRA», signé.
Bracelet articulé en or jaune 750 millièmes décoré de cinq motifs quadrilobés de tailles diverses, chacun orné d'onyx ou de nacre blanche ou grise, au centre.
Longueur : 19 cm - Poids brut : 17,8 g

2 000 - 3 000 €

297. VAN CLEEF & ARPELS, MODÈLE «MAGIC ALHAMBRA», signé.
Paire de pendants d'oreilles en or jaune 750 millièmes ornés de trois motifs quadrilobés en chute, chacun orné au centre d'onyx ou de nacre blanche ou grise. Système pour oreilles percées.
Hauteur : 6,5 cm - Poids brut : 15,6 g

2 000 - 3 000 €

298. CHAUMET
Class One
Montre bracelet en acier. Lunette avec diamants intercalés. Boîtier rond, fermeture à vis. Remontoir vissé. Cadran argenté avec index diamants, trotteuse centrale et date à guichet. Mouvement quartz. Bracelet en caoutchouc avec fermoir double déployant en acier. (Usures au dos)
Diam. 33 mm
Pour ce lot, la SC E & S PORTIER est assistée d'Ader Watches, expert SFEP, 10 Place Vendôme, 75001 PARIS.

600 - 800 €

299. BOUCHERON
Montre bracelet en acier. Anses avec attaches coulissantes. Boîtier rond, anses stylisées, fermeture à vis. Cadran nacre avec index appliqués. Mouvement quartz. Bracelet en acier. No. A61191.
Dim. 34,5 mm
Pour ce lot, la SC E & S PORTIER est assistée d'Ader Watches, expert SFEP, 10 Place Vendôme, 75001 PARIS.

600 - 800 €

300. POIRAY
Première
Montre bracelet en acier. Anses avec attaches coulissantes. Boîtier rectangulaire, fermeture à vis. Remontoir caché. Cadran argenté et rainuré. Mouvement quartz. Bracelet en acier à mailles « grains de riz ». No. A61191.
Dim. 24 x 29 mm
Pour ce lot, la SC E & S PORTIER est assistée d'Ader Watches, expert SFEP, 10 Place Vendôme, 75001 PARIS.

600 - 800 €

301. CARTIER
Santos
Montre bracelet de dame en acier et or 18k (750). Lunette en or 18k (750). Boîtier rond, fermeture à vis. Remontoir saphir. Cadran blanc avec chiffres romains sur trotteuse centrale, minuterie chemin de fer. Mouvement automatique. Bracelet en acier et or 18k (750) avec fermoir double déployant.
Diam. 25 mm - Poids brut. 52,3 g
Pour ce lot, la SC E & S PORTIER est assistée d'Ader Watches, expert SFEP, 10 Place Vendôme, 75001 PARIS.

400 - 600 €

302. CARTIER
Pasha
Montre bracelet mid size en acier. Lunette lisse avec anses stylisées. Boîtier rond, fermeture à vis. Remontoir à capuchon. Cadran rosé avec chiffres arabes stylisés, trotteuse centrale, date à guichet et minuterie chemin de fer. Mouvement automatique. Bracelet en acier avec fermoir double déployant. Réf. 2475. No. 825284UF.
Diam. 35 mm
Pour ce lot, la SC E & S PORTIER est assistée d'Ader Watches, expert SFEP, 10 Place Vendôme, 75001 PARIS.

800 – 1 200 €

298

299

300

301

302

303. BRACELET ARTICULÉ en or gris 750 millièmes orné d'une ligne de diamants rectangulaires entre deux lignes de diamants ronds.
(Egrisures et manques)
Poids brut : 17,9 g

600 - 800 €

304 BRACELET rigide ouvrant en platine 850 millièmes et or 750 millièmes ajouré, orné au centre d'une ligne d'émeraudes calibrées entre des lignes de diamants ronds de taille brillant.
(Accident au fermoir et manques des pierres).
Diamètre intérieur : 6,1 cm - Poids brut : 68,0 g

1 500 - 2 000 €

305. BAGUE en or gris 750 millièmes ornée au centre d'une pierre rouge traitée en quatre lignes de diamants ronds de taille brillant.
(Egrisures et accidents à certaines pierres)
Tour de doigt : 59.5 - Poids brut : 9 g

500 - 700 €

306. PAIRE DE BOUCLES D'OREILLES en ors de deux tons 750 millièmes, chacune figurant un anneau entièrement serti de diamants ronds princesse et de motifs bombés, pavés de diamants ronds de taille brillant. Système pour oreilles percées.
Hauteur : 4 cm - Poids brut : 29,4 g

1 000 – 2 000 €

307. CLIP DE REVERS en or 750 millièmes et platine 850 millièmes orné au centre d'une ligne d'émeraudes calibrées entre des lignes de diamants ronds de taille brillant.
Hauteur : 2,8 cm - Poids brut : 13,0 g

500 - 700 €

308. BAGUE TOI ET MOI en or jaune 750 millièmes ornée au centre d'une émeraude et d'un diamant de forme navette.
(Givres en surface pour l'émeraude).
Tour de doigt : 53 - Poids brut : 5,2 g
Accompagnée :
- d'un rapport d'analyse diamant du L.F.G n°378464 du 12/11/2020 précisant :
Diamant navette de taille brillant
Dimensions : 11.15 x 6.98 x 4.23 mm
Masse : 1.89 ct
Couleur : E
Pureté : VS1
Fluorescence : moyenne
- d'un pli d'examen du L.F.G n°BD025087/3 du 12/11/2020 précisant :
Emeraude navette facettée
Dimensions : env 13.40 x 8.89 x 5.6 mm
Présence modérée d'une substance incolore dans les fissures (huile)
Pierre examinée sertie

4 000 – 6 000 €

309. BAGUE en or jaune 750 millièmes ornée au centre d'un diamant navette.
Tour de doigt : 47.5
Poids brut : 2,8 g
Accompagné d'un rapport d'analyse diamant du L.F.G. n°381552 du 22/04/2021 précisant :
- Masse : 1.69 ct
- Couleur : D
- Pureté : SI2
- Fluorescence : aucune
- Dimensions : 12.17 x 6.26 x 3.68 mm
On y joint un certificat IGI F249890 du 8 janvier 1979 précisant :
- poids : 1.69 ct - couleur : E - pureté : SI1 - fluorescence aucune.

4 000 – 6 000 €

310. BAGUE en or jaune 750 millièmes ornée au centre d'une émeraude rectangulaire à pans coupés entre deux diamants ronds de taille brillant.
Tour de doigt : 59.5 - Poids brut : 11,9 cm

700 - 1000 €

311. BRACELET ARTICULÉ en or jaune 750 millièmes orné d'une ligne d'émeraudes rondes.
(Egrisures et manques à certaines pierres).
Longueur : 18 cm - Poids brut : 14,0 g

1 000 - 1 500 €

312. TIFFANY & CO, signé.
Paire de pendants d'oreilles en platine 850 millièmes, chacun orné d'une ligne de diamants ronds de taille brillant et pierres bleues et vertes. Système pour oreilles percées.
(Manque une pierre avec son serti)
Hauteur : 11 cm - Poids : 16,8 g

800 - 1 200 €

313. BAGUE en or gris 750 millièmes ornée au centre d'un diamant coussin de taille ancienne.
(Manque au diamant et diamant à ressertir)
Tour de doigt : 56
Poids brut : 11,8 g
Accompagné d'un rapport d'analyse diamant du L.F.G. n°381553 du 22/04/2021 précisant :
- Masse : 3.46 ct
- Couleur : I
- Pureté : SI2
- Fluorescence : passable/fair
- Ebréchure marquée

5 000 – 6 000 €

314. BAGUE en or jaune 750 millièmes ornée au centre d'un diamant rond de taille brillant serti-clos dans un double entourage d'émeraudes calibrées et diamants également ronds de taille brillant.
(Egrisures et manques à certaines pierres)
Tour de doigt : 51.5 - Poids brut : 3,6 g

400 - 600 €

315. PATEK PHILIPPE

Montre bracelet en or rose 18k (750). Lunette lisse. Boîtier fond transparent. Cadran argenté deux ton dit « secteur » avec index bâtons, trotteuse centrale, date à guichet et minuterie 1/5e de seconde. Mouvement automatique estampillé du poinçon de Genève. Calibre 324/390. Boucle ardillon en or rose 18k (750) signée. Réf. 5296R. Mouvement No. 3643983.
La référence 5296 dans sa version en rose a été lancée par la manufacture Patek Philippe en 2006, soit un an après le même modèle en or blanc. Depuis 2018 la production est arrêtée, ce modèle est devenu de ce fait une montre de collection recherchée par de nombreux collectionneurs, notamment en raison de son cadran deux tons dit « secteur ».
Diam. 38 mm - Poids brut. 67 g
Pour ce lot, la SC E & S PORTIER est assistée d'Ader Watches, expert SFEP, 10 Place Vendôme, 75001 PARIS.

8 000 - 12 000 €

316. BLANCPAIN

Tourbillon. No. 50.
Montre bracelet en or blanc 18k (750) avec échappement à régulateur tourbillon, réserve de marche et quantième. Boîtier rond, fond transparent. Cadran blanc avec points luminescents et index bâtons appliqués, minuterie chemin de fer, demi-secteur pour la réserve de marche 8 jours, cadran auxiliaire pour le quantième, aiguilles avec luminescents, ouverture pour la cage rotative du tourbillon. Mouvement automatique avec rotor ciselé, Cal. 25, 29 rubis et ajusté 5 positions. Boucle ardillon en or blanc.
Diam. 38 mm - Poids. 80,8 g
Pour ce lot, la SC E & S PORTIER est assistée d'Ader Watches, expert SFEP, 10 Place Vendôme, 75001 PARIS.

18 000 - 25 000 €

317. COLLIER ARTICULÉ en or jaune 750 millièmes, les maillons de forme ronde alternés de perles de culture grises.
Diamètre des perles : 10.50 à 11.00 mm - Longueur : 46,5 cm - Poids brut : 70,3 g

500 - 800 €

318. VAN CLEEF & ARPELS, signé et numéroté
Collier articulé en or jaune 750 millièmes retenant au centre un motif papillon, les ailes en onyx et le corps orné d'un petit diamant rond de taille brillant.
(Usures)
Longueur du motif : 2,3 g et Hauteur : 1,7 g - Longueur du collier : 47,5 cm - Poids brut : 6,5 g

1 500 – 2 000 €

319. VAN CLEEF & ARPELS, signé.
Pendentif en or jaune 750 millièmes pavé de diamants ronds de taille brillant retenant en pampille un motif amovible rond également en or jaune martelé et ajouré.
(Usures)
Signé sur les deux éléments et numérotés (partiellement effacés sur les deux éléments)
Poids brut : 4,6 g - Hauteur : 2 cm
On y joint deux motifs en pierres ornementales.
(Un accidenté).

800 – 1 000 €

320. PAIRE DE BOUCLES D'OREILLES en or jaune 750 millièmes, chacune de forme sphérique entièrement pavée de diamants ronds de taille brillant, système pour oreilles percées.
Diamètre : 1,1 cm - Poids brut : 4,6 g

300 - 500 €

321. VAN CLEEF & ARPELS, signé et numéroté, modèle Philippine.
Bague en or jaune 750 millièmes, le centre orné d'un pavage de diamants ronds de taille brillant entre deux motifs de corail.
(Traces de colle et accidents à un motif)
Tour de doigt : env 54.5 - Poids brut : 6,4 g

1 000 – 1 200 €

322. VAN CLEEF & ARPELS, signé et numéroté, modèle Philippine.
Bague en or jaune 750 millièmes, le centre orné d'un pavage de diamants ronds de taille brillant entre deux motifs en ivoire.
(Trace de colle)
Tour de doigt : 54 - Poids brut : 7,7 g

1 000 – 1 200 €

323. VAN CLEEF & ARPELS, signé et numéroté, modèle Philippine.
Bague en or jaune 750 millièmes entièrement gravé, le centre pavé de diamants ronds taillés en huit-huit.
Tour de doigt : 54 - Poids brut : 7,9 g

1 000 - 1200 €

324. VAN CLEEF & ARPELS, signé
Bague en or jaune 750 millièmes, le centre à décor de torsades en chute orné d'un cabochon de lapis-lazuli
Tour de doigt : 56.5 - Poids brut : 5,2 g

800 – 1 000 €

325. VAN CLEEF & ARPELS, signé
Bague en or jaune 750 millièmes, le centre à décor de torsades en chute orné d'un cabochon de corail.
Tour de doigt : 56.5 - Poids brut : 5,1 g

800 – 1 000 €

326. VAN CLEEF & ARPELS, signé
Bague en or jaune 750 millièmes, le centre à décor de torsades en chute orné d'un cabochon de corail.
Tour de doigt : 56.5 - Poids brut : 5,8 g

800 – 1 000 €

327. VAN CLEEF & ARPELS, signé
Bague en or jaune 750 millièmes, le centre à décor de torsades en chute orné d'un cabochon d'onyx.
(Egrisures)
Tour de doigt : 56 - Poids brut : 5,5 g

800 – 1 000 €

328. BRACELET ARTICULÉ en ors de deux tons 750 millièmes, certains ornés de diamants ronds de taille brillant.
(Manque un diamant et fermoir à réviser)
Longueur : 18,2 cm - Poids brut : 45,8 g

1 200 - 1 500 €

329. BAGUE en ors de deux tons 750 millièmes ornée au centre d'un diamant ovale entre deux lignes de diamants rectangulaires.
Tour de doigt : 56 - Poids brut : 12,2 g

3 000 - 5 000 €

330. BAGUE en or jaune et gris 750 millièmes à décor d'enroulement ornée au centre d'un diamant troïda entre des pavages de diamants ronds de couleur fantaisie jaune et diamants ronds de taille brillant.
(Usures et manques).
Tour de doigt : 55.5 - Poids brut : 12,4 g

1 000 – 1 500 €

331. BULGARI, signé.
Paire de boucles d'oreilles en or jaune 750 millièmes, chacune décorée d'un cœur en pampille orné d'un pavage de diamants ronds de taille brillant. Système pour oreilles percées.
Hauteur : 3 cm - Poids brut : 33,3 g

2 000 - 3 000 €

332. BULGARI, signé.
Collier articulé en or jaune 750 millièmes, les maillons entrelacés retenant au centre trois motifs en pampille, chacun orné de diamants ronds de taille brillant.
Longueur : 42,5 cm - Poids brut : 162,1 g

4 000 - 6 000 €

333. COLLIER ARTICULÉ en or jaune 750 millièmes, les maillons grains de café et fil d'or torsadé figurant des nœuds, alternés.
Longueur : 44,5 cm - Poids brut : 134,2 g

3 000 - 4 000 €

334. COLLIER ARTICULÉ en or jaune 750 millièmes, les maillons à décor mouvementé et partiellement gravé de godrons en ors de plusieurs tons.
(Petites bosses)
Longueur : 38,5 cm - Poids brut : 140,5 g

4 000 – 6 000 €

335. CARTIER, signé.
Bague en or jaune 750 millièmes, le centre décoré de «quilles» un mobile en malachite.
(Accidents et manques).
Tour de doigt : 52 - Poids brut : 33,8 g

1 500 - 2 500 €

336. BRACELET ARTICULÉ en or jaune 750 millièmes, les maillons grains de café et fil d'or torsadé figurant des nœuds alternés.
Longueur : 19 cm - Poids brut : 65,2 g

1 500 - 1 800 €

337. FRED PARIS, signé.
Paire de boucles d'oreilles en or jaune 750 millièmes, chacune de forme bombée et gravée, système à pince.
Hauteur : 2,5 cm - Poids brut : 15,1 g

600 - 800 €

338. MONTRE BRACELET DE DAME en or gris 750 millièmes et platine 850 millièmes, la montre de forme ronde, cadran émaillé crème, tour de lunette orné de diamants ronds de taille brillant, bracelet en or souple tressé. Mouvement mécanique.
(Usures)
Longueur : 16.5-17 cm - Poids brut : 23,7 g

300 - 500 €

339. MOVADO
Ermeto
Montre de voyage en argent gainée de galuchat. Boîtier avec fermeture coulissante (à ajuster). Cadran argenté avec chiffres arabes et minuterie chemin de fer. Mouvement mécanique certifié chronomètre. (Fonctionnement non garanti)
Dim. 73 x 33 mm (ouvert)
Pour ce lot, la SC E & S PORTIER est assistée d'Ader Watches, expert SFEP, 10 Place Vendôme, 75001 PARIS.

450 - 500 €

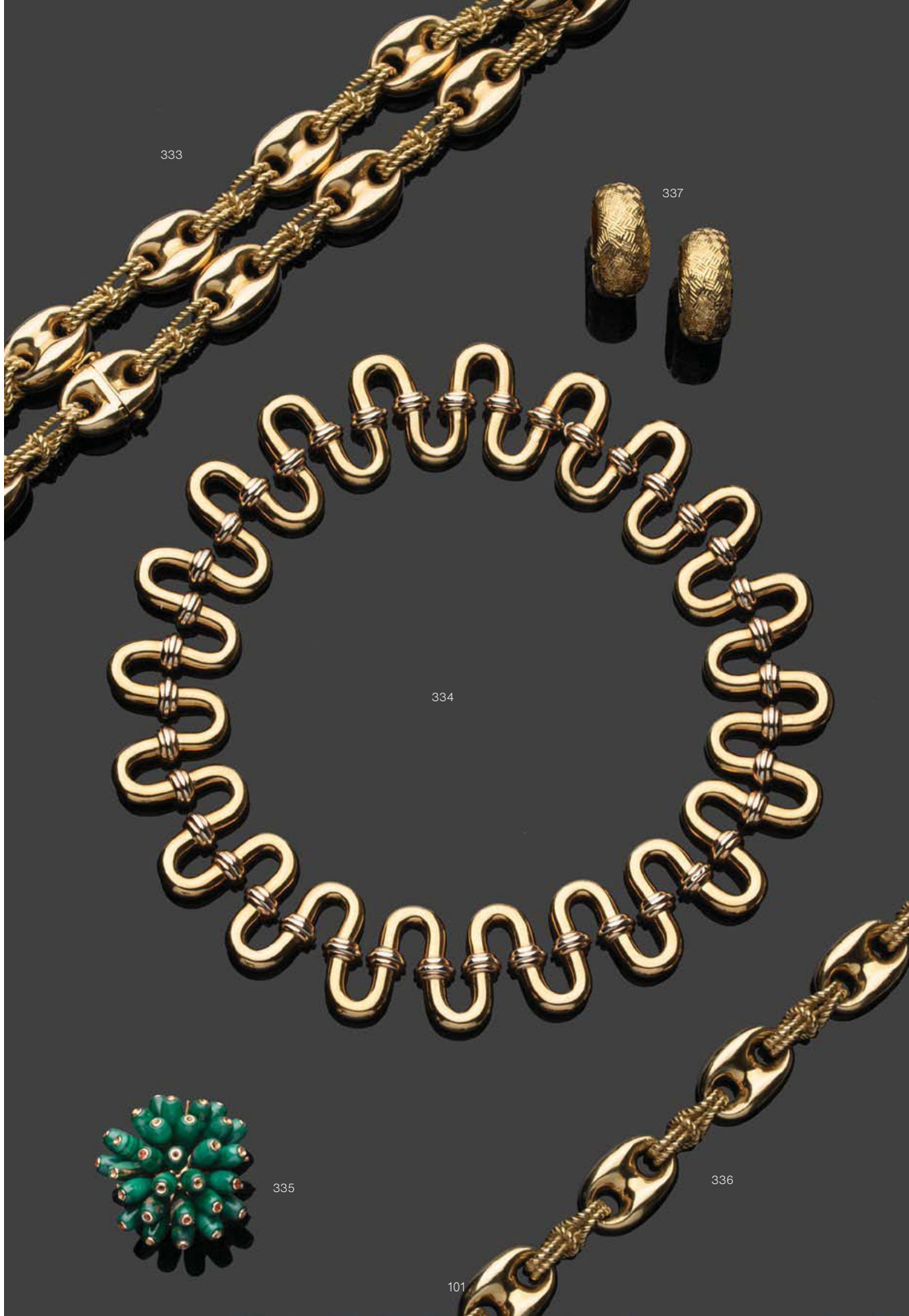

340. BULGARI, signé.
Collier articulé en or jaune 750 millièmes décoré de petites rondelles de pierres fines, retenant au centre un motif en or jaune 750 millièmes serti de diamants ronds de taille brillant et pierres fines cabochon.
Longueur : 38,5 cm - Poids : 30,9 g - Hauteur du pendentif : 3,5 cm

2 000 - 3 000 €

341. BULGARI, signé.
Paire de boucles d'oreilles en or jaune 750 millièmes, chacune à décor de fleurettes ornée d'un diamant rond de taille brillant dans un entourage de pierres fines supportant en pampille un péridot ovoïde. Système pour oreilles percées.
Hauteur : 3,2 cm - Poids brut : 14,1 g

800 – 1 200 €

342. BULGARI, signé.
Paire de boucles d'oreilles en or jaune 750 millièmes à décor d'anneaux ornés de diamants ronds de taille brillant et pierres fines de formes diverses. Système pour oreilles percées.
(Usures)
Hauteur : 3,2 cm - Poids brut : 18,5 g

800 - 1 200 €

343. BULGARI, signé.
Paire de boucles d'oreilles en or jaune 750 millièmes, chacune à décor d'animaux ornée de pierres fines de formes diverses et diamants ronds de taille brillant. Système pour oreilles percées.
Hauteur : 18 cm - Poids brut : 16,2 g

1 000 - 1 200 €

344. BULGARI, signé.
Paire de boucles d'oreilles en or rose 750 millièmes, chacune ornée de six diamants ronds de taille brillant et retenant en pampille une tourmaline bombée appliquée d'un petit diamant rond. Système pour oreilles percées.
Hauteur : 2,1 cm - Poids brut : 13,6 g

700 - 900 €

345. BULGARI, signé.
Collier articulé en or jaune 750 millièmes, les maillons ornés de pierres fines de forme cabochon (tourmalines, citrines...) et perles de culture blanches, roses et grises, alternées de petits diamants ronds de taille brillant.
(Fermoir à réviser).
Longueur : env 41,5 cm - Poids brut : 56,4 g

2 000 – 4 000 €

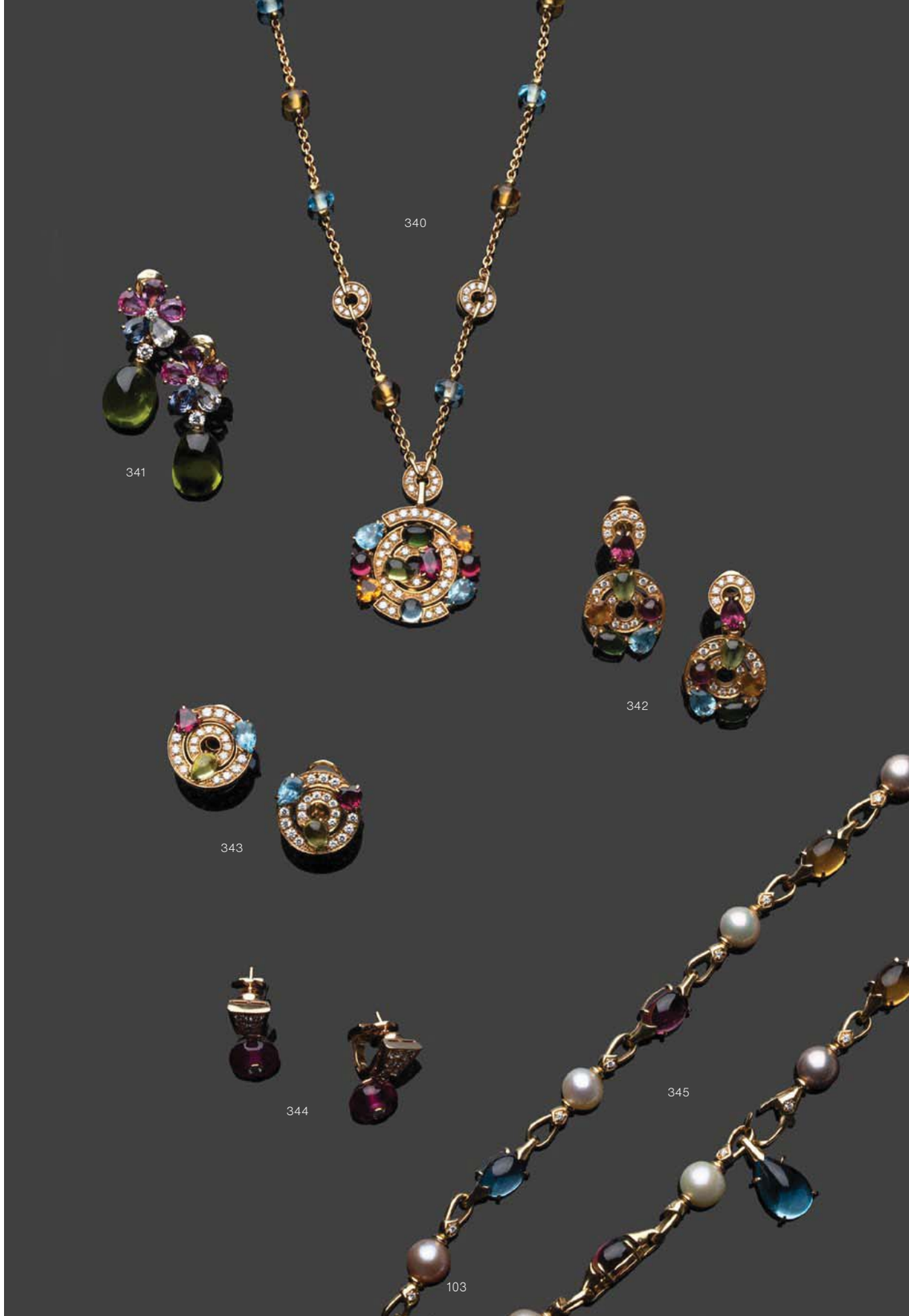

346. COLLIER de trente neuf boules d'onyx et quarante-deux perles de culture alternées, le fermoir en or 750 millièmes orné de diamants ronds de taille brillant. Fermoir portant une signature Cartier
Longueur : 85,5 cm - Poids brut : 112,2 g

1 000 - 1 200 €

347. OJ PERRIN, signé.
Collier articulé en or jaune 750 millièmes, les maillons de formes diverses retenant au centre trois motifs cœurs en pampilles, un plus important.
Longueur : 46,5 cm - Poids brut : 37,9 g

1 200 – 1 500 €

348. POIRAY, signé et numéroté.
Bague en or jaune 750 millièmes ornée au centre d'une ligne de saphirs rectangulaires entre deux godrons.
Tour de doigt : env 53 (boules) - Poids brut : 11,7 g

800 – 1 000 €

349. CARTIER, signé et numéroté.
Bague en or jaune 750 millièmes ornée au centre d'un grenat de forme ovale.
(Légères égrisures)
Tour de doigt : 52 - Poids brut : 15,1 g

600 - 800 €

350. CARTIER, signé.
Bague figurant trois anneaux en ors 750 millièmes de trois tons.
(Usures)
Tour de doigt : env 55 - Poids brut : 20,6 g

600 - 800 €

351. BAGUE en or jaune 750 millièmes, le centre à décor de godrons orné d'une ligne de diamants rectangulaires en chute.
(Usures)
Tour de doigt : 56 - Poids brut : 11,3 g

400 - 600 €

352. CARTIER, signé et numéroté
Bague chevalière en or jaune 750 millièmes, le centre godronné orné d'une plaque bleue.
(Usures)
Tour de doigt : 52 - Poids brut : 16,6 g

600 - 800 €

353. BAGUE en or jaune 750 millièmes, le centre de forme hexagonale orné d'un quartz.
Tour de doigt : 56.5 - Poids brut : 14,6 g

400 - 600 €

354. POIRAY, signé.
Paire de boucles d'oreilles en or jaune 750 millièmes, chacune de forme bombée ornée d'une ligne de saphirs calibrés entre deux godrons. Système pour oreilles percées.
Poids brut : 22,3 g - Hauteur : 2,2 cm

800 – 1 000 €

355. SAUTOIR ARTICULÉ en or jaune 750 millièmes, les maillons de forme ronde.
Longueur : env 88 cm - Poids brut : 114,1 g
(Traces d'oxydation)

2 200 – 3 200 €

356. CARTIER, signé et numéroté
Sautoir articulé en or jaune 750 millièmes, les maillons ovales et grains de café alternés.
Longueur : 70,7 cm - Poids brut : 60,2 g

1 000 – 1 800 €

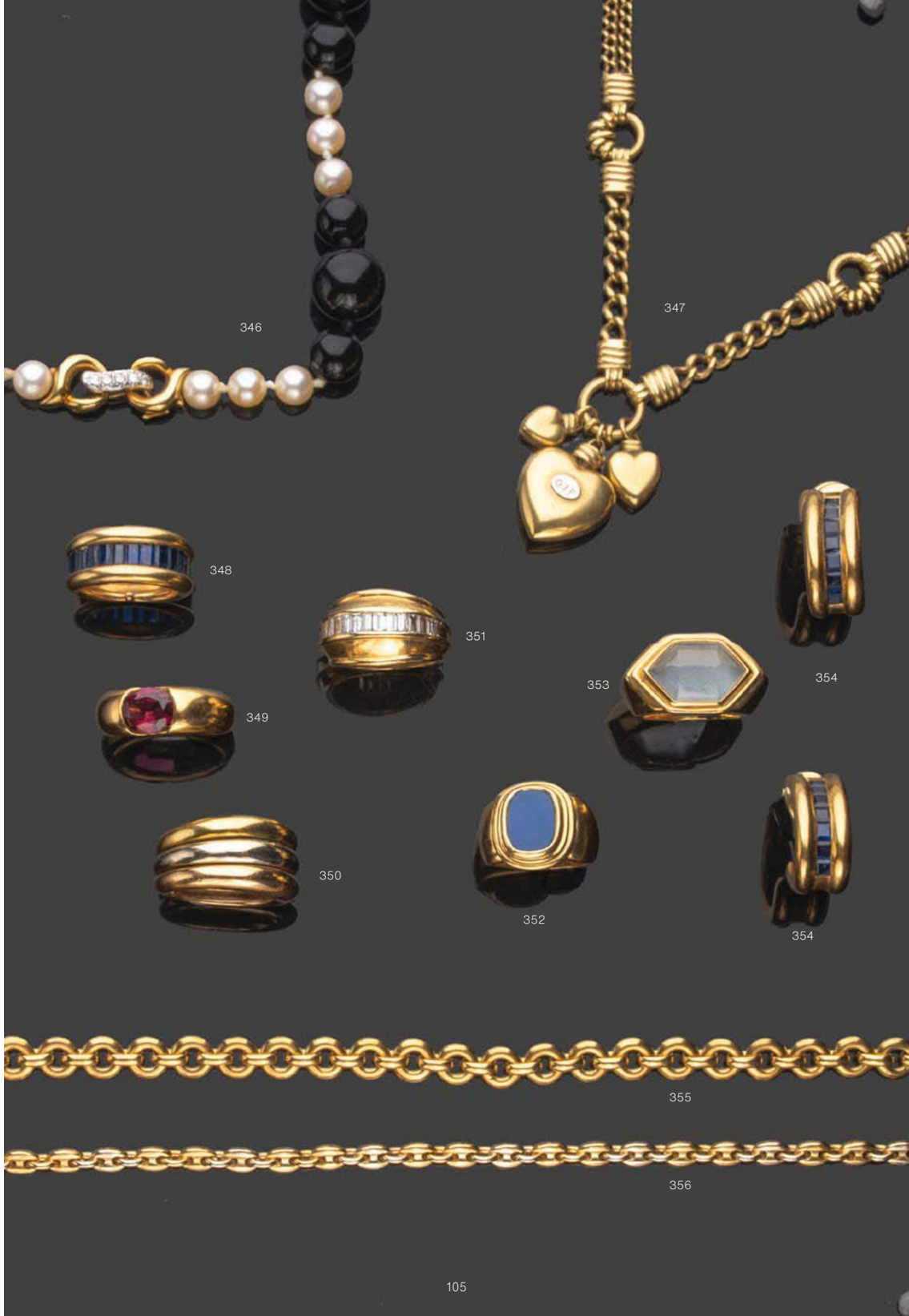

357. BULGARI, signé.
Paire de pendants d'oreilles en or jaune 750 millièmes, chacun à décor de motifs géométriques ornés d'améthystes, diamants ronds de taille brillant et turquoises, une en pampille l'extrémité appliquée d'une émeraude cabochon. Système pour oreilles percées.
Hauteur : 7 cm - Poids brut : 22,0 g

1 500 – 2 500 €

358. BULGARI, signé.
Collier articulé en or jaune 750 millièmes, les maillons à décor de motifs géométriques ornés d'améthystes, diamants ronds de taille brillant et turquoises, une en pampille au centre, l'extrémité appliquée d'une émeraude cabochon.
(Manque un diamant et égrisures).
Longueur : 44,7 cm - Poids brut : 55,9 g

3 000 – 5 000 €

359. TIFFANY & CO, POINÇONNÉ.
Paire de boucles d'oreilles en or jaune 750 millièmes, chacune ornée de deux turquoises cabochon, une plus importante en pampille. Système pour oreilles percées.
(Usures)
Hauteur : 2,7 cm - Poids brut : 9,6 g

400 - 600 €

360. PAIRE DE PENDANTS D'OREILLES en or gris 750 millièmes, chacun décoré de motifs ornés de pierres ornementales et diamants ronds de taille brillant. Système pour oreilles percées.
(Manques)
Signé NARDI sur un pendants.
Hauteur : 10,3 cm - Poids brut : 35,0 g

400 - 600 €

361. PAIRE DE PENDANTS D'OREILLES en or jaune 750 millièmes, chacun orné d'une ligne de boules d'or et boules bleues alternées. Système pour oreilles percées.
Hauteur : 5,5 cm - Poids brut : 9,2 g

300 - 500 €

362. ROLEX
Date
Montre bracelet en acier. Lunette lisse. Couronne et fond vissé. Cadran bleu avec index bâtons, points et aiguilles luminescentes, trotteuse centrale, date à guichet et minuterie chemin de fer. Mouvement automatique, certifié chronomètre. Calibre 1570. Réf. 1500. No. 2314201. Intérieur fond marqué « I.70 ». (Bracelet en acier rapporté non signé)
Diam. 35 mm
Pour ce lot, la SC E & S PORTIER est assistée d'Ader Watches, expert SFEP, 10 Place Vendôme, 75001 PARIS.

800 - 1 200 €

363. CARTIER
Roadster
Ref. 2510
No. 539020MX
Montre bracelet en acier. Boîtier fond fermeture à vis. Attaches avec fermetures à clips. Cadran argenté et guilloché avec chiffres romains, aiguilles luminescentes et trotteuse centrale, minuterie chemin de fer et date à guichet. Mouvement automatique. Bracelet en acier avec fermoir double déployant.
Dim. 36 x 44 mm
Pour ce lot, la SC E & S PORTIER est assistée d'Ader Watches, expert SFEP, 10 Place Vendôme, 75001 PARIS.

800- 1 000 €

364. KIRBY BEARD & CO
Montre bracelet en acier et or 18k (750). Boîtier avec remontoir au dos. Fermeture à vis sur le fond. Cadran blanc avec chiffres arabes et minuterie chemin de fer au centre. Mouvement mécanique. Boucle ardillon en acier non signé. No. 63001.
Dim. 22,5 x 38,5 mm - Poids brut. 62 g.
(Vendue en l'état, traces d'usures d'usage, mouvement fonctionne mais prévoir une révision d'usage, sans garantie).
Pour ce lot, la SC E & S PORTIER est assistée d'Ader Watches, expert SFEP, 10 Place Vendôme, 75001 PARIS.

1 500 - 2 000 €

365. VAN CLEEF & ARPELS
La Collection
Montre bracelet en acier et or 18k (750) avec calendrier complet. Lunette en or 18k (750). Boîtier rond, fermeture à pression. Correcteurs sur la carrure. Cadran blanc avec index et chiffres romains, jours et mois à guichet, date à chemin de fer, minuterie, phases de la lune. Mouvement quartz
Boucle ardillon siglée.
Diam. 35,5 mm -- Poids brut. 39,1 g
Pour ce lot, la SC E & S PORTIER est assistée d'Ader Watches, expert SFEP, 10 Place Vendôme, 75001 PARIS.

800 – 1 200 €

366 EBEL
Ref. E 9087132
No. 53503128
Montre bracelet de dame en acier. Lunette fermeture à vis. Cadran saumon avec chiffres romains, trotteuse centrale, date à guichet et minuterie. Mouvement quartz. Bracelet intégré en acier avec fermoir déployant siglé.
Diam. 32,5 mm
Pour ce lot, la SC E & S PORTIER est assistée d'Ader Watches, expert SFEP, 10 Place Vendôme, 75001 PARIS.

250 - 300 €

367 EBEL
Ref. 181908
No. 12604540
Montre bracelet de dame en acier et plaqué or. Lunette fermeture à vis. Cadran blanc avec chiffres romains et minuterie chemin de fer. Mouvement quartz. Bracelet intégré en acier et métal plaqué or avec fermoir siglé.
Diam. 28 mm
Pour ce lot, la SC E & S PORTIER est assistée d'Ader Watches, expert SFEP, 10 Place Vendôme, 75001 PARIS.

250 - 300 €

368 DUBEY & SCHALDENBRAND
Aerodyn Date
No. 210
Montre bracelet en acier avec quantième. Boîtier fond fermeture à vis. Cadran argenté et guilloché avec chiffres romains, grande date sur double ouverture à guichet, petite trotteuse et minuterie chemin de fer. Mouvement automatique. Bracelet en acier avec fermoir double déployant.
Dim. 32 x 43 mm
Pour ce lot, la SC E & S PORTIER est assistée d'Ader Watches, expert SFEP, 10 Place Vendôme, 75001 PARIS.

Estimation 400 / 600 €

650 - 700 €

369 BAUME & MERCIER
Ref. MV045221
No. 4185506
Montre bracelet en acier. Boîtier fond vissé. Cadran noir avec chiffre arabes stylisés, petite trotteuse, minuterie et date à guichet. Mouvement automatique. Bracelet en acier avec fermoir double déployant.
Diam. 38 mm
Pour ce lot, la SC E & S PORTIER est assistée d'Ader Watches, expert SFEP, 10 Place Vendôme, 75001 PARIS.

480 - 500 €

365

362

363

364

NOTES

CORNETTE de SAINT CYR
MAISON DE VENTES

TROIS MAISONS DE LUXE
TROIS VENTES EN PRÉPARATION

C. DIOR
J. GALLIANO
Lundi 7 juin

HERMES
VINTAGE
Jeudi 24 juin

CHANEL
VINTAGE
Jeudi 1er juillet

Haute Couture - Prêt à Porter - Maroquinerie - Bijoux de fantaisie - Montres - Joaillerie - Art de la Table

Clôture des catalogues : mi mai

Pour insérer des lots dans ces ventes veuillez nous contacter au +33 1 47 27 11 24

www.idarebam.com

Directeur du département : Hubert Felbacq - Tél. : +33 1 56 79 12 45 - h.felbacq@cornette-saintcyr.com
Assisté de Hermance Gaillard - Tél. : +33 1 56 79 12 47 - Administratrice de la vente : Léa Courage: +33 1 56 79 12 48

CORNETTE de SAINT CYR - 6, avenue Hoche, 75008 Paris - Tél. 01 47 27 11 24 - Agrément n° 2002-364
Catalogues en ligne : www.cornette-saintcyr.com **Commissaires-priseurs habilités : Pierre, Bertrand, Arnaud Cornette de Saint Cyr**

Formulaire d'enregistrement enchérisseur / *Paddle form*

BIJOUX ANCIENS - JOAILLERIE - MONTRES
L'ÉCRIN DE MME X & À DIVERS
Vente du Mardi 11 mai 2021 à 13h30 - *Auction Tuesday, May 11th, 2021*
Cornette de Saint Cyr - 6, Avenue Hoche - 75008 Paris

Numéro paddle (ne pas remplir) *Paddle number (not to be filled in)* _____ Nom *Surname* _____

Prénom *Name* _____

Représenté par *Represented by* _____

Nom et prénom *Surname and name* _____

Adresse *Address* _____

Code postal *Zip code* _____ Ville *Town* _____ Pays *Country* _____

Tél. domicile *Home phone* _____ Tél. mobile *Cell phone* _____

Fax _____ Email _____

☐ Chèque _____

☐ BIC/ IBAN _____

☐ Carte crédit *Credit card* _____ Date expiration *Epiry date* _____

Banque *Bank* _____ Contact *Contact* _____ Téléphone *Phone* _____

Code banque _____ Code guichet _____ Numéro de compte _____

Adresse banque _____

Je souhaite me porter enchérisseur lors des vacations indiquées ci-dessus. Je suis responsable du paddle qui m'est confié.
En cas de perte ou vol de ce paddle, merci de nous contacter de toute urgence au +33.1.47.27.11.24 afin de vous attribuer un nouveau numéro de paddle, pour éviter toute fraude.

Après avoir pris connaissance des conditions de vente décrites dans le catalogue de la vente, je déclare les accepter.
After having read the sales conditions described in the catalogue, I declare that I accept their terms.

Date et signature obligatoires / *Required signature and date signature:*

À nous renvoyer par fax au +33.1.45.53.45.24 ou info@cornette-saintcyr.com
Please send this form by fax to +33.1.45.53.45.24 or info@cornette-saintcyr.com

CORNETTE de SAINT CYR
MAISON DE VENTES

☐ **Ordre d'achat /** *absentee bid form* ☐ **Enchère par téléphone /** *telephone bid*

BIJOUX ANCIENS - JOAILLERIE - MONTRES
L'ÉCRIN DE MME X & À DIVERS
Vente du Mardi 11 mai 2021 à 13h30 - *Auction Tuesday, May 11th, 2021*
Cornette de Saint Cyr - 6, Avenue Hoche - 75008 Paris

Nom et prénom (en lettres capitales) *Surname and name (block letters)* _____

Adresse *Address* _____

Code postal *Zip code* _____ Ville *Town* _____ Pays *Country* _____

Tél. domicile *Home phone* _____ Tél. mobile *Cell phone* _____

Fax _____ Email _____

Après avoir pris connaissance des conditions de vente décrites dans le catalogue, je déclare les accepter et vous prie d'acquérir pour mon compte personnel aux limites indiquées en EURO, les lots que j'ai désignés ci-dessous. (Frais en sus des enchères indiquées). / *I have read the conditions of sale and the guide to buyers printed in the catalogue and agree to abide by them. I grant you permission to purchase on my behalf the following items up to the limits indicated in EURO. (These limits do not include buyer's premium and taxes).*

Références bancaires obligatoires : (veuillez joindre un R.I.B. et renvoyer la page dûment remplie). / *Required bank references: (please include your bank details/IBAN and send with the following completed form):*

Lot n°	Description du lot	Limite en Euro €

À renvoyer à / *please fax to:* **+ 33 (0)1 45 53 45 24**
Signature obligatoire / *Required signature:*

La Maison de Ventes n'étant pas responsable de l'acheminement du courrier postal ou électronique, merci de vous assurer que votre ordre d'achat nous est correctement parvenu. The auction house is not responsable for the reception of postal or electronic mail. *Please ensure that your bid form has been correctly forwarded to us before the auction.*

Conditions de vente

CORNETTE DE SAINT CYR Maison de Ventes est un opérateur de ventes volontaires de meubles aux enchères publiques régi par la loi du 20 juillet 2011 et un recueil de règles déontologiques. L'opérateur de ventes agit comme mandataire du vendeur qui contracte avec l'acquéreur.
Les ventes aux enchères organisées par l'opérateur de ventes sont soumises aux présentes conditions :

Les biens mis en vente
Les acquéreurs potentiels sont invités à examiner les biens pouvant les intéresser lors des expositions organisées avant les enchères par l'opérateur de ventes.
Des rapports d'état peuvent être communiqués à titre indicatif et gracieux sur simple demande, par courrier, téléphone ou courrier électronique. Ceux-ci sont fonction des connaissances artistiques et scientifiques à la date de la vente et ne se substituent pas à l'examen physique des lots par les acquéreurs.
Les mentions figurant au catalogue sont établies par l'opérateur de ventes et l'expert qui l'assiste le cas échéant, sous réserve des notifications et des rectifications annoncées au moment de la présentation du lot et portées au procès-verbal de la vente.
Les dimensions, les poids et les estimations ne sont donnés qu'à titre indicatif. Les couleurs des œuvres portées au catalogue peuvent être différentes en raison des processus d'impression.
L'absence de mention d'état au catalogue n'implique nullement que le lot soit en parfait état de conservation ou exempt de restauration, usures, craquelures, rentoilage ou autre imperfection.
Les biens sont vendus dans l'état où ils se trouvent au moment de la vente, l'exposition préalable ayant permis l'examen de l'objet. Conformément à article L221-28 du Code de la consommation, l'adjudicataire ne bénéficie pas du droit de rétraction à la suite de la vente.
En cas de retrait d'un objet avant la vente par un déposant et après la parution du catalogue ou, en cas de modification du prix de réserve rendant impossible la mise en vente immédiate de l'objet, le vendeur sera tenu de verser à l'opérateur de ventes à titre de dédommagement les honoraires acheteur et vendeur calculés sur la base de l'estimation médiane indiquée au catalogue. La remise de l'objet retiré de la vente sera suspendue au règlement desdits honoraires. En l'absence de règlement, l'objet sera à nouveau présenté à la vente selon les termes de la réquisition de vente initiale.
La SVV Cornette de Saint Cyr ne garantit pas le fonctionnement des montres. Il est souvent nécessaire de changer la pile (pour les mouvements à quartz) et de prévoir une révision. Les montres sont vendues en l'état.

Enchères
Les enchères suivent l'ordre des numéros du catalogue.
Les enchérisseurs sont invités à se faire connaître auprès de l'opérateur de ventes avant la vente afin de permettre l'enregistrement de leurs données personnelles.
Le mode usuel pour enchérir consiste à être présent dans la salle.
Ce formulaire doit parvenir à l'opérateur de ventes accompagné d'un relevé d'identité bancaire ou des coordonnées bancaires au moins deux jours avant la vente.
L'opérateur de ventes se charge gracieusement des enchères par téléphone ainsi que des ordres d'achat. Il ne pourra être tenu pour responsable d'un problème de liaison téléphonique ou d'une erreur ou d'une omission dans l'exécution des ordres reçus.
L'opérateur de ventes ne pourra être tenu responsable d'un problème technique survenu au cours des enchères sur une plateforme de vente en ligne.
Dans l'hypothèse de deux ordres d'achat identiques, c'est l'ordre le plus ancien qui aura la préférence. Le plus offrant et dernier enchérisseur sera l'adjudicataire.
En cas de double enchère reconnue effective par le commissaire-priseur, le lot sera remis en vente, toutes les personnes présentes pouvant concourir à la deuxième mise en adjudication.
L'Etat dispose d'un droit de préemption des biens culturels vendus. L'Etat pourra se substituer au dernier enchérisseur dans les quinze jours de la vente.

Paiement
La vente est faite au comptant et conduite en euros.
Le paiement doit être effectué par l'adjudicataire immédiatement après la vente. Dans l'hypothèse où l'adjudicataire n'a pas fait connaître ses données personnelles avant la vente, il devra justifier de son identité et de ses références bancaires.

Les acquéreurs paieront en sus de l'adjudication, par lot et par tranche, les frais et taxes suivants :
- De 1 à 150 000 € : 25% HT (30 % TTC sauf pour les livres 26.37 % TTC)
- De 150 001 € à 1 200 000 € : 20% HT (24 % TTC sauf pour les livres 21,10 % TTC)
- Au-delà de 1 200 001 € : 12% HT (14,40 % TTC sauf pour les livres 12,66 % TTC)

Pour les lots en provenance d'un pays tiers à l'Union Européenne, il conviendra d'ajouter la TVA à l'import soit :
pour les lots dont les numéros sont précédés du signe : * une TVA supplémentaire de 5,5 % du prix d'adjudication.
pour les lots dont les numéros sont précédés du signe : ** une TVA supplémentaire de 20 % du prix d'adjudication.

Les acquéreurs ayant acquis leur(s) lot(s) par l'intermédiaire d'une plateforme de vente en ligne paieront en outre :
- 1.5 % HT soit 1.8 % TTC : Drouot Live (Digital)
- 3 % HT soit 3.6 % TTC : Interenchères.
- 5 % du prix marteau : Invaluable

Ces sommes étant reversées à la plateforme offrant le service Live.

L'adjudicataire pourra s'acquitter du paiement par les moyens suivants:
- en espèces dans la limite de la législation en vigueur.
- par virement bancaire.
- par chèque avec présentation obligatoire d'une pièce d'identité. Les chèques tirés sur une banque étrangère ne sont autorisés qu'après l'accord préalable de la Maison de Ventes Cornette de Saint Cyr. Il est conseillé aux acheteurs de fournir une lettre accréditive de leur banque pour une valeur avoisinant leur intention d'achat.
- par carte bancaire : sauf American Express.

L'opérateur de ventes perçoit du vendeur le droit de suite lorsqu'il est dû conformément aux articles R122-6 et L122-8 du Code de la propriété intellectuelle.

Défaut de paiement
A défaut de paiement du montant de l'adjudication et des frais, une mise en demeure sera adressée à l'acquéreur par lettre recommandée avec avis de réception. A défaut de paiement de la somme due à l'expiration du délai d'un mois après cette mise en demeure, il sera perçu sur l'acquéreur des intérêts de 1% du prix d'adjudication par mois de retard ainsi que des frais de recouvrement. Toute intervention de notre avocat afin de recouvrement entrainera des frais à la charge de l'acquéreur d'un montant minimum de 500 euros. Tout mois de retard entamé génère l'application des pénalités. L'application de cette clause ne fait pas obstacle à l'allocation de dommages et intérêts et aux dépens de la procédure qui serait nécessaire, et ne préjuge pas de l'éventuelle mise en œuvre de la procédure de réitération des enchères régie par l›article L 321- 14 du Code de Commerce.
Dans le cadre de la réitération des enchères, l'opérateur de ventes est en droit de réclamer à l'adjudicataire défaillant le paiement de la différence entre le prix d'adjudication initial et le prix d'adjudication sur réitération des enchères, s'il est inférieur, ainsi que les coûts générés par les nouvelles enchères.
L'opérateur de ventes se réserve la possibilité de procéder à toute compensation avec les sommes dues à l'adjudicataire défaillant. De même, l'opérateur de ventes se réserve d'exclure de ses ventes futures, tout adjudicataire qui n'aura pas respecté les présentes conditions de vente.

L'opérateur de ventes est adhérent au Registre central de prévention des impayés des Commissaires-priseurs auprès duquel les incidents de paiement sont susceptibles d'inscription. Les droits d'accès, de rectification et d'opposition pour motif légitime sont à exercer par le débiteur concerné auprès du SYMEV 15 rue Freycinet 75016 Paris.

Retrait des achats
Aucun lot ne sera remis aux acquéreurs avant acquittement de l'intégralité des sommes dues.
En cas de paiement par chèque non certifié ou par virement, la délivrance des objets pourra être différée jusqu'à l'encaissement.

Dès l'adjudication, les objets sont placés sous l'entière responsabilité de l'acquéreur.
Pour l'enlèvement des lots qui n'ont pas été retirés le jour de la vente, il est conseillé de contacter préalablement l'opérateur de ventes au 01 47 27 11 24.

Les petits tableaux et objets d'art peuvent être retirés sur rendez-vous au 6 avenue Hoche 75 008 Paris, du lundi au vendredi de 9 heures à 13 heures et de 14 heures à 18 heures (17 heures le vendredi). Après un délai de quinze jours de stockage gracieux, ce dernier sera facturé 36 euros TTC par mois et par lot, soit 9 euros TTC par semaine et par lot. Toute semaine commencée est réputée due.

Le mobilier, et de manière générale les pièces volumineuses, sont conservés dans les entrepôts de nos prestataires. Les frais de stockage sont à la charge de l'acheteur et lui seront facturés directement par les prestataires selon les tarifs en vigueur soit : gratuité les deux premières semaines de stockage ; à compter du 15e jour, une facturation de 24 € TTC par quinzaine (y compris les deux premières semaines qui seront facturées à partir du 15e jour, en addition de la seconde période de 15 jours entamée). A ces frais de stockage s'ajoutent des frais de mise à quai de 54 € TTC (non facturés les deux premières semaines). A partir du quinzième jour, les frais incompressibles de stockage sont donc de 102 € TTC par lot. Le magasinage des objets n'engage pas la responsabilité de la Maison de Ventes.
Le transport des lots est effectué aux frais et sous l'entière responsabilité de l'adjudicataire.

Biens soumis à une législation particulière
Vente d'armes : sauf exception seuls peuvent enchérir les titulaires des autorisations nécessaires.
Certains biens vendus sont soumis à la Convention de Washington du 3 mars 1973 relative à la protection des espèces menacées d'extinction (dite CITES). Son application différant d'un pays à l'autre, l'acheteur est tenu de vérifier la législation appliquée dans son pays avant d'enchérir.
Exportation
Détaxe
La TVA facturée sera remboursée à l'acheteur qui justifie de sa qualité de résident hors de l'Union Européenne sur présentation auprès de notre service comptable dans un délai maximum de 3 mois suivant la vente de la déclaration d'exportation (DAU) du bien acquis dûment visée par le service des Douanes. Le document d'exportation devra mentionner CORNETTE DE SAINT CYR Maison de ventes comme expéditeur et l'acheteur comme destinataire du bien.

L'exportation des œuvres d'art considérées comme des biens culturels est soumise à autorisation de la part du ministère de la Culture (cf. article L 111-2 du Code du Patrimoine).
L'exportation dans un pays de l'Union Européenne est subordonnée à l'obtention d'un certificat d'exportation d'un bien culturel délivré par le service compétent du ministère de la Culture dans un délai maximum de 4 mois à compter de sa demande.
Ce certificat pourra être demandé par l'opérateur de ventes pour le compte de l'acheteur après la vente.

L'exportation dans un pays tiers de l'Union Européenne est subordonnée outre à l'obtention d'un certificat d'exportation, à la délivrance d'une licence d'exportation et à une déclaration en douanes.
Dans ce cas, l'acheteur devra s'assurer les services d'un transitaire afin de solliciter les autorisations requises.
Le ministère délivre ou refuse le certificat dans un délai maximum de quatre mois à compter de la demande. La licence d'exportation est délivrée dans un délai de deux semaines suivant l'obtention du certificat d'exportation.
Les documents requis devront être présentés à la réquisition des agents de douanes.
Il convient de préciser que la loi punit de sanctions pénales quiconque exporte ou tente d'exporter un bien culturel sans avoir obtenu les autorisations requises (cf. article L 114-1 du Code du Patrimoine).
Les œuvres d'art sont considérées comme des biens culturels en fonction de critères d'âge (généralement au moins 50 ans) et de valeur (prix TTC) qui varie selon leurs catégories (150 000 euros ou plus pour les peintures, 15 000 euros ou plus pour les estampes...). Ces seuils sont fixés par le décret n° 93-124 du 29 janvier 1993 et par le règlement CE n°116/2009 du 18 décembre 2008.
L'opérateur de ventes ne peut être tenu pour responsable des délais ou des éventuels refus de délivrance d'un certificat d'exportation par le ministère de la Culture.
Dans tous les cas l'acheteur ne pourra conditionner son paiement à l'obtention du certificat d'exportation.

Compétence législative et juridictionnelle
Les présentes conditions de vente sont régies par le droit français. Toute contestation relative à leur existence, leur validité et leur exécution qui n'aura pu être réglée à l'amiable avec l'opérateur de ventes ou par l'intermédiaire du commissaire de gouvernement près le Conseil des ventes sera tranchée par le tribunal compétent du ressort de Paris.
Conformément à la loi, les actions en responsabilité à l'encontre de l'opérateur de ventes et de l'expert se prescrivent par 5 ans à compter de la vente.

Conformité au Règlement Général sur la Protection des Données (RGPD)
Dans le cadre de son activité, l'opérateur de ventes est amené à collecter des données à caractère personnel concernant le vendeur et l'acheteur. Ces derniers disposent dès lors d'un droit d'accès, de rectification et d'opposition sur leurs données personnelles en s'adressant directement à la société. L'opérateur de ventes assure la confidentialité des données. Il pourra néanmoins les utiliser afin de satisfaire à ses obligations légales et avec l'accord des personnes concernées, aux fins d'exercice de son activité (publicité des ventes). Ces données pourront également être communiquées aux autorités compétentes dès lors que la règlementation l'impose.

Résultats des ventes sur le site internet www.cornette-saintcyr.com ou sur demande au 01 47 27 11 24.

CORNETTE de SAINT CYR

MAISON DE VENTES

6, avenue Hoche, 75008 Paris . Tel. +33 1 47 27 11 24 . www.cornette-saintcyr.com
Agrément n° 2002-364

Commissaires-priseurs habilités

Pierre Cornette de Saint Cyr
pcsc@cornette-saintcyr.com

Bertrand Cornette de Saint Cyr
bcsc@cornette-saintcyr.com

Arnaud Cornette de Saint Cyr
acsc@cornette-saintcyr.com

Départements

ART CONTEMPORAIN

Sabine Cornette de Saint Cyr,
Directrice du département - Tél. 01 56 79 12 32
s.cornettedesaintcyr@cornette-saintcyr.com

Clara Golbin, Administratrice de vente
Tél. 01 56 79 12 33 - c.golbin@cornette-saintcyr.com

ART URBAIN CONTEMPORAIN

Maurice Grinbaum - David Maquis Art,
Consultants
street-art@cornette-saintcyr.com

Clara Golbin, Administratrice de vente
Tél. 01 56 79 12 33 - c.golbin@cornette-saintcyr.com

ART IMPRESSIONNISTE & MODERNE

Charlotte Taslé d'Héliand, Directrice
Tél. 01 56 79 12 43
c.tasledheliand@cornette-saintcyr.com

Margaux Held, Administratrice de vente
Tél. 01 56 79 12 42 - m.held@cornette-saintcyr.com

ESTAMPES & MULTIPLES

Dorothée Cornette de Saint Cyr,
Directrice du département - Tél. 01 56 79 12 44
d.cornettedesaintcyr@cornette-saintcyr.com

Margaux Held, Administratrice de vente
Tél. 01 56 79 12 42 - m.held@cornette-saintcyr.com

ARTS DECORATIFS DU XXème - DESIGN

François Epin, Directeur du département
Tél. 01 56 79 12 37 - f.epin@cornette-saintcyr.com

Clara Golbin, Administratrice de vente
Tél. 01 56 79 12 33 - c.golbin@cornette-saintcyr.com

BIJOUX ET MONTRES

Hubert Felbacq, Directeur du département
Tél. 01 56 79 12 45 - h.felbacq@cornette-saintcyr.com

Léa Courage, Administratrice de vente
Tél. 01 56 79 12 48 - l.courage@cornette-saintcyr.com

AUTOMOBILES DE COLLECTION

Pierre Delagneau
Tél. 06 60 52 23 64 - p.delagneau@cornette-saintcyr.com

MOBILIER, OBJETS ET TABLEAUX ANCIENS

Hubert Felbacq, Directeur du département
Tél. 01 56 79 12 45 - h.felbacq@cornette-saintcyr.com

Margaux Held, Administratrice de vente
Tél. 01 56 79 12 42 - m.held@cornette-saintcyr.com

BANDES DESSINEES

François Meyniel, Expert Bandes dessinées

Clara Golbin, Administratrice de vente
Tél. 01 56 79 12 33 - c.golbin@cornette-saintcyr.com

HAUTE COUTURE

Hubert Felbacq, Directeur du département
Tél. 01 56 79 12 45 - h.felbacq@cornette-saintcyr.com

Léa Courage, Administratrice de vente
Tél. 01 56 79 12 48 - l.courage@cornette-saintcyr.com

VINS ET SPIRITUEUX

Olivier de Lapeyriere, Spécialiste – Directeur
Tél. 01 56 79 12 46
o.delapeyriere@cornette-saintcyr.com

Aymeric de Clouet, Expert

Léa Courage, Administratrice de vente
l.courage@cornette-saintcyr.com

ARTS PREMIERS ET ARTS D'ASIE

Marie-Catherine Daffos et

Jean-Luc Estournel, Experts
daffos-estournel@aaoarts.com

Clara Golbin, Administratrice de vente
Tél. 01 56 79 12 33 - c.golbin@cornette-saintcyr.com

PHOTOGRAPHIES

Didier Poupard, Spécialiste
d.poupard@cornette-saintcyr.com

Clara Golbin, Administratrice de vente
Tél. 01 56 79 12 33 - c.golbin@cornette-saintcyr.com

Crédit photographique

François Benedetti

Fabrice Gousset
Tél. +33 6 08 32 41 46

Comptabilité - gestion

Béatrice Montchamp
b.montchamp@cornette-saintcyr.com

Comptabilité acheteurs

Bertrade de Pommereau
Comptabilité acheteurs
Tél. 01 56 79 12 54
b.depommereau@cornette-saintcyr.com

Gestion des stocks

Thierry Pasquier
Tél. 01 56 79 12 55
t.pasquier@cornette-saintcyr.com

Transports et logistique

Clémence Drouët
Tél. 01 56 79 12 62
c.drouet@cornette-saintcyr.com

Relations clients

Anne-Cécile Avisse
Tél. 01 56 79 12 30 / 01 47 27 11 24
ac.avisse@cornette-saintcyr.com

Service juridique

Marylène Dinelli-Graziani
m.dinelli@cornette-saintcyr.com

Relations Presse

Agence Marie Jacquier Communication
+ 33 (0) 6 13 54 60 12
marie@mariejacquier.com

Correspondants

SUISSE

Christophe Murat
Tél. +41 78 657 13 63
+33 614 26 68 67
cmurat.wines@aol.fr

BELGIQUE, PAYS-BAS, LUXEMBOURG

Réginald Thiry
Tél. +32 475 695 584
reginaldthiry@yahoo.fr

ITALIE

Alessandra de Bigontina
Tél. +39 347 85 28 996
ale.debig@tiscali.it