VERSAILLES

HÔTEL DES VENTES DU CHÂTEAU

Samedi 24 novembre 2018 à 14h30

COLLECTION DE M. X

ORDRES DU SAINT SIÈGE, ORDRE DE MALTE, ORDRES RELIGIEUX, ORDRE FANTAISIE, ORDRE DE CHEVALIER ET MÉDAILLES FRANÇAISES

Éric Pillon Enchères

MARINE

PAIRE DE CHAISES LONGUES DU PAQUEBOT NORMANDIE avec
leurs matelas siglé « Compagnie Générale Transatlantique ».
1 500 / 2 000 €

Albert SEBILLE – 1874-1953
Affiche « French Ligue… » Paquebot
Le Paris, Le Havre – New-York
104 x 72
400 / 600 €

Ferdinand BONHEUR – 1817-1887
Le bateau Le Southompton
Huile sur toile signée en bas à droite.
65 x 54
1 000 / 1 500 €

PAQUEBOT « R.M.S. WINDSOR CASTEL »
Mobilier du fumoir première classe.
1 500 / 2 000 €

BINOCULAIRE FUJI
Optique ZEISS (15 x 80)
aluminium et laiton.
4 500 / 5 000 €

MAQUETTE DE GOÉLETTE DE CHARGE, Circa 1920.
160 x 130
1 500 / 1 800 €

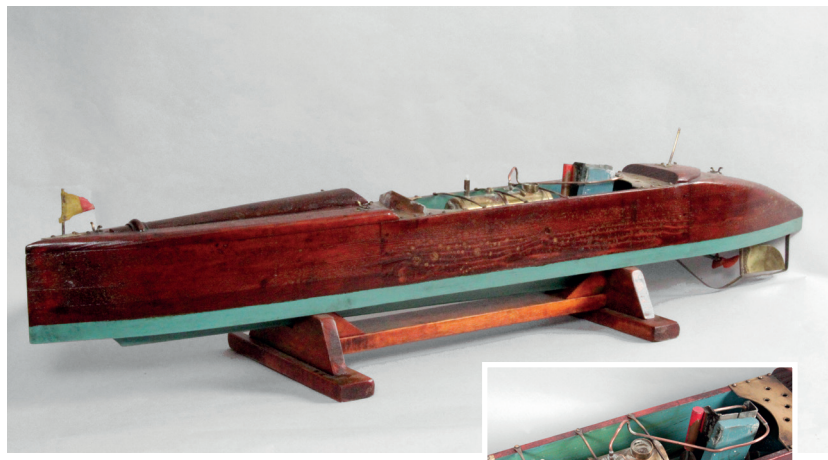

CANOT DE COURSE AMÉRICAIN
de bassin à machinerie vapeur, Circa 1930.
20 x 126 cm
1 500 / 1 800 €

	1	HUILES SUR TOILE, GRAVURES, DOCUMENTS, SCULPTURES Marcel WIBAULT (1904-1998). Ecole française. « Capitaine du 27e régiment de dragon, à pied, présentant les armes, 1807 » Huile sur panneau signée en bas à droite. 29 x 14 cm. Cadre en bois. 80/100 €
	2	Ecole française du XIXe siècle, dans le goût d'HOFFMANN. « Gendarme national en grand uniforme. » Dessin à la plume, aquarelle et gouache. 25 x 16 cm. B.E. XIXè siècle. 120/150€
	3	Eugène CHAPERON (1857-1938) Le Hussard Dessin à la plume et aquarelle, signée en bas à gauche. 43 x 28 cm 150/2000€
	4	Ecole française du début du XXe siècle. « Chasseur alpin en pied en tenue de campagne, 1910 ». Aquarelle monogrammée en bas à gauche et datée « 10 ». 41 x 22 cm. Encadrée sous verre. 150/180€
	5	Eugène CHAPERON (1857-1938) FOCH ET JOFFRE, LE DÉFILÉ DE LA VICTOIRE À PARIS LE 14 JUILLET 1919 Huile sur panneau signée, datée et titrée en bas à droite. 24 x 18 400/600€ €
	6	Paul LENGELLE (1908-1993) « La Bataille d'Angleterre ». Gouache, projet de couverture par l'ouvrage d'Edward BISHOP édité chez FRANCE-EMPIRE, signé en bas à droite. Dim : 42 x33 cm. Encadré sous verre. 300/500€
	7	Paul LENGELLE (1908-1993) « Un sergent Para». Gouache, projet de couverture par l'ouvrage de Roger BRUGE édité chez FRANCE-EMPIRE, signé en bas à gauche. Dim : 40 x 29 cm. Encadré sous verre. 300/500€
	8	-La bataille du Mont-Thabor. Gravure en couleurs d'après Swebach -La bataille d'Heliopolis. Gravure en couleurs d'après Couché Fils. Encadrées sous verre. 30x40cm. B.E. 120/150€

	9	Auguste Denis RAFFET, d'après. -« La veille » -« Le camp » Paire de lithographies par Gihaut Frères. 18 x 29 cm. Encadrées sous verre. A.B.E. 40/60 €
	10	IMAGERIE DE CLÉMAREC (rue de la Harpe à Paris). Six bois rehaussés à thématique militaire. XIXe siècle. Imprimeur P. Baudoin à Paris. 40 x 30 environ 100/150€
	11	DETAILLE, d'après. « Le général Lasalle chargeant à Wagram ». Tirage en noir et blanc. 23 x 22 cm. Encadré sous verre. B.E. 60/80€
	12	MOLTZHEIM, d'après. "Artilleurs sous la Restauration et la Monarchie de Juillet". Deux planches aquarellées. 32x25cm. Encadrées sous verre. 40/60€
	13	Certificat de service du Capitaine Guillaume SOULE, capitaine du 85e ½ brigade de l'armée d'Italie. Belle entête gravée. Cachet de cire rouge de la ½ brigade. Etats de services manuscrits, à la plume. Fait à Livu, le 30 pluviose An VI (18 février 1798). Signatures des officiers de la demi brigade dont l'Adjudant général Valentin. Encadré sous verre. 40 x 25 cm. B.E. 150/200€
	14	Etat de service manuscrit du brigadier Levastre des dragons de la garde impériale ayant fait toute les campagnes du premier Empire, 5 fois blessé et amputé du bras à Hanau. Copié le 28 janvier 1835 par l'intendance. Encadré sous verre. B.E. 30/40€
	15	Permis de chasse au nom de M. Leboucher, manufacturier. Entête « EMPIRE FRANÇAIS ». Fait le 28 aout 1869. Encadré sous verre. A.B.E. 50/60€
	16	Ecole française du XXè siècle. « Nature morte, pilet et col vert ». Peinture sur papier, signée en bas à gauche (illisible). 67 x 80 cm. Cadre accidenté. 80/100€

	17	« En mémoire de la grande guerre » « A fait toutes les campagnes de Verdun ». Diplômes au nom de Chateaux Maurice, accompagné de ses quatre médailles : Verdun, Croix du combattant, médaille Inter alliés, Commémorative 14-18. Bronze, rubans. Encadré sous verre. 50/60€
	18	« Le Roi de Rome ». Petit buste en biscuit. Ht. : 13 cm. B.E. XXè siècle. 80/100€
	19	A.L. CHIMIST. « Cheval de gendarme » en porcelaine polychrome, avec harnachement. A.B.E. (petits accidents). 20/30€
	20	F. FOUCHER. Ecole française du XXè siècle. « La vraie victoire ». Porte drapeau d'un régiment d'infanterie. Bronze. Ht. sans le drapeau : 30 cm. 80/120€
	21	ARMES BLANCHES Epée à branches de style XVIIè siècle. Fusée filigranée de cuivre. Pommeau et garde à pas d'âne, deux quillons droits et coquille à multi-branches en bronze. Lame droite à arête médiane et gouttière au talon. B.E. XIXè siècle. 300/350€
	22	Epée médiévale de style, fabrication moderne. Poignée en bronze, lame droite. On y joint un fleuret à coquille et une carabine Flobert en M.E. 50/70€
	23	Esponton de commandement, porte mèche d'artilleur de style XVIIè siècle. A long fer d'estoc, découpé à la base, et deux porte mèches ciselés en tête d'animal fantastique. Douille ronde. Hampe en bois. Ht totale : 2m03. A.B.E. XIXè siècle. 200/300€
	24	Sabre d'officier volontaire. Poignée recouverte de cuir avec filigrane, monture en laiton ciselé et doré. Pommeau au bonnet phrygien, garde à coquille ajourée au coq. Lame de cavalerie à dos plat, pans creux et gouttière. B.E. S.F Epoque révolutionnaire. 1200/1500€
	25	Sabre d'officier volontaire. Poignée recouverte de cuir avec triple filigrane, monture en laiton doré et ciselé. Pommeau au casque empanaché, calotte à longue queue, garde à coquille ajourée au lion grimpant, lame cintrée à dos plat, pans creux et gouttière. B.E. S.F Epoque révolutionnaire. 1200/1500€

	26	Epée d'officier d'état-major. Fusée à plaquette d'ébène quadrillé, monture en laiton ciselé et doré, calotte enrichie de frises végétale et de foudres d'état-major. Garde à une branche feuillagée, clavier ajouré orné de drapeaux, instruments de musique, faisceaux de licteur, d'un soleil rayonnant à visage humain et de têtes de lions, orné d'un médaillon en argent ciselé d'un casque antique, d'un drapeau et d'un faisceau de licteur. Lame triangulaire gravée, dorée, bleuie au tiers (usures). Fourreau ancien postérieur en cuir à deux garnitures en laiton. A.B.E. Epoque premier Empire. 1200/1500€
	27	Epée d'officier type gardes du corps du Roi. Fusée en bois quadrillé. Monture en laiton doré ciselé. Clavier à la fleur de lys sous couronne sur fond rayonnant. Lame triangulaire avec reste de bleu et d'or (oxydation). A.B.E. S.F. (remontée). 100/150€
	28	Sabre briquet d'infanterie. Monture en bronze. Lame courbe, poinçonnée et marquee. B.E. SF. Epoque Restauration. 60/80€
	29	Glaive d'infanterie modèle 1816. Monture en bronze. Pommeau au coq. Poignée à écailles. Lame droite. Fourreau en cuir à deux garnitures en laiton. E.M. Epoque Monarchie de Juillet. 80/100€
	30	Sabre d'officier d'infanterie de la garde nationale modèle 1821. Monture en laiton. Garde à deux branches. Lame gravée de la Garde nationale. Fourreau en cuir à trois garnitures en laiton type 1845 (accident). E.M. 100/150€
	31	Sabre d'officier d'infanterie modèle 1821. Poignée recouverte de chagrin. Monture en laiton doré. Garde à deux branches. Lame de Coulaux Frère à Klingenthal. A.B.E. (manque le filigrane). S.F. 50/60€
	32	Sabre d'officier de cavalerie légère modèle 1822. Poignée en corne avec filigrane. Monture en laiton. Garde à trois branches. Lame courbe à pans creux. Fourreau en tôle de fer à deux bracelets. A.B.E. 200/250€
	33	Sabre de cavalerie type 1822-83. Poignée en corne (manque le filigrane) monture en laiton. Garde à trois branches. Lame droite. Fourreau en tôle de fer nickelé. E.M. (oxydation). 50/80€
	34	Petit poignard. Poignée à plaquettes d'os sculpté de l'empereur Napoléon 1er, d'un grognard et d'une tête d'animal (accident à la tête). Monture en fer. Lame à arrête. A.B.E. S.F. Epoque Retour des Cendres (1840). 150/200€
	35	Glaive de cantinière ou de pompier. Monture en bronze. Lame droite. Fourreau en cuir, (accident), à deux garnitures en laiton. A.B.E. 50/60€

	36	Sabre d'officier d'infanterie de marine. Poignée en corne avec filigrane (accident). Monture en laiton. Garde à coquille à l'ancre. Lame cintrée à dos arrondi, contre tranchant, gouttière et pans creux. Fourreau en tôle de fer à deux bracelets. E.M. Epoque IIIè République (oxydation). 80/120€
	37	Sabre d'officier de cavalerie légère. Poignée en corne (manque le filigrane). Monture en laiton ciselé. Garde à quatre branches. Lame droite à gouttières. Fourreau en tôle de fer à un bracelet. B.E. Vers 1900/1914 . 200/250€
	38	Baïonnette prussienne modèle 1871. Poignée en laiton. Croisière en fer. Matriculé « 67.R.E.4.23. » Lame de Coulaux. A.B.E. S.F. 50/60€
	39	Poignée de glaive d'artillerie bavarois modèle 1892 en bronze, matriculé "RMII 1.62". Monté avec une lame de baïonnette Chassepot (épave). 40/50€
	40	Sabre indochinois. Monture en fer. Poignée recouverte de corde. Lame de type katana. Fourreau laqué, deux garnitures en laiton (manques). XIXe siècle. 50/80€
	41	Poignard Koumyah d'Afrique du nord, monture en cuivre avec suspentes. On y joint un poignard en métal argenté de fabrication moderne. B.E. 60/80€
	42	Poignard Koumyah d'Afrique du nord. Poignée en bois, garnitures en métal argenté. Avec suspentes. B.E. 60/80€
	43	Deux poignard d'Afrique du nord Koumyah et un poignard Algérien Flissah. B.E. XXe siècle. 80/120€
	44	Sabre d'Afrique du Nord dit Flissah. Monture en fer et cuivre, gravée. Fine lame à dos décorée. B.E. S.F. On y joint un fusil Moukalah en M.E. 80/100€
	45	ARMES A FEU Mousqueton à silex de cavalerie modèle 1777. Canon rond à méplat au tonnerre. Platine gravée « Mre de Charleville» et chien à corps rond (piqures). Garnitures en laiton, grenadière en fer. Crosse en noyer à joue (traces d'insectes). Baguette en fer, porte une étiquette de collection en aluminium « T51 ». E.M. (piqures de la platine et accidents au bois). 800/1200€ Longueur du canon : 75cm. Longueur totale : 118cm.

	46	Ravissant petit pistolet double, à silex, de basque. Canons ronds à balles forcées en table. Coffre finement gravé d'animaux, singes et chiens. Double détente. Sécurités à l'arrière des chiens. Pontet en fer étoilé. Belle crosse en noyer finement quadrillé, enrichie d'un cloutage d'argent sur le dos. T.B.E. Epoque Directoire/Consulat. 800/1000€
	47	Pistolet d'arçon à silex transformé civilement à percussion modèle An XIII. Canon rond, à pans au tonnerre, daté 1812. Platine et chien à corps rond avec traces de marquages. Garnitures en laiton poinçonné. Crosse en noyer avec cachet daté « 1812 », baguette en fer. A.B.E. (piqures) 300/400€
	48	Pistolet à silex transformé à percussion d'officier. Canon à pans, à rayures cheveux, gravé sur le dessus « Fourni par Lepage à Paris ». Platine et chien à corps plats. Garnitures en fer découpé uni. Calotte octogonale. Baguette en fanon à embout en fer. Crosse en noyer à quadrillage vannerie. B.E. Epoque Ier Empire/Restauration. 600/800€
	49	Fusil de récompense à silex « Donné par le Roi » modèle 1817. Canon rond à pans au tonnerre, poinçonné au tonnerre et daté "1817". Platine gravée "Manuf Royale de Versailles". Garnitures en laiton argenté. Crosse en noyer frappée "JD" . Pièce de pouce « Vive le Roi » aux grandes armes de France et plaque d'attribution incrustée dans la crosse gravée « Donné par le ROI au Sr Le Cloazec (Mathurin) », en argent. Avec une baïonnette à douille. A.B.E. (Petites piqûres) Epoque Restauration. 4000/5000€
	50	Pistolet d'arçon à percussion modèle 1822 T Bis. Canon rond, à pan au tonnerre, poinçonné. Queue de culasse frappée 1822 T Bis. Platine gravée « Mre Rle de Mutzig ». Garnitures en laiton poinçonné. Crosse en noyer, baguette en fer. A.B.E. Oxydation. 400/500€
	51	Deux pistolets à silex pour l'Afrique du nord. Un à canon en bronze et garnitures en métal argenté et un à garnitures en métal argenté et incrustation d'os. Dans l'état. 150/200€
	52	Fort et court tromblon à silex. Canon rond à pans au tonnerre, gravé, ciselé et décoré d'incrustations de laiton. Platine à corps rond, chien col de cygne (réparation), garnitures en bronze. Crosse en noyer en partie quadrillé. E.M. Balkans. XIXè siècle (manque la baguette). 400/500€
	53	Fusil d'Afrique du nord à silex dit Moukalah Canon renforcé de bagues, fer, cuivre et laiton. Platine à la miquelet. Crosse en noyer à garnitures en fer incrusté d'os (accident). E.M. (accident mécanique). Milieu du XIXe siecle. 100/150€
	54	Mousqueton à tringle modèle 1840. Canon rond à pans au tonnerre. Queue de culasse frappée « Mle 1840 ». Platine arrière gravée « Mre Rle de Mutzig ». Garnitures en fer, tringle en laiton et fer. Crosse en noyer avec traces de cachet et cheville, porte une étiquette de collection en aluminium « T14 ». A.B.E. Oxydation. 500/600€ Longueur du canon : 54cm. Longueur totale : 93cm.

	55	Fusil de chasse à percussion deux coups. Canons en table. Platines arrières. Garnitures en fer gravé. Crosse en noyer. E.M. Vers 1840/1850 (accidents, manque). 50/60€
	56	Petit pistolet à percussion. Garnitures en maillechort. E.M. (oxydation) Vers 1840. 80/100€
	57	Revolver Colt Roots modèle 1855, 5 coups, calibre .28, à percussion à poudre noire. Canon à pans, rayé, détente éperon. Plaquettes de crosse en noyer. E.M. (accident mécanique). 300/400€
	58	Pistolet à coffre type Flobert un coup, calibre 5,5mm. Canon rond. Coffre gravé, détente rentrante. Crosse en noyer. A.B.E. Vers 1860 150/200€
	59	Carabine à percussion annulaire, à bloc tombant de MILLER & VAL GREISS à Munich, un coup, calibre 22. Canon à pans, rayé, bleui, avec hausse à feuillets, signé à l'argent au tonnerre. Queue de culasse avec dioptre rabattable. Double détente Stecher. Crosse à joue en noyer marbré, en partie quadrillé. Plaque de couche gravé de lettres, avec rangement pour les cartouches. B.E. Vers 1880-1890. 600/800€
	60	Carabine chassepot 1866 M80 modifiée chasse, calibre 24. Crosse en noyer. Dans l'état. 120/150€
	61	Trois revolvers à broche -6 coups, calibre 7mm (accident mécanique). -6 coups, calibre 7mm. Carcasse fermée. Plaquettes de crosse en bois noirci. -6 coups, calibre 7mm. Finition nickelé. (accident mécanique). Vers 1870. 200/300€
	62	Revolver à broche Lefaucheux, 6 coups, calibre 7mm. Canon signé « E. Lefaucheux Bté à Paris » Carcasse ouverte. Barillet et chien sans crête gravé. Plaquette de crosse en noyer. E.M. (oxydation, manque le point de mire). Vers 1870. 100/150€
	63	Deux pistolets hammerless, calibre 6 mm, Velodog : a- canon à pans finition gravée, plaquettes de crosse en nacre, détente pliante. b- canon rond, détente pliante, plaquettes de crosse en ébène. A.B.E. Vers 1880/1900. 150/200€
	64	Carabine système Warnant un coup calibre 14 mm. A.B.E. Vers 1880 80/100€
	65	Jouet d'enfant, carabine Fidelio. A.B.E. 50/60€
	66	Revolver Hege Texas Paterson à poudre noire, cinq coups, calibre .36. Finition gravée bronzée. Plaquettes de crosse en noyer. Reproduction italienne. 200/300€

	67	Carabine à verrou système Mauser calibre 7 x 57 env. Crosse en noyer. Long canon : 56 cm. Long totale : 104 cm. Catégorie C à declarer. 100/150
	68	ORDRES DE CHEVALERIE - DECORATIONS Cadre en bronze doré de style Louis XVI : - Croix de chevalier de l'ordre de Saint Louis. Or et email (cheveux). Anneau cannelé. Ruban à bouffette. 40 x 35 mm. Poids brut : 17 g. T.T.B. - Croix de chevalier de l'ordre de Saint Louis, en réduction. Présentée à l'envers. Or et email (éclats, manque la légende et le motif au Saint à l'avers). Anneau cannelé. Ruban à bouffette à liseret central blanc. 24 x 22 mm. Poids brut : 6,2 g. -Lys sous couronne. En argent. Anneau strié. Ruban. 37 x 19 mm. Poids brut : 1,3 g. -Etoile de chevalier de la Légion d'honneur, modèle du Premier Empire (2e type à couronne mobile) à centres changés sous la Restauration. Argent, or et email (petits éclats). Ruban. Poinçon faisceau de licteur (1798-1809). 51 x 35 mm. Poids brut : 17g. Sous verre bombé. 800/1000€ Epoque Premier Empire – Restauration.
	69	Deux médailles du travail: a- Ministère du travail et de la Sécurité Sociale. Argent, ruban. T.T.B. b- Ministère des Affaires Sociales. Argent, ruban. T.T.B. 20/30€
	70	EQUIPEMENTS et DIVERS Uniforme d'officier des gardes françaises. En drap bleu, à collet et parements écarlates garni de galon en passementerie argentée au plastron, poches, colet et parements. Boutons argentés à la fleur de lys. Faux gilet en drap écarlate décoré en suite. -Tricorne garni de plumes blanches. Ganse en passementerie. Cocarde en soie blanche. -Paire d'épaulettes à corps et franges en passementerie argenté. Doublure en drap rouge. -Perruque. B.E. Copie moderne de qualité de style Louis XVI, enrichie dans la doublure de deux motifs de basques à la fleur de lys en canetille et paillettes argentées d'époque Restauration. 500/600
	71	Plaque de bonnet à poil de grenadier de la Garde royale italienne. Galvanoplastie. B.E. Reproduction. 60/80€
	72	Le chapeau de l'empereur Napoléon 1er. Encrier en bronze sur socle en marbre de Sienne. 21x13xht10cm. B.E. 2eme partie du XIXe siècle. 120/150€

	73	Trois tabatières : -En corne blanchi, monture en métal argenté, couvercle orné de tambours. -En corne blonde, monture en métal argenté. -En ivoire, gravée le 10 mars 1843 (accident à la charnière) 150/250€
	74	-Boîte à priser en corne compressée à décor du Tombeau de l'Empereur Napoléon Ier aux Invalides. 5,5 x 9,7 cm. -Petite boîte à pilule en corne blonde, à couvercle gravé de l'Abeille (reste d'or). Diam : 5,5 cm. B.E. XIXe siècle. 100/150€
	75	Ceinture de hussard, pour enfant. En passementerie de laine rouge, à coulants et gland en passementerie de laine blanche. B.E. XIXe siècle. 200/300€
	76	"Artilleurs mettant en place une de leurs pièces. Premier Empire." Diorama de 9 figurines, une pièce et deux chevaux peints. Présenté sous verre sur socle en bois. 150/200€
	77	Bidon de cantinière du type Second Empire. En tôle de fer peint aux couleurs nationales des Grandes Armes impériales, et sur les côtés à l'or « Cantinière Mme VIALARE » et « 32me Regment de Ligne ». Robinet en laiton. Banderole en cuir à écusson à la grenade et au muffle de lion en laiton doré. A.B.E. Fin du XIXe siècle, repeint postérieurement. 300/350€
	78	Boîte de bicorne autrichien. En bois recouvert de chagrin. Fermoir en laiton. Gainé de drap noir, il contient un couvre bicorne en toile cirée, en forme. Avec notice moderne « Coffret à chapeau réalisé par la Maison H. Schall & Sohn à Vienne en Autriche. Retrouvé parmi les objets conservés au château de la Rochepot (Côte d'Or), ancienne demeure de Lazare Carnot. » B.E. Vers 1880. 150/200€
	79	Assiette de mess attribué à un régiment d'artillerie ou de l'artillerie de la Garde impériale. En porcelaine, décoré d'un filet bleu, enrichi d'un motif à l'or aux canons entrecroisés sous couronne impériale. Marque du fabricant « A. Sortais - Versailles – 6 rue Hoche ». 22 cm. A.B.E. (usures) Epoque Second Empire. 100/150€
	80	Deux plateaux de ceinturons : -un de la ville de Pirey (Doubs) -un de la ville de Pouilley les Vignes (Doubs) En laiton. Epoque Second Empire. 150/250€ Ce type de plateau de ceinturon est traditionnellement attribué à la Garde nationale. Toutefois le caractère limitrophe des deux communes (et leurs faibles populations) laisse penser qu'ils étaient destinés à des fonctionnaires municipaux.

	81	Ensemble de cinq ornements et cuivreries de giberne, hausse col, reproduction de bossette de mors, un motif brodé d'aigle d'époque XIXè siècle. A.B.E. 50/60€
	82	« Mouchoir d'instruction n°9 : démontage et remontage du fusil 1886 (modifié en 1893). » Mouchoir d'instruction, avec restes de cachet régimentaire. Présenté encadré sous verre. Dim : 79 x 67 cm. 40/60€
	83	Plaque à l'aigle en laiton de casque à pointe prussien modèle 1895. B.E. 30/50€ Versailles
	84	Lunette binoculaire, périscope de tranchée. De marque HUET 8 x 24 H/6400. Avec son étui en cuir brun. B.E. 60/80€
	85	4 dessus de coussins : -deux maçonniques, « le Maérchal Pétain » et « dévouement ». -deux brodés « V » avec Marianne et « V » avec colombe. B.E. 1ère et 2è G.M. 60/80€
	86	Lot : -Deux besaces allemandes datées 1942. -Veste réglementaire US modèle 1930, fabrication des années 60. -Couvre casque allemande camouflé de fabrication moderne. 60/80
	87	-Calot de colonel de couleur kaki. B.E. -Lot de quatre fascicules, France Libre – France combattante. B.E. 120/150€
	89	Manteau de Lieutenant de l'Armée de l'Air. B.E. 10/20€
	90	Grande corne à poudre nord Africaine à garnitures en laiton et métal argenté gravé, à deux anneaux de suspente. B.E. XIXe siècle. 100/150€

	91	Lot de cinq coupelles : -Coupelle Tradition modèle de la sûreté FIA, orfèvre médailleur, créateur des armées en 1962. Coupelle La Frégate Duplex, en métal argenté. Fond polychrome. Etat neuf. Dans sa boite d'origine. Diam : 10,8cm -Coupelle "Var" en métal argenté. Etat neuf. Dans sa boite d'origine. Diam : 10,8cm -Coupelle "Frégate Duquesne" en métal argenté. Etat neuf. Dans sa boite d'origine. Diam : 10,8cm -Coupelle "Etat Major Interarmées AIMA" en métal argenté. Etat neuf. Dans sa boite d'origine. Diam : 10,8cm -Coupelle "Frégate Courbet" en métal argenté. Etat neuf. Dans sa boite d'origine. Diam : 10,8cm 350/400€
	92	OUVRAGES et DOCUMENTATION Haute époque. Ensemble de 3 ouvrages dont "L'art dans l'armure" par Lippman, 1889, ""Musée du Vleeschhuis (Anvers)", catalogue de vente armes de 1854 à Bruxelles (Porte de Hal). 60/80€
	93	Johann HECK "Bilder-Atlas zum Conversations-Lexikon" 1849. Ouvrage avec planches de gravures sur l'art militaire. Ex libris Ray Petitfrère. 80/100€
	94	COSTUME MILITAIRE - ANCIEN REGIME "Les gardes de la Marine et les Troupes de Galères. N°3" Planche par Eugène LELIEPVRE. Edition du hussard du marais. 80/100€
	95	DELEROT. « Versailles pendant l'occupation allemande 1870/1871. Recueil de documents pour servir à l'histoire de l'invasion allemande ». Librairie Plon et Librairie de Versailles, 1873. 332 pages avec facs similés et intercalés de dix sept photographies de représentations de soldats prussiens par OUDRY. Reliure demi cuir rouge. A.B.E. (usures). 80/100€
	96	« Guide des insignes des bâtiments de la Marine nationale. » Ensemble de neuf fascicules par Jean Pierre Stella. n°2,3,4,5,6,7,8,10 et 11 B.E. 40/60€

	97	OBJETS DE VITRINE Bel ensemble de 8 catalogues : - Collection du Docteur L.V.B., le 5 mai 1950, Drouot, Ader. -Vente du 3 juin 1931, Drouot, Desvouges. -Collection de M.X., 8 novembre 1956, Drouot, Ader. -Collection de Georges G.-B, 14 décembre 1949, Drouot, Ader. -Vente du 25 octobre 1965, Drouot, Couturier. -Collection de F.J., le 22 novembre 1967, Ader-Picard-Ader. -Vente du 30 avril 1942, Drouot, Ader. -Vente du 9 mars 1972, Palais Galliera, Ader-Ader-Boisgirard, Tajan, Picard. 50/60€
	98	OBJETS DE VITRINE Bel ensemble de neuf catalogues : -Collection de M.X., 8 novembre 1956, Drouot, Ader. -Collection de Felix Panhard, le 18 mars 1976, Drouot, Ader-Picard-Tajan. -Collection de Madame T., 5 juin 1931, Drouot, Baudoin. -Collection de Monsieur le Comte de B., le 17 décembre 1952, Drouot, Laurin. -Collection des Palais égyptiens, février mars 1954, Caire, Sotheby & Co. -Vente du 30 novmebre 1949, Drouot, Ader. -Collection Jean Pozzi, le 27 novembre 1970, Drouot, Rheims & Laurin. -Appartenant à M.X, 24 décembre 1930, Drouot, Lair dubreuil. -Veuve Teutsch, 9-10 février 1931, Drouot, Lair Dubreuil. 50/60€
	99	Collection de 40 affiches de ventes aux enchères d'armes anciennes, de souvenirs historiques et divers, de 1943 à 1971, avec la participation de l'expert en armes R.J Charles. On y joint des journaux, gazette de l'Hotel DROUOT, revues de l'Avranchin, la Giberne... B.E. 150/200€ Liste des ventes sur demande.
	100	-Revue MILITARIA – 6 revues et trois reliures (n°17-18-19) -Revue UNIFORMES – 13 revues et quatre reliures. -18 revues du Musée de l'Armée. -Catalogue de la vente de M.C. Drouot mars 1912. -Catalogue de vente Drouot du 27 et 28 novembre 1929 -Catalogue d'une collection de costumes militaires français et étrangers. -Collection HAYER (Angers 1972), 1ere partie -Catalogue de la vente de la collection RASP (1932) -Le train : 170 d'histoire. Revue historique des armées. 60/80€
	101	O. HOLLANDER « Les drapeaux des demi-brigades d'infanterie de 1794 à 1804. » In folio de 156 pages illustrés de planches aquarellées, Leroy, Paris, 1913. B.E. 80/120€ Provenance : Bibliothèque du Général WEYGAND.
	102	M. MENUAU « Historique du 14è régiment de dragons ». 334 pages illustrées, aquarellées. Boussod, Valladon, 1889. A.B.E. 60/80€ Provenance : Bibliothèque du Général WEYGAND.

	103	A. HURTRET « Les tragédies de Vincennes. » Edition Roger Franck. Exemplaire n°401 sur Fleur Alpha, avec dédicace au général Weygand. Dans son cartonnage. B.E. 50/60€ Provenance : Bibliothèque du Général WEYGAND.
	104	RUBY – LABEAU « Historique du 12e régiment de cuirassiers. » In 4 de133 pages illustrées, Moullot Fils, Marseille, 1944. Exemplaire n°43 sur Japon blanc. Page de garde avec dédicace au Général WEYGAND, et belle illustration de la main de Pierre BENIGNI représentant un cuirassier d'époque Second Empire. B.E. 120/150€ Provenance : Bibliothèque du Général WEYGAND.
	105	H. CHOPPIN. « La cavalerie française. » 480 pages illustrées. Garnier frères, Paris, 1893. A.B.E. 80/100€ Provenance : Bibliothèque du Général WEYGAND.
	106	CHATELLE « La colonne de la Grande armée ». Edition hors série, au nom du Général WEYGAND, avec planches hors texte et dédicace. Dans son cartonnage. B.E. 100/150€ Provenance : Bibliothèque du Général WEYGAND.
	107	Ct VERILLON « Les trophées de la France ». In folio de 154 pages illustrées. Exemplaire n°461 sur papier satin. Leroy, Paris, 1907. A.B.E. 60/80€ Provenance : Bibliothèque du Général WEYGAND.
	108	A.CHARPENTIER « Feuilles bleu horizon 1914-1918 » In folio de 396 pages illustrées, avec dédicace au Général WEYGAND. A.B.E. 50/60€ Provenance : Bibliothèque du Général WEYGAND.
	109	COLLECTION DE M.X ORDRES DU SAINT SIEGE VATICAN ORDRE DE SAINT SYLVESTRE, créé en 1841. Croix de commandeur en vermeil et émail (infimes éclats aux pointes), cravate. 63x58mm. Poids brut : 41g. T.T.B. 200/300€

	110	VATICAN ORDRE DE SAINT SYLVESTRE, créé en 1841. Ensemble de grand-croix comprenant : -Bijou de grand croix en vermeil. Avec écharpe. 60 x 54 mm. Poids brut : 38g. -Plaque en argent, vermeil et émail. Revers à deux crochets et attache basculante. Marque du fabricant « Tanfani et Bertarelli » 86 mm. Poids brut : 70g. Dans son écrin de la Maison Tanfani & Bertarelli aux grandes armes. T.T.B. 400/600€
	111	VATICAN ORDRE DE SAINT GREGOIRE LE GRAND, créé en 1831. Une étoile de chevalier à titre civil en vermeil et émail (une boule faussée et éclats). Ruban. Poinçon au cygne. 63x40mm. Poids brut 20g. T.T.B. 80/120
	112	VATICAN ORDRE DE SAINT GREGOIRE LE GRAND, créé en 1831. Croix de commandeur à titre civil en vermeil et émail (infimes éclats aux pointes), poinçons 800 et 899 MI. Cravate. 90x62mm. Poids brut : 49g. T.T.B. 300/400
	113	VATICAN ORDRE DU SAINT SEPULCRE Deux miniatures : -Miniature de l'ordre d'époque Restauration. En or et émail. Anneau cannelé, poinçonné. Ruban postérieur. 20 x 11 mm. Poids brut : 2g. -Miniature de l'ordre, moderne. Métal argenté et doré, émail. Ruban. 14 mm. T.T.B. 150/200€
	114	VATICAN ORDRE DU SAINT SEPULCRE Croix de chevalier, modèle à couronne. Vermeil et émail. Poinçon tête de sanglier. Ruban. 69 x 40 mm. Poids brut : 17g. SUP. 150/250€
	115	VATICAN ORDRE DU SAINT SEPULCRE Insigne pour Dame en vermeil et émail, poinçon d'Arthus Bertrand sur l'anneau, nœud avec épingle. 60x37mm. Poids brut : 25g. T.T.B. 250/300

	116	VATICAN ORDRE DU SAINT SEPULCRE Croix de chevalier, insigne portatif modèle uniface en bronze doré et émail. Avec pattes d'attache au verso. 91 x50 mm. T.B. (Un éclat restauré). 100/150€
	117	VATICAN ORDRE DU SAINT SEPULCRE Croix de l'ordre, modèle de luxe destiné à être cousu à un habit. En vermeil garni de 100 grenats. 40 mm. Poids brut : 12g. T.T.B. XIXe siècle. 400/500€
	118	VATICAN ORDRE DU SAINT SEPULCRE Croix de commandeur En vermeil et émail. Poinçon d'orfèvre (proablement Arthus Bertrand). 102 x 48 mm. Poids brut :49,7 g. SUP. 200/300€
	119	VATICAN ORDRE DU SAINT SEPULCRE Bijou de grand-croix. En vermeil et émail. Poinçon d'orfèvre de Chobillon avec son écharpe en soie moirée. 95x54mm. Poids brut : 55g. SUP. 300/400
	120	VATICAN ORDRE DU SAINT SEPULCRE Bijou de grand-croix en vermeil et émail, uniface. Poinçon de l'orfèvre Green et Sterling avec son écharpe en soie moirée. 107x53mm. Poids brut : 71g. Avec insigne de boutonnière émaillé. Dans son écrin marqué à la croix de l'ordre. SUP. Travail américain. 300/400
	121	VATICAN ORDRE DU SAINT SEPULCRE Plaque de grand-croix En argent, centre en vermeil, et émail (petits éclats à la couronne). Revers à deux crochets et attache basculante. Poinçon au cygne, marque « A » et du fabricant Tanfani – Bertarelli. Diam : 85mm. Poids brut : 79g. T.T.B. 300/400

	122	VATICAN ORDRE DU SAINT SEPULCRE Plaque de dignitaire. En métal argenté et émail. Revers à épingle basculante (revers du centre recollé). 90 mm. T.T.B. 150/200€
	123	VATICAN ORDRE DU SAINT SEPULCRE Plaque d'habit d'administrateur général ou de membre de l'ordre, en canetille et paillettes argentés dorés. Centre brodé de canetille et fils rouge et mauve. Avec sa doublure de papier d'origine et un ruban en moire noire. 84 mm. T.T.B. (petits manques au centre) Première partie du XIXe siècle. 400/600€
	124	ORDRE DU ST SEPULCRE DE JERUSALEM Bicorne claque de chevalier. En feutre taupé, bordé d'un galon en passementerie dorée à décro de croix de Jérusalem, garni de plumes blanches. Ganse à franges dorées, à cocarde brodée blanche et rouge. Bouton doré, à la croix de Jérusalem émaillée rouge. Coiffe intérieur en soie et cuir. B.E. XXe siècle. 150/200€
	125	VATICAN ORDRE DU SAINT SEPULCRE Palme de l'ordre équestre du Saint Sépulcre En vermeil et émail. Large ruban à épingle. Poinçon de titre « 800 ». Dans son écrin à la croix du Saint Sépulcre de la Maison Alberti à Milan. 55 x 50 mm. Poids brut : 56g. SUP. 300/400€
	126	VATICAN ORDRE DU MERITE DU SAINT SEPULCRE Ensemble de deux décorations, comprenant : -Ordre du mérite de Saint Sépulcre, croix de commandeur en métal et bronze doré, fragment de cravate. 35x32mm. SUP. -Un insigne à la croix du Saint Sépulcre, en bronze émaillé, ruban. 28x20mm. SUP. 200/300€
	127	VATICAN ORDRE DU MERITE DU SAINT SEPULCRE Ensemble de grand officier comprenant : -Croix de commandeur. Métal doré et argenté, émail. Cravate. 56 x 52 mm. -Plaque. Métal argenté et émail. Revers à attache basculante. 73 mm. Dans son coffret. T.T.B. 400/500€

	128	VATICAN Ensemble de trois décorations comprenant : -Croix des pèlerins de Jérusalem avec miniature. -Croix d'action du comité d'action des dames missionnaires du saint sépulcre en bronze doré et émail avec ruban avec palmes. T.T.B. 80/120
	129	VATICAN Ensemble de trois médailles, comprenant : -Une croix de Latran en métal argenté -Une croix des pèlerins de Jérusalem en métal argenté. -Une médaille du comité d'action des dames missionnaires du Saint Sépulcre en métal doré et émail, ruban avec palmes et agrafe, « V ANNOS ». Ruban. SUP. 150/200
	130	VATICAN Ensemble de 5 médailles comprenant : Une médaille des pèlerins de Jérusalem en métal argenté. Un insigne du comité d'action des dames missionnaires du saint sépulcre en métal doré et émaillé. Deux médailles du pelerinage des vingt mille en métal argenté dont une avec beau ruban ancien en soie et moire. - Médaille des états Papaux (1849) en cuivre. T.T.B. 250/300
	131	ORDRE DE MALTE ORDRE DE MALTE Croix de donat. En vermeil, émaillée uniface. Ruban triangulaire. Poinçon de titre et d'orfèvre de Rothe. 53 x 36 mm. Poids brut : 16 gr. Dans son écrin de la Maison Rothe & Neffe à Vienne, gainé de velours mauve, orné de la Croix de Malte. SUP. 150/200€
	132	ORDRE DE MALTE Croix de donat de dévotion de 1ere classe. En vermeil et émail (infime éclat à une branche). Ruban triangulaire. 43 x 43 mm. Poids brut : 22 gr. T.T.B. 100/150€

	133	ORDRE DE MALTE Croix de chevalier de justice, d'honneur et de dévotion. Vermeil et émail (petits éclats et coups aux pointes). Fabrication de la Maison Lorioli Fratelli à Milan (manque la pastille du fabricant). Cravate. Poinçon au crabe. Avec un insigne de boutonnière à la croix émaillée, en argent. 103 x 43 mm. Poids brut : 44 gr. T.B. 300/400€
	134	ORDRE DE MALTE Croix d'honneur et de dévotion pour dame, avant 1918. En vermeil et émail (un cheveu). Ruban de dame. 80 x 36 mm. Poids brut : 20 gr. Poinçon de titre et d'orfèvre de ROTHE. Dans son écrin de ROTTHE & NEFFE à Vienne, gainé de velours mauve en forme et frappé de la croix de Malte sur le couvercle. T.T.B. Autriche. 500/600€
	135	ORDRE DE MALTE Croix d'honneur et de dévotion pour dame. En vermeil, émaillé à l'avers. Ruban de dame avec épingle d'attache. 60 x 37 mm. Poids brut : 24 gr. Dans son écrin recouvert de maroquin rouge, orné sur le couvercle de la croix de Malte blanche, gainé de velours mauve en forme et de soie ivoire. SUP. XXe siècle. 500/600€
	136	ORDRE DE MALTE Croix de bailli d'honneur de grâce et de dévotion. Vermeil et émail. Poinçons de titre « 800 » et d'orfèvre Tanfani Bertarelli. Cravate en moire noire, fermant à crochets, brodée de frises dentelées en fil et canetille doré. 110 x 40 mm. Poids brut : 86g. SUP. 500/600€
	137	ORDRE DE MALTE Ensemble de Bailli Grand Croix de Grâce magistrale comprenant -Grand bijou en vermeil et émail. 104 x 58 mm. Poids brut : 50 gr. Pouvant se monter avec une cravate en moire noire brodé de fil et canetille doré, à blason enrubanné émaillé rouge (éclat) et fermoir en vermeil ou avec une écharpe en moire noire à blason enrubanné émaillé rouge, en vermeil. Dans son écrin recouvert de cuir rouge orné de la croix de Malte blanche de la Maison Tanfani Bertarelli, avec deux rosettes et ruban miniature. SUP. 800/1200€
	138	ORDRE DE MALTE Plaque de manteau. En lamé, fil et canetille d'argent, doublé de papier. Diam : 16,5 mm. A.B.E. (Petites usures) 200/300€

	139	ORDRE PRO MERITO MELITENSI (ORDRE DU MERITE DE MALTE) Croix de commandeur. EN vermeil et émail. Centres en bronze doré. Cravate. Avec sa miniature. 90 x 52 mm et 26 x 15 mm. Poids brut total : 40 gr. Dans son écrin, avec insigne de boutonnière, de la Maison Gardino, successeur de Cravanzola. SUP. 300/400€
	140	ORDRE PRO MERITO MELITENSI (ORDRE DU MERITE DE MALTE). Trois pièces : -Plaque de grand-croix. En argent et émail. Revers à deux crochets et attache. 85 mm. Poids brut : 62 gr. T.T.B. -Miniature de grand croix, en métal argenté et doré, émaillé. Ruban de classe civil. 19 mm. - Miniature, en métal argenté et doré, émaillé. Ruban de classe civil. 24 x 15 mm. T.T.B. 200/300€
	141	ORDRE DE MALTE Deux miniatures : a) chevalier de grâce magistrale en bronze doré et émail. Ruban de dame. 28 x 15 mm. b) chevalier de grâce magistrale en vermeil et émail. Ruban à rosette. Anneau poinçonné. 21 x 12 mm. Poidsbrut : 1 gr. T.T.B. 60/80€
	142	ORDRE DE MALTE Ensemble de six pièces comprenant : -Croix de malte, pendentif en dentelle d'argent doré. Poinçon tête de sanglier sur l'anneau. Diam : 69 mm. Poids net :14 gr. -Médaille « Agrégation de la Société de l'Histoire de l'Ordre de Malte, créé en 1947. ». En bronze. Poinçon de la Monnaie sur la tranche. Diam : 67 mm. -Insigne émaillé à la Croix de Malte. Boléro poinçonné de Chobillon. 40 x 34 mm. -Croix de Malte en os. 39 x 28 mm. -Deux insignes de Malte de fabrication moderne, en métal doré et émail. T.T.B. 150/250€
	143	ORDRE DE MALTE Ensemble de huit insignes de boutonnières, ornés d'insignes émaillés des différentes classes de l'ordre. T.T.B. 30/50€
	144	GRANDE BRETAGNE VENERABLE ORDRE DE L'HOPITAL DE SAINT-JEAN DE JERUSALEM Croix de chevalier. En vermeil, émaillé blanc à l'avers. Poinçons de titre Londres (1920) dont d'orfèvre « K&S ». 60 x 36 mm. Poids brut : 24 gr. T.T.B. 150/200€
	145	GRANDE BRETAGNE VENERABLE ORDRE DE L'HOPITAL DE SAINT-JEAN DE JERUSALEM Médaille de service attribuée à l' « Ambulance sister » E.SLATER, en argent, attribuée sur la tranche. Ruban. Dans son écrin de la Maison H.T. LAMB à Londres. 60/80€

	146	GRANDE BRETAGNE VENERABLE ORDRE DE L'HOPITAL DE SAINT-JEAN DE JERUSALEM Médaille de service attribuée à « N.Z. 428 S.NEIL », en métal argenté, attribuée sur la tranche. Ruban. 35 mm. 60/80€
	147	GRANDE BRETAGNE VENERABLE ORDRE DE L'HOPITAL DE SAINT-JEAN DE JERUSALEM Trois insignes de l'ordre : a) une de « serving brother », en argent, à fond émaillé noir orné d'une croix émaillée blanche (petits éclats). 38 mm. Poids brut : 32 g. b) une ronde, ajourée à la croix, en métal agenté. 38 mm. c) une en métal argenté. 39 mm. Rubans. T.T.B. 150/200€
	148	GRANDE BRETAGNE VENERABLE ORDRE DE L'HOPITAL DE SAINT-JEAN DE JERUSALEM Insigne de « serving brother », en métal argenté, à fond émaillé noir orné d'une croix émaillée blanche.35 mm. T.T.B. 80/100€
	149	GRANDE BRETAGNE VENERABLE ORDRE DE L'HOPITAL DE SAINT-JEAN DE JERUSALEM Ensemble de commandeur comprenant : -Croix de commandeur en métal argenté et émail. Cravate. 52 mm. -Plaque en métal argenté et émail. 75 mm. Dans son écrin marquée de la croix argentée de l'ordre. SUP. 300/400€
	150	ORDRE DE ST JEAN DE BRANDEBOURG Croix de cou, En bronze doré et émaillé. Cravate. 57 x 57 mm. T.T.B. 400/500€
	151	ORDRES RELIGIEUX ORDRE DE SAINT GEORGES DE CARINTHIE Croix de commandeur. En métal doré et émail. Cravate ancienne. 86 x 55 mm.. Dans son écrin. SUP. 150/200€

	152	ORDRE DE SAINT GEORGES DE CARINTHIE Ensemble de grand-croix comprenant : -Bijou. En métal doré et émail. Centre en trois parties. 90 x 55 mm. Avec son écharpe. -Plaque en argent, bronze doré et émail. Revers à attache basculante. 82 mm. Poids brut : 52 g. Dans son écrin garni de soie et velours bleu de la Maison JOHNSON à Rome, avec l'emblème de l'ordre sur le couvercle. SUP. 400/500€
	153	ORDRE DU SAINT SAUVEUR DU MONT REAL Croix de commandeur. Vermeil et émail (petits défauts d'émail à la légende). Centre en trois parties. 53 x 47 mm. Poids brut : 23 g. T.T.B. 200/300€
	154	ORDRE DE ST JEAN DE SUEDE Croix de cou. En vermail et émail (petits éclats aux pointes). Fragment de cravate. 48 x 48 mm. Poids brut : 28 gr. T.T.B. 400/500€
	155	ORDRE MILITAIRE ET HOSPITALIER DE SAINTE MARIE DE BETHLEEM. Croix de chevalier. En métal doré et émail. Ruban. Anneau poinçonné. 90 x 46 mm. T.T.B. 100/150€
	156	ORDRE CHAPITRAL DE SAINT HUBERT DE LORRAINE ET DU BARROIS. Croix de chevalier. Vermeil et émail, centres en or émaillé. Ruban postérieur. 40 x 31 cm. Poids brut : 11g. SUP. 600/800€
	157	ORDRE DE SAINT HUBERT. Insigne en métal doré et vermeil, émaillé, avec broche à nœud émaillé au chiffre « SH ». 85 x 41 cm. SUP. 150/200€
	158	ORDRE DE MELUSINE Croix de chevalier. Argent et vermeil, émaillée uniface. Ruban. Poinçon au cygne. 60 x 38 mm. Poids brut : 16 g. SUP. 150/200€

	159	ORDRE DE MELUSINE Ensemble comprenant : -Croix d'officier en vermeil et émail (restaurations). Ruban à rosette. Fabrication soignée à motifs héraldiques rapportés et marquée au dos « ORDRE DE MELUSINE 1186 » 64 x 38 mm. Poids brut : 20 gr. T.B. -Insigne miniature de l'ordre. En vermeil et émail. 22 x 12 mm. Poids brut : 2g. SUP. 200/300€
	160	ORDRE DE MELUSINE Croix de commandeur. En vermeil et émail. Couronne et motifs héraldiques des armoiries rapportés. Poinçon au cygne. 76 x 46 mm. Poids brut : 33 g SUP. 400/600€
	161	ORDRE DE NOTRE DAME DE LA MERCI Ensemble comprenant : -Croix de commandeur. Métal doré et émail. Cravate. 82 x 50 mm. -Plaque. Argent et émail (éclats). Revers à attache basculante. 82 mm. Poids brut : 82 gr. SUP et T.B. 150/250€
	162	ORDRE NOTRE DAME DE LA MERCI Collier de dignitaire de l'ordre. En métal doré. Bijou émaillé. Bijou : 90 x 60 mm. SUP. 250/300€
	163	ORDRE DU SAINT SEPULCRE BYZANTIN Plaque de grand officier. En argent, vermeil et émail (petit éclat). 82 x 82 mm. Poids brut : 54g. T.T.B. 250/300€
	164	ORDRE DE SAINTE CATHERINE DU MONT SINAÏ. Etoile de chevalier. Argent, vermeil et émail (éclats). Ruban. Poinçon tête de sanglier. 60 x 37 mm. Poids brut : 23g. On y joint une étoile de chevalier en bronze doré et émail (pointes faussées, manque l'avers du centre). T.B. 150/200€

	165	ORDRE DE SAINTE CATHERINE DU MONT SINAÏ. Etoile d'officier. Argent, vermeil et émail (infimes éclats au glaive). Ruban à rosette non conforme. 62 x 38 mm. Poids brut : 22g. T.T.B. 200/250€
	166	ORDRE DE SAINTE CATHERINE DU MONT SINAÏ. Etoile d'officier. Argent, vermeil et émail (éclats). Ruban à rosette. 62 x 38 mm. Poids brut : 24g. T.B. 150/200€
	167	ORDRE DE SAINTE CATHERINE DU MONT SINAÏ. Croix de commandeur. Vermeil et émail. Cravate. Poinçon tête de sanglier. 90 x 57 mm. Poids brut : 44g. Dans un écrin de la maison Bertoni à Milan. T.T.B. 300/400€
	168	ORDRE MILITAIRE DU SAINT SAUVEUR ET DE SAINTE BRIGITTE DE SUEDE Croix de chevalier, modèle sous trophée d'arme. En vermeil et émail, uniface. 64 x 36 mm. Poids brut : 13 g. SUP. 100/150€
	169	ORDRE MILITAIRE DU SAINT SAUVEUR ET DE SAINTE BRIGITTE DE SUEDE Croix de commandeur, modèle sous couronne. En bronze doré et émail. Cravate bordeaux à raie centrale blanche liserée de bleu. 96 x 52 mm. Présenté dans son écrin de la Maison JOHNSON à Milan et à Rome, avec miniature et insigne de boutonnière. SUP. 150/200€
	170	ORDRE MILITAIRE ET DYNASTIQUE DE L'AIGLE D'ORIENT Plaque de dignitaire. Bronze doré et émail. Revers à attache bijoutier. 89 x 68 mm. SUP. 100/150€
	171	PATRIARCAT ORTHODOXE DE JERUSALEM ORDRE DU SAINT SEPULCRE ORTHODOXE Belle croix de commandeur. En vermeil et émail. Centres en or. Modèle s'ouvrant pour servir de reliquaire. Large cravate. 110 x 47 mm. Poids brut : 46 g. T.T.B. 600/800€

	172	PATRIARCAT ORTHODOXE DE JERUSALEM ORDRE DU SAINT SEPULCRE ORTHODOXE Plaque de grand-croix ou de grand officier. En vermeil et émail. Croix sans médaillon. Revers à attache basculante. Poinçon au cygne. 86 mm. Poids brut : 57 g. T.T.B. 400/600€
	173	PATRIARCAT ORTHODOXE DE JERUSALEM ORDRE DU SAINT SEPULCRE ORTHODOXE Plaque de grand-croix. En vermeil et émail. Croix avec médaillon. Revers à deux crochets et attache basculante. Poinçon d'Arthus Bertrand et tête de sanglier. 92 mm. Poids brut : 73 g. T.T.B. 400/600€
	174	SOCIETE IMPERIALE ORTHODOXE DE PALESTINE Croix de 3e classe. En bronze ciselé. Cravate. Dans son écrin de la Maison Osipov à St Petersbourg. 44 mm. On y joint une petite médaille en argent de la Société avec gravures en cyrillique, datées 1898-1902. Ruban. 29 x 22 cm. 200/300€
	175	ORDRE DE SAINT MARC – PATRIACAT D'ALEXANDRIE Plaque de grand-croix. Métal argenté, doré et peint. Revers à épingle basculante. 92 x 94 mm. SUP. 100/150€
	176	ORDRE DE LA COURONNE DE CHARLEMAGNE Ensemble comprenant -Croix de commandeur. Bronze doré et émail (restauration à une branche et manque le passant de cravate). 82 x 51 mm. -Plaque de grand croix attribuée à l'ordre de la couronne de Charlemagne. Bronze doré, à motif rapporté à la couronne. Attache à épingle. T.T.B. 150/250€
	177	ORDRE DE SAINT JEAN D'ACRE et SAINT THOMAS Plaque de grand officier. En argent, vermeil et émail. Revers à attache basculante. Poinçons « 800 » et « 25 » au faisceau de licteur. Marque du fabricant Alberti & C. à Milan. 74 mm. Poids brut : 63 g. SUP. 150/250€
	178	ORDRE DE SAINT PIERRE ET SAINT PAUL D'ANTIOCHE. Croix de l'ordre. En métal doré et émail. 68 x 42 mm. SUP. 150/200€

	179	ORDRE DE SAINT GEORGES DE BOURGOGNE Croix d'officier. En vermeil et émail (petits éclats à deux pointes). Centres en deux parties. Ruban à rosette. 65 x 35 mm. Poids brut : 21 g. T.T.B. 150/200€
	180	ORDRE DE SAINT GEORGES DE BOURGOGNE Croix de commandeur. En métal doré et émail. Cravate. 82 x 55mm. Dans son écrin en maroquin noir décoré à l'or et orné d'une couronne en bronze, en demi ronde bosse, ornée de strass. T.T.B. 150/200€
	181	ORDRE DE LA MILICE DU CHRIST. Ensemble comprenant : a-Croix de commandeur en métal doré et émaillé. Fine et longue cravate de cou. 70 x 58 mm. b-Plaque de poitrine en métal doré et émaillé. (manque l'attache basculante). 67 mm. T.T.B. 120/150€
	182	ORDRE DE LA MILICE DU CHRIST. Ensemble de 7 pièces comprenant : -Deux croix de l'ordre. Métal doré et émail. 65 x 55 mm et 45 x 42 mm. -Une médaille de l'ordre. Métal doré et émail. Ruban (usagé). 22 x 19 mm. -Quatre insignes. Métal doré et émail, à la croix de l'ordre (petits éclats). T.T.B. 150/200€
	183	ORDRE « LOS CABALLEROS HOSPITALARIOS ESPAÑOLES DE SAN JUAN BAUTISTA » Etoile de chevalier de fabrication française. Vermeil et émail. Poinçon tête de sanglier et d'orfèvre. SUP. 60/80€
	184	ORDRE « LOS CABALLEROS HOSPITALARIOS ESPAÑOLES DE SAN JUAN BAUTISTA » Insigne de commandeur. En métal doré et émail. Gravé au dos « LUIS DE CASTRO PALOMINO Y ESCRIBANO 11 JUNIO 1967 ». Longue cravate. 70 x 43 mm. SUP. 80/100€ .
	185	ORDRE « LOS CABALLEROS HOSPITALARIOS ESPAÑOLES DE SAN JUAN BAUTISTA » Ensemble comprenant : -Plaque en métal doré et émail. Diam : 62 mm. -Petite plaque en métal doré et émail. 31 mm. -Insigne miniature en argent et émail. Ruban. 14 mm. Poids brut : 1 gr. SUP. 100/150€
	186	ORDRE « LOS CABALLEROS HOSPITALARIOS ESPAÑOLES DE SAN JUAN BAUTISTA » Plaque en métal doré et émail (cheveux). Diam : 62 mm. T.T.B. 80/100€

	187	FRANCE ORDRE HOSPITALIER DE SAINT LAZARE DE JERUSALEM. Croix de commandeur modèle de joaillier en vermeil ciselé et émail. Centre en deux parties. Manque la bélière et le ruban. 58mm. Poids brut : 41g. T.T.B. 200/300
	188	FRANCE ORDRE HOSPITALIER DE SAINT LAZARE DE JERUSALEM. Croix de commandeur. En métal doré et émaillé. Cravate. 62mm. T.T.B. 80/100 .
	189	FRANCE ORDRE HOSPITALIER DE SAINT LAZARE DE JERUSALEM. Croix de commandeur en argent émaillé vert et noir, cravate 66mm. Poids brut 42g On y joint une broche à la croix de l'ordre ajourée, ornée en son centre d'une pierre verte taillée à facettes. 25mm. Poids brut 3gr. T.T.B. 200/300 .
	190	FRANCE ORDRE HOSPITALIER DE SAINT LAZARE DE JERUSALEM. Ensemble de grand officier comprenant : -Croix de commandeur. Métal doré et émaillé. Cravate. Ht. : 125 mm x 57 mm. -Plaque. Métal doré et émail. Revers à attache basculante. 90 mm. Dans son écrin en forme gainé de velours bleu. T.T.B. XXè siècle. 250/300€
	191	FRANCE ORDRE HOSPITALIER DE SAINT LAZARE DE JERUSALEM. Ensemble de grand-croix comprenant : -Bijou. En métal doré et émail. Marque du fabricant Toye-Kenning & Spencer London avec son écharpe. 62mm. -Plaque en bronze doré et émaillé. 85mm. T.T.B. (éclat à une pointe). 300/500
	192	FRANCE ORDRE HOSPITALIER DE SAINT LAZARE DE JERUSALEM. Plaque de grand croix en métal doré et émail. Revers à attache basculante avec poinçon de Chobillon. 86mm. T.T.B. 150/200

	193	FRANCE. Ordre de Saint Lazare. Important collier de cérémonie en vermeil et émail. Maillons composés des armes, de la croix et du centre de la décoration de l'ordre de Saint Lazare. Bijou biface surmonté d'un important monogramme dans une couronne de feuilles de laurier, sur deux glaives entrecroisés. Poinçons : « 925 ». Long. totale : 115 cm. Bijou : 77 x 48 mm. Poids brut : 438 g. T.T.B. (petits éclats). Fabrication moderne. 1000/1500€
	194	Petit pendentif à maillons ornés de blason fleur de Lysées et d'une médaille de saint Georges terrassant le dragon. 50/60€
	195	MEDAILLES DIVERS et ORDRES DE FANTAISIE ROYAUME D'ARAUCANIE et DE PATAGONIE Médaille d'Honneur Commémorative du Prince Philippe d'Araucanie (1965). En vermeil. Ruban. 35 mm. Poids brut : 30g. T.T.B. 150/200€
	196	VIRTUTI ET LABORI PAPI Médaille probablement d'une association de vétérans ou de congrégation. En vermeil et émail (éclats à une branche, cheveux). Centre à motif de l'abeille et légende sur fond d'émail bleu «Virtuti et labori papi». 55 x 41 mm. Poids brut : 19 g. T.T.B. 100/150€ Cette médaille est parfois rattachée, de manière erronée, à l'ordre de la mouche à miel.
	197	ORDRE DE LA MOUCHE A MIEL Médaille de l'ordre, frappe ancienne en argent (usures), à bélière tube. Ruban en soie moirée bleu ciel. 29 mm. Poids brut : 13 g. On y joint une refrappe de la médaille en bronze. Poinçon de la Monnaie de Paris sur la tranche. 29 mm. T.T.B. 400/600€
	198	Médaille de la connerie. En métal argenté. Ruban. 34 mm. T.T.B. 60/80€
	199	ORDRES DE FANTAISIE Médailles de la société d'encouragement au dévouement Trois médailles de l'ordre, une de chevalier et deux d'officiers aux pélicans Bronze doré et émail T.T.B 50/60 €

	200	ORDRES DE FANTAISIE ORDRE DU MERITE UNIVERSEL Bijou de grand-croix. Bronze doré et émail (cheveux). Echarpe avec nœud 68x55mm. T.T.B. 150/200 €
	201	ORDRES DE FANTAISIE ORDRE de la société académiques des arts-sciences et lettres Deux pièces Une croix de commandeur et une croix d'officier Bronze doré, bronze argenté et émail. cravate et ruban à rosette. T.T.B 80/120€
	202	ORDRES DE FANTAISIE Quatre pièces : - Croix de commandeur du mérite philanthropique français En bronze doré et émail. Cravate - Médaille de chevalier culturel et artistique En métal argenté et émail. Ruban - Etoile de chevalier du mérite poétique En bronze et émail. Ruban - Etoile de chevalier du mérite nationale français En laiton doré. Attribué au duc Aaltona, marquis di Montelugo. Ruban T.T.B 60/80 €
	203	ORDRES DE CHEVALERIE et MEDAILLES FRANCAISES Médaille des gardes françaises vainqueurs de la Bastille. Refrappe en laiton argenté. Ruban tricolore. 35 x 25 mm. T.B. 80/100€
	204	Ensemble comprenant : - Médaillon en laiton « VAINQUEURS DE LA BASTILLE ». En laiton. Ruban tricolore. Refrappe moderne. 55 x 40 mm. - Couronne murale de vainqueur de la Bastille. En laiton doré. Ruban tricolore. Refrappe moderne. 20 x 25 mm. - Médaille des gardes françaises vainqueurs de la Bastille. En bronze. Refrappe. 36 x 25 mm. T.T.B. 100/150€

	205	FRANCE MEDAILLE MILITAIRE crée en 1852 Médaille du 2eme type en argent, vermeil et émail (manques), ruban. 47x24mm Poids brut : 16g. On y Joint une miniature de la médaille militaire du 2eme type. Argent et émail (manques au revers). Poinçon tête de sanglier. Anneau fixe soudé, ruban postérieur. 25x12mm. Poids brut : 4g. T.B. 150/200
	206	FRANCE MEDAILLE MILITAIRE crée en 1852 Ensemble comprenant : -Une médaille militaire IIIe république en vermeil et émail. Ruban aux coulleurs de la médaille militaire et de la croix de guerre. SUP. -Médaille militaire modèle actuel et sa miniature. Vermeil, argent et émail. SUP. -Médaille militaire IIIe république, argent et émail (nombreux manques). B. -Insigne des médaillés militaire en laiton doré et émail. T.T.B. -Brochette de gala en vermeil présentant 6 médailles (médaille militaire, croix de guerre, interalliée, commémorative de la guerre de 1914-1918, des blessés, croix de guerre portugaise). -Boite pour médaille militaire. T.B. à SUP 60/80
	207	MEDAILLE DES BLESSES Ensemble comprenant : -Cinq médailles des blessés militaires, chacune avec variantes. Métal doré et émail, une variante peinte. Rubans. -Barrette en métal argenté et émail de la médaille des blessés militaires. -Etoile émaillée de ruban et rappel de la médaille des blessés militaires. -Lettre autorisant le port de la médaille des blessés pour le sous lieutenant Henri CHOPIN (49e RAC). -Deux variantes de la médaille des blessés civils. Métal doré et émail. Rubans. T.T.B. 150/200€
	208	Croix des partisans du comte de Chambord en métal doré et émaillé. 87 x 55 mm. SUP. 100/150€
	209	Croix des partisans du comte de Chambord. En vermeil et émail (petits éclats). Poinçon au cygne. 84 x 52 mm. Poids brut : 18g. T.T.B. 150/200€
	210	Croix des partisans du comte de Chambord en métal doré et émaillé (éclats). 84 x 52 mm. T.B. 100/150€

	211	FRANCE MÉDAILLE DE SAINTE-HÉLÈNE, instituée en 1857. Médaille de Sainte-Hélène dans sa boîte en carton blanc glacé, gaufré à l'Aigle. Bronze. Ruban d'origine avec patte d'attache cousue. T.T.B. 150/200€
	212	FRANCE MEDAILLE DE SAINTE-HELENE, instituée en 1857. Médaille en bronze, ruban, avec une reduction (30 x 18 mm) en bronze patiné, ruban d'origine. T.T.B. 60/80€
	213	FRANCE Ordre impérial des trois toisons d'or. Insigne de l'ordre en bronze doré. Briquet partiellement émaillé biface avec une pierre bleu, taillée à facette, enchassée en son centre. Fragment de cravate. 117x58mm T.T.B. Belle fabrication contemporaine 200/300
	214	FRANCE ORDRE DE LA LEGION D'HONNEUR, institué en 1802 Etoile d'officier d'époque second Empire. En or et émail (éclats). Ruban à rosette, d'époque. Poinçon tête d'aigle. 67x41mm. Poids brut 22g. B.E. 150/250
	215	FRANCE ORDRE DE LA LEGION D'HONNEUR, institué en 1802 Etoile de commandeur, modèle de luxe à filet d'époque IIIème république, en vermeil et émail (infime éclat à la couronne), couronne en fort relief à l'avers. Centre en trois parties en or. Poinçon tête de sanglier. Cravate. 85x62mm. Poids brut : 63g T.T.B. 400/500
	216	Quatre pièces : -croix de l'ordre de Saint Michel en émail doré et émail (petit éclat à une pointe). Fragment de cravate en soie moirée avec cocarde. 60 x 49 mm. T.T.B. -grande médaille commémorative de l'ordre, uniface, en étain. Sur présentoir. Diam. 105mm. T.T.B. -gravure représentant le chapitre de l'ordre de Saint Michel. 32X19mm T.T.B. - Médaille de la présentation du Duc de Bordeaux. En fer à suspendre. Diam : 6,5mm. Piqures. B. 200/300€

	217	PALMES ACADEMIQUES et MEDAILLES D'INSTRUCTION FRANCE PALMES ACADEMIQUES Palmes d'habits Motif brodé de fils, cannetille d'argent sur fond de drap bleu national 100x65mm A.B.E (usure et trou de mite au drap) Premier Empire 300/400 €
	218	FRANCE PALMES ACADEMIQUES Ensemble de trois pièces comprenant : - un insigne brodé de fils lilas et violet sur ruban noir, au dos bouton d'attache. 35x27mm. Epoque Louis Philippe. - un insigne brodé de fils jaune et mauve sur ruban noir, modèle de boutonnière. Epoque Monarchie de Juillet. - un insigne brodé en cannetille d'argent sur ruban noire. 32x22mm époque Monarchie de Juillet. B.E 250/300 €
	219	FRANCE PALMES ACADEMIQUES Deux insignes. -Palme brodée d'officier de l'université en canetille argent et fils mauve sur fond de moire noire 50x30mm. Epoque Monarchie de Juillet - Palme brodée probablement d'officier de l'université en fils de couleur sur fond de moire noire. A.B.E 150/200 €
	220	FRANCE PALMES ACADEMIQUES Palme brodé en cannetille d'argent sur ruban de moire noire. 115x26mm. Monarchie de Juillet A.B.E 100/150 €
	221	FRANCE PALMES ACADEMIQUES Ensemble de neuf insignes de chevalier de palmes académiques, en argent ciselé et émail. Un modèle travaillé à pointes de diamant. Poids brut total : 93 g. T.B. à SUP. 80/100€
	222	FRANCE PALMES ACADEMIQUES Ensemble de huit miniatures en argent, vermeil et émail. Quatre modèles de luxe ornées de brillants et pierres rouges, un en écrin. Poids brut : 8 g. T.T.B. 150/200€

	223	FRANCE PALMES ACADEMIQUES Réunion de neufs insignes d'officier en argent, vermeil et émail. époque Second Empire et IIIème république. Un modèle ciselé à pointe de diamant et fruit émaillé. Rubans à rosette. Poids brut total 138g T.B à SUP. 200/300 €
	224	FRANCE PALMES ACADEMIQUES Deux insignes métalliques à la manière des modèles brodés. Un en métal argenté et un métal doré. 34x24 env. Rubans insolés T.T.B Vers 1850 100/150 €
	225	FRANCE PALMES ACADEMIQUES Deux palmes brodés d'officiers d'académies de fils bleu ciel et blanc sur fond de moire noire. 50x35mm et 55x32mm B.E Un ruban insolé époque second empire 150/200 €
	226	FRANCE PALMES ACADEMIQUES Deux insignes : - un d'époque second empire, palmes en laiton sur fond de moire noire. 45x40mm. A.B.E époque second empire - insigne brodé d'officier d'académie en fils et canetille d'argent sur fond de moire rouge. 36x26mm vers 1860 T.T.B 150/250 €
	227	FRANCE ORDRE DES PALMES ACADEMIQUES Ensemble comprenant : -Insigne de commandeur en bronze doré et émail. -Deux miniatures en bronze doré et émail, une d'officier et une de commandeur. -Neuf cartes postales et cartes sur les Palmes académiques dont une carte postale présentant les différents modèles de luxe de la Maison CHOBILLON. T.T.B. 150/200€
	228	France Médaille d'honneur pour élève (au mérite), de type commandeur. En métal doré et émail. longue cravate en rayonne. On y joint cette croix et médailles « al merito » Italienne SUP 40/60 €

	229	France Certificat d'étude Ensemble de six médailles et insignes : - médaille du certificat d'étude, au profil de Marianne. Attribué au dos à Madeleine Privat (1898). Ruban tricolore - deux médailles du certificat d'étude. En bronze. Une avec ruban tricolore - palmes du certificat d'étude supérieur. Gravés au dos « études supérieurs Ph Bringuié ». En laiton doré. - médaille du tableau d'honneur du Lycée d'Angoulême en bronze patiné. Attribué au dos à Marie De Sainte (1859). D50mm - ruban en rayonne blanche « souvenir du certificat d'étude » enrichie de lamé argent, et deux passementerie dorée T.T.B 150/200 €
	230	France Ensemble de quatre médailles d'honneur pour élève au mérite, des écoles catholiques. Bronze doré et argenté. Une de fabrication tardive. rubans T.T.B 60/80 €
	231	France Palmes académiques Ensembles de dix-neuf documents sur les palmes académiques et divers dont cartes postales, timbres premier jour, « bon point », billet d'honneur. On y joint une médaille de bronze de l'exposition monétaire de 1956 avec présentoir (80mm) et deux insignes des palmes académiques en argent et émail (éclat). T.T.B 150/200 €
	232	France Ensemble de vingt-six croix d'honneur pour élève au mérite. Modèles en métal blanc, en métal argenté et doré, dix modèles émaillés et onze avec rubans. B à SUP 250/300 €
	233	France Ensemble de trois médailles d'honneur pour élève au mérite, modèles sous couronne. En étal blanc. Rubans. T.T.B Epoque second empire 60/80 €
	234	REPUBLIQUE CENTRAFRICAINE ORDRE DES PALMES ACADEMIQUES Ensemble comprenant : -Insigne de commandeur. Bronze doré et email. Cravate. Dans sa boite de l'orfèvre Arthus Bertrand à Paris, avec insigne de boutonnière. 63 x 40 mm. -Insigne de chevalier. Bronze doré et email. Ruban. Poinçon d'export de l'orfèvre Arthus Bertrand. 40 mm. T.T.B. 80/120€

	235	PORTUGAL. ORDRE DE L'INSTRUCTION PUBLIQUE, créé en 1927. Deux insignes de commandeur. -un vermeil. 60 x 53mm. Poids brut : 20g. -un en bronze doré. 60x 53 mm. Cravates. SUP. 100/150€
	236	URSS Ensemble de deux ordres comprenant : -Ordre du Drapeau rouge du travail. Métal argenté, doré et émaillé. Numéroté 698741 -Médaille du travail. Argentée. Ruban. SUP 60/80€
	237	URSS Ensemble de cinq ordres et médailles soviétiques : -Ordre de la guerre patriotique. Insigne en métal argenté, doré et émaillé . Numéroté 3633706 au dos. Avec écrou. - Ordre de l'étoile rouge. Insigne en métal argenté et émaillé . Numéroté 35477184 au dos. Avec écrou. -Médaille de la Victoire contre l'Allemagne. Ruban. -Médaille de la Libération de Berlin. Ruban. -Médaille de l'anniversaire de la fondation de Moscou. Ruban. T.T.B. 100/150€
	238	URSS Ensemble de dix médailles soviétiques comprenant une médaille du 30e anniversaire de la Victoire contre l'Allemagne, une médaille du 40e anniversaire de la Victoire contre l'Allemagne, une médaille de la Victoire contre l'Allemagne, deux médailles des jubilés de l'Armée soviétique (1968 et 1978), une médaille pour la défense de Moscou, une médaille de la fondation de Leningrad, une médaille de la défense du Caucase, une médaille de la Libération de Koenigsberg, une médaille pour la Bravoure, numérotée (reproduction). Rubans sur support. T.T.B. 80/100€
	239	DIVERS Bonnet phrygien. En drap rouge B.E Fabrication ancienne du centenaire de la révolution (1889) 150/200 €
	240	France Deux documents - L.S du général Jourdan, administrateur général du Piémont au général Wirion (1764-1810), inspecteur de la gendarmerie. Fait le 22 Fructidor an IX à Turin (9 septembre 1801). - Licence en droit civil et canon. Sur vélin avec son cachet de cire rouge dans sa boite de métal blanc. Donné à Bordeaux en aout 1780 au nom de Froment A.B.E 80/100 € Grosse

	241	France Insigne de député. Fragment d'écharpe tricolore brodé de fil d'argent et de soie, à l'aigle impériale sous couronne 17,5x10,5cm E.M (Usures) Epoque Second Empire 80/100€
	242	France Motif de képi d'officier d'infanterie à la grenade, en laiton doré, surmonté de la cocarde tricolore et d'un pompon en passementerie doré. B.E vers 1880 30/50 €
	243	FRANCE DIVERS Ensemble de quatre pièces comprenant : - un motif à la couronne impériale du second empire, En métal argenté. 50x50mm. - un insigne « français sans peur, chrétien sans reproche » En métal argenté et émaillé. 45x30mm. - une aigle bicéphale en dentelle de métal argenté. - Croix miniature en métal doré et émail. Ruban avec banderole « MENS et MANU » T.T.B 50/60 €

244
Jean BOUDRIOT
« LE VAISSEAU DE 74 CANONS »
Quatre tomes (Collection archéologique navale française).
Édition des Grands Seigneurs, 1974.
200 / 300 €

245
CARTE DE L'ISLE D'OTAHITI par le lieutenant J. Cook 1769
C'est lors de son premier voyage, entre 1768 et 1771, que James Cook explore la Polynésie. Il séjourne à Tahiti entre avril et juillet 1768.
26 x 44
100 / 120 €

246
CARTE DE LA GRANDE GRÈCE, y compris la Sicile, dressée pour l'intelligence de l'histoire ancienne de Monsieur ROLLIN par rapport à l'établissement des colonies grecques aux Guerres de Pyrrhus en Italie et des carthaginois en Sicile par le si(eur) d'Anville géographe ord(inaire) du Roi, mars 1738 ; P. BOURGOIN, Sculpter par LEBAS
(Accident).
44 x 33
80 / 100 €

247
CARTE GÉOGRAPHIQUE « L'Italie PROPREMENT DITE »
Gravure en couleurs (tome VIII page 6).
(Accident).
60 / 80 €

248
PLAN DE LA VILLE DE SAINT OMER avec les forts des environs, place Forte du Comté d'Artois à Amsterdam chez Pierre Mortier avec privilège (1705-1745).
50,5 x 41 cm
100 / 200 €

249
COSTUME DE LA MARINE FRANÇAISE
1 – Histoire générale de la marine « Matelot français à l'abordage » par P. Soyer gravé par Pauquet.
Lithographie en couleurs.
2 – « Capitaine de vaisseau et matelot » (1798).
Lithographie en couleurs par H. de Viel-Castel et Villain rue de Sèvres 19.
40 / 60 €

250
Louis Ambroise GARNERAY – 1783-1857
NAVIRE DE GUERRE DEVANT GIBRALTAR
Aquarelle et gouache.
50 x 32
1 200 / 1 500 €

251
ÉCOLE HOLLANDAISE du XIXe siècle
BATEAU AU LARGE DU PORT
Huile sur toile, porte une signature Von Dooren en bas à droite.
48 x 67
600 / 800 €

252
Ferdinand BONHEUR – 1817-1887
LE BATEAU DE SOUTHAMPTON RENTRANT AU HAVRE
Huile sur toile signée en bas à droite.
65 x 54
1 000 / 1 500 €

253
C. MEULANDE, XXe siècle
LE PORT D'ANVERS, 1938
Aquarelle signée et datée en bas à droite.
43 x 68
200 / 300 €

254
Maurice MÉLISSENT – 1911-1988
LE TROIS MÂTS BARQUE EN CALE SÈCHE
Projet d'illustration pour un ouvrage, encre de Chine et crayon.
55 x 35,5
300 / 400 €

255
Maurice MÉLISSENT – 1911-1988
LE PÉTROLIER STANVAC LIRIC AU HAVRE
Projet d'illustration pour un ouvrage, encre de Chine et crayon.
43 x 63
300 / 400 €

256
Patrice BORTOLUZZI – 1950-2006

LE PARIS, LE LAFAYETTE, LE DEGASSE
Gouache signée en bas à droite et titrée en bas à gauche. Encadrée.
37 x 55
300 / 500 €

257
Patrice BORTOLUZZI – 1950-2006
SOUTHAMPTON « LE BERENGARIA ET LE BREMEN »
Gouache signée et titrée en bas à droite.
37 x 54
300 / 500 €

258
CUNARD : CHERBOURG - NEW-YORK
Affiche représentant le Queen Mary et le Queen Elizabeth, numérotée B586, imprimée en Angleterre. Encadrée.
104 x 63,5
200 / 300 €

259
COMPAGNIE GÉNÉRALE TRANSATLANTIQUE
Affiche « Émission de 100 000 actions ordinaires de 150 F au prix de 200 F ».
82 x 62
150 / 200 €

260
Albert SEBILLE – 1874-1953
« FRENCH LINE, COMPAGNIE GÉNÉRALE TRANSATLANTIQUE – PAQUEBOT : LE PARIS, LE HAVRE-NEW YORK » 1922
Affiche lithographique en couleur. Encadrée.
104 x 72 à vue
400 / 600 €

261
A. ROQUIN, école du XXe siècle
Affiche par la CUNARD WHITE STAR « USA-CANADA » figurant le Queen Mary imprimeur Chaix 1936. Encadrée.
92 x 62
300 / 500 €

262
René GRUAU – 1909-2004
« RELAX »

Affiche lithographique originale pour la Compagnie Générale Maritime des Chargeurs Réunis.
Édition Bonsch. Encadrée.
98 x 62
300 / 400 €

263
Michel SCHOU, XX-XXIe siècle
PROJET D'AFFICHE pour le « CLUB MED I »
Gouache signée. Encadré.
74 x 109
300 / 400 €

264
Norman WILKINSON – 1878-1971
WHITE STAR LINE, 1922
Affiche lithographique en couleur. Encadrée.
78 x 104
200 / 300 €

265
COMPAGNIE GÉNÉRALE TRANSATLANTIQUE
« L' ÎLE DE FRANCE » d'après Marin-Marie.
Reproduction encadrée.
47 x 69
50 / 80 €

266
COMPAGNIE GÉNÉRALE TRANSATLANTIQUE FRENCH LINE
LIBERTÉ, 1950 d'après Marin-Marie
Reproduction encadrée.
54 x 74
80 / 100 €

267
COMPAGNIE GÉNÉRALE TRANSATLANTIQUE FRENCH LINE
« L'ÎLE DE FRANCE », 1927
Reproduction d'affiche encadrée.
54,5 x 74,5
50 / 80 €

268
COMPAGNIE GÉNÉRALE TRANSATLANTIQUE FRENCH LINE
« LE FRANCE», 1912

Reproduction encadrée.
54,5 x 74
50 / 80 €

269
AFFICHE POUR E PREMIER PAQUEBOT « FRANCE »
Lithographie en couleur signée ED. Adam, 1922, imprimeur Crète à Paris.
45,5 x 73
300 / 400 €

370
Michel SCHOU, XX-XXIe siècle
« LE NORMANDIE »
Gouache signée en bas à droite.
70 x 112
300 / 400 €

271
Andreas FEININGER – 1906-1999
QUEEN ELIZABETH ET LE CRYSLER BULDING À NEW YORK
Affiche encadrée.
68 x 79
50 / 80 €

272
Jean A. MERCIER
AFFICHE “PRE-NEUF SEUL CALVADOS ADMIS SUR LE NORMANDIE ET LE QUEEN-MARY”
Imprimerie Moderne Nantes-Paris.
60 / 80 €

273
ELLERMAN LINES S.S.
CITY OF LIVERPOOL
Chromolitographie d’après, Ellis Silas. Encadrée.
38 x 57
30 / 50 €

274
COMPAGNIE GÉNÉRALE TRANSATLANTIQUE
LIVRET de quatre feuilles sur la compagnie, encadré.
38 x 23
30 / 50 €

275

NORMANDIE
Lithographie en couleur encadrée.
40 x 37
30 / 50 €

276
LOT DE MENUS pour le Pré Catelan, Le Cabernet, le Château des Reynats, l'Auberge d'Armaille, etc…
60 / 80 €

277
IMPORTANT LOT DE CENT-SOIXANTE HUIT PHOTOGRAPHIES noires et blanches (circa 1920-1960), deux albums de vues aériennes d'Ile de France et de ses châteaux et diverses photographies d'aviateurs, avions, militaires Français, Anglais, Américains et aviation civile.
150 / 200 €

278
LOT DE DOCUMENTS ET MENUS de la Compagnie Générale Transatlantique pour le M.S. LAFAYETTE. Menu du 8/02/1936, menu du 11/02/1936, menu du 14/02/1936.
On y joint une photo du Normandie à New York.
40 / 60 €

279
LOT D'ENVIRON SOIXANTE-DIX CARTES POSTALES figurant divers bâtiments de la Royale, cuirassé Le Provence, croiseur Marseillais, croiseur Duquesne, cuirassé Lorrain et divers.
60 / 80 €

280
LE PAQUEBOT « ILE DE France »
Chromolitographie.
20 x 45
30 / 40 €

281
BATEAU BOUTEILLE fin du XIXe, début du XXe siècle figurant un trois-mâts barque sous voile.
H. : 11 cm – L. : 20 cm
120 / 150 €

282
PETITE BOITE RECTANGULAIRE en ivoire marin figurant une scène de naufragés.
H. : 2 cm – L. : 6,5 cm – P. : 3 cm
100 / 120 €

283

DIORAMA D'UN REMORQUEUR à sec de voile, circa 1940.
35 x 48 x 11 cm
300 / 350 €

284
BOITE À HAMEÇONS en ivoire marin figurant un trois-mâts sur fond de cannage.
H. : 2 cm – L. : 10,5 cm – P. : 10,5 cm
100 / 120 €

285
DEMI-COQUE DE DÉRIVEUR à coque à bordée en bois, circa 1940.
15 x 50 cm
300 / 350 €

286
PETITE POULIE à deux réas en ivoire marin sertie de rivets en cuivre.
3 cm
60 / 80 €

287
PETITE POULIE à deux réas en ivoire marin sertie de rivets de cuivre.
3 cm
60 / 80 €

288
EX-VOTO BRETON, Morbihan, fin du XIXe – début XXe siècle, figurant un trois-mâts Terre-Neuvas à sec de voile. Coque peinte en blanc pour les œuvres mortes et en noir pour les œuvres vives.
H. : 70 cm – L. : 78 cm
300 / 400 €
Un modèle très proche et du même constructeur se trouve en la chapelle Saint Philibert dans le Morbihan.

289
PETITE BOITE RECTANGULAIRE en ivoire marin figurant un baleinier.
2 x 6,5 x 3 cm
100 / 120 €

290
MORUTIER FÉCAMPOIS
Belle maquette de trois-mâts morutier sous voile, coque en bois peint en noir pour les œuvres mortes et en gris pour les œuvres vives. Voile en forme. Sous vitrine. Sur son ber. Début XXe siècle.
Maquette : H. : 46 cm – L. : 63 cm – P. : 16 cm

Vitrine : H. : 51 cm – L. : 72 cm – P. : 30 cm
200 / 300 €

291
BOÎTE RECTANGULAIRE en ivoire marin figurant un bateau de charge.
2 x 6,5 x 3 cm
100 / 120 €

292
BORDA
BELLE MAQUETTE de modèle de cuirassé mixte à éperon et coque en bois doublé de cuivre, machinerie à vapeur à une hélice et trois-mâts. Sous vitrine. Porte une plaque M. J.B. JOUBERT juin 1892.
(Petits accidents).
Vitrine : 66 x 75 x 39 cm
1 500 / 2 000 €

293
PETITE BOITE RECTANGULAIRE en ivoire marin à décor de rose des vents.
2 x 6,5 x 3 cm
100 / 120 €

294
COFFRE D'OFFICIER DE MARINE en frêne et laiton, poignées latérales en bronze, porte une plaque sur le côté gauche « Lieutenant CHERON ».
51 x 100 x 50 cm
200 / 300 €

295
PETITE LONGUE VUE à trois tirages en laiton et gainée de cuir.
L. : 73 cm
60 / 80 €

296
COMPAS DE RELÈVEMENT en laiton dans son habitacle. De la Maison H. MORIN à Paris.
Housse de transport en cuir.
Diam. : 8 cm
50 / 80 €

297
THÉODOLITE de la Maison, W. OTTWAY & Cie Ltd à Londres, en bronze et laiton daté 1916 « Director n° 5MK » n° 478.
150 / 200 €

298
CUTTY SARK
Maquette du clipper britannique présentant sous voile. Coque en bois peinte.
(Accident)
H. : 75 cm – L. : 110 cm
200 / 300 €

299
PETIT VOILIER DE CLASSE « J », coque peinte en blanc pour les œuvres vives et en vert pour les œuvres mortes, gréement aurique, voile en coton, circa 1950. Sur ber.
76 x 76 cm
500 / 600 €

300
COMPAS DE NAVIGATION À ROSE HUMIDE monté sur cardan dans son habitacle de cuivre avec vérine et son brûleur, marqué « Canada » avec plaque de fabricant.
H. : 26 cm
300 / 400 €

301
RÈGLE PARALLÈLE en ébène et laiton.
L. : 30 cm
40 / 50 €

302
COMPAGNIE GÉNÉRALE TRANSATLANTIQUE
CASIER À BOUTEILLE en bois. Avec marque au pochoir.
H. : 36 cm – L. : 60 cm – P. : 36 cm
40 / 50 €

303
AMUSANT BOCAL À BONBONS en verre et bouchon de bakélite rouge avec son étiquette « Bonbon confiserie Transatlantique, marque déposée ».
H. : 26 cm
50 / 80 €

304
VOILIER DE BASSIN type classe « J », coque en bois, en quille lestée au plomb et pont latté en acajou, à gréement aurique, voile en coton. Circa 1950. Sur ber.
H. : 118 cm – L. : 120 cm
700 / 800 €

305

BELLE MAQUETTE DE GOELETTE DE CHARGE pour le cabotage en Bretagne, le tableau arrière « Joffre A Laurient ». Belle coque pleine œuvre -vive rouge et œuvre morte grise, gréement à deux mâts francs sous voile de coton. Sur ber. Circa 1920.
L. : 120 cm – H. 130 cm
1 500 / 1 800 €

306
SEXTANT DE MARQUE FREIDBERGER, à optique Zeiss, modèle homologué marine marchande. Complet dans sa boîte d'origine de transport. En état de fonctionnement.
300 / 350 €

307
COMPAS À ROSE HUMIDE sur cardan dans sa boîte d'acajou.
H. : 11 cm – L. : 19 cm – P. : 19 cm
60 / 80 €

308
LONGUE VUE À DEUX TIRAGES en laiton et fût en acajou, vers 1850.
120 / 150 €

309
GRAND VOILIER DE BASSIN coque et pont en bois vernis façon acajou, coque lattée à membrures, quille lestée au plomb, gréement aurique. Voile en coton. Système « Berne » de compensation des voiles, trappe de visite de cale. Sur ber. Circa 1950.
H. : 150 cm – L. : 147 cm
1 200 / 1 500 €

310
GITOMÈTRE À BULLE ANGLAIS dans sa boîte en acajou verni. Circa 1940.
13 x 58 x 8 cm
150 / 180 €

311
GITOMÈTRE de charge de cargo en cuivre.
35 x 44 cm
100 / 120 €

312
GRANDE BALANCE DE LABORATOIRE sous vitrine en acajou de marque « Prolabo Paris ».
H. : 47 cm – L. : 47 cm – P. : 24 cm
100 / 150 €

313

GRAND VOILIER DE BASSIN, Coque et pont en bois vernis latté, œuvres vives peintes en noir, quille lestée au plomb, gréement aurique, voile en coton, système « Berne » de compensation des voiles, d'origine, trappe de visite siglé « Lady B ». Sur son ber d'origine. Circa 1950.
H. : 140 cm – L. : 137 cm
1 200 / 1 500 €

314
MALLE DE VOYAGE en bois, toile façon cuir de crocodile avec lattage en bois et renfort en fer ornée de nombreux autocollants factices.
H. : 49 cm – L. : 88 cm – P. : 55 cm
50 / 80 €

315
RARE MAQUETTE NAVIGANTE DE DINGHY. Coque en bois peint blanc et œuvres vives rouge, voile en coton. Sur son ber. Circa 1950.
L. : 120 cm
700 / 800 €

316
LAVABO DE CABINE ANGLAIS d'époque victorienne en acajou et placage d'acajou ouvrant à deux abattants et un vantail, les côtés ajourés de fleurettes.
(Transformations et accidents).
127 x 46 x 23 cm
200 / 300 €

317
VOILIER DE BASSIN coque peinte en blanc avec lignée de flottaison verte, marque à la proue « Scottie », coque lestée au plomb, gréement aurique, voile en coton vert et blanc. Sur son ber.
(Restaurations dans le haubanage et le gréement).
H. : 150 cm – L. : 130 cm
700 / 800 €

318
CANOT DE COURSE AMÉRICAIN DE BASSIN, circa 1930, machinerie à vapeur vive, coque en bois verni, œuvre vive peinte en vert, propulsion à hélice, accastillage en laiton. Sur son ber.
H. : 20 cm – L. : 126 cm
1 500 / 1 800 €

319
AMUSANTE CHOPPE À BIÈRE en étain martelé avec logo émaillé du S.S. Reina Del Mar à fond translucide en verre dépoli figurant un pendu et la mention « The last Drop ».
H. : 12 cm

50 / 80 €

320
COMPAGNIE GÉNÉRALE TRANSATLANTIQUE
PLAT ROND en métal argenté. Siglé du monogramme circulaire.
Diam. : 27,5 cm
100 / 150 €

321
COMPAGNIE GÉNÉRALE TRANSATLANTIQUE, ERCUIS ou CHRISTOFLE
DEUX ASSIETTES À DESSERT en métal argenté. Siglé du monogramme circulaire.
Diam. : 22,5 cm
200 / 300 €

322
CHRISTOFLE pour LA COMPAGNIE GÉNÉRALE TRANSATLANTIQUE - PAQUEBOT NORMANDIE
Plateau en métal argenté. Siglé du monogramme circulaire.
31 x 5 x 42 cm
150 / 200 €

323
COMPAGNIE GÉNÉRALE TRANSATLANTIQUE - PAQUEBOT NORMANDIE
POT À CAFÉ service « Transat » créé par Luc Lancel, orfèvre CHRISTOFLE pour les premières classes du Normandie. Poignée avec isolant. Siglé du monogramme circulaire.
H. : 10 cm
100 / 150 €

324
COMPAGNIE GÉNÉRALE TRANSATLANTIQUE - PAQUEBOT NORMANDIE
POT À CAFÉ service « Transat » Christofle, créé par Luc Lancel pour les premières classes du Normandie. Poignée avec isolant. Siglé du monogramme circulaire.
H. : 10 cm
100 / 150 €

325
COMPAGNIE GÉNÉRALE TRANSATLANTIQUE - PAQUEBOT NORMANDIE
GRAND PLAT DE SERVICE en inox de la Maison Bouillet-Bourdelle à Lyon. Siglé du monogramme circulaire.
52 x 41 cm
60 / 80 €

326
COMPAGNIE GÉNÉRALE TRANSATLANTIQUE - PAQUEBOT NORMANDIE

POT À LAIT service « Transat » créé par Luc Lancel par Christofle pour les premières classes. Siglé du monogramme circulaire.
H. : 9 cm
100 / 150 €

327
COMPAGNIE GÉNÉRALE TRANSATLANTIQUE - PAQUEBOT NORMANDIE
POT À LAIT service « Transat » créé par Luc Lancel par Christofle pour les premières classes. Siglé du monogramme circulaire.
H. : 7,5 cm
100 / 150 €

328
COMPAGNIE GÉNÉRALE TRANSATLANTIQUE - NORMANDIE, 1935
Christofle
SAUPOUDREUSE en métal argenté et verre à pans coupés, siglé du monogramme circulaire sur le bouchon et sur le fond.
H. : 14 cm
80 / 100 €

329
FOURCHETTES ET COUTEAUX en métal argenté de la Compagnie Générale Transatlantique. On y joint trois couteaux et une fourchette avec ancre marine.
30 / 40 €

330
COMPAGNIE GÉNÉRALE TRANSATLANTIQUE - PAQUEBOT NORMANDIE
PLATEAU de service en inox de la maison Bouillet-Bourdelle à Lyon. Siglé du monogramme circulaire.
46 x 36 cm
60 / 80 €

331
COMPAGNIE GÉNÉRALE TRANSATLANTIQUE
PAIRE DE COQUETIERS AMÉRICAINS en porcelaine de Limoges de chez Haviland, monogramme rectangulaire de couleur marron, pour la classe touriste du Normandie. Service « Neuilly ».
100 / 150 €

332
COMPAGNIE GÉNÉRALE TRANSATLANTIQUE
VASE DE NUIT en porcelaine de Limoges avec cachet au dos, anse décorée, monogramme rectangulaire de couleur marron pour la classe touriste du Normandie.
H. : 10 cm – L. : 20,8 cm

120 / 150 €

333
COMPAGNIE GÉNÉRALE TRANSATLANTIQUE
TASSE À CAFÉ en porcelaine de Limoges à liseré doré pour le paquebot France.
15 / 20 €

334
COMPAGNIE GÉNÉRALE TRANSATLANTIQUE
CALENDRIER PERPÉTUEL 1952 en verre églomisé dessin de R. Bouvard figurant les navires de compagnie sur fond de rose des vents et animaux marins par A. Gerrer S.A. à Mulhouse.
36 x 24
200 / 300 €

335
COMPAGNIE GÉNÉRALE TRANSATLANTIQUE
PLATEAU en résine figurant les bateaux de la compagnie. Circa 1965.
35 x 45 cm
120 / 150 €

336
COMPAGNIE GÉNÉRALE TRANSATLANTIQUE
BOUTEILLE DE VIN « Château Vieux Gombeaud, 1985 » numéroté 06535.
30 / 50 €

337
OBJETS PUBLICITAIRES DE LA COMPAGNIE GÉNÉRALE TRANSATLANTIQUE
1 – Bougie CGM French Line.
Porte conteneurs.
2 – Petit paquebot en faïence
2 – Deux éventails de CGT.
30 / 50 €

338
COMPAGNIE GÉNÉRALE TRANSATLANTIQUE – PAQUEBOT NORMANDIE
PAIRE DE CHAISES LONGUES DE PONT dites transat en hêtre laqué rouge, dossier et assise en cannage, repose pied à barreaux. Modèle en usage sur le Normandie en 1935 avec leur matelas en toile rouge siglé CGT.
(Cannages refaits).
93 x 140 x 59 cm
1 500 / 2 000 €
Bibliographie : Normandie par François Robichon, page 99 et 101 aux éditions Herscher.

339

COMPAGNIE GÉNÉRALE TRANSATLANTIQUE
LOT comprenant un cintre en bois, un petit briquet, un bandeau de Bachi « Flandre », une petite boîte en laiton.
40 / 50 €

340
LE VILLE D'ALGER 1935-1968 – COMPAGNIE GÉNÉRALE TRANSATLANTIQUE FRENCH LINE.
BELLE MAQUETTE en bois et métal peint sous vitrine.
H. : 41 cm – L. : 106 cm – P. : 22 cm
400 / 600 €
Historique : Il est mis en service en septembre 1935. Il est le plus gros paquebot français construit pour les lignes d'Afrique du Nord. Il a pour sister-ship « la ville d'Oran ». Il participe entre autre à l'expédition de Norvège comme transport de troupes et à l'évacuation de Dunkerque en juin 1940.
Il participe à l'exfiltration du stock d'or de la Banque de France de Brest à Casablanca et à Dakar.
Il est racheté en 1966 par l'armateur grec Typaldos et démoli en Italie en 1969.

341
MEUBLE DE TOILETTE ANGLAIS DE CABINE d'époque victorienne en bois naturel teinté acajou muni de l'adduction d'eau et d'un miroir, un abattant à trois casiers, un abattant dévoilant un lavabo en faïence et trois vantaux en partie basse, le dernier muni d'une cuvette en zinc pour recueillir les eaux usées, monture et robinetterie en métal chromé.
H. : 175 cm
200 / 300 €

342
ÉCHELLE DE BANNETTE en résineux avec accastillage en laiton.
H. : 159 cm – L. : 38 cm
80 / 120 €

343
PAQUEBOT « LIBERTÉ » 1950
BELLE MAQUETTE en métal, bois et plastique sous vitrine.
H. : 56 cm – L. : 160 cm – P. : 37 cm
300 / 400 €
Historique : « L'Europa » ex paquebot Transatlantique allemand construit par les chantiers « Blahm et Voss » à Hambourg et lancé en 1930.
Il est cédé à la Compagnie Générale Transatlantique en remplacement de la perte du Normandie et rebaptisé « Liberté » et remis en service en 1950. Il est désarmé au Havre en 1961.

344

PAQUEBOT RMS WINDSOR CASTLE 1959 « Compagnie Union Castle Line » trois fauteuils club de la salle à manger de première classe en acajou piétement réuni par une entretoise en “X”. (Garniture refaite légèrement tâchée).
H. : 84 cm – L. : 55 cm – P. : 45 cm
600 / 800 €
Le Windsor Castle lancé en 1959 reliait Southampton à Durban, il fût désarmé en 1977.

345
BELLE LAMPE DE TABLE DE PAQUEBOT SUR PIED avec bras articulé et abat-jour en cuivre.
H. : 61 cm
300 / 350 €

346
PAQUEBOT RMS WINDSOR CASTLE 1959 « Compagnie Union Castle Line »
TABLE DE BAR plateau en acajou et piétement en fonte.
H. : 80 cm – L. : 116 cm – P. : 77 cm
900 / 1 000 €
Le Windsor Castle lancé en 1959 reliait Southampton à Durban, il fût désarmé en 1977.

347
PAQUEBOT RMS WINDSOR CASTLE 1959 « Compagnie Union Castle Line »
MOBILIER DE FUMOIR compose d’un canapé et deux fauteuils, montants en acajou. (Garniture refaite, petite tâche).
Canapé : H. : 85 cm – L. : 153 cm – P. : 75 cm
1 500 / 2 000 €
Le Windsor Castle lancé en 1959 reliait Southampton à Durban, il fût désarmé en 1977.

348
STRAPONTIN en teck et ferrures en laiton.
40 x 36 cm
180 / 200 €

349
IMPORTANT CANOT MOTEUR AMÉRICAIN DE BASSIN, circa 1940, coque pont latté, coque à membrures, monteur électrique, propulsion à hélice et gouvernail, trappe de visite du moteur ornée d’échappement en laiton. Sur son ber.
H. : 20 cm – L. : 113 cm
400 / 500 €

350
PAIRE DE LAMPES DE CABINE SUR PIED et abat-jour en cuivre.
H. : 43 cm
400 / 500 €

351
MONTRE DE TIMONERIE DE CARGO de marque Seiko avec cadran au quart de silence radio. Mouvement rapporté à quartz.
150 / 180 €

352
PATÈRE DE CABINE DE PAQUEBOT en laiton à multiples accroches.
H. : 17 cm
90 / 100 €

353
PATÈRE DE CABINE DE PAQUEBOT en laiton à multiples accroches.
H. : 17 cm
90 / 100 €

354
PETIT REMORQUEUR JOUET MÉCANIQUE À CLÉ coque en bois, œuvres vives rouges et œuvres mortes noires avec trappe de visite sous la cheminée, circa 1950.
120 / 150 €

355
PETIT PHARE DE RECHERCHE DE PONT en cuivre avec ailettes de refroidissement, poignée dorsale, fixation en étriller et piétement circulaire avec trois points de fixation.
H. : 40 cm
350 / 400 €

356
APPLIQUE DE COURSIVE de type hublot en bronze et cuivre, grille de protection et verre bombé, trois pattes de fixation.
Diam. : 24 cm
150 / 180 €

357
ÉTAGÈRE DE CLOISON DE CABINE DE PAQUEBOT en acajou.
60 x 33 x 25 cm
50 / 80 €

358
PORTE SERVIETTE DE CABINE DE PAQUEBOT en cuivre et laiton.
L. : 40 cm
80 / 100 €

359
PORTE SERVIETTE DOUBLE DE CABINE DE PAQUEBOT en cuivre et laiton.

L. : 60 cm
100 / 120 €

360
ÉTAGÈRE DE CLOISON DE CABINE DE PAQUEBOT en acajou.
60 x 33 x 25 cm
50 / 80 €

361
PETITE ARMOIRE DE CLOISON À PHARMACIE en acajou et métal chromé.
46 x 30 x 19 cm
50 / 80 €

362
PAIRE D'APPLIQUES DE COURSIVE en laiton et grilles de protection du verre à double patte de fixation.
H. : 18 cm
120 / 150 €

364
GROSSE BOUÉE DE MARQUE « HOMME À LA MER » avec ampoule flash.
130 / 150 €

365
BATEAU DE BASSIN quillard de type day boat coque en bois peinte en bleu, pont latté avec roof, gréement marconi, quille lestée au plomb et gouvernail avec système de compensation. Ber pliant. Circa 1950.
H. : 150 cm – L. : 84 cm
400 / 500 €

366
HUBLOT DORMANT en fonte d'aluminium avec son verre d'origine et douze points de fixation.
Diam. : 49 cm
200 / 250 €

367
PAIRE D'APPLIQUES DE COURSIVE en bronze et abat-jour en cuivre siglé Wiska.
H. : 21 cm
250 / 300 €

368
FEU DE POSITION en métal laqué vert avec demi-lentille de Fresnel monté à l'électricité.
H. : 26 cm

60 / 80 €

369
PAIRE DE PATÈRES CINTRE DE CABINE DE PAQUEBOT en laiton.
L. : 40 cm
80 / 100 €

370
PENDULE DE CLOISON DE CABINE à huit jours. De marque « CRESCENT » fabrication Turque en laiton, cerclage gradué. Circa 1940.
Fonctionne.
Diam. : 30 cm
40 / 50 €

371
BINOCULAIRES DE SÉMAPHORE de marque « FUJI MEIBO », 15 x 80, n° de série 3002, optique de marque Zeiss en aluminium et vis de serrage en laiton. Les deux oculaires sont réglables individuellement avec son cache oculaire d'origine, monté sur fût conique gradué avec six points de fixation.
4 500 / 5 000 €

372
« MARIEN RADIO AND CO LTD »
MONTRE DE TIMONERIE DE CARGO mouvement à quartz.
Diam. : 17,5 cm
180 / 200 €

373
DEUX MAINS COURANTES DE COURSIVE DE CARGO en teck et embout de fixation en laiton chromé.
L. : 33 cm
150 / 180 €

374
LAMPE BALLADEUSE DE MACHINERIE DE BATEAU manche en bois, grille de protection en laiton avec crochet de fixation.
70 / 80 €

375
BAROMÈTRE-HOLOSTÉRIQUE compensé en température, transportable en avion de marque « NAUDE ».
200 / 220 €

376

PRESSE-PAPIER en bronze « Les cheminées du France », bronze doré.
Diam. : 7,5 cm
80 / 100 €

377
LAMPE BALLADEUSE DE MACHINERIE DE BATEAU manche en bois, grille de protection en laiton avec crochet de fixation.
70 / 80 €

378
PAIRE DE LAMPES D'APPLIQUES DE BANETTE en laiton et verre opalin blanc.
H. : 13 cm – L. : 35 cm – P. : 7 cm
150 / 200 €

379
LOT DE SEPT INTERRUPTEURS, de paquebot, en céramique et laiton.
50 / 80 €

380
ARMOIRE VITRÉE D'INCENDIE DE PAQUEBOT avec sa hache à incendie.
95 x 35 x 12 cm
150 / 200 €

381
COFFRET DE LIFE BOAT en bois peint en rouge avec son compas à rose humide monté sur cardan avec sa vérine à pétrole d'origine.
120 / 150 €

382
CENDRIER DE PAQUEBOT en laiton et cuivre.
H. : 15 cm
30 / 40 €

383
PETIT ÉQUIPÉ DE CABINE en laiton et tressage de cordage.
40 x 20 cm
40 / 50 €

384
PORTE-BOUTEILLE DE CABINE en laiton.
H. : 8 cm – Diam. : 14 cm
30 / 40 €

385

MONTRE DE TIMONERIE DE CARGO de marque Seiko mouvement rapporté à quartz.
Diam. : 22 cm
100 / 120 €

386
DEUX PORTE-SERVIETTES DOUBLES en laiton de cabine de paquebot.
1 – L. : 63 cm
2 – L. : 32 cm
120 / 150 €

387
BELLE PAIRE DE PETITES APPLIQUES coudées en laiton avec leur protèges ampoules en verre d'origine.
14 cm
40 / 50 €

388
MÉDAILLON en bronze « Fédération Nationale des Pilotes de France et de l'Union Française » fixé sur panneau de bois.
Diam. de la médaille : 12 cm
Panneau : 23 x 20 cm
50 / 60 €

389
Jean PATOU, Paris
DEUX FLACONS DE PARFUM « VOYAGEUR » en profilé de paquebot, un flacon de 50 ml, un flacon de 5 ml.
80 / 100 €

390
APPLIQUE DE CABINE DE PAQUEBOT en laiton et aluminium. Circa 1960.
H. : 28 cm
50 / 80 €

391
PAIRE DE PORTE-SERVIETTES DE CABINE DE PAQUEBOT en laiton.
L. : 73 cm
80 / 100 €

392
UN SUPPORT DÉVIDOIR DE PAPIER TOILETTE et UN PORTE SAVON ovale en laiton.
50 / 60 €

393

PORCELAINE DE LIMOGES
VASE à décor imprimé « Le Havre – Le Transatlantique – L'Ile de France ».
H. : 26 cm
30 / 50 €

394
DEUX BOÎTES en porcelaine de Limoges.
1 – « Le France »
H. : 6 cm – Diam. : 11 cm
2 – « Boulogne sur Mer L'INVIDA sous pression »
H. : 7,5 cm – Diam. : 15 cm
40 / 50 €

395
1 – PENDULE en forme d'hélice d'avion en bois « Aéropostale ».
2 – Récepteur radio de marque « Rockwell Collins ».
3 – Deux boucles de ceinture de la marine soviétique.
50 / 100 €

396
IMPORTANTE MAQUETTE DU CUIRASSIER « RICHELIEU » bois peint gris pour les œuvres mortes et rouge pour les œuvres vives, lancé le 17 janvier 1939 et désarmé en 1967. 1er cuirassier français de classe Richelieu.
H. : 81 cm – L. : 250 cm – P. : 40 cm
300 / 600 €

397
GRANDE BARRE MAIN-COURANTE de coursive en laiton.
L. : 110 cm
80 / 100 €

398
PAIRE D'APPLIQUES en cuivre et laiton.
16 cm
120 / 150 €

399
THERMOMÈTRE DE MACHINERIE DE CARGO en laiton avec graduation C° et F°.
80 / 100 €

400
MAQUETTE DE BATEAU CLASSE M radiocommandé.
100 / 150 €

401
POUPE DE BATEAU en chêne avec son hélice, son presse-étoupe et son arbre de transmission. Circa 1940-1950.
H. : 64 cm – L. : 140 cm
120 / 150 €

402
AERBOATS
SPEED BOAT à élastique, coque en bois peint siglé sur l'étrave « GREYHOUND ».
L. : 76 cm
250 / 300 €

403
MAQUETTE DU PORTE AVION « CHARLES DE GAULLE » en bois peint et électrifié. (Manques et accidents). L : 133 cm
100 / 150 €

ARMES ET SOUVENIRS HISTORIQUES

UNIFORME D'OFFICIER DES
GARDES FRANÇAIS
Copie de style Louis XVI.
500 / 600 €

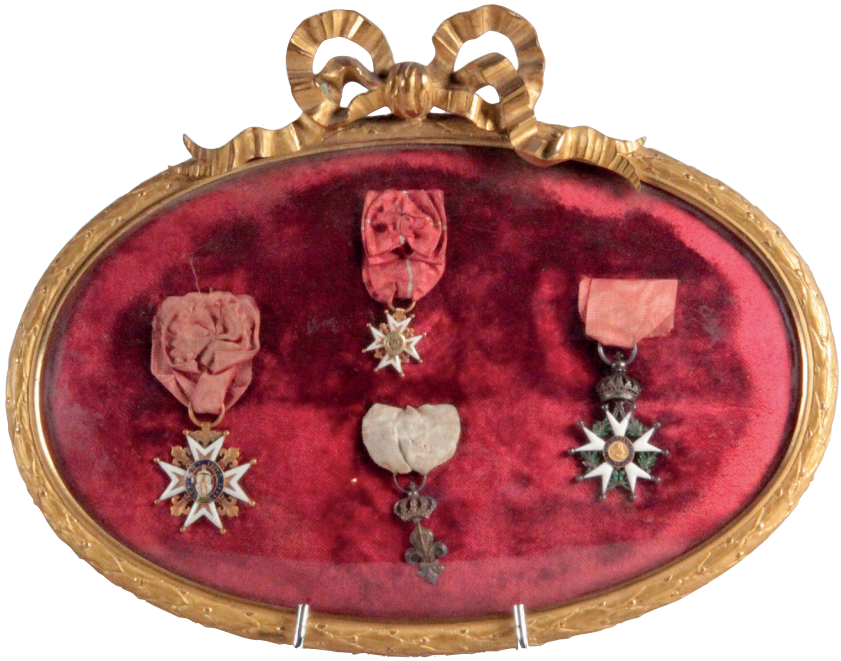

- CROIX DE CHEVALIER DE L'ORDRE DE SAINT-LOUIS or et vermeil
- CROIX DE CHEVALIER DE SAINT LOUIS réduction
- LYS SANS COURONNE en argent
- ÉTOILE DE CHEVALIER DE LA LÉGION D'HONNEUR
modèle 1er Empire « 2e type » en argent, or et émail.
800 / 1 000 €

SABRE D'OFFICIER VOLONTAIRE
Époque révolutionnaire.
1 200 / 1 500 €

SABRE D'OFFICIER VOLONTAIRE
Époque révolutionnaire.
1 200 / 1 500 €

ÉPÉE D'OFFICIER D'ÉTAT MAJOR
Époque Premier Empire.
1 200 / 1 500 €

FUSIL DE RÉCOMPENSE À SILEX « Donné par le Roi » modèle 1817.
Époque Restauration.
4 000 / 5 000 €

VERSAILLES

ÉRIC PILLON ENCHÈRES

COMMISSAIRE - PRISEUR

S.V.V agrément N° 202-328

SAMEDI 24 NOVEMBRE 2018 à 14H30

HUILES SUR TOILE, GRAVURES, DOCUMENTS, SCULPTURES
Par CHAPERON, WIBAULT, Paul LENGELLE.

ARMES BLANCHES DES XVIIIe ET XIXe SIÈCLES
Sabres d'officier volontaire révolutionnaires , Épées d'officiers, Sabres réglementaires du XIXe siècle.

ARMES À FEU DES XVIIIe ET XIXe SIÈCLES
Rare fusil « Donné par le Roi » modèle 1817, Carabine à percussion annulaire, à bloc tombant de MILLER & VAL GREISS à Munich
Pistolets, mousquetons et fusil réglementaires.

ORDRES DE CHEVALERIE - DÉCORATIONS
Cadre contenant deux ordres de Saint Louis et une étoile de la Légion d'honneur, d'époque Restauration.

ÉQUIPEMENTS
Uniformes, Cuivrerie

DOCUMENTATION

COLLECTION D'ORDRES DE CHEVALERIE DE M. X – ORDRES DU SAINT SIÈGE
Ordre de Saint Sylvestre, Ordre de Saint Grégoire Le Grand , Ordre de Pie IX, Ordre du Saint Sépulcre

ORDRE DE MALTE – ORDRES RELIGIEUX
Ordre de Notre Dame de la Merci, Ordre de Sainte Catherine du Mont Sinaï
Ordre du Saint Sépulcre Orthodoxe, Ordre Hospitalier de Saint Lazare de Jérusalem

ORDRES DE FANTAISIE

ORDRES DE CHEVALERIE ET MÉDAILLES FRANÇAISES
Ordre de la Légion d'honneur, Palmes académiques, Médailles militaires

Expert : Jean-Claude DEY
Expert honoraire prés la Cour d'Appel de Versailles
Ancien Assesseur près la Commission de Conciliation et d'Expertise Douanière
Membre du Syndicat Français des Experts Professionnels en Œuvres d'Art

Assisté d'Arnaud de GOUVION SAINT-CYR

8 bis Rue Schlumberger, 92430 MARNES LA COQUETTE
Tél: 01 47 41 65 31 - Fax: 01 47 41 17 67 - E-mail : jean-claude.dey@wanadoo.fr
Site web : http://expert.jcdey.over-blog.com/

MARINE
Tableaux, dessins, aquarelles, affiches, gravures, cartes anciennes, maquettes navigantes, maquettes avec machine à vapeur, instruments scientifiques et de navigation, accastillage, objets de décoration, mobilier de marine.

CATALOGUE COMPLET SUR NOTRE SITE www.pillon-encheres.com ou www.pillon.auction.fr
Enchères en ligne sur Drouot LIVE

EXPOSITIONS

Vendredi 23 novembre de 11h à 13h et de 14h à 18h et le matin de la vente de 10h à 12h.

HÔTEL DES VENTES DU CHÂTEAU
13, avenue de Saint-Cloud - 78000 VERSAILLES
Tél. 01 39 02 40 40 - Fax 01 39 49 90 01

BUREAU DE PARIS
2, avenue Pierre Ier de Serbie - 75116 PARIS
Tél. 01 47 20 64 50