VERSAILLES

HÔTEL DES VENTES DU CHÂTEAU

Dimanche 22 octobre 2017 à 14 h 30

François-Émile DECORCHEMONT (1880-1971)
La grenouille
Pâte de verre signée.
Haut. : 7 cm - Diam. : 14 cm
1 500 / 2 000 €

Émile-Jacques RUHLMANN (1879-1933)
TABLE DE SALLE À MANGER en placage de Macassar.
Haut. : 75 cm - Larg. : 173 cm - Prof. : 103 cm
Deux allonges au modèle de 55 cm
15 000 / 20 000 €

Bibliographie :
RUHLMANN, Éditions du Regard.
Une table avec un piétement similaire mais disposant d'un plateau ovale est reproduite page 203

Éric Pillon Enchères

Henri PETITOT (1914-1938)
LAMPE CHAMPIGNON en bronze argenté et verre satiné, signée.
Haut. : 52 cm
800 / 1 000 €

Renato MONTANARO (né en 1959)
Hector, 2006
Aluminium poli signé et numéroté 7/8.
Haut. : 37 cm - Long. : 73 cm
1 500 / 2 000 €

Jacques ADNET (1900-1984)
BUREAU MINISTRE en hémicycle entièrement gainé de parchemin ouvrant à neuf tiroirs et deux tirettes, poignées en métal chromé.
Sous-main gainé de cuir marron.
Haut. : 77 cm - Long. : 200 cm - Prof. : 100 cm
20 000 / 25 000 €

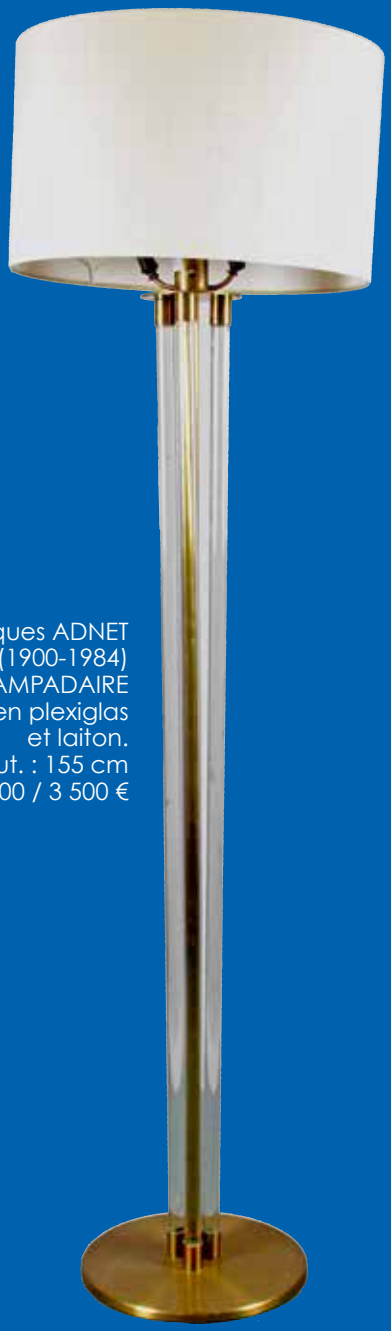

Jacques ADNET
(1900-1984)
LAMPADAIRE
en plexiglas
et laiton.
Haut. : 155 cm
3 000 / 3 500 €

VERSAILLES

ÉRIC PILLON ENCHÈRES

COMMISSAIRE - PRISEUR

S.V.V agrément N° 202-328

DIMANCHE 22 OCTOBRE 2017 à 14h30

ARTS DÉCORATIFS DU XXe SIÈCLE

VERRERIE - OBJETS D'ART - BRONZES - LUMINAIRES - MOBILIER

ADNET - BACCARAT - BITTER - CAPRON - CASA LOPEZ - CHRISTOFLE - DALI - DAUM
DECORCHEMONT - DEPINOIX - DIOR - DOMINIQUE - DOUZIEH - DUMAS - FARINA
FREOUR - GALLÉ - GAM - GOLDSCHEIDER - JAEGER LE COULTRE - JANSEN - JOUVE
KNOLL - KRASS - LABORIE - LALIQUE - LAURENT - LE FAGUAYS - LEGRAS - LELEU
LEMANCEAU - LOUCHET - MERE - MONTANARO - de MONTPELLIER - MORIONNET
MULLER - NOVARO - PASCAUD - PERZEL - PETITOT - PINTO - RAAK - ROBJ - ROCHARD
ROYAL DUX - RUHLMANN - SABINO - SANTA - SCHNEIDER - SCHNELL - SÈVRES
SPADE - SÜE et MARE - THARAUD - VALTON - Van LITH

COLLECTION DE MINÉRAUX ET COQUILLAGES

COLLECTION DE SULFURES

PHOTOS

BONFILS - ZANGAKI - PEYREFITTE - Agence MEURISSE

ARTS PREMIERS

ARTS D'ASIE

EXPOSITIONS

Vendredi 20 octobre de 14h à 18h
Samedi 21 octobre de 11h à 13h et de 14h à 18h
Dimanche 22 octobre de 10h à 12h

CATALOGUE COMPLET DE 300 LOTS, TOUS ILLUSTRÉS ET NUMÉROTÉS SUR NOTRE SITE
www.pillon-encheres.com ou www.pillon.auction.fr

Enchères en ligne sur Drouot LIVE

HÔTEL DES VENTES DU CHÂTEAU
13, avenue de Saint-Cloud - 78000 VERSAILLES
Tél. 01 39 02 40 40 - Fax 01 39 49 90 01
Courriel : pillon-encheres@wanadoo.fr

BUREAU DE PARIS
2, avenue Pierre Ier de Serbie - 75116 PARIS
Tél. 01 47 20 64 50
Courriel : pillon-encheres@wanadoo.fr

DAUM NANCY
VASE SOLIFLORE à section ovale en verre nuagé.
Haut. : 45 cm
300 / 400 €

Émile GALLÉ (1846-1904)
PETITE TABLE BASSE plateau agrémenté d'un décor marqueté d'oiseaux et de fleurs, signée.
Haut. : 56 cm - Diam. : 60 cm
1 200 / 1 500 €

Attribué à LEGRAS
PAIRE DE VASES Kuttrolf en verre émaillé rehaussé de dorures.
Vers 1900.
Haut. : 50 cm
800 / 1 000 €

BACCARAT pour NICE-FLORE
SUITE DE CINQ FLACONS en cristal, signés.
Haut. : 11 cm
600 / 800 €

DAUM NANCY
VASE en verre mamoréen à décor de vitrifications en surface, signé.
Haut. : 12 cm - Long. : 17,5 cm
200 / 300 €

Émile MULLER (1823-1889)
BUSTE DE JEANNE STRASSE en grés émaillé, signé et titré.
Haut. : 48 cm
1 200 / 1 500 €

GOLDSCHEIDER
La fermière
Terre cuite signée portant un n° 137/6.
Haut. : 60 cm
600 / 800 €

CHNE
PAIRE DE POTS À GINGEMBRE en porcelaine bleu et blanc.
Haut. : 22 cm
300 / 400 €

JAEGER LE COULTRE
RÉVEIL DE VOYAGE, vers 1950,
gainé de pécari.
Haut. : 10,5 cm - Larg. : 6 cm
180 / 200 €

René LALIQUE (1860-1945)
BOÎTE RONDE « Figurines et voiles » 1929, signée.
Haut. 7 cm - Diam. : 10,5 cm
300 / 400 €
Bibliographie :
F. Marcilhac, catalogue raisonné, n° 97 p. 241.

Attribué à BACCARAT
FLACON ET SON BOUCHON
en verre millefiori, daté 1854.
Haut. : 13 cm
300 / 400 €

Charles VALTON (1851-1918)
Lionne blessée
Épreuve en bronze signée. Fondeur SIOT Paris.
Haut. : 33 cm - Long. : 44 cm
1 200 / 1 500 €

Georges LAURENT (né en 1940)
La perdrix, 2016
Bas-relief en argent signé,
numéroté 5/50.
Poids : 111 g
250 / 300 €

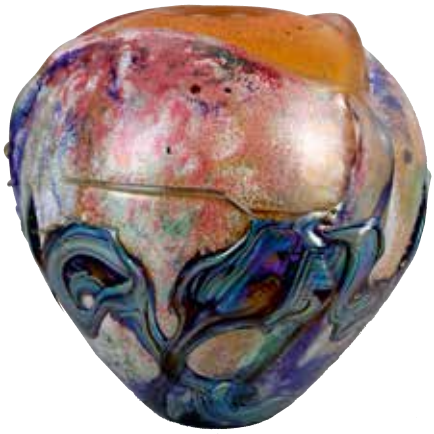

Jean-Claude NOVARO (né en 1943)
VASE BOULE en verre soufflé signé
et daté 1995.
Haut. : 30 cm
1 200 / 1 500 €

Coquillages et coraux.

Jean-Paul Van LITH (né en 1940)
Totem, 2000
Sculpture en verre, signée. Haut. : 58 cm
1 000 / 1 200 €

L. GUILLEMIN
Les boxeurs, vers 1930
Grande lampe de table en régule, verre et acier.
Haut. : 75 cm - Larg. : 46 cm - Prof. : 25 cm
3 000 / 4 000 €

PETITE ARMOIRE en placage
d'ébène de Macassar, vers 1940.
Haut. : 130 cm - Long. : 100 cm
Prof. : 47 cm
1 200 / 1 500 €

Salvador DALI (1904-1989)
Castor et Pollux
Paire de pique-cierges en laiton poli et doré, signés et numérotés.
Haut. : 32 cm
1 800 / 2 000 €

DOMINIQUE
PETITE ARMOIRE en placage de noyer.
Haut. : 160 cm - Larg. : 80 cm - Prof. : 37 cm
7 000 / 8 000 €

François-Émile DECORCHEMONT (1880-1971)
Papillons et fleurs
Bas-relief en pâte de verre signé monture en fer forgé.
16 x 40 cm
1 000 / 1 500 €

LAMPE en tôle laquée
vert et laiton sur colonne
cannelée en acajou.
Vers 1940.
Haut. lampe : 45 cm
Haut. colonne : 87 cm
800 / 1 000 €

Jules LELEU (1883-1961)
TABLE DE SALON en palissandre
et marqueterie de palissandre.
Haut. : 74 cm - Diam. : 86 cm
1 200 / 1 500 €

Christian KRASS (1868-1957)
CANAPÉ DE SALON en placage de palissandre, piétement souligné d'un jonc en bronze doré. Garniture d'origine en velours bleu nuit, vers 1935.
Haut. : 77 cm - Long. : 220 cm - Prof. : 90 cm
4 000 / 6 000 €

LUSTRE d'époque Art Déco en bronze argenté
à cinq lumières, réflecteurs en albâtre.
Haut. : 54 cm
1 000 / 1 500 €

SÜE ET MARE
PETIT GUÉRIDON en noyer, socle en
métal chromé, plateau en verre.
Haut. : 53 cm - Diam. : 55 cm
2 000 / 3 000 €

René LALIQUE (1860-1944)
Vase antilope, 1925
Verre blanc soufflé, moulé et
satiné signé (petite égrenure).
Haut. : 28 cm
300 / 400 €

GUÉRIDON TABLE DE SALLE À
MANGER en érable.
Haut. réglable : de 60 à 75 cm
Diam. : 90 cm
Long. avec allonge : 190 cm
1 500 / 2 000 €

Jean-Claude NOVARO
(né en 1943)
FLACON ET SON BOUCHON
en cristal soufflé, signé et
daté 1927.
Haut. : 26 cm
1 000 / 1 500 €

Donald LABORIE
(né en 1963)
Le violoncelliste
Bronze signé et numéroté 4/5.
Haut. : 43 cm
800 / 1 000 €

Attribué à Jean PASCAUD
PETITE ARMOIRE à façade arbalète vers 1940
en placage et marqueterie d'érable.
Haut. : 122 cm - Larg. : 144 cm - Prof. : 50 cm
1 000 / 1 500 €

R. SCHNELL Paris
PAIRE DE LAMPES DE TABLE en métal argenté,
noyer et verre moulé, signées.
Haut. : 45 cm
600 / 800 €

PAIRE DE FAUTEUILS dans le goût d'André ARBUS, vers 1940.
Haut. : 88 cm - Larg. : 77 cm - Prof. : 76 cm
2 500 / 3 000 €

LAMPE DE TABLE en métal argenté et verre satiné.
Époque Art Déco.
Haut. : 26 cm - Long. : 30 cm
400 / 600 €

DAUM NANCY, vers 1925
PAIRE D'APPLIQUES en bronze, tulipes en verre granité, signées.
Haut. : 38 cm
1 200 / 1 500 €

Travail français, vers 1940
PAIRE DE CHEVETS en placage d'ébène de Macassar.
Haut. : 66 cm - Larg. : 52 cm - Prof. : 36 cm
1 000 / 1 500 €

Jacques ADNET (1900-1984)
GUÉRIDON OCTOGONAL en placage de palissandre et acajou.
Haut. : 72 cm – Diam. : 70 cm
2 000 / 2 500 €

Marius SABINO (1878-1961)
PAIRE DE VEILLEUSES POISSON en verre moulé opalescent.
Haut. : 14,5 cm
800 / 1 000 €

Félix BONFILS (1831-1885)
Palmyre, la grande colonnade, vers 1870/80
Tirage albuminé.
20 x 26 cm
300 / 400 €

Félix BONFILS (1831-1885)
Damas, la maison d'Ananias, vers 1870/80
Tirage albuminé.
21 x 26,5 cm
300 / 400 €

Félix BONFILS (1831-1885)
Vue générale de la cour de la grande mosquée de Damas, vers 1870/80
Tirage albuminé.
23 x 27 cm
300 / 400 €

Félix BONFILS (1831-1885)
Le Caire, tombeau des califes, el Achraf
Tirage albuminé.
21 x 27 cm
300 / 400 €

ZANGAKI (actif entre 1870 et 1900)
Mosquée à Alexandrie
Tirage albuminé.
21 x 27 cm
300 / 400 €

Félix BONFILS (1831-1885)
Le Caire, tombeau des califes, el Barkouk
Tirage albuminé.
21 x 27 cm
300 / 400 €

Clément MÈRE (1861-1940)
COFFRET À CIGARES en loupe d'amboine serti d'un angelot tenant des fleurs, signé.
7,5 x 17 x 11,5 cm
1 200 / 1 500 €

Roger PEYREFITTE (1907-2000)
Les chaumeurs - Les lutteurs
Deux photographies argentiques.
22 x 24 et 19 x 23 cm
200 / 300 €

Geoffroy de MONTPELLIER (né en 1953)
Bûche, 2004
Épreuve en bronze, signée et numérotée 2/6.
Haut. : 50 cm
400 / 500 €

Roger CAPRON (1922-2006)
TABLE BASSE FLEUR en céramique, monture bois, signée.
Haut. : 27 cm - 97 x 68 cm
500 / 700 €

Jean-Paul DOUZIEH (né en 1946)
Buste de taureau
Groupe en bronze, signé.
Pièce unique. Haut. : 46 cm
600 / 800 €

MASQUE FACIAL
Bois, kaolin, cheveux humain. Côte d'Ivoire, Guéré.
Haut. : 22,5 cm
600 / 800 €
Expert : Jean ROUDILLON

MASQUE FACIAL
Bois lourd, colorant noir. Côte d'Ivoire, Baoulé.
Années 30.
Haut. : 29 cm
400 / 600 €
Expert : Jean ROUDILLON

IMPORTANTE STATUE MASCULINE en bois recouvert d'un enduit croûteux.
(Manquent les jambes).
Mali, Dogon.
Haut. : 73 cm
600 / 800 €
Expert : Jean ROUDILLON

Michel DUMAS, XXe-XXIe siècle
TABLE À JEUX en bois laqué noir et plexiglas garnie d'un jeu d'échecs en plexiglas présenté sous un globe.
Vers 1970.
72 x 116 x 116 cm
8 000 / 9 000 €

Ary BITTER (1883-1973)
Diane
Groupe en bronze à
patine vert nuancé, signé.
Fondeur Les Neveux de
J. LEHMANN.
Haut. : 69 cm
4 000 / 6 000 €

Pierre LE FAGUAYS (1892-1962)
Diane, vers 1925
Épreuve en bronze à patine verte
Fonte d'édition ancienne, signée.
Fondeur SUSSE Frères.
Haut. : 66 cm
10 000 / 12 000 €

STEINWAY
PIANO DEMI-QUEUE
en bois noirci n° 142822.
Haut. : 98 cm - Long. : 180 cm
Larg. : 146 cm
3 000 / 5 000 €
Provenance :
ancienne collection
Loris AZZARO.

Alberto PINTO Création
pour Loris AZZARO
DEUX CANAPÉS D'ANGLE
en velours rouge capitonné.
Haut. : 70 cm - Larg. : 115 cm
Prof. : 115 cm
1 000 / 1 500 €