GROS & DELETTREZ

Commissaires-Priseurs

HERMÈS
vintage

LUNDI 17 JUIN 2019

Hôtel Drouot - *salle 11*

9 rue Drouot - 75009 Paris

HERMÈS PARIS

GROS & DELETTREZ

Commissaires-Priseurs

vente aux enchères

HERMES
vintage

LUNDI 17 JUIN 2019 à 13h30
Hôtel Drouot - *salle 11*
9, rue Drouot - 75009 Paris

COMMISSAIRE-PRISEUR
Antoine SAULNIER
Tél. : + 33 (0)1 47 70 83 04
antoine.saulnier@gros-delettrez.com
www.gros-delettrez.com

CABINET D'EXPERTISE
CHOMBERT & STERNBACH
Avec la collaboration de J.-S. Moisy
Tél. 01 42 47 12 44
chombert-sternbach@luxexpert.com

EXPOSITIONS
- Samedi 15 juin de 11h à 18h
- Lundi 17 juin de 11h à 12h

Téléphone pendant les expositions et la vente :
+ 33 (0)1 48 00 20 11

SUIVEZ NOUS SUR

L'intégralité du catalogue photographié et ordres d'achat sur
www.gros-delettrez.com
et sur

DROUOT DIGITAL Live · interencheres · invaluable · AUCTION.FR

ou envoyez votre formulaire d'ordre d'achat à :

GROS & DELETTREZ
Commissaires-Priseurs
22, rue Drouot – 75009 Paris
Tél. : + 33 (0)1 47 70 83 04
Fax : + 33 (0)1 42 46 77 79
contact@gros-delettrez.com

DROUOT DIGITAL Live

SVV n° 2002-033

LE DÉPARTEMENT «MODE»

Charles-Edouard DELETTREZ
Commissaire-Priseur

Antoine SAULNIER
Commissaire-Priseur

Pia STARCK
Administration des ventes

Elisa BARANOVA
Clerc département Mode

Corinne PERIOT
Comptabilité générale

Lilith E. LABOREY
Conception des catalogues

GROS & DELETTREZ
Commissaires-Priseurs

SUIVEZ NOUS SUR
@grosdelettrez

VENTE EN PRÉPARATION

HAUTE-COUTURE MODE & ACCESSOIRES

VENDREDI 5 JUILLET 2019

www.drouotonline.com

POUR INCLURE DES LOTS :
Antoine SAULNIER
Tél. : + 33 (0)1 47 70 20 33
antoine.saulnier@gros-delettrez.com
www.gros-delettrez.com

CABINET D'EXPERTISE :
CHOMBERT & STERNBACH
Tél. : + 33 (0)1 42 47 12 44
chombert-sternbach@luxexpert.com

GROS & DELETTREZ – 22, rue Drouot - 75009 Paris – Tél. : + 33 (0)1 47 70 83 04 - Fax : + 33 (0)1 45 23 01 64 – *contact@gros-delettrez.com*

1 **HERMÈS** ***Paris made in France par Jean Paul Gaultier***
Jupe plissée soleil en crêpe de soie noire, taille soulignée d'une ceinture ruban au sigle de la Maison. T.42 Griffe beige, graphisme noir
130 / 150 €

2 **HERMÈS** ***Paris made in France***
Surveste en belzéta noir façonné, petit col en velours, simple boutonnage à six pressions « clou de selle », deux poches plaquées, manches longues. Griffe beige, graphisme noir. T.44
150 / 200 €

3 **HERMÈS** ***Paris made in France***
Lot de cinq pochettes en twill de soie imprimée à motifs divers. Bon état.
100 / 120 €

4 **HERMÈS** ***Paris made in France***
*Lot de deux nœuds papillons en twill de soie imprimée à motifs divers. Bon état.
40 / 60 €

5 **HERMÈS** ***Paris made in France***
*Drap de bain en coton éponge imprimé à décor maritime, marge noire. Bon état (fils tirés).
150 / 180 €

6 **HERMÈS** ***Paris***
*Grand châle en cachemire et soie à motif de chevaux en camaïeu de gris, finitions effilochées. Très bon état.
700 / 800 €

7 **HERMÈS** ***Paris***
*Etui à chewing gum en chèvre noir, fermeture languette sur pression, nous y joignons deux stylets en argent 925 millièmes.
100 / 120 €

8 **HERMÈS** ***Paris made in France***
*Porte-cartes « Calvi » en chèvre Mysore noire, fermeture pression sur rabat. Excellent état.
150 / 180 €

9 **HERMÈS** ***Paris made in France***
*Bracelet « Hapi 4 » en veau Swift noir, gold, fermoir en métal doré. Excellent état.
180 / 220 €

10 **HERMÈS** ***par Jean Paul Gaultier - Collection Automne/Hiver 2008-2009 - Passage n°8***
*Ceinture en cuir agneau tressé noir, se terminant par deux importants pompons frangés. Très bon état.
100 / 120 €

11 **HERMÈS** ***Paris made in France par Jean Paul Gaultier***
*Ensemble en denim brut à surpiqûres orange composé d'une veste courte, petit col, simple boutonnage clou de selle en métal argenté palladié, deux poches poitrines plaquées, manches longues, doublure intérieure en twill de soie imprimée « Cirque Molier », et d'un pantalon corsaire. Griffes blanches, graphisme noir. T.40. (Provenance des soldes)
180 / 220 €

12 **HERMÈS** ***Paris made in France***
*Bague en argent 925 millièmes figurant une torsade. Pds : 14,1grs. T.54.
280 / 320 €

13 **HERMÈS** ***Paris***
*Anneau en argent 925 millièmes surmonté d'une plaque émaillée noire. T.49. Pds brut : 10,7grs.
250 / 300 €

14 **HERMÈS** ***Paris made in France***
*Bracelet « Farandole » en argent 925 millièmes, fermoir bâtonnet. Pds : 25,3grs. Longueur : 19cm.
350 / 400 €

15 **HERMÈS** ***Paris Swiss made n°CD7.810 3160896***
*Montre « Cape Cod TGM Manufacture » en acier, cadran noir 33mm, chiffres arabes, dateur à six heures, mouvement automatique, fond squelette, bracelet en Alligator noir sur boucle déployante. Longueur : 18cm.
2 500 / 2 800 €

16 **HERMÈS** ***Paris Swiss made n°35717***
*Pendulette de voyage « Gouvernail » en métal doré, cadran acier 28mm, chiffres arabes, aiguilles et index luminescents, lunette tournante world time noire, alarme, mouvement mécanique.
300 / 400 €

17 **HERMÈS** ***Paris par Ravinet Denfert***
*Ensemble de quatre porte-menus en argent 925 millièmes orné d'une pièce figurant respectivement Louis XV et Louis XVI. Pds total : 323,20grs.
400 / 600 €

18 **HERMÈS** ***Paris made in France***
*Sac « Toto » 48cm en toile H chinée écrue, marine, fermeture pressions surmontées de motifs clous de selle en métal argenté palladié, double poignée sangle en coordonné. Bon état (usures, traces, taches).
80 / 100 €

19 **HERMÈS** ***Paris***
Rare sac « Piano » 22cm en cuir vernis noir, fermetures pression plaqué or sur rabat, anse. Bon état (usures, traces).
400 / 500 €

20 **HERMÈS** ***Paris***
*Attaché-case en box noir, poignée, fermoirs crapauds rectangulaires H, serrure à bouton avec moraillon accolade en laiton doré, porte-nom, intérieur en cuir bordeaux, porte-nom. Dimensions : 45 x 32 x 8cm.
200 / 300 €

21 **HERMÈS** ***Paris made in France année 1973***
*Sac « Kelly Retourné » 31cm en box bleu marine, attaches et fermoir plaqué or, poignée, clefs sous clochette, cadenas. (Usures, traces, poignée restaurée)
350 / 400 €

22 **HERMÈS** ***Paris made in France***
*Sac « Valparaiso » 50cm en toile à motif chevron et veau noir, fermetures pressions surmontées d'un motif clou de selle en métal argenté palladié, rabat, double anse. Très bon état.
500 / 600 €

23 **HERMÈS** ***Paris made in France année 1980***
*Sacoche « Sac à dépêches » 19cm en box noir, fermoir serrure en laiton doré sur rabat, demi-anse bandoulière, poche extérieure. Bon état (usures, traces).
200 / 250 €

24 **HERMÈS** ***Paris made in France***
*« Sac à dépêches » 39cm à deux soufflets en box noir chiffré « F.U », fermoir serrure plaqué or sur rabat, poignée. Bon état (légères égrenures).
1 600 / 1 800 €

23
12
24
6
13
8
11
18
21
15
10
4
22
17
20
14
7
5
16
19
9

25 HERMÈS *Paris made in France*
*Sac « Herbag » à transformation 39cm en toile enduite H chinée beige et cuir naturel, fermeture patte de serrage sur motif clou de selle en métal argenté, poignée, clefs sous clochette, cadenas, nous y joignons un sac interchangeable en coordonné. Bon état (égrenures, manque anse bandoulière).
600 / 700 €

26 HERMÈS *Sellier*
*Sac à panser en toile beige chinée à motif de chevrons et lien en cuir Courchevel gold à surpiqures blanches. Excellent état.
150 / 180 €

27 HERMÈS *Paris*
*Sac de plage 54cm « Les Perroquets » en coton imprimé multicolore, fermetures sangles, double anse verte. Bon état (légères usures, restaurations non d'origine).
180 / 220 €

28 HERMÈS *Paris made in France année 1988*
*Sac « Himalaya » 43cm en toile H chinée beige, cuir naturel et box bicolore rouge, bleu, poignée sur pression, fermeture pattes de serrage plaque or sur rabat. Bon état (légères usures, légères traces).
2 000 / 2 500 €

29 HERMÈS *Paris made in France*
*Rare skate board court « Sangles en Zigzag » en érable des Vosges sublimé, équipé de trucks en alliage et de roues bleues en uréthane 60mm, avec roulement à billes. Excellent état.
1 500 / 1 800 €

30 HERMÈS *Paris Swiss made n°CC1.710/1620208*
*Montre « Cape Cod » en acier, cadran blanc 30mm, chiffres arabes, dateur à trois heures, aiguilles et index luminescents, mouvement automatique, bracelet en cuir autruche gold sur boucle déployante. Très bon état.
1 800 / 2 000 €

31 HERMÈS *Paris made in France*
*Paire de clous pour oreilles percées « Mini-Chaîne d'Ancre » en argent 925 millièmes. Pds total : 6,5 grs.
250 / 300 €

32 HERMÈS *Paris*
*Porte-clefs « Chaîne d'Ancre » en argent 925 millièmes. Pds : 22,0grs.
120 / 150 €

33 HERMÈS *Paris made in Italy*
*Paire de créoles pour oreilles percées « Médor » en argent 925 millièmes. Pds total : 8,9grs. Hauteur : 4cm.
250 / 300 €

34 HERMÈS *Paris*
*Ceinture 24mm en cuir Courchevel gold à surpiqures blanches et cuir naturel, boucle en métal doré. Bon état (usures, traces). Longueur : 100cm.
120 / 150 €

35 HERMÈS *Paris tissé main au Népal*
Etole en voile de cachemire et soie dégradé dans les tons rose, rouge, violet. Très bon état.
150 / 200 €

36 HERMÈS *Paris made in Italy*
Pull en maille de coton vermillon, encolure ronde, bas des manches longues et du vêtement en bord côte. Griffe écrue, graphisme noir. T.L.
80 / 100 €

37 HERMÈS *Paris made in France par Nadège Vanhee-Cybulski - Collection Pre-Fall 2017 - Variation Look n°24*
*Manteau en 100 % cachemire bicolore chiné gris, rouge H, col châle cranté, deux poches plaquées, manches longues, fente dos. T.34. Griffe blanche, graphisme noir.
700 / 800 €

38 HERMÈS *Paris made in France, HERMÈS Paris département équitation*
Lot composé de deux jupes en coton, l'une en évasée noire, l'autre en denim blanc. Griffes écrues, graphisme marron. T.40 / L.
50 / 60 €

39 HERMÈS *Paris Made in France*
Veste zippée en crêpe ivoire à motif vichy en transparence, large capuche coulissée par un lien, manches longues à poignets resserrés, poches dans les coutures, bas du vêtement coulissé par un lien également. T.38 Griffe beige, graphisme noir
150 / 200 €

40 HERMÈS *Paris made in France*
*Châle en cachemire et soie imprimé titré « Duo d'Etriers » sur fond orange. Excellent état.
450 / 500 €

41 HERMÈS *Paris made in France*
*Lot de deux nappes de goûter rectangulaire en coton imprimé l'une à décor de poissons, marge rouge, l'autre à décor de coq, marge bleue. Très bon état.
120 / 150 €

42 HERMÈS *Paris made in France année 2018*
*Porte-cartes « Calvi » en veau Evercolor flamingo, fermeture pression sur rabat. Excellent état.
150 / 180 €

43 HERMÈS *Paris par Draeger Frère*
*Lot de deux jeux de carte de Poker par A.M. Cassandre comprenant 53 cartes chacun. Étuis et emboîtage d'origine. Bon état
100 / 120 €

44 HERMÈS *Paris made in France*
*Porte-agenda « Ulysse » mini en veau Togo tan, fermeture pression surmonté d'un motif clou de selle en métal argenté palladié. Excellent état.
100 / 120 €

45 HERMÈS *Paris made in France*
*Bracelet manchette 38mm « Sangles » en métal doré émaillé sur fond rouge. Diamètre : 6,7cm.
150 / 180 €

46 HERMÈS *Paris made in France*
*Valise en toile H chinée beige et box bordeaux, fermetures en laiton doré, poignée, clefs sous clochette. Dimensions : 56 x 36 x 17cm. Bon état (légères usures, traces).
200 / 300 €

47 HERMÈS *Paris par Ravinet Denfert*
*Paire de bougeoirs coupelle en métal argenté.
Hauteur : 4,5cm. Diamètre base : 10cm.
200 / 250 €

48 HERMÈS *paris made in France*
*Ensemble de cinq plats carrés croissants en porcelaine « Brandebourgs ».
220 / 250 €

49 HERMÈS *Paris*
*Ensemble de bureau en toile tabac et cuir orange, composé de cinq pièces comprenant un sous-main, un porte-courriers, un pot à crayons, un porte post-it et une bannette à papier. Bon état (légères usures, traces).
400 / 500 €

44
37
45
40
49
31
25
32
26
HERMÈS
SELLIER
29
43
48
30
34
28
33
27
41
47
46
42

50 HERMÈS *Paris made in France*
*Coussin de voyage en twill de soie imprimé à motif géométrique à dominante bleue, fermeture éclair, curseur en veau barénia à surpiqures blanches. Excellent état.
150 / 180€

51 HERMÈS *Paris made in Germany*
*Drap de plage en coton éponge imprimé à motif de panthère dans les tons bleu. Excellent état.
250 / 300€

52 HERMÈS *Paris made in France*
*Carré en soie imprimée titré «Marine Nationale», signé P. Péron, marge marine. (Taches).
120 / 150€

53 HERMÈS *Paris made in Italy*
Short de bain en toilovent déperlant cobalt. T.46. Très bon état (provenance des soldes).
150 / 180€

54 HERMÈS *Paris made in Italy*
Veste Homme en laine marine à effet de rayures, col cranté, simple boutonnage à trois boutons de corne brune, poche poitrine, trois poches passepoilées à rabats, manches longues, fentes dos. Griffe écrue, graphisme marron. T.50.
100 / 120€

55 HERMÈS *Paris made in Italy*
Veste Homme en lainage à carreaux chiné gris, blanc, rouge, col cranté, simple boutonnage à deux boutons, poche poitrine, deux poches passepoilées à rabats, manches longues, fentes dos. Griffe écrue, graphisme marron. T.50. (Taches)
100 / 120€

56 HERMÈS *Paris made in France par Jean Paul Gaultier - Collection Automne/Hiver 2006-2007 - Passage n°1*
*Veste cavalière en Alpaga noir doublée d'un pan de cuir agneau ébène, col montant sur simple boutonnage asymétrique sous patte, manches longues, taille cintrée. T.42 Griffe blanche, graphisme noir
300 / 400€

57 HERMÈS *Paris made in France*
*Ceinture 30mm en coton tressé marine et cuir Camel, boucle «Étrivière» en métal argenté palladié. Longueur : 112cm.
120 / 150€

58 HERMÈS *Paris made in France*
*Porte-cartes enveloppe «Le Sens de l'Objet» en veau Swift bordeaux. Excellent état.
100 / 120€

59 HERMÈS *Paris made in France année 2018*
*Porte-monnaie «Bastia» en chèvre Mysore bleu encre, fermeture pression sur rabat. Excellent état.
100 / 120€

60 HERMÈS *Paris made in France*
*Bracelet «Mini Dog» double tour en veau Swift bleu électrique. T.2. Excellent état.
150 / 180€

61 HERMÈS *Paris made in France*
Porte-agenda «Ulysse» PM en veau Togo bleu cobalt, fermeture pression surmontée d'un motif clou de selle en métal argenté palladié. Excellent état.
120 / 150€

62 HERMÈS *Paris made in France année 1998*
*Sac «Trim» 30cm en cuir grené bleu de Prusse, et toile chinée beige et bleues, fermeture éclair, fermoir mousqueton sur languette, demi-anse bandoulière réglable. Bon état (légères égrenures).
1 000 / 1 200€

63 HERMÈS *Paris made in France*
*Sac 33cm en toile H chinée beige, bleue et cuir grené bleu jean à surpiqûres blanches, double anse, poche extérieure. Bon état.
550 / 650€

64 HERMÈS *Paris made in France année 2018*
*Sac «Bolide 1923 mini» 18cm en chèvre bleu électrique, fermeture éclair, double poignée, anse bandoulière amovible. Excellent état.
2 800 / 3 000€

65 HERMÈS *Paris made in France circa 1971*
Δ*Sac 25cm en lézard marine, fermoir languette sur rabat, fermeture «Collier de chien» plaqué or, poche extérieure, anse bandoulière amovible, anneau en métal doré permettant le porté main. Bon état (légères usures, traces).
Certificat d'authenticité et de datation.
1 000 / 1 500€

66 HERMÈS *Paris made in France*
*Anneau «Collier de chien» en argent 925 millièmes. T.55. Pds : 16,8grs.
300 / 350€

67 HERMÈS *Paris Swiss made n°CC1.210a/3340630*
*Montre «Cape Cod» PM en acier, cadran blanc 23mm, chiffres arabes, aiguilles et index luminescents, mouvement quartz, bracelet double tour en veau Swift bleu électrique. Excellent état. Longueur : 16,5cm.
1 600 / 1 800€

68 HERMÈS *Paris Swiss made n°CL2.917/2164662*
*Montre «Clipper» en acier, cadran bleu 40mm, lunette tournante, chrono trois compteurs, dateur à quatre heures, mouvement quartz, bracelet articulé en composite bleu colvert. Longueur : 18cm.
2 000 / 2 500€

69 HERMÈS *Paris made in France par Ravinet Denfert*
*Cendrier d'invité «Eperon» en argent 925 millièmes, fond guilloché. Pds : 62,1grs.
300 / 350€

70 HERMÈS *Paris made in France*
*Ensemble en porcelaine «Bleu d'Ailleurs» composé de cinquante-six pièces comprenant huit assiettes à dîner (D : 26,5cm), huit assiettes à dessert (D : 21,5cm), huit assiettes creuses (D : 20,5cm), huit tasses hautes, huit bols GM (D : 10,5cm), huit tasses à café et leurs soucoupes (10cl), huit tasses à thé et leurs soucoupes (16cl).
4 000 / 4 500€

71 HERMÈS *Paris made in France*
*Ensemble composé de huit serviettes de table en coton imprimé d'un motif de pétales bleus sur fond blanc. Très bon état.
80 / 100€

72 HERMÈS *Paris made in Germany*
*Bracelet manchette ouvert «Éclipse» 40mm en argent 925 millièmes. Pds : 126,6grs. Diamètre : 5,4cm.
700 / 800€

73 HERMÈS *Paris made in France*
*Sautoir «Chaîne d'Ancre Punk» en argent 925 millièmes, fermoir épingle. Longueur : 90cm. Pds : 117,8grs.
850 / 950€

62
50
73
52
69
60
71
64
59
70
67
68
58
61
66
63
57
51
65
72
56

74 HERMÈS ***Paris made in France***
*Bracelet jonc ouvrant « Collier de Chien » 9mm en argent 925 millièmes, motif en or rose 750 millièmes retenant un brillant. Diamètre : 5,8cm. Pds total : 45,7grs.
1 200 / 1 400 €

75 HERMÈS ***Paris made in France***
*Paire de pendants d'oreille « Confettis » pour oreilles percées en argent 925 millièmes, retenant un motif clou de selle en or rose 18K 750 millièmes. Hauteur : 5,5cm. Pds total : 6,8grs.
350 / 400 €

76 HERMÈS ***Paris made in France***
*Sautoir « Confettis » en argent 925 millièmes, intercalé d'un médaillon clou de selle en or rose 750 millièmes. Pds : 23,8grs. Longueur : 90cm.
700 / 800 €

77 HERMÈS ***Paris Swiss made n°106849***
*Montre « Clipper » en acier et métal doré, cadran blanc 30mm, chiffres arabes, dateur à trois heure, mouvement quartz, bracelet articulé à décor de « H ». Longueur : 17cm.
850 / 950 €

78 HERMÈS ***Paris made in France***
*Boucle de ceinture « Quizz » 32mm en métal doré brossé. Excellent état.
120 / 150 €

79 HERMÈS ***Paris made in France***
*Bracelet jonc « Clic H » ouvrant 12mm en métal doré émaillé blanc. Diamètre : 5,5cm.
250 / 300 €

80 HERMÈS ***Paris***
Porte deux photos en box vert sapin. Bon état (légères usures, traces).
100 / 120 €

81 HERMÈS ***Paris made in Italy***
Anneau « Vertige » en argent 925 millièmes. T.53. Pds : 18,0grs.
300 / 350 €

82 HERMÈS ***Paris made in France par Ravinet Denfert***
*Sous-verre pour deux verres en laiton doré, entrelacé d'une maille cordage en métal argenté.
300 / 350 €

83 HERMÈS ***Paris par Eli Bleu***
*Cave à cigares en loupe de varona vert, bordures plus foncées ornées du « H », intérieur à deux compartiments doublés de cèdre, couvercle comprenant un hygromètre et un humidificateur. Très bon état. Diamètre : 25 x 22 x 10cm.
500 / 600 €

84 HERMÈS ***Paris made in France par Véronique Nichanian - Collection Menswear Printemps/Eté 2011 - Passage n°27***
*Sac « Victoria » weekend 60cm en veau doblis et veau vert émeraude, fermeture éclair à double curseur, double anse, clefs sous clochette, cadenas, porte-nom. Bon état (légères usures, traces).
2 200 / 2 500 €

85 HERMÈS ***Paris made in France année 1993***
*Sac « Kelly » 28cm en cuir Courchevel vert pré, attaches et fermoir plaqué or, poignée, clefs sous clochette, cadenas, anse bandoulière amovible. Très bon état.
4 500 / 5 000 €

86 HERMÈS ***Paris made in France année 2017***
*Porte-cartes « Calvi Robot » en veau Swift vert bambou embossé, fermeture pression sur rabat. Excellent état.
150 / 180 €

87 HERMÈS ***Paris made in France***
*Porte passeport en veau Epsom vert Vertigo, fermeture languette sur pression. Excellent état.
150 / 180 €

88 HERMÈS ***Paris***
*Sac « Kelly Retourné » 28cm en box vert sapin, attaches et fermoir plaqué or, poignée, clef sous clochette, cadenas recouvert. Bon état (usures, égrenures, traces).
1 200 / 1 500 €

89 HERMÈS ***Paris made in France***
*Grand sac « Toto Bag » de voyage en veau Swift marron et cuir vibrato multicolore, fermetures pression sur clou de selle en métal palladié. Bon état (légères usures aux coins, légères égrenures).
550 / 650 €

90 HERMÈS ***Paris made in France***
*Sac « Evelyne » 33cm en toile H enduite chinée beige et cuir grainé vert sapin, fermeture pression sur languette, anse bandoulière sangle amovible. Très bon état (légères traces).
800 / 1 000 €

91 HERMÈS ***Paris made in France par Jean Paul Gaultier***
*Veste en cerf café, décolleté en v sur simple boutonnage à trois boutons clou de selle en métal argenté, poitrine soulignée par un effet de découpe, deux poches à rabats, manches longues. Griffe blanche, graphisme noir. T.34. Excellent état
600 / 800 €

92 HERMÈS ***Paris made in France***
*Veste réversible zippée en cuir agneau café, Camel, petit col, deux poches verticales, manches longues pattes de serrage à la taille. Griffe blanche, graphisme noir. T.40. Bon état (salissures, égrenures, manque un bouton, accroc).
300 / 400 €

93 HERMÈS ***Paris made in France circa 1959***
*Carré en soie imprimée titré « Les Joies de la Montagne », marge vert clair. Bon état (fils tirés).
500 / 600 €

94 HERMÈS ***Paris made in France***
*Ensemble de quatre sets en coton imprimé « Fleurs de Lotus » sur fond vert. Bon état (salissures).
80 / 100 €

95 HERMÈS ***Paris made in France***
*Cendrier rectangulaire en porcelaine à décor de canards, liseré à la feuille d'or, base en suédine. Bon état (légères usures).
150 / 200 €

87

84

76

93

89

74

95

90

83

85

77

79

83

88

82

91

78

86

92

75

94

96 HERMÈS ***Paris made in France***
*Plateau en osier à fond en verre, deux prises en cuir naturel.
Dimensions : 53 x 43cm. Bon état (usures, traces).
300 / 350 €

97 HERMÈS ***Paris made in France par Ravinet Denfert***
*Pot à cigarettes en métal argenté guilloché, couvercle surmonté d'un motif fer à cheval en métal doré, intérieur tourniquet. Hauteur : 10,5cm.
350 / 400 €

98 HERMÈS ***Paris made in France par Ravinet Denfert***
*Coupe papier en métal argenté, prise figurant une tête de cheval en métal doré. Longueur : 22,5cm. Bon état (légères usures).
250 / 300 €

99 HERMÈS ***Paris***
*Pendulette de marin en métal doré, cadran blanc 35mm, chiffres arabes, aiguilles et index luminescents, mouvement quartz. Coffret en acajou, coins en métal doré. (Accident).
150 / 180 €

100 HERMÈS ***Paris***
*Bracelet « Frégate » en argent 925 millièmes, fermoir bâtonnet retenu par un cordon brique. Pds brut total : 28,6 grs.
300 / 350 €

101 HERMÈS ***Paris made in France***
*Bracelet « Confettis » en argent 925 millièmes, entrecoupé d'un motif clou de selle en or rose 750 millièmes. Longueur : 18,5cm. Pds total : 7,7grs.
300 / 350 €

102 HERMÈS ***Paris Swiss made n°HH1.510/3249326***
*Montre « Heure H » en acier, cadran blanc 25mm, chiffres arabes, mouvement quartz, bracelet en veau barénia à surpiqures blanches. Longueur : 19cm. Excellent état.
1 100 / 1 300 €

103 HERMÈS ***Paris made in France***
*Ceinture « Collier de Chien » 40mm en cuir Courchevel gold à surpiqures blanches, motifs clous plaqué or. T.76. Bon état (légères usures, traces).
150 / 200 €

104 HERMÈS ***Paris made in France***
*Ensemble de cinq embauchoirs en cuir Courchevel gold à surpiqures blanches. Très bon état.
200 / 250 €

105 HERMÈS ***Paris made in France***
*Couverture de cahier en cuir naturel à surpiqûres blanches. Bon état (taches).
100 / 120 €

106 HERMÈS ***Paris made in France***
*Sac « Rugby » 26cm en cuir Courchevel gold à surpiqûres blanches, fermeture mousqueton sur languette, anse. Bon état (légères usures, trace).
900 / 1 000 €

107 HERMÈS ***Paris made in France année 1992***
*Sac « Bolide » 35cm en cuir Courchevel gold à surpiqures blanches, fermeture éclair, double poignée, anse bandoulière amovible, clefs sous clochette, cadenas. Bon état (usures, traces, salissures, égrenures, taches).
500 / 600 €

108 HERMÈS ***Paris made in France année 2008***
*Sac « Birkin » 30cm en veau Swift tabac Camel, attaches et fermoir en métal argenté palladié, double poignée, clefs sous clochette, cadenas. Excellent état (très légères traces).
6 500 / 7 500 €

109 HERMÈS ***Paris made in France année 2006***
*Sac « Kelly Retourné » 28cm en veau Gulliver gold à surpiqures blanches, attaches et fermoir en métal argenté palladié, poignée, clefs sous clochette, cadenas, anse bandoulière amovible. Très bon état (très légères usures).
7 000 / 9 000 €

110 HERMÈS ***Paris made in France année 1999***
*Sac « Birkin » 35cm en cuir Courchevel gold à surpiqures blanches, attaches et fermoir plaqué or, double poignée. Très bon état (légères traces).
4 500 / 5 500 €

111 HERMÈS ***Paris made in France année 2003***
*Sac « Evelyne » 30cm en toile H chinée beige et veau Barénia à surpiqures blanches, fermeture pression sur languette, anse bandoulière sangle amovible. Bon état (légères usures, traces).
800 / 1 000 €

112 HERMÈS ***Paris made in Belgium circa 1990***
*Ensemble en fils d'Ecosse blanc gansé rouge, marine composé d'un top, petit col en pointe, simple boutonnage, deux poches plaquées, manches courtes, jupe évasée, deux poches verticales nous y joignons une jupe portefeuille en rayonne en coordonné. Griffe blanche, écrue, graphisme noir, marron. Bon état (salissures)
80 / 100 €

113 HERMÈS ***Paris département équitation circa 1980***
Chemise en crêpe de soie écru façonnée d'un motif cors de chasse, col mao, simple boutonnage corne siglé, poche poitrine, manches longues, nous y joignons deux cols amovibles. T.S. Griffe écrue, graphisme marron. Bon état (petite tâche)
60 / 80 €

114 HERMÈS ***Paris made in France circa 1980***
Tailleur en 100 % lin beurre frais composé d'une veste, décolleté en V sur simple boutonnage nacré, deux poches plaquées à rabat, manches longues et d'une jupe droite. Griffes écrues, graphisme marron. T.42.
80 / 100 €

115 HERMÈS ***Paris made in France***
*Châle en cachemire et soie imprimé titré « Kachinas » signé Oliver, marge rouge. Très bon état.
400 / 500 €

116 HERMÈS ***Paris made in France***
*Drap de bain en coton éponge imprimé figurant un coq, liseré marron. Bon état (fils tirés).
150 / 180 €

117 HERMÈS ***Paris made in France***
*Collier chaîne en corne et argent 925 millièmes, fermoir mousqueton. Pds brut total : 90,6grs. Longueur : 52cm.
1 300 / 1 400 €

118 HERMÈS ***Paris***
*Sautoir « Arabesque » en argent 925 millièmes, double rang de chaîne en alternance, entrecoupé de motifs mors. Pds : 54,8 grs. Longueur : 81cm.
700 / 800 €

96

118

111

115

108

103

104

110

102

109

117

112

98

106

99

100

107

116

101

97

105

119 HERMÈS *Paris made in Italy*
*Sautoir «Farandole» en argent 925 millièmes, fermoir bâtonnet. Pds: 134,1grs. Longueur: 160cm.
850 / 950€

120 HERMÈS *Paris made in France*
*Tour de cou semi rigide «Chaîne d'Ancre Enchaîné» en argent 925 millièmes, fermoir bâtonnet. Pds: 167,60grs.
2 000 / 2 200€

121 HERMÈS *Paris made in France*
*Bracelet «Sellier» GM en argent 925 millièmes. Pds: 239, 6grs. Longueur: 21cm.
1 500 / 1 700€

122 HERMÈS *Paris made in France*
*Sac «Martine» 25cm, fermeture languette à rabat sur boucle en métal argenté palladié, gainée de cuir en coordonné, anse bandoulière amovible réglable. Excellent état (légères égrenures).
1 300 / 1 500€

123 HERMÈS *Paris made in France année 1971*
*Sac «Kelly Sellier» 33cm en box noir, attaches et fermoir plaqué or, poignée, intérieur chiffré J.M, clefs sous clochette, cadenas. Excellent état (légères égrenures, traces).
4 000 / 5 000€

124 HERMÈS *Paris made in France année 2004*
*Sac «Birkin» 35cm en box noir, attaches et fermoir en métal argenté palladié brossé, double poignée, clefs sous clochette, cadenas. Bon état (usures, égrenures, traces).
3 500 / 4 000€

125 HERMÈS *Paris made in France année 2009*
Δ*Magnifique Sac «Kelly Sellier II» 32cm en Crocodylus Porosus noir, attaches et fermoir en métal argenté palladié, poignée, anse bandoulière amovible, clefs sous clochette, cadenas recouvert. Excellent état (Très légères traces).
Traçabilité Art5 de l'A.M du 30 juin 1998
26 000 / 28 000€

126 HERMÈS *Paris made in France année 2006*
*Pochette «Kelly Longue» 34cm en box noir, attaches et fermoir en métal argenté palladié, poignée. Très bon état (légères égrenures).
4 000 / 5 000€

127 HERMÈS *Paris*
*Vanity en box noir, fermoirs crapauds rectangulaires H plaqué or, poignée, intérieur en nylon bordeaux, dos couvercle miroir. Dimensions: 30 x 24 x 17cm. Très bon état (légères égrenures, traces).
300 / 400€

128 HERMÈS *Paris n°6616*
*Magnifique étui à cigarettes en vermeil, laque noir et coquille d'œuf, bouton poussoir, intérieur chiffré «SD». Pds brut: 113,9 grs. Bon état (accident à deux coins).
600 / 1 000€

129 HERMÈS *Paris made in France par Ravinet Denfert*
*Boîte à cigarettes en métal argenté, couvercle guilloché façon bois, intérieur en cèdre compartimenté. Diamètre: 16 x 12 x 3,2cm. (Provenance des soldes).
150 / 200€

130 HERMÈS *Paris made in France par Ravinet Denfert*
*Loupe de bureau rectangulaire cerclée, prise cordage en métal argenté.
250 / 300€

131 HERMÈS *Paris made in France*
*Répertoire téléphonique en box noir chiffré «P» surmonté d'une couronne comtale, intérieur à recharges. Très bon état (légères égrenures, provenance des soldes).
150 / 180€

132 HERMÈS *Paris*
*Cadenas XL n°50 en métal argenté et deux clefs.
80 / 100€

133 HERMÈS *Paris made in France*
*Anneau de foulard «Tribord» en métal argenté palladié.
60 / 80€

134 HERMÈS *Paris made in France année 2011*
*Ceinture réversible 32mm en box noir et veau Togo gold à surpiqures blanches, boucle «Constance» en métal argenté palladié. T.85. Très bon état.
180 / 220€

135 HERMÈS *Paris made in France année 1987*
*Pochette ceinture 14cm en cuir Courchevel blanc, fermetures pressions sur rabat, surmontées de motifs cors de chasse, ceinture se laçant. Très bon état.
400 / 500€

136 HERMÈS *Paris made in France*
*Ensemble en satin noir, composé d'une veste à col châle cranté, double boutonnage croisé en métal argenté siglé, manches longues, deux importantes poches plaquées, une fente au dos, et d'un pantalon droit à l'identique, devant orné de deux plis creux, fente aux chevilles. T.34 Griffe blanche, graphisme noir
300 / 400€

137 HERMÈS *Paris Made in France*
*Veste d'inspiration smoking en sergé de laine vierge noir, col châle cranté, manches longues, une poche poitrine, devant se finissant en pointe. T.40 Griffe beige, graphisme noir
200 / 250€

138 HERMÈS *Paris made in France*
3/4 en belzéta beige et lainage en coordonné, col châle cranté sur simple boutonnage corne et fermeture éclair, manches longues, deux poches verticales, taille coulissée par un lien, deux poches sous rabat. T.40 Griffe beige, graphisme marron
200 / 250€

139 HERMÈS *Paris made in France*
Surveste en belzéta beige façonné, petit col, simple boutonnage à six pressions «clou de selle», deux poches plaquées, manches longues. Griffe beige, graphisme noir. T.40
150 / 200€

140 HERMÈS *Paris*
Drap de bain en coton éponge blanc brodé d'un motif de pandas, liseré en coton vert. Excellent état.
150 / 180€

141 HERMÈS *Paris made in France circa 1950*
*Carré en soie imprimée titré «Costumes de dame d'après Deveria», marge noire. Bon état (légers fils tirés, légères traces).
300 / 350€

142 HERMÈS *Paris par Ravinet Denfert*
*Ensemble de douze cuillères à cafés en métal argenté. Ecrins d'origine.
80 / 100€

142
120
127
141
122
137
133
123
132
125
130
119
135
129
126
128
134
131
121
136
124

143 HERMÈS *Paris made in France*
*Vase demi-cylindrique en porcelaine «Les Balcons du Guadalquivir». Hauteur: 17cm.
250 / 300€

144 HERMÈS *Paris made in France*
*Ensemble en porcelaine «Balcon du Guadalquivir» composé de soixante-sept pièces comprenant huit assiettes à présentation (D: 31cm), huit assiettes américaines (D: 26,5cm), huit assiettes à dessert (D: 21,5cm), huit assiettes à pain (D: 17cm), huit mugs, huit tasses à café et leurs soucoupes (9cl), huit tasses à thé et leurs soucoupes (16cl), huit petits bols, un plat ovale PM (L: 37cm), un plat carré (20 x 20cm), un plat carré PM (15 x 15cm).
5 000 / 5 200€

145 HERMÈS *Paris made in France*
*Valise en toile H chinée beige et box bordeaux chiffré «L.D. L», fermetures en laiton doré, poignée, clefs sous clochette, porte-nom. Dimensions: 70 x 43 x 30cm. Bon état (légères usures, traces).
400 / 600€

146 HERMÈS *Paris*
*Sac «Trim» 30cm en box bordeaux, fermoir mousqueton en métal doré sur languette, anse d'épaule réglable. Bon état (légères usures, égrenures).
450 / 550€

147 HERMÈS *Paris made in France année 1993*
*Sac «Kelly Retourné» 32cm en box rouge H, attaches et fermoir plaqué or, poignée, anse bandoulière amovible, clefs sous clochette, cadenas. Très bon état (légères égrenures, traces).
2 500 / 3 000€

148 HERMÈS *Paris made in France année 1998*
*Sac «Birkin» 35cm en cuir Courchevel rouge H, attaches et fermoir plaqué or, double poignée, clefs sous clochette, cadenas. Très bon état.
7 000 / 9 000€

149 HERMÈS *Paris made in France année 2005*
*Sac «Birkin» 40cm en veau Togo cacao, attaches et fermoir en métal argenté palladié, double poignée, clefs sous clochette, cadenas. Très bon état (légères usures, traces).
5 000 / 6 000€

150 HERMÈS *Paris*
*Sautoir chaîne en argent 925 millièmes à maillons grains de café, fermoir bâtonnet. Signé. Pds: 173,4grs. Longueur: 101cm.
800 / 1 000€

151 HERMÈS *Paris made in France*
*Bracelet Méga large 59mm «Astrologie Nouvelle» en métal doré émaillé à dominante rouge. Diamètre: 6,7cm. (Provenance des soldes).
240 / 260€

152 HERMÈS *Paris made in France année 2004*
*Sac «Evelyne mini» 18cm en cuir Courchevel rouge, fermeture pression sur languette, anse bandoulière. Très bon état.
1 400 / 1 600€

153 HERMÈS *Paris*
*Portefeuille en cuir rouge sang, intérieur faisant porte-cartes, porte-monnaie. Bon état.
100 / 120€

154 HERMÈS *Paris made in France*
*Porte bloc-notes de bureau en cuir bordeaux, volet ouvrant sur motif en laiton doré. Bon état (légères usures, traces).
120 / 150€

155 HERMÈS *Paris*
*Pot à tabac à lamelles de cuir bordeaux, à piqures sellier beige, prise au couvercle. Hauteur: 21cm. Bon état (légères usures, traces).
300 / 400€

156 HERMÈS *Paris made in France année 2019*
*Porte-monnaie «Bastia» en veau Epsom rouge cœur, fermeture pression sur rabat. Excellent état.
100 / 120€

157 HERMÈS *Paris par Ravinet Denfert*
*Chausse-pied en Macassar gansé d'une maille gourmette américaine en métal argenté.
150 / 200€

158 HERMÈS *Paris*
*Duffle Coat en drap de laine bordeaux, petit col, simple boutonnage brandebourgs, manches longues, deux poches plaquées sous rabat, deux fentes au dos (bouloché, accident à la doublure d'une poche). T.44 Griffe beige, graphisme brun
400 / 450€

159 HERMÈS *Paris made in France*
Surveste en belzéta noir façonné, petit col, simple boutonnage à six pressions «clou de selle», deux poches plaquées, manches longues. Griffe beige, graphisme noir. T.42
150 / 180€

160 HERMÈS *Paris made in France*
Veste Homme en velours de coton côtelé noir, col cranté, simple boutonnage à deux boutons, poche poitrine, trois poches à rabats, manches longues, fente dos. Griffe écrue, graphisme marron. T.50. Bon état (usures).
80 / 100€

161 HERMÈS *Paris made in France*
Jupe en velours de soie viscose cloqué noir. Griffe écrue, graphisme marron.T.42
60 / 80€

162 HERMÈS *Paris made in France circa 1980*
*Ensemble «Pavois» en toile de coton imprimé sur fond blanc composé d'un teddy réversible matelassé, encolure ronde, simple boutonnage asymétrique à trois boutons de corne, manches longues, et d'une jupe portefeuille. Griffes écrues, graphisme marron. T.38/40.
150 / 180€

163 HERMÈS *Paris made in France*
*Drap de plage en coton éponge imprimé à décor de deux chevaux ailés sur fond rose. Très bon état.
150 / 200€

164 HERMÈS *Paris made in France*
*Carré en soie imprimée titré «Lancement d'un vaisseau aux chantiers navals du Roy», signé P. Péron, marge rouge. Bon état (décolorations, traces).
220 / 250€

165 HERMÈS *Paris made in France*
*Boucle «H au carré» en métal doré partiellement brossé. Très bon état.
120 / 150€

166 HERMÈS *Paris Swiss made n°HH1.501e/3342938*
*Montre «Heure H» plaqué or, cadran blanc 26mm, chiffres arabes, mouvement quartz, bracelet en veau Epsom gold à surpiqures blanches. Longueur: 19cm.
1 100 / 1 300€

143

150

165

164

145

152

154

147

156

144

166

151

153

148

158

146

157

163

155

162

149

167 HERMÈS ***Paris Swiss made n°CA2.230/3180201***
*Montre «Slim» en acier, cadran blanc 30mm, chiffres arabes, lunette sertie de diamants, mouvement automatique, bracelet en cuir marine. Longueur : 18cm.
3 300 / 3 500€

168 HERMÈS ***Paris***
*Bracelet «Chaîne d'Ancre» en argent 925 millièmes, treize maillons, fermoir bâtonnet. Signé. Longueur : 22cm. Pds : 77,8 grs.
600 / 700€

169 HERMÈS ***Paris made in France***
*Collier «Chaîne d'Ancre» en argent 925 millièmes, vingt-neuf maillons, fermoir bâtonnet. Pds : 120,9grs. Longueur : 44cm.
800 / 1 000€

170 HERMÈS ***Paris made in Italy***
*Bague «Double Chaîne d'Ancre 24» en argent 925 millièmes. Pds : 11,2 grs. T.56.
300 / 350€

171 HERMÈS ***Paris made in France***
*Boucle de ceinture «Constance» 32mm en métal argenté palladié à motif pointe de diamant. Excellent état.
120 / 150€

172 HERMÈS ***Paris made in Italy***
*Ensemble composé d'un cardigan en coton rouge, parementures bords à bords, taille ceinturée, manches longues, et d'un pantalon à pinces en laine noire. Taille 40
120 / 150€

173 HERMÈS ***Paris made in France par Nadège Vanhee-Cybulski - Collection Pre-Fall 2018 - Variation Passage n°4***
*Ensemble composé d'une veste d'inspiration cavalière en laine et cachemire chiné cacao et rayures dans les tons marine, rouge, col châle cranté, simple boutonnage à trois boutons clou de selle en métal argenté émaillé à la couleur, poitrine soulignée par un effet de découpe gansé de gros grain rouge, deux poches à rabats, manches longues, fentes dos et d'un pantalon à pinces en laine stretch rouge. Griffes blanches, graphismes noirs. T.34
400 / 500€

174 HERMÈS ***Paris made in France circa 1990***
Lot de deux jupes à carreaux, l'une en lainage plissé dans les tons écru, brique, kaki, l'autre en coton dans les tons écru, verts, marine. Griffes blanches, graphisme noir. T.38/40.
50 / 60€

175 HERMÈS ***Paris made in France circa 1980***
Jupe en belzéta matelassé taupe. Griffe écrue, graphisme marron. T.40
40 / 60€

176 HERMÈS ***Paris made in France***
*Carré en soie imprimé titré «Expéditions Polaires Françaises», liseré beige. Bon état (accident).
350 / 450€

177 HERMÈS ***petit h par Marina Chastenet***
*Marque-page en veau Epsom améthyste et veau rouge, nous y joignons son crayon à papier. Excellent état.
80 / 100€

178 HERMÈS ***Paris made in France***
*Lot de trois porte-agenda divers. (Usures, égrenures, traces).
120 / 150€

179 HERMÈS ***Paris made in France année 1992***
*Sac «Kelly Retourné» 28cm en cuir Courchevel cacao, attaches et fermoir plaqué or, poignée, clefs sous clochette, cadenas, anse bandoulière amovible. Bon état (légères usures, égrenures).
1 800 / 2 200€

180 HERMÈS ***Paris made in France année 1999***
*Sac «Christine» 35cm en buffle cacao, rabat enveloppe empesé d'un imposant motif clou de selle en métal argenté palladié, anse bandoulière. Très bon état (légères traces).
800 / 1 000€

181 HERMÈS ***Paris made in France année 2001***
*Sac «Birkin» 35cm en veau fjord raisin, attaches et fermoir plaqué or, double poignée, clefs sous clochette, cadenas. Très bon état.
7 500 / 8 500€

182 HERMÈS ***Paris made in France année 1989***
*Sac «Kelly Sellier» 36cm en box rouge H, attaches et fermoir plaqué or, poignée, clefs sous clochette, cadenas. Excellent état (légères traces).
5 000 / 6 000€

183 HERMÈS ***Paris***
*Sac «Boîte» en box bordeaux, fermeture éclair, poignée sur sangle. (Usures, égrenures). Dimensions : 30 x 26 x 16cm.
200 / 250€

184 HERMÈS ***Paris***
*Encrier de bureau en cuir marron, comprenant un porte-plume et un encrier en cristal facetté, bouchon en coordonné.
180 / 220€

185 HERMÈS ***Paris made in France par Ravinet Denfert***
*Rare double coupelle en métal argenté, prise figurant une balle de golf. Bon état (griffures).
380 / 420€

186 HERMÈS ***Paris made in France par Ravinet Denfert***
*Coupelle en métal argenté, prise figurant une tête de cheval.
350 / 400€

187 HERMÈS ***Paris***
*Selle d'amazone en cuir et cuir suédé. (Usures).
150 / 250€

188 HERMÈS ***Paris made in France***
*Lot de deux serviettes d'invité en coton éponge imprimé à motif géométrique multicolore. Bon état (usures).
50 / 60€

189 HERMÈS ***Paris made in France***
*Bracelet manchette «Optique Chaîne d'Ancre» 38mm en acier vernissé noir émaillé dans les tons prune. Diamètre : 6,7cm.
300 / 350€

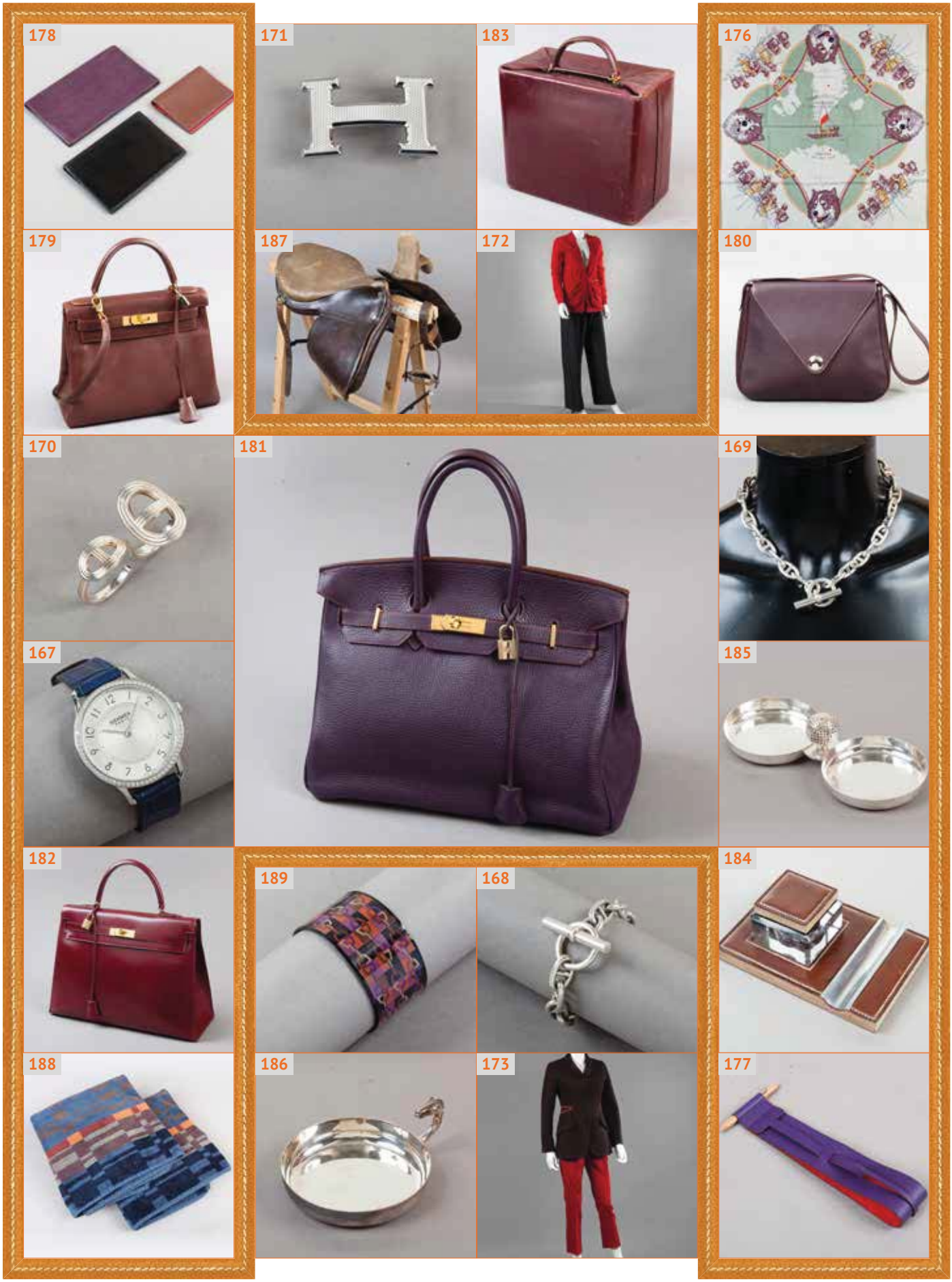
178
171
183
176
179
187
172
180
170
181
169
167
185
182
189
168
184
188
186
173
177

190 HERMÈS ***Paris made in France***
*Boucle de ceinture «Tonight» 32mm en métal doré. Excellent état.
120 / 150€

191 HERMÈS ***Paris made in France année 2015***
*Bracelet manchette «Collier de chien» 40mm en veau Epsom rouge casaque, motifs clous en métal doré. T.L. Excellent état
450 / 550€

192 HERMÈS ***Paris***
*Bracelet en argent 925 millièmes, quatre rangs de chaînes tressées, se terminant par deux motifs de main agrémentées de plumes d'inspiration aztèque retenant des anneaux. Signé. Longueur : 19cm. Pds : 67,6 grs.
600 / 800€

193 HERMÈS ***Paris made in France***
*Anneau «Clarté» en argent 925 millièmes. Pds : 23,6 grs. T.50.
300 / 350€

194 HERMÈS ***Paris made in France***
*Paire de pendants pour oreilles percées «Grand Large» en argent 925 millièmes. Pds total : 6,3 grs. Hauteur : 6,7cm.
250 / 300€

195 HERMÈS ***Paris Swiss made n°CC1.810/3332306***
*Montre «Cape Cod» TGM en acier, cadran blanc 30mm, chiffres arabes, dateur à trois heures, aiguilles luminescentes, mouvement quartz, bracelet en veau barénia à surpiqûres blanches. Longueur : 20cm.
1 900 / 2 100€

196 HERMÈS ***Paris made in France année 1994***
*Sac «Kelly Retourné» 32cm en box rouge H, attaches et fermoir plaqué or, poignée, clefs sous clochette, cadenas, anse bandoulière amovible. Très bon état (légères usures, traces).
4 000 / 5 000€

197 HERMÈS ***Paris made in France année 2004***
Δ*Sac «Birkin» 30cm en Crocodylus Porosus rouge braise, attaches et fermoir plaqué or, double poignée, clefs sous clochette, cadenas. Bon état (légères usures, traces, taches). Traçabilité Art.5 de l'AM du 30 juin 1998.
27 000 / 30 000€

198 HERMÈS ***Paris made in France année 1993***
*Sac «Haut à Courroies» 32cm en toile H chinée beige et veau Barénia à surpiqures blanches, attaches et fermoir plaqué or, double poignée, clefs sous clochette, cadenas. Très bon état (légères usures, traces).
5 500 / 6 500€

199 HERMÈS ***Paris made in France circa 1971***
Δ*Pochette «Pan» 24cm en Crocodylus Niloticus étrusque, fermeture languette sur rabat. Bon état (usures, traces). Certificat d'authenticité et de datation.
1 000 / 1 200€

200 HERMÈS ***Paris***
Δ*Etui à cigarettes ouvrant, une partie en argent 925 millièmes guilloché, l'autre en Alligator havane. Pds : 97,0grs. (Usures, cabossé). Certificat d'authenticité et de datation.
250 / 300€

201 HERMÈS ***Paris made in France par Ravinet Denfert***
*Dévidoir à scotch en métal argenté surmonté d'un motif ceinture en métal doré. Diamètre : 9cm. Bon état.
150 / 180€

202 HERMÈS ***Paris made in France***
*Paire de dessous de verre «Cartouchières» en métal argenté et métal doré. Diamètre : 8cm.
350 / 400€

203 HERMÈS ***Paris made in France***
*Cendrier rectangulaire en porcelaine figurant une rose des vents. Très bon état.
180 / 220€

204 HERMÈS ***Paris***
*Valise en box bordeaux, macaron chiffré «H.L. F», fermetures en laiton doré, poignée, intérieur en toile beige à un châssis amovible, nous y joignons sa trousse de transport en toile kaki et cuir à la couleur. Dimensions : 80 x 48 x 22cm. (Usures, traces).
800 / 1 000€

205 HERMÈS ***Paris made in Italy***
*Plaid en cachemire et soie «Coaching» multicolore sur fond rouge, doublure chinée grise. Dimensions : 140 x 190cm.
800 / 1 000€

206 HERMÈS ***Paris made in France***
Robe-tunique en twill de soie imprimé d'après le carré titré «Jungle Love», fond parme, gansée de jersey alpaga à la couleur, encolure bateau, sans manche, jupe droite. T.36 Griffe beige, graphisme noir
300 / 350€

207 HERMÈS ***Paris made in France***
Ensemble imprimé à motif de mosaïque composé d'un t-shirt en coton, encolure ronde, manches courtes et d'un caleçon en nylon en coordonné. Griffes blanches, graphisme noir. T.40.
80 / 100€

208 HERMÈS ***Paris made in France***
*Sweat long zippé en coton rouge, poitrine soulignée d'une broderie calligraphiée au nom de la Maison, petit col montant sur lacets, deux poches plaquées, bas des manches longues et du vêtement se resserrant. Griffe blanche, graphisme noir. T.S.
120 / 150€

209 HERMÈS ***Paris made in France***
*Tailleur en laine milleraie rouge, composé d'une veste à col châle cranté, double boutonnage à huit boutons, deux poches passepoilées à rabats, manches longues, fente dos, et d'une jupe droite. Griffes écrues, graphisme marron. T.38.
80 / 100€

210 HERMÈS ***Paris made in France***
*Portefeuille en cuir Courchevel rouge, intérieur faisant porte-cartes. Bon état (usures)
120 / 150€

211 HERMÈS ***Paris made in France***
*Magnifique ras de cou «Agora» à maille gourmette plate, orné au centre d'un maillon plus important. Longueur : 43cm. Pds : 358,3grs.
2 200 / 2 400€

192

191

202

205

210

201

204

193

190

197

208

209

195

199

203

200

198

41

194

211

196

212 HERMÈS ***Paris made in France***
*Bracelet jonc ouvert «Mors de Bride» en argent 925 millièmes, motif ouvrant. Pds : 79,9grs. Diamètre : 6cm
1 500 / 1 700€

213 HERMÈS ***Paris made in France***
*Collier «Ceinture» en argent 925 millièmes. Pds : 82,2grs. Longueur : 42cm.
950 / 1 150€

214 HERMÈS ***Paris made in France***
*Paire de créoles «Mors de Brides» pour oreilles percées en argent 925 millièmes. Pds total : 15, grs. Hauteur : 6cm.
350 / 400€

215 HERMÈS ***Paris Swiss made n°BE1.230/2713811***
*Rare montre «Belt» en acier, cadran chevron 26mm, lunette sertie de brillants, mouvement quartz, bracelet noir. Longueur : 18cm.
2 500 / 2 800€

216 HERMÈS ***Paris***
*Paire de boutons de manchette «Cordage» en argent 925 millièmes. Pds total : 14,3grs.
300 / 350€

217 HERMÈS ***Paris Swiss made n°HH1.210/3311229***
*Montre «Heure H» en acier, cadran blanc rayonnant 20mm, mouvement quartz, bracelet en veau Swift bleu jean à surpiqures blanches. Longueur : 18cm.
1 000 / 1 200€

218 HERMÈS ***Paris made in France année 1990***
Δ*Sac «Kelly Sellier» 32cm en Alligator Mississipiensis bleu Saphir, attaches et fermoir plaqué or, poignée, clefs sous clochette, cadenas recouvert, anse bandoulière amovible. Très bon état (très légères usures, traces). Traçabilité Art.5 de l'AM du 30 juin 1998.
24 000 / 28 000€

219 HERMÈS ***Paris made in France par Jean Paul Gaultier année 2008 - *Collection Prêt-à-porter Printemps/Eté 2007***
Sac «Kelly Flat» 35cm en veau Swift blanc à surpiqûres ton sur ton, fermeture patte de serrage «Etrivière» en métal argenté palladié, poignée, anse bandoulière amovible réglable faisant sangle. Excellent état.
6 500 / 7 500€

220 HERMÈS ***Paris made in France année 2005***
*Sac «Garden Party» PM 30cm en toile H chinée beige, noire et veau Negonda à la couleur, fermetures pressions surmontées de motifs clous de selle en métal argenté palladié, double poignée. Bon état (légères usures, traces intérieures).
350 / 400€

221 HERMÈS ***Paris made in France***
*Sac «Drag» 27cm en box gris perle, fermetures sur rabat figurant des H en métal palladié, double poignée. Bon état (égrenures).
1 200 / 1 300€

222 HERMÈS ***Paris made in France***
*Sac panier 21cm en lainage tressé beige, marine à motif de carreaux, double poignée. Bon état (légères salissures).
300 / 350€

223 HERMÈS ***Paris made in Austria***
*Bracelet jonc 14mm «Calèche» en métal argenté palladié émaillé marine. Diamètre : 6,7grs.
80 / 100€

224 HERMÈS ***Paris made in France***
*Boucle «Constance» 32mm en métal doré guilloché. Très bon état.
120 / 150€

225 HERMÈS ***Paris made in Vietnam***
*Pendentif «Lift» GM en corne laquée noir, retenu par un lien en coton ciré noir. Excellent état.
180 / 220€

226 HERMÈS ***Paris made in France***
*Parka zippée réversible myosotis à capuche, un côté en nylon, l'autre en cachemire, encolure ronde, manches longues, deux importantes poches plaquées. T.46 Griffe beige, graphisme marron
120 / 150€

227 HERMÈS ***Paris made in France***
Sac besace 32cm en toile à motif de chevrons dans les tons automnaux, anse bandoulière sangle. Bon état (légères traces).
300 / 350€

228 HERMÈS ***Paris made in France***
Sac «Picotin» GM 31cm en veau Togo blanc et turquoise, fermeture languette. Bon état (légères usures).
1 200 / 1 300€

229 HERMÈS ***Paris made in Italy***
*Paire de sneakers lacées «Miles» en chèvre velours turquoise, noir et nylon gris, semelles en caoutchouc. T.44. Très bon état.
120 / 150€

230 HERMÈS ***Paris made in France***
*Châle en cachemire et soie imprimée titré «Jeux de Paille» à dominante bleue, signé F. de la Perrière. Très bon état.
400 / 500€

231 HERMÈS ***Paris made in France***
*Carré en twill de soie imprimé titré «La France», marge bleue. Très bon état (légères décolorations).
250 / 350€

232 HERMÈS ***Paris made in France***
*Puzzle «Jumping». Boîte d'origine.
80 / 100€

233 HERMÈS ***Paris made in France***
*Twillon en twill de soie imprimé multicolore. Excellent état.
60 / 80€

234 HERMÈS ***Paris made in France année 2016***
*Porte-passeport en veau Epsom bleu zanzibar, fermeture languette sur pression. Excellent état.
100 / 120€

223

213

226

231

234

219

233

221

217

218

214

212

215

220

229

216

222

230

224

225

232

235 HERMÈS ***Paris made in France année 2018***
*Porte-cartes «Calvi» en chèvre Mysore abricot, fermeture pression sur rabat. Excellent état.
150 / 180€

236 HERMÈS ***Paris made in France***
*Paire de gants en métis café. T.7 environ.
80 / 100€

237 HERMÈS ***Paris made in France circa 1980***
*Ensemble en 100% laine ivoire à motif de carreaux orange, composé d'un manteau redingote, col châle cranté, simple boutonnage à trois boutons, deux poches plaquées, manches longues, martingale, fente dos, et d'une jupe droite. Griffes beiges, graphisme marron. T.40. (Taches).
200 / 250€

238 HERMÈS ***Paris made in France***
*Carré en soie imprimée titré «A la Gloire de la Cuisine Française», marge nude. Bon état (traces, taches, fils tirés).
150 / 200€

239 HERMÈS ***Paris made in France***
Couverture «Rocabar» d'équitation en laine tricolore. Dimensions: 180 x 160cm.
200 / 250€

240 HERMÈS ***Paris made in France***
*Twin drap de plage «Carpe Diem» en coton éponge imprimé, marge jaune. Bon état (légers fils tirés).
400 / 500€

241 HERMÈS ***Paris made in France***
Lot de deux pochettes à linge en toile chevrons chiné beige. Très bon état.
80 / 100€

242 HERMÈS ***Paris made in France***
Ensemble composé de six sets de tables et de six serviettes en lin beige. Très bon état (légères taches).
150 / 200€

243 HERMÈS ***Paris made in France***
*Set en porcelaine «Mosaïque au 24» comprenant six mugs (30cl), un bol à punch (500cl) et un plat à tarte (D: 32cm).
1 400 / 1 600€

244 HERMÈS ***Paris made in France***
*Timbale en métal argenté, orné d'une maille cordage se continuant sur deux prises. Hauteur: 10cm.
200 / 250€

245 HERMÈS ***Paris***
*Boîte à cigarettes rectangulaire en marqueterie de loupe dans les tons automnaux, intérieur réglable compartimenté en cèdre. Dimensions: 19 x 13 x 7cm
600 / 800€

246 S.T. DUPONT pour HERMÈS ***n°D5AS82***
*Briquet à gaz en métal doré guilloché. Bon état (légères égrisures).
100 / 120€

247 HERMÈS ***Paris***
*Boîte à pilule «Kelly» en argent 925 millièmes, retenue par une épingle à nourrice. Signée. Pds total: 39,5grs. (Epingle non signée).
300 / 400€

248 HERMÈS ***Paris made in Germany***
*Bracelet jonc «Collier de chien» ouvrant 18mm en argent 925 millièmes, fermeture clip. Signé. Pds: 76,0grs. Diamètre: 6cm.
700 / 800€

249 HERMÈS ***Paris***
*Bracelet «Etrier» en or jaune 750 millièmes. Pds: 57,3 grs. Longueur: 17,5cm.
3 500 / 4 000€

250 HERMÈS ***Paris made in Italy***
*Paire de pendants pour oreilles percées «Chaîne d'ancre 24» en argent 925 millièmes. Pds total: 14,0 grs. Hauteur: 3,2cm.
300 / 350€

251 HERMÈS ***Paris Swiss made n°CT1.710/2906105***
*Montre «Cape Cod Tonneau» en acier, cadran blanc 33mm, aiguilles et index luminescents, chiffres arabes, dateur à trois heure, mouvement quartz, bracelet double tour en veau naturel. Très bon état.
1 800 / 2 000€

252 HERMÈS ***Paris Fabriqué en Suisse***
*Pendulette de chevet en laiton doré brossé, cadran 50mm, ouverture au dos sur un mouvement mécanique. Dimensions: 7,5 x 8 x 4,5cm. (Oxydations).
500 / 600€

253 HERMÈS ***Paris made in France année 1993***
*Sac «Bolide» PM 26cm en cuir Courchevel gold à surpiqures blanches, fermeture éclair, double poignée, anse bandoulière amovible. Bon état (légères usures, traces, taches).
800 / 1 000€

254 HERMÈS ***Paris made in France année 2010***
*Sac «Birkin» 35cm en veau Barénia à surpiqûres blanches, attaches et fermoir en métal argenté palladié, double poignée, clefs sous clochette, cadenas. Très bon état (légères usures, traces). Certificat d'enthenticité et de datation.
9 500 / 10 500€

255 HERMÈS ***Paris***
Δ*Sac 'Kelly Sellier» 28cm en crocodile étrusque, attaches et fermoir plaqué or, poignée, nous y joignons deux anses bandoulières en coordonné. Bon état (Usures, égrenures, traces, coutures à refaire). Certificat d'authenticité et de datation.
1 500 / 1 800€

256 HERMÈS ***Paris made in France année 1994***
*Sac «Kelly Sellier» 32cm en veau Chamonix gold à surpiqûres blanches, attaches et fermoir plaqué or, poignée, anse bandoulière amovible, clef sous clochette, cadenas. Très bon état (légères usures, traces, patiné à la couleur).
3 500 / 4 000€

257 HERMÈS ***Paris made in France***
*Boucle de ceinture «Constance» 32mm en métal doré à motif pointe diamant. Excellent état.
120 / 150€

258 HERMÈS ***Paris n°2603***
*Broche «Hérisson» en métal doré. Signée. Diamètre: 4cm.
100 / 120€

248

236

257

238

251

250

256

258

235

249

254

255

245

247

237

253

252

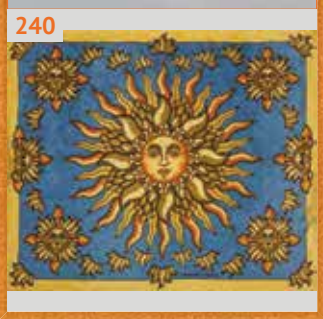
240

246

244

243

259 HERMÈS ***Paris made in France***
*Boucle de ceinture «Tonight» 32mm en métal argenté palladié. Excellent état.
120 / 150€

260 HERMÈS ***Paris***
*Couteau multifonction en inox à deux lames et un motif tire-bouchon, attache. Excellent état.
150 / 180€

261 HERMÈS ***Paris made in France***
*Bague «Galop» en argent 925 millièmes. T.53. Pds: 24,4grs.
350 / 400€

262 HERMÈS ***Paris made in France***
*Bracelet jonc ouvrant «Galop» en argent 925 millièmes. Pds: 70,0grs. Diamètre: 5,6grs.
550 / 650€

263 HERMÈS ***Paris made in France***
*Bracelet manchette ouvert «Débridée»mm en argent 925 millièmes, 36mm. Pds: 71,8grs. Diamètre: 5,5grs.
1 600 / 1 800€

264 HERMÈS ***Paris made in France***
*Collier «Galop» GM en argent 925 millièmes, fermoir bâtonnet. Pds: 143,5grs. Longueur 72cm
1 200 / 1 400€

265 HERMÈS ***Paris Swiss made n°GL1.235/1897967***
*Montre «Glissade» en or jaune 18K 750 millièmes, cadran nacre 20mm, mouvement quartz, bracelet en daim beige. Longueur: 18cm. Pds brut: 36,4grs.
1 700 / 1 900€

266 HERMÈS ***Paris Swiss made n°HH1.810/3072720***
*Montre «Heure H» TGM en métal argenté palladié, cadran blanc 30mm, chiffres arabes, mouvement quartz, bracelet amovible en veau Swift étoupe à surpiqûres blanches. Très bon état. Longueur: 19,5cm.
1 200 / 1 500€

267 HERMÈS ***Paris made in France année 2008***
*Sac «Kelly Retourné» 32cm en veau Swift blanc cassé, attaches et fermoir en métal argenté palladié, poignée, anse bandoulière amovible, clefs sous clochette, cadenas recouvert. Excellent état.
5 500 / 6 500€

268 HERMÈS ***Paris made in France année 2015***
Δ*Sac «Birkin» 30cm en Crocodylus Niloticus vert, attaches et fermoir en métal argenté palladié, double poignée, clefs sous clochette, cadenas recouvert. Excellent état (très légères traces). Traçabilité - Art. 5 de l'AM du 30 Juin 1998.
33 000 / 38 000€

269 HERMÈS ***Paris made in France année 2012***
*Sac «Birkin» 30cm en taurillon Clémence étoupe à surpiqures blanches, attaches et fermoir en métal argenté palladié, double poignée, clefs sous clochette, cadenas. Très bon état (légères usures, traces).
6 000 / 7 000€

270 HERMÈS ***Paris made in France***
*Sac «Vespa» en paille et cuir marine à surpiqures blanches, fermeture chaîne d'ancre en laiton doré, anse bandoulière sangle. Bon état (légères usures aux coins).
500 / 600€

271 HERMÈS ***Paris made in France***
*Pochette «Pan» 24cm en paille naturelle et box taupe, fermeture languette sur rabat. Bon état (salissures, petites restaurations).
400 / 500€

272 HERMÈS ***Paris made in France année 2018***
*Porte-cartes «Calvi» en veau Epsom bicolore étoupe, rose sakura, fermeture pression sur rabat. Excellent état.
150 / 180€

273 HERMÈS ***Paris made in France année 2018***
*Porte-monnaie «Bastia» en veau Epsom étoupe, fermeture pression sur rabat. Excellent état.
100 / 120€

274 HERMÈS ***Paris made in France***
*Badine en osier tressé et chèvre pelouse «La Nature au Galop 2016». Excellent état.
100 / 120€

275 HERMÈS ***Paris 24 Fbg St Honoré par Mirovista***
*Agenda robot gainé de box vert sapin à piqures sellier blanches. Bon état. (Petit accident).
200 / 250€

276 HERMÈS ***Paris par Ravinet Denfert***
Pot à crayons en métal doré enserré dans un motif lyre torsadée, surmontée de deux têtes de chimères. Signé. Hauteur: 15cm
120 / 150€

277 HERMÈS ***Paris made in Great Britain***
*Plaid double face «Escapade» en 100% laine, finitions frangées. Excellent état. Dimensions: 140 x 160cm.
320 / 350€

278 HERMÈS ***Paris made in France circa 1960***
*Rare carré en soie imprimée «Moyen Âge - Le Vieux Paris», marge grise, par Ch. Vauzelles. Bon état (légères traces).
600 / 800€

279 HERMÈS ***Paris made in Scotland***
*Imperméable en toile Mackintosh chiné gris, col châle cranté, simple boutonnage sous patte, manches longues raglan, deux poches diagonales, ceinture, fente au dos. T.L Griffe beige, graphisme noir
300 / 350€

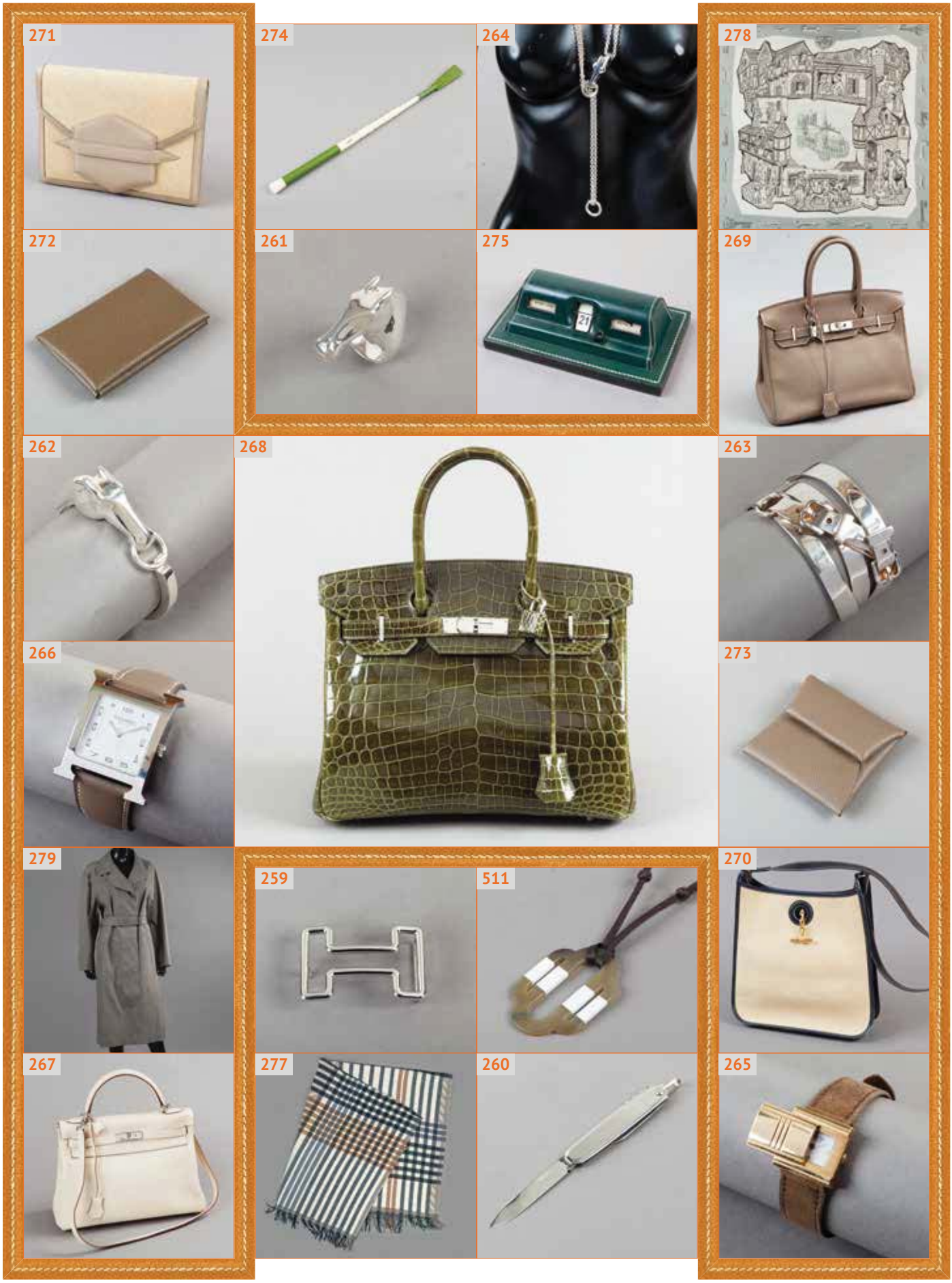
271
274
264
278
272
261
275
269
262
268
263
266
273
279
259
511
270
267
277
260
265

280 HERMÈS ***Paris made in France***
*3/4 en mackintosh marine, petit col, simple boutonnage à cinq boutons, deux poches plaquées à rabats, manches longues, doublure amovible en 100 % cachemire noire. Taille M
150 / 200 €

281 HERMÈS ***Paris made in France circa 1980***
*Ensemble en crêpe de soie imprimé dans les tons bleus, gris, noirs à motif de jockeys, composé d'une chemise, petit col, simple boutonnage, revers aux manches courtes et d'une jupe jupe portefeuille partiellement plissée. Griffe écrue, graphisme noir. T.38/38. Bon état (taches).
60 / 80 €

282 HERMÈS ***Paris made in France circa 1980***
*Blouson zippé en gabardine de coton marine, petit col, deux poches en diagonale à rabat, empiècement col, bas des manches longues et du vêtement en bord côte. Griffe écrue, graphisme marron. T.M.
100 / 120 €

283 HERMÈS ***Paris made in France***
*Paire de gants en cuir agneau craie, poignets crantés, ornés de clous en métal doré. T.7.
60 / 80 €

284 HERMÈS ***Paris made in France***
*Châle en cachemire et soie imprimé titré «Art des Steppes» à dominante bleu glacier. Très bon état.
400 / 500 €

285 HERMÈS ***Paris made in France***
*Bracelet manchette 38mm «Astrologie Nouvelle» en métal argenté palladié émaillé dans les tons pastel. Diamètre : 7cm.
350 / 400 €

286 HERMÈS ***Paris made in France***
*Boucle «Constance» 32mm en métal argenté palladié guilloché. Très bon état.
120 / 150 €

287 HERMÈS ***Paris made in France***
*Bracelet méga large 59mm «Astrologie Puzzle» en métal argenté palladié émaillé dans les tons pastel. Diamètre 6.7cm. Très bon état.
350 / 450 €

288 HERMÈS ***Paris***
*Montre de dame en or gris 750 millièmes d'inspiration Art Déco, chiffres arabes, mouvement à remontage mécanique, bracelet articulé. Pds brut : 21,57grs. Longueur : 16cm.
1 300 / 1 500 €

289 HERMÈS ***Paris Swiss made n°HH1.210/2255725***
*Montre «Heure H» en acier, cadran chair à motif de vagues 21mm, chiffres arabes, mouvement quartz, bracelet articulé sur boucle déployante. Bon état (griffures). Longueur : 17cm.
750 / 850 €

290 HERMÈS ***Paris made in France***
*Bague en argent 925 millièmes figurant un étrier repercé. T. 51. Pds : 15,9grs.
320 / 350 €

291 HERMÈS ***Paris made in Italy***
*Bracelet jonc ouvert «Chaîne d'ancre enchaîné GM» en argent 925 millièmes. Diamètre : 5,5cm. Pds : 40,2grs.
450 / 550 €

292 HERMÈS ***Paris made in france***
*Collier «Chaine d'Ancre» en argent 925 millièmes, vingt-neuf maillons, fermoir bâtonnet. Pds : 137,4grs. Longueur : 44cm.
800 / 1 000 €

293 HERMÈS ***Paris made in France année 2007***
*Sac «Birkin» 35cm en taurillon Clémence noir, attaches et fermoir en métal argenté palladié, double poignée, clefs sous clochette, cadenas. Bon état (usures, égrenures, traces).
4 500 / 5 000 €

294 HERMÈS ***Paris made in France année 2005***
*Sac «Kelly Retourné» 32cm en veau Swift bleu jean à surpiqures blanches, attaches et fermoir en métal argenté palladié, poignée, clefs sous clochette, cadenas, anse bandoulière amovible. Excellent état (très légères traces).
5 500 / 6 000 €

295 HERMÈS ***Paris made in France année 2004***
*Sac «Garden Party Haut» 27cm en toile H chinée beige, noire et veau Negonda à la couleur, fermetures pression surmontées de motifs clous de selle en métal argenté palladié, double poignée, anse bandoulière sangle amovible. Très bon état (légères traces, provenance des soldes).
500 / 600 €

296 HERMÈS ***Paris made in France année 2007***
*Sac «Birkin» 35cm en veau Togo bleu jean à surpiqures blanches, attaches et fermoir en métal argenté palladié, double poignée, clefs sous clochette. Bon état (usures, traces, reteint, manque cadenas).
3 500 / 4 000 €

297 HERMÈS ***Paris made in France année 2001 - Création d'artisan***
*Sac «Bolide» 32cm en box gris éléphant, fermeture éclair, double poignée, clefs sous clochette, cadenas, anse bandoulière amovible. Bon état (égrenures, usures).
1 300 / 1 500 €

298 HERMÈS ***Paris made in France année 2017***
*Porte-passeport en veau Epsom gris asphalte, fermeture pression sur languette. Excellent état.
100 / 120 €

299 HERMÈS ***Paris made in France***
*Trousse de voyage «Bolide»mm 26cm en toile chiné beige et cuir naturel, fermeture éclair, doublure imperméable. Bon état (légères usures, salissures).
40 / 60 €

300 HERMÈS ***Paris***
*Verseuse en métal argenté, prise. (Provenance des soldes).
80 / 100 €

295
292
285
284
280
286
281
293
288
294
300
282
289
290
287
298
299
296
291
283
297

301 HERMÈS ***Paris made in France***
*Ensemble «Sangles» en coton imprimé multicolore composé d'un couvre-théière et de quatre couvre-œufs. Très bon état.
100 / 120€

302 HERMÈS ***Paris made in France***
*Cendrier rectangulaire en porcelaine figurant un oiseau dans un décor d'inspiration asiatique, liseré à la feuille d'or, base en suédine terracotta. Bon état (usures, traces).
120 / 150€

303 HERMÈS ***Paris made in France***
Ensemble composé d'une serviette et d'une serviette d'invité en coton éponge vert brodé d'un motif golf. Excellent état.
100 / 120€

304 HERMÈS ***Paris made in France***
Drap de bain en coton éponge blanc rebrodé d'un motif pélican, liseré en coton jaune. Bon état.
150 / 180€

305 HERMÈS ***Paris made in France***
*Ensemble de bain trois pièces «Tropiques» en nylon imprimé composé d'un maillot de bain deux pièces et d'une jupe de bain. Griffes blanches, graphisme noir. T.40.
120 / 150€

306 HERMÈS ***Paris made in France circa 1990***
*Ensemble en coton imprimé «Tropiques» composé d'un sweat, encolure ronde, bas des manches longues et du vêtement en bord côte, et d'une jupe. Griffes blanches, graphisme noir. T.M. Bon état (taches).
150 / 180€

307 HERMÈS ***Paris made in France***
*Châle en cachemire et soie imprimé titré «La Promenade du Matin» dans les tons orange, signé H. d'Origny. Excellent état.
450 / 500€

308 HERMÈS ***Paris made in France***
*Veste en lainage jaune soleil, col châle cranté, simple boutonnage à deux boutons de corne surmontés de motifs de cors de chasse, poche poitrine, deux poches plaquées, manches longues. Griffe beige, graphisme marron (légèrement boulochée).
120 / 150€

309 HERMÈS ***Paris made in Italy***
*Paire de bottes en agneau velours noir, gansé d'un liseré en soie imprimée Dip Dye, se continuant par un laçage, talons bois 70mm, semelles en cuir. T.40. Très bon état.
200 / 250€

310 HERMÈS ***Paris***
*Ceinture 50mm en cuir vernis noir, boucle rectangulaire bambou en métal doré. Bon état (usures, traces, égrenures).
80 / 100€

311 HERMÈS ***Paris made in Italy***
*Paire de sandales en cuir agneau blanc, brides ornées d'un motif clou en résine à la couleur, laçage ballerine, semelles en cuir. T.39. Bon état (légères usures, traces).
80 / 100€

312 HERMÈS ***Paris made in Italy***
*Paire de plateformes «Capitales» en veau Camel, empeigne «Collier de Chien» en métal argenté palladié, plateformes bois 45mm, semelles en cuir. T.38 1/2. Excellent état.
150 / 180€

313 HERMÈS ***Paris made in France***
*Bijou de sac «Rodéo» en cuir agneau Milo orange, noisette. Très bon état.
200 / 250€

314 HERMÈS ***Paris made in France année 1990***
*Porte-clefs «Orange» en cuir, retenu par une chaînette en argent. Bon état.
40 / 60€

315 HERMÈS ***Paris made in France***
*Bracelet Méga Large 56mm en métal argenté palladié émaillé multicolore. Diamètre : 6,2cm. (Provenance des soldes).
250 / 300€

316 HERMÈS ***Paris made in France***
*Pendentif volute 38mm en argent 925 millièmes, retenu par un lien noir, fermoir en métal argenté palladié. Pds brut : 82,4grs.
500 / 600€

317 HERMÈS ***Paris made in France***
*Bague en argent 925 millièmes rehaussée d'un «H» perforé. T.51. Pds : 21,9grs.
350 / 450€

318 HERMÈS ***Paris Swiss made n°GL1.290/2025332***
*Montre «Glissade» en or blanc 750 millièmes, cadran nacre 20mm, mouvement quartz, bracelet Camel. Longueur : 18cm. Pds brut : 38,4grs environ.
3 100 / 3 300€

319 HERMÈS ***Paris made in France***
*Bracelet manchette ouvert «Osmose» en argent 925 millièmes. Pds : 112,1grs. Diamètre : 6cm.
1 100 / 1 300€

320 HERMÈS ***Paris made in France année 2001***
*Sac «Plume» 32cm en toile H chinée beige et veau barénia à surpiqures beige, fermeture éclair, double poignée. Bon état (usures, égrenures, traces).
1 500 / 2 000€

321 HERMÈS ***Paris made in France par Jean Paul Gaultier année 2007 - Collection Prêt-à-porter Printemps/Eté 2007***
*Sac «Kelly Flat» 35cm en veau Swift orange à surpiqûres blanches, fermeture patte de serrage «Etrivière» en métal argenté palladié, poignée, anse bandoulière amovible réglable faisant sangle. Excellent état.
6 500 / 7 500€

322 HERMÈS ***Paris made in France année 2008***
Δ*Sac «Birkin» 30cm en Crocodylus Porosus orange, attaches et fermoir en métal argenté palladié, double poignée, clefs sous clochette, cadenas recouvert. Excellent état (légères usures). Traçabilité Art.5 de l'AM du 30 juin 1998.
25 000 / 28 000€

323 HERMÈS ***Paris made in France année 2004***
*Sac «Birkin» 35cm en veau Togo orange, attaches et fermoir en métal argenté palladié, double poignée, clefs sous clochette, cadenas. Bon état (usures, traces, reteint).
3 000 / 3 500€

301
316
302
307
321
312
319
323
318
322
314
305
309
313
306
310
320
311
315
308
317

324 HERMÈS ***Paris made in France par Jean Paul Gaultier année 2005***
*Sac «Birkin Shoulder» 42cm en taurillon Clémence noir, attaches et fermoir en métal argenté palladié, double anse, clefs sous clochette, cadenas. Bon état (légères usures, traces).
3 000 / 4 000€

325 HERMÈS ***Paris made in France année 2003***
Δ*Sac «Kelly Sellier» 29cm en Crocodylus Porosus bleu Roy délavé, attaches et fermoir plaqué or, poignée, clefs sous clochette, cadenas recouvert, anse bandoulière amovible. Très bon état (très légères usures, traces et décolorations). Traçabilité Art.5 de l'AM du 30 juin 1998.
20 000 / 25 000€

326 HERMÈS ***Paris made in France année 2010***
*Sac «Birkin» 35cm en taurillon Clémence noir, attaches et fermoir en métal argenté palladié, double poignée, clefs sous clochette, cadenas. Bon état (légères usures, traces).
5 000 / 6 000€

327 HERMÈS ***Paris made in France***
*Sac 21cm en box noir à eux soufflets, fermoir anneau plaqué or sur rabat, anse bandoulière boudin. Bon état (légères usures, traces).
400 / 500€

328 HERMÈS ***Paris made in France année 1974***
*Sac 25cm en box noir, fermoir mobile plaqué or sur rabat, gainé de cuir en coordonné, anse bandoulière réglable. Bon état (légères égrenures, traces).
400 / 600€

329 HERMÈS ***Paris made in France***
*Ceinture réversible 32mm en veau Togo gold à surpiqures blanches et box noir, boucle «Constance» plaqué or. T.100. Très bon état (légères usures).
200 / 250€

330 HERMÈS ***Paris made in France***
*Bracelet «Jumbo» en cuir agneau tressé taupe, noir, fermoir en métal doré. Très bon état.
100 / 120€

331 HERMÈS ***Paris made in France***
*Tour de cou «Jumbo» en cuir agneau tressé taupe, noir, fermoir en métal doré. Très bon état.
120 / 150€

332 HERMÈS ***Paris made in France***
*Bracelet «Skipper» en argent 925 millièmes, retenus pas un lien noir, nous y joignons un maillon supplémentaire. Pds brut total : 20,7grs. Longueur : 18cm.
120 / 150€

333 HERMÈS ***Paris made in France***
*Anneau de foulard «Kelly» en métal argenté palladié gainé de cuir noir, motif cadenas mobile. Très bon état.
60 / 80€

334 HERMÈS ***Paris made in France***
*Bracelet «Attelage» en argent 925 millièmes, bracelet double tour en veau Swift noir. T.L. Pds brut total : 51,2grs. Excellent état.
500 / 600€

335 HERMÈS ***Paris made in France***
*Paire de pendants pour oreilles percées «Chaîne d'Ancre» en argent 925 millièmes. Pds total : 6,7grs. Hauteur : 4cm
250 / 300€

336 HERMÈS ***Paris Swiss made n°202881***
*Montre «Nemo» en acier, cadran blanc 37mm, chiffres romains, dateur à trois heures, aiguilles et index luminescents, mouvement quartz, bracelet articulé. Longueur : 21cm.
800 / 1 000€

337 HERMÈS ***Paris made in France***
*Châle en cachemire et soie imprimé titré «Kachinas» signé Oliver, marge marine. Très bon état.
500 / 550€

338 HERMÈS ***Paris made in France***
*Tailleur en laine marine, composé d'une veste à petit col en lin noir, simple boutonnage à quatre boutons, une poche poitrine, deux poches plaquées, revers aux manches longues, et d'une jupe droite. Griffes écrues, graphisme marron. T.38.
100 / 120€

339 HERMÈS ***Paris made in France circa 1975***
*Robe chemise en crêpe de soie façonnée de «H» bleue, petit col, simple boutonnage, jupe plissée à partir de la taille soulignée d'une ceinture, manches longues. Griffe blanche, graphisme noir. T.36
60 / 80€

340 HERMÈS ***Paris made in France circa 1978***
*Ensemble en coton turquoise, composé d'une veste sans manche, col châle cranté, deux poches plaquées, et d'une jupe. T.38. Griffes écrues, graphisme marron. (Taches).
80 / 100€

341 HERMÈS ***Paris made in France***
*Veste Homme en soie grises, bleue, col cranté, simple boutonnage à deux boutons, poche poitrine, deux poches à rabats, manches longues, fente dos. Griffe écrue, graphisme marron. T.50 environ.
80 / 100€

342 HERMÈS ***Paris made in France***
*Trousse de voyage «Bolide» GM 31cm en toile chiné blanche et cuir naturel, fermeture éclair, doublure imperméable. Très bon état.
120 / 150€

343 HERMÈS ***Paris made in France***
*Cendrier «Astrologie» dans les tons taupe, bleus, base en suédine cacao. Très bon état.
200 / 250€

344 HERMÈS ***Paris made in France***
*Drap de bain en coton éponge imprimé à décor maritime dans les tons bleu. Bon état (fils tirés).
150 / 180€

331

343

340

337

326

335

329

328

336

325

341

339

330

327

334

338

342

344

333

324

332

345 HERMÈS ***Paris made in Madagascar***
*Magnifique couverture en velours de coton marine imprimé titré «Equateur». Très bon état. Dimension: 138 x 138cm.
1 200 / 1 500€

346 HERMÈS ***Paris made in France***
*Châle en cachemire et soie imprimé titré «Duo d'Etriers», liseré beige. Très bon état.
400 / 500€

347 HERMÈS ***Paris made in France circa 1990***
*Ensemble trois pièces en voile de coton imprimé de fanions dans les tons bleus, verts, et bord côte marine composé d'un cardigan, décolleté en V, simple boutonnage, manches longues, d'une brassière et d'une jupe, simple boutonnage. Griffes blanches, graphisme noir. T38/40.
150 / 180€

348 HERMÈS ***Paris made in Italy***
*Paire de sandales en chèvre bicolore bleue, turquoise à surpiqures blanches, fermeture par un lacet se terminant pas un pompon, plateformes recouvertes 105mm, semelles en cuir. T.37 1/2. Excellent état.
180 / 220€

349 HERMÈS ***Paris***
*Lot composé d'un maillot de bain deux pièces en nylon blanc, marine à motif d'ancre et d'une robe de plage en coton marinière imprimé d'un motif maritime, encolure bateau carrée, manches 3/4, ceinture. T.M.
60 / 80€

350 HERMÈS ***Paris made in France***
*Ceinture réversible réglable 30mm en box marine, bordeaux, boucle «Constance» plaqué or. T.85. Bon état (usures, traces).
100 / 120€

351 HERMÈS ***Paris made in France***
*Bracelet fin «Kelly» en veau Swift noir, fermoir, motif en métal doré. T.M. Excellent état.
150 / 180€

352 HERMÈS ***Paris made in France***
*Paire de pendants pour oreilles percées «Mors de Bride» en argent 925 millièmes. Pds total: 7,5grs. Hauteur: 2,3cm.
300 / 350€

353 HERMÈS ***Paris circa 1940***
*Bracelet tank en argent 925 millièmes, double fermoir. Pds: 70,8grs. Longueur: 20cm.
1 400 / 1 600€

354 HERMÈS ***Paris made in France***
*Collier «Chaîne d'Ancre Game» en argent 925 millièmes, chaîne retenant un motif moderniste. Longueur: 40cm. Pds: 18,0grs.
300 / 350€

355 HERMÈS ***Paris made in France***
*Large anneau «Collier de Chien» en argent 925 millièmes. T.56. Pds: 13,8grs.
380 / 420€

356 HERMÈS ***Paris Swiss made n°BE1.210/1373765***
*Montre «Belt» en métal argenté palladié, cadran chevron 26mm, mouvement quartz, bracelet en box noir. Longueur: 18cm.
800 / 900€

357 HERMÈS ***Paris made in France année 2017***
*Sac «Kelly II Au Pas» 28cm en veau Togo malachite, poignée en box noir et veau evercolor bleu Zanzibar, attaches et fermoir en métal argenté palladié, clefs sous clochette, cadenas, anse bandoulière amovible. Excellent état (très légères usures).
8 000 / 10 000€

358 HERMÈS ***Paris***
Δ*Sac «Kelly Sellier» 36cm en crocodile noir, attaches et fermoir plaqué or, poignée, clefs sous clochette, cadenas recouvert. Bon état (usures, traces). Certificat d'authenticité et de datation.
6 000 / 8 000€

359 HERMÈS ***Paris***
*Sac «Malette» 26cm en box noir, serrure gainée encastrée dans le fermoir à armature rigide en métal doré, poignée, fond encharné faisant coffret à bijoux, fermoirs crapauds rectangulaires H, serrure à bouton avec moraillon accolade, clefs (accident à la clochette, usures à la poignée).
500 / 600€

360 HERMÈS ***Paris***
*Sac «Kelly Sellier» 36cm en box noir, attaches et fermoir plaqué or, poignée, clefs sous clochette, cadenas. Bon état (légères usures, traces).
2 500 / 3 000€

361 HERMÈS ***Paris made in France année 2003***
*Sac «Birkin» 35cm en box noir, attaches et fermoir plaqué or, double poignée, clefs sous clochette, cadenas. Bon état (légères égrenures, traces).
5 200 / 5 500€

362 HERMÈS ***Paris made in France***
*Paire de gants en chevreau vert sapin, poignets ornés d'un motif chaîne retenant des charm's en métal doré. T. 7 1/2. Très bon état.
400 / 500€

363 HERMÈS ***Paris made in France année 2017***
*Porte-monnaie «Bastia» en chèvre Mysore vert, fermeture pression sur rabat. Excellent état.
100 / 120€

364 HERMÈS ***Paris***
*Imposante coupe en métal argenté à deux prises. Bon état (légères usures). Diamètre: 21,5cm.
350 / 400€

356

355

354

346

348

347

351

358

359

357

362

353

364

360

350

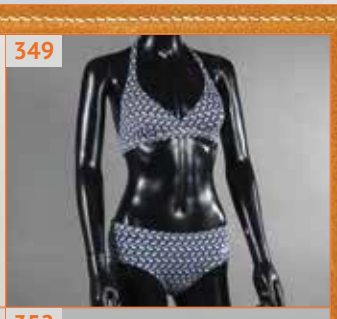
349

363

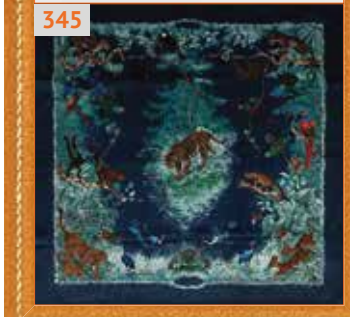
345

361

352

349

365 HERMÈS ***Paris made in France***
*Ensemble en porcelaine «Toucans» composé de quatre pièces comprenant un plat ovale (D: 40cm), un plat de présentation (D: 26cm), une assiette creuse (D: 23cm) et une assiette à pain (D: 16cm).
250 / 300€

366 HERMÈS ***Paris made in France***
*Ensemble en porcelaine «Toucans» composé d'une soupière et d'un plat rond creux (D: 32cm).
400 / 500€

367 HERMÈS ***Paris made in France***
*Ensemble en porcelaine «Toucans» composé de quarante-trois pièces comprenant six assiettes à dîner (D: 25,5cm), six assiettes à dessert (D: 21,5cm), six assiettes à pain (D: 19cm), six tasses à déjeuner et leurs soucoupes, six tasses à thé et leurs soucoupes, six tasses à café et leurs soucoupes, un beurrier, deux saladiers, un plat rond creux, deux plats à tarte et un plat rond (légers fêls).
2 200 / 2 500€

368 HERMÈS ***Paris made in France***
*Ensemble en porcelaine «Toucans» composé de trente-quatre pièces comprenant dix-sept assiettes à dîner (D: 25,5cm), cinq assiettes à dessert (D: 22cm), six assiettes à pain (D: 19cm), deux saladiers, une saucière, un plat à tarte, un plat rond creux, un plat ovale, nous y joignons six sets en coton imprimé et six serviettes en coordonné. (Légers fêls).
1 800 / 2 200€

369 HERMÈS ***Paris made in France***
*Ensemble en porcelaine et faïence «Toucans», «Moustier» composé de vingt-trois pièces comprenant six assiettes américaines (D: 27,5cm), six assiettes à dessert (D: 21cm), six porte-couteaux/porte-bristols, un petit bougeoir, une salière/poivrière et trois cendriers d'invité.
500 / 550€

370 HERMÈS ***Paris made in France***
*Partie de service «Toucans» en porcelaine composé de huit pièces comprenant une assiette américaine (D: 27,5cm), six assiettes à dessert (D: 21cm) et une assiette calotte.
80 / 100€

371 HERMÈS ***Paris made in France***
*Cendrier carré en porcelaine «Toucans», base en suédine verte. Très bon état.
150 / 180€

372 HERMÈS ***Paris circa 1950***
Δ*Sac «Kelly Sellier» 29cm en crocodile noir, attaches et fermoir plaqué or, poignée, clef sous clochette, cadenas recouvert. Bon état (usures, égrenures, traces). Certificat d'authenticité et de datation.
6 500 / 7 500€

373 HERMÈS ***Paris made in France année 1994***
*Sac «Kelly Sellier» 32cm en cuir Courchevel vert gazon, attaches et fermoir plaqué or, poignée, clefs sous clochette, cadenas, anse bandoulière amovible. Très bon état (légères usures, traces).
5 500 / 6 500€

374 HERMÈS ***Paris made in France année 2001***
*«Sac à dépêches» en vache Ardennes noir 40cm à deux soufflets, fermoir serrure plaqué or sur rabat, poignée, clef sous clochette. Bon état (légères usures).
2 200 / 2 400€

375 HERMÈS ***Paris***
*Sac «Kelly Retourné» 35cm en fjord noir, attaches et fermoir plaqué or, poignée. Très bon état (légères traces).
2 000 / 2 200€

376 HERMÈS ***Paris made in France année 2017***
*Bracelet «Kelly» double tour en veau Swift blanc, fermoirs en métal doré. Excellent état. T.3.
180 / 220€

377 HERMÈS ***Paris***
*Manchette ouverte «Coquillage» en argent 925 millièmes à décors repercés. Diamètre: 6cm. Pds: 54,2grs.
400 / 450€

378 HERMÈS ***Paris***
*Pince à billets en argent 925 millièmes figurant un motif cordage. Pds: 15,3grs.
150 / 180€

379 HERMÈS ***Paris made in France***
*Boucle de ceinture 32mm en métal argenté palladié brossé, guilloché.
80 / 100€

380 HERMÈS ***Paris made in France année 2018***
*Porte-monnaie «Bastia» en veau Epsom gold, fermeture pression sur rabat. Excellent état.
100 / 120€

381 HERMÈS ***Paris made in France***
*Manteau en 100% cachemire marine, col cranté, double boutonnage à dix boutons, deux poches en diagonale zippées, deux poches plaquées à rabats, poignets des manches longues zippés, doublure en Castor lustré noir, col amovible en coordonné. Griffe beige, graphisme marron. T.44.
800 / 1 000€

382 HERMÈS ***Paris made in France***
*Veste réversible en laine et cachemire chiné anthracite et twill de soie imprimée «Cirque Molier», petit col en velours de coton gris, simple boutonnage asymétrique à un bouton, deux poches verticales, deux poches à rabats, manches longues. Griffe écrue, graphisme marron. T.40 (manque ceinture).
200 / 250€

383 HERMÈS ***Paris made in France***
*Carré en twill de soie imprimé titré «Les Voitures à Transformation» signé La Perrière, marge marine. Très bon état.
70 / 80€

384 HERMÈS ***Paris made in France***
*Drap de plage en coton éponge imprimé à décor de coccinelles sur fond bleu. Bon état (salissures, traces, fils tirés).
150 / 200€

365

375

382

383

380

376

379

369

368_3

368

374

372

368

370-371

377

373

378

384

366

381

367

385 HERMÈS ***Paris made in France***
*Drap de plage en coton éponge imprimé multicolore « Tatersale ». Très bon état.
250 / 300 €

386 HERMÈS ***Paris made in France***
*Carré en soie imprimée titré « Sonneurs de Trompe », marge rouge. Bon état.
200 / 250 €

387 HERMÈS ***Sport***
*Polo en jersey imprimé « Cliquetis » dans les tons rouge, petit col, simple boutonnage, manches longues. Griffe blanche, graphisme noir. T.S.
60 / 80 €

388 HERMÈS ***Paris made in France***
*Blouson Homme zippé en cuir agneau nappa noir, col en Castor lustré taupe, deux poches plaquées à rabats, bas des manches longues et du vêtement en bord côte. Griffe blanche, graphisme noir. T.56. (Doublure en Castorette non d'origine, traces).
500 / 600 €

389 HERMÈS ***Paris***
*Sac « Kelly Sellier » 33cm en box cacao chiffré « MB », attaches et fermoir plaquée or, poignée, clefs sous clochette, cadenas. (Poignée non d'origine, usures)
300 / 350 €

390 HERMÈS ***Paris***
*Serviette 35cm en box bordeaux, fermeture éclair, curseur sur serrure en laiton doré, dragonne, clefs. Bon état (usures, égrenures, accident à la clochette).
120 / 150 €

391 HERMÈS ***Paris***
*Rare « Sac à dépêches » rectangulaire 28cm à deux rabats en box bordeaux chiffré « C. B », fermoir serrure en laiton doré sur languette, poignée. Bon état (usures, traces, patiné).
300 / 400 €

392 HERMÈS ***Paris***
*Trousse de toilette « S. E » 27cm en box bordeaux chiffré « G. A », fermeture éclair, fermoir languette. Bon état (usures, traces, égrenures).
80 / 100 €

393 HERMÈS ***Paris made in France***
*Valise en toile H chinée beige et box bordeaux, fermetures en laiton doré, poignée, clefs sous clochette. Dimensions : 61 x 39 x 18cm. Bon état (légères usures, traces).
300 / 400 €

394 HERMÈS ***Paris made in France année 1974***
Δ*Sac 27cm en Crocodylus Porosus cacao à deux soufflets, fermoir languette sur motif plaqué or, demi-anse bandoulière réglable. Bon état (légères usures, traces). Certificat d'authenticité et de datation.
700 / 900 €

395 HERMÈS ***Paris made in France année 1995***
*Sac « Birkin » 35cm en toile H chinée beige et cuir Courchevel cacao, attaches et fermoir plaqué or, double poignée, clefs sous clochette, cadenas. Excellent état (très légères traces).
7 500 / 8 500 €

396 HERMÈS ***Paris***
Δ*Sac « Constance » 23cm en crocodile ébène, fermoir « H » plaqué or sur rabat. En l'état (accident à l'anse bandoulière, restaurations, usures, traces, égrenures, accidents). Certificat d'authenticité et de datation.
1 200 / 1 500 €

397 Paul DUPRE LAFON ***circa 1935***
*Corbeille cubique en placage de Macassar, surmonté d'un plateau rectangulaire en cuir rouge enserrant un caisson en acajou, façade à ouverture centrale cerclée de laiton doré, quatre roulettes en bakélite. Dimensions : 50 x 25,5 x 33,5cm (légères restaurations).
2 500 / 3 000 €

Bibliographie : Modèle similaire dans le livre « Dupré Lafon décorateur des millionnaires « par Thierry Couvrat Desvergnes aux Editions de l'Amateur Richer 1990, page 57

398 HERMÈS ***Paris made in France***
*Porte-cartes enveloppe « Le Sens de l'Objet » en veau Swift bleu colvert. Excellent état.
100 / 120 €

399 HERMÈS ***Paris 24 Fbg St Honoré***
*Ceinture rigide à trois rangs en métal argenté entrecoupé de demi-motifs serrures en métal doré, gainé de box marine. Bon état (usures, traces, oxydation).
80 / 100 €

400 HERMÈS ***Paris made in France***
*Bracelet « Hapi 2 » double tour en veau Swift rose lipstick, rouge H, fermoir en métal argenté palladié. T.2. Excellent état.
160 / 180 €

401 HERMÈS ***Paris made in France***
*Collier pour chien en toile et cuir étoupe à surpiqures blanches. Excellent état.
80 / 100 €

402 HERMÈS ***Paris made in France***
*Paire de pendants façons créoles pour oreilles percées « Chaîne d'Ancre Game » GM en argent 925 millièmes. Pds total : 15,9 grs. Hauteur : 5cm.
450 / 550 €

403 HERMÈS ***Paris***
*Ensemble composé de dix-huit porte-menus en vermeil, figurant un cercle guilloché. Ecrin d'origine. Pds : 540,0 grs.
800 / 1 000 €

404 HERMÈS ***Paris Fabriqué en Suisse***
*Pendulette de chevet en laiton doré brossé, cadran acier 45mm, aiguilles et index luminescents, mouvement mécanique. Diamètre : 7,3 x 7,5cm. (Egrisures).
180 / 220 €

387

389

401

386

390

402

394

398

403

397

404

400

392

395

512

391

399

385

396

388

393

405 HERMÈS ***Paris circa 1940 n°676695***
*Montre en acier, cadran ivoire 23mm, mouvement mécanique, bracelet en cuir vert. Longueur : 18cm. Bon état (usures).
800 / 1 000 €

406 HERMÈS ***Paris made in France***
*Paire de pendants pour oreilles percées «Mors de Bride» en argent 925 millièmes. Pds total : 9,9grs. Hauteur : 3,7cm.
400 / 500 €

407 HERMÈS ***Paris made in France***
*Bague en argent 925 millièmes à motif menotte gravé du nom de la Maison. Pds : 12,6grs. T.54.
350 / 400 €

408 HERMÈS ***Paris made in France***
*Bracelet jonc ouvrant «Collier de chien» 9mm en argent 925 millièmes. Pds : 43,2grs. Diamètre : 5,8cm.
700 / 900 €

409 HERMÈS ***Paris made in France***
*Tour de cou «Mors de Bride» en argent 925 millièmes. Pds : 76,8 grs.
1 000 / 1 200 €

410 HERMÈS ***Paris made in France année 2005***
Δ*Pochette «Jige Elan» 29cm en Crocodylus Porosus gris éléphant, fermeture languette sur rabat. Très bon état (légères usures). Traçabilité Art.5 de l'AM du 30 juin 1998.
4 500 / 5 000 €

411 HERMÈS ***Paris made in France année 2006***
*Sac «Kelly Sellier» 29cm en veau Tadelakt chocolat, attaches et fermoir en métal argenté palladié, poignée, anse bandoulière amovible, clefs sous clochette, cadenas. Très bon état (légères égrenures).
7 000 / 9 000 €

412 HERMÈS ***Paris made in France année 1994***
*Magnifique sac «Kelly Sellier» 29cm en Crocodylus Porosus A/1 vert olive, attaches et fermoir plaqué or, poignée, anse bandoulière amovible, clefs sous clochette, cadenas recouvert. Très bon état. Traçabilité Art. 5 de l'AM du 30 juin 1998.
23 000 / 26 000 €

413 HERMÈS ***Paris made in France année 2006***
*Sac «Birkin» 35cm en taurillon Clémence chocolat, attaches et fermoir en métal argenté palladié, double poignée, clefs sous clochette, cadenas. Très bon état (légères usures, traces, tirette et clochette non d'origine).
4 000 / 4 500 €

414 HERMÈS ***Paris made in France année 2006***
*Pochette «Kelly Longue» 34cm en box cacao, attaches et fermoir en métal argenté palladié, poignée. Très bon état (légères égrenures).
4 000 / 5 000 €

415 HERMÈS ***Paris***
*Blouson Homme zippé en cuir agneau nappa marine, petit col, bas des manches longues et du vêtement en bord côte, deux poches plaquées à rabats, doublure en laine à la couleur. Griffe blanche, graphisme marine. T.56. Bon état (légères usures, légères restaurations non d'origine).
300 / 350 €

416 HERMÈS ***Paris made in Italy***
*Paire de mocassins en taurillon Clémence taupe à surpiqures beige, empeignes ornées d'un nœud, semelles en cuir. T.44. Bon état (usures)
80 / 100 €

417 HERMÈS ***Paris made in France année 1991 - Collection Mexicaine***
*Ceinture en cuir noir et métal doré ciselé à motif floral. T.80. Très bon état.
80 / 100 €

418 HERMÈS ***Paris made in France***
*Porte-monnaie «Citron» en chèvre Mysore lime, vert Canopée, fermeture éclair, dragonne. Excellent état.
300 / 350 €

419 HERMÈS ***petit h***
*Bracelet réversible bicolore en veau Epsom lime et taurillon abricot, à motif de découpes laser, fermeture pression en métal argenté palladié surmonté d'un motif clou de selle. Longueur : 18cm.
150 / 180 €

420 HERMÈS ***Paris made in France***
*Cendrier rectangulaire «Carpe Diem» en porcelaine, liseré à la feuille d'or. Très bon état.
200 / 250 €

421 HERMÈS ***Paris Made in France***
*Ensemble en flanelle chinée gris pâle composé d'une veste à col châle cranté, manches longues, une poche poitrine, deux poches plaquées, simple boutonnage à deux boutons, et d'un pantalon droit à l'identique, poches verticales. T.34. Griffes beiges, graphisme noir.
300 / 500 €

422 HERMÈS ***Paris made in France***
*Cardigan en soie marine, empiècements en twill de soie imprimée «République Française», encolure ronde, simple boutonnage en métal doré à motif d'ancre surmonté d'un «H», manches longues. Griffe blanche, graphisme noir. T.48. Très bon état (légères traces).
200 / 250 €

423 HERMÈS ***Paris made in France***
*Maillot de bain une pièce en nylon imprimé «Pavois» sur fond marine. Griffe blanche, graphisme noir. T.46.
120 / 150 €

424 HERMÈS ***Paris made in France***
*Drap de plage en coton éponge imprimé titré «Thalassa», marge jaune. Très bon état.
250 / 300 €

425 HERMÈS ***Paris made in France***
*Carré en soie imprimée «Spahis Marocains» sur fond beurre frais. (Légères traces, petite tache).
180 / 220 €

414

423

409

425

405

420

408

410

418

412

417

421

422

413

406

416

407

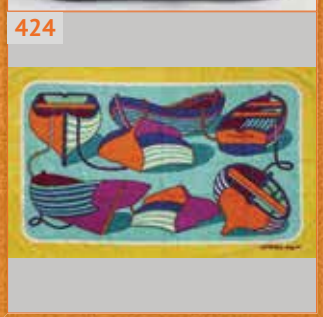
424

415

419

411

426 HERMÈS ***Paris made in France***
*Châle en cachemire et soie imprimé titré «Duos d'Etriers», liseré marine. Excellent état.
450 / 500€

427 HERMÈS ***Paris made in France***
*Ensemble composé d'un gilet tailleur en twill de soie imprimé «Azulejos» en camaïeu de vert, encolure en V sur simple boutonnage à cinq boutons recouverts, martingale se nouant au dos et d'un short en agneau velours bleu gris. Griffes écrues, graphisme marron. T.40 / 52. Bon état (salissures).
120 / 150€

428 HERMÈS ***Paris made in France circa 1975***
*Robe chemise en crêpe de soie imprimée d'un motif mors d'apparat sur fond vert, petit col, simple boutonnage, manches longues, jupe plissée à partir de la taille soulignée d'une ceinture. Griffe blanche, graphisme noir. T.38.
100 / 120€

429 HERMÈS ***Paris made in France***
*Trench en polyester ouatiné vert sapin, petit col, double boutonnage à dix boutons de corne, patte de col, patte d'épaules, pattes de poignées aux manches longues, deux poches verticales, bavolet dos, devant, pli dos, ceinture. Griffe écrue, graphisme marron. T.52
120 / 150€

430 HERMÈS ***Paris département équitation***
*Manteau d'équitation en coton ouatiné kaki, petit col en velours de coton à la couleur, simple boutonnage à cinq boutons de corne ornés d'un motif cors de chasse, deux poches verticales, manches longues, fente latérale boutonnée. Griffe écrue, graphisme marron. T.S
120 / 150€

431 HERMÈS ***Paris made in France***
*Imperméable en soie et laine imprimé à motif de carreaux dans les tons marron, beige, petit col, double boutonnage à huit boutons, bavolet dos, devant, deux poches en diagonale, pattes d'épaules, pattes de poignets aux manches longues, haut pli creux dos. Griffe écrue, graphisme marron. T.L.
200 / 250€

432 HERMÈS ***Paris made in France***
*Ceinture réversible 32mm en box noir et veau Togo étoupe, boucle «H» en métal argenté palladié brossé. T.95. Très bon état (légères usures, traces).
120 / 150€

433 HERMÈS ***Paris made in France***
*Portefeuille en cuir noir, intérieur faisant porte-billets, porte-photos. Bon état (légères usures).
60 / 80€

434 HERMÈS ***Paris made in France année 2003***
*Sac «Evelyne» 33cm en toile H chinée beige et veau gras café, fermeture pression sur languette, anse bandoulière sangle amovible. Bon état (légères usures, traces).
800 / 1 000€

435 HERMÈS ***Paris 24 Fbg St Honoré***
Δ*Sac «Piano» 27cm en crocodile noir à deux soufflets, fermoir plaqué or sur rabat, anse. Bon état (usures, traces). Certificat d'authenticité et de datation.
300 / 350€

436 HERMÈS ***Paris made in France année 1980***
Δ*Sac «Lydie» 25cm en Crocodylus Porosus noir, fermeture pression sur rabat, surmonté d'un «H» plaqué or, demi-anse bandoulière amovible sur chaînettes. Bon état (légères usures, traces). Certificat d'authenticité et de datation.
600 / 800€

437 HERMÈS ***Paris made in France année 2008***
*Sac «Birkin» 35cm en taurillon Clémence vert Véronèse, attaches et fermoir en métal argenté palladié, double poignée, clefs sous clochette, cadenas. Excellent état (légères traces).
5 000 / 6 000€

438 HERMÈS ***Paris***
*Sac «Kelly Sellier» 36cm en box noir, attaches et fermoir plaqué or, poignée, clefs sous clochette, cadenas. Bon état (usures, traces, accident à la poignée non d'origine).
500 / 600€

439 HERMÈS ***Paris Swiss made n°699665***
*Montre «Nantucket» en argent 925 millièmes, cadran blanc 18mm, chiffres arabes, aiguilles et index luminescents, mouvement quartz, bracelet en veau noir. Longueur : 18,5cm.
1 200 / 1 400€

440 HERMÈS ***Paris made in France***
*Bracelet «Chaîne d'Ancre» GM en argent 925 millièmes, onze maillons dont un en cuir noir, fermoir bâtonnet. Pds brut : 97,8 grs. Longueur : 21,5cm.
600 / 800€

441 HERMÈS ***Paris made in Italy***
*Paire de pendants pour oreilles percées «Ever Chaîne d'Ancre» en argent 925 millièmes. Hauteur : 7cm. Pds : 11,7grs.
350 / 400€

442 HERMÈS ***Paris Swiss made n°826627***
*Montre «Kelly» en argent 925 millièmes, cadran acier 20mm, mouvement quartz, bracelet en veau Epsom noir. Pds brut : 42,4grs. Longueur : 17,5cm.
800 / 1 000€

443 HERMÈS ***Paris n°61751***
*Anneau «Hercule» en or blanc 750 millèmes. Pds : 10,0 grs.T.54.
550 / 600€

444 HERMÈS ***Paris***
*Porte-clefs en argent 925 millièmes figurant une balle de golf sur chaînette. Pds : 14,1grs.
150 / 180€

445 HERMÈS ***Paris made in France***
*Bracelet manchette «Collier de Chien» 38mm en métal argenté palladié émaillé dans les tons écrus, rouge. Diamètre : 6,7cm.
270 / 300€

446 HERMÈS ***Paris made in France***
*Vide poche en porcelaine figurant un «H» à liseré argent.
140 / 160€

438

431

440

426

428

443

432

427

439

437

441

433

442

444

446

434

429

436

430

445

435

447 HERMÈS ***Paris made in France***
*Plateau en osier PM à fond en verre, deux prises en veau Barénia à surpiqûres blanches. Excellent état.
Dimensions : 28 x 22cm.
300 / 350 €

448 HERMÈS ***Paris made in France***
*Carré en soie imprimée titré « Chansons de France » signé Ledoux, marge cacao. Bon état (taches).
120 / 150 €

449 HERMÈS ***Paris made in France circa 1980***
*Ensemble en twill de soie imprimé écru, bleu « Coquillages en Mosaïque » composé d'un top, encolure ronde soulignée d'un empiècement en V et bas des manches longues en bord côte à la couleur, deux poches plaquées et d'une jupe évasée à plissé soleil. Griffes blanches, graphisme noir. T40/42.
150 / 180 €

450 HERMÈS ***Paris Made in France***
*Veste longue en 100 % laine vierge ivoire, col officier à boutonnage agrafe, manches longues, simple boutonnage en métal argenté siglé figurant une ancre de marine, deux poches diagonales passepoilées, deux importantes poches plaquées sous rabat. T.36 Griffe beige, graphisme noir
300 / 400 €

451 HERMÈS ***Paris made in France***
*Casquette en 100 % cachemire chiné beige, visière. Griffe blanche, graphisme noir. T.57. Très bon état (légères usures).
80 / 100 €

452 HERMÈS ***Paris made in France***
*Gilet en laine écru, devant à empiècement en daim ton sur ton, décolleté en pointe sur simple boutonnage à boutons cornes, deux poches horizontales passepoilées. Bon état (légers accrocs)
150 / 180 €

453 HERMÈS ***Paris Made in Italy***
*Manteau en lainage angora Camel, col châle cranté, manches longues, pattes de poignet boutonnées, double boutonnage, deux poches diagonales. T.52 Griffe beige graphisme brun
400 / 450 €

454 HERMÈS ***Paris made in Italy***
*Paire de bottes en agneau velours noir, pattes de mollet sur faux fermoir serrure en métal argenté palladié, talons bois 100mm, semelles en cuir. T.39. Bon état (légères traces, ressemelées).
200 / 250 €

455 HERMÈS ***Paris made in Italy***
*Paire de runners lacées en cuir agneau noir et agneau velours aubergine, semelles en caoutchouc. T.41. Très bon état.
200 / 250 €

456 HERMÈS ***Paris made in France***
*Bracelet « Jumbo » en cuir tressé noir, fermoir en métal argenté palladié. Longueur : 18cm. Bon état (légères usures)
100 / 120 €

457 HERMÈS ***Paris made in Italy***
*Paire de créoles « Loop » pour oreilles percées en argent 925 millièmes. Pds total : 11,2grs.
250 / 300 €

458 HERMÈS ***Paris made in Italy***
*Bracelet jonc ouvert « Nausicaa » en argent 925 millièmes. Pds : 57,7grs. Diamètre : 5,4cm.
600 / 800 €

459 HERMÈS ***Paris***
*Paire de boutons de manchettes « Tennis » en argent 925 millièmes. Pds total : 23grs.
200 / 250 €

460 HERMÈS ***Paris made in France***
*Bracelet manchette ouvert rigide « Niloticus Eclat » 40mm en argent 925 millièmes. Pds : 93,1grs. Diamètre : 5,5grs.
1 200 / 1 400 €

461 HERMÈS ***Paris made in France année 2001***
*Sac « Birkin » 35cm en cuir Courchevel gold à surpiques blanches, attaches et fermoir plaqué or, double poignée, clefs sous clochette, cadenas. Très bon état (légères usures).
5 500 / 6 500 €

462 HERMÈS ***Paris made in France année 2002***
*Sac « Trim » 31cm en veau Togo gold à surpiqures blanches, fermeture éclair, fermoir mousqueton sur languette, anse d'épaule réglable. Très bon état (légères usures, traces).
1 000 / 1 200 €

463 HERMÈS ***Paris made in France***
*Sac « Herbag » à transformation 31cm en cuir vibrato et cuir marron, pattes de serrage sur clous de selle en métal doré, souble anse, nous y joignons un second sac interchangeable en toile verte. Bon état (légères usures).
700 / 900 €

464 HERMÈS ***Paris made in France année 2005***
*Rare « Sac à dépêches Mini » 27cm en veau Swift terre, fermoir serrure en métal argenté palladié, poignée, clef. Bon état (usures, égrenures).
1 000 / 1 200 €

465 HERMÈS ***Paris made in France***
*Porte-répertoire PM en cuir autruche d'élevage bordeaux. Très bon état (légères traces).
120 / 150 €

466 HERMÈS ***Paris***
*Lot de trois porte-agendas PM en box dont deux noirs et un bordeaux. (Usures, traces).
80 / 100 €

467 HERMÈS ***Paris Swiss made n°CC1.710/1620140***
*Montre « Cape Cod » en acier, cadran blanc 30mm, aiguilles et index luminescents, chiffres arabes, dateur à trois heure, mouvement automatique, bracelet double tour en veau Swift étoupe à surpiqures blanches. Longueur : 17cm.
1 200 / 1 400 €

457
456
452
448
466
455
461
458
463
460
450
449
464
467
462
453
465
447
454
459
451

468 HERMÈS ***Paris made in France***
*Bracelet jonc ouvert «Chaîne d'Ancre Enchaîné» en argent 925 millièmes. Pds: 18,2grs. Diamètre: 5,5cm.
300 / 400€

469 HERMÈS ***Paris made in France***
*Bague en argent 925 millièmes figurant des «H» stylisés. T.51. Pds: 11,2grs environ.
250 / 350€

470 HERMÈS ***Paris***
*Collier chaîne en argent 925 millièmes retenant un pendentif cadenas. Pds: 22,9grs. Longueur: 24,5cm.
300 / 350€

471 HERMÈS ***Paris made in France***
*Paire de pin's «Eclipse» en argent 925 millièmes. Pds total: 13,6grs.
100 / 120€

472 HERMÈS ***Paris Swiss made n°CC1.810/3198229***
*Montre «Cape Cod» TGM en acier, cadran blanc 30mm, chiffres arabes, dateur à trois heures, aiguilles luminescentes, mouvement quartz, bracelet en veau Barénia à surpiqûres blanches. Longueur: 20cm.
1 900 / 2 100€

473 HERMÈS ***Paris made in Austria***
*Bracelet jonc 10mm en métal doré émaillé multicolore sur fond noir à motif de lions. Diamètre: 6,7cm.
80 / 100€

474 HERMÈS ***Paris made in France année 2006***
*Sac «Birkin» 35cm en toile H chinée beige et veau Barénia à surpiqures blanches, attaches et fermoir en métal argenté palladié, double poignée, clefs sous clochette, cadenas. Bon état (usures).
4 500 / 5 000€

475 HERMÈS ***Paris***
*Sac «Kelly Retourné» 32cm en box cacao, attaches et fermoir plaqué or, poignée, clefs sous clochette, cadenas, anse bandoulière sangle amovible. Bon état (usures, égrenures, accident à la clochette).
2 000 / 2 500€

476 HERMÈS ***Paris made in France année 1985***
*Sac «Nouméa» 28cm en vache Ardennes noire, gansée Camel à surpiqures beige, fermeture languette pression sur rabat, surmonté du sigle de la Maison en métal doré, anse bandoulière. (Usures, traces, manque un motif).
400 / 600€

477 HERMÈS ***Paris made in France année 1999***
*Sac «Birkin» 35cm en cuir Courchevel café, attaches et fermoir plaqué or, double poignée, clefs sous clochette, cadenas. Très bon état (légères usures, traces).
5 200 / 5 500€

478 HERMÈS ***Paris made in France année 1999***
*Sac «Kelly Retourné» 32cm en box café, attaches et fermoir plaqué or, poignée, anse bandoulière amovible, clefs sous clochette, cadenas. Excellent état.
4 500 / 5 000€

479 HERMÈS ***Paris made in Italy***
*Paire de sneakers lacées «Goal» en veau Swift tricolore noir, blanc, rose, semelles en gomme avec insert mousse. T.40. Très bon état.
320 / 420€

480 HERMÈS ***Paris made in France***
*Imperméable Homme en nylon beige, petit col, simple boutonnage en corne à cinq boutons, deux poches à rabats, une poche zippée, manches longues, fente dos. Griffe écrue, graphisme marron. T.48. Bon état (traces).
80 / 100€

481 HERMÈS ***Paris made in France par Martin Margiela***
*Tailleur pantalon en laine et soie blanche, noire, à motif de «H», composé d'une veste à parementures bords à bords, deux poches à rabats passepoilées, manches longues, fentes dos et d'un pantalon à pinces. Griffes écrues, graphisme noir. T.34.
240 / 300€

482 HERMÈS ***Paris made in France***
*Tailleur en viscose rayé noir, blanc, composé d'une veste à col châle cranté, simple boutonnage à trois boutons, deux poches plaquées, manches longues, bas de la veste arrondie, et d'une jupe droite. Griffes écrues, graphisme marron. T.38/40.
100 / 120€

483 HERMÈS ***Paris Made in France***
*Veste caban en drap de laine chiné gris, col châle cranté, manches longues raglan, double boutonnage, deux poches zippées, deux poches diagonales à fermeture aimantée. T.56 Griffe beige, graphisme brun
350 / 400€

484 HERMÈS ***Paris made in France***
*Blouson zippé en twill de soie imprimé «Aux Pays Des Epices» dans les tons marron, nude, petit col, manches longues, fentes de côté. T.40. (Manque griffe).
150 / 180€

485 HERMÈS ***Paris made in France***
*Chapeau en velours côtelé de coton marine, tour de tête ceinturé. T.59. Bon état (légères traces).
80 / 100€

486 HERMÈS ***Paris made in Italy***
*Paire de mocassins en veau velours cacao, empeignes, semelles en caoutchouc. T.44. Très bon état (légères traces).
180 / 220€

487 HERMÈS ***Paris made in France***
*Cendrier rectangulaire en porcelaine figurant un bateau, liseré à la feuille d'or. (Revêtement vert non d'origine).
120 / 150€

488 HERMÈS ***Paris made in France***
*Châle en cachemire et soie imprimé titré «Early America» sur fond noir. Très bon état.
400 / 450€

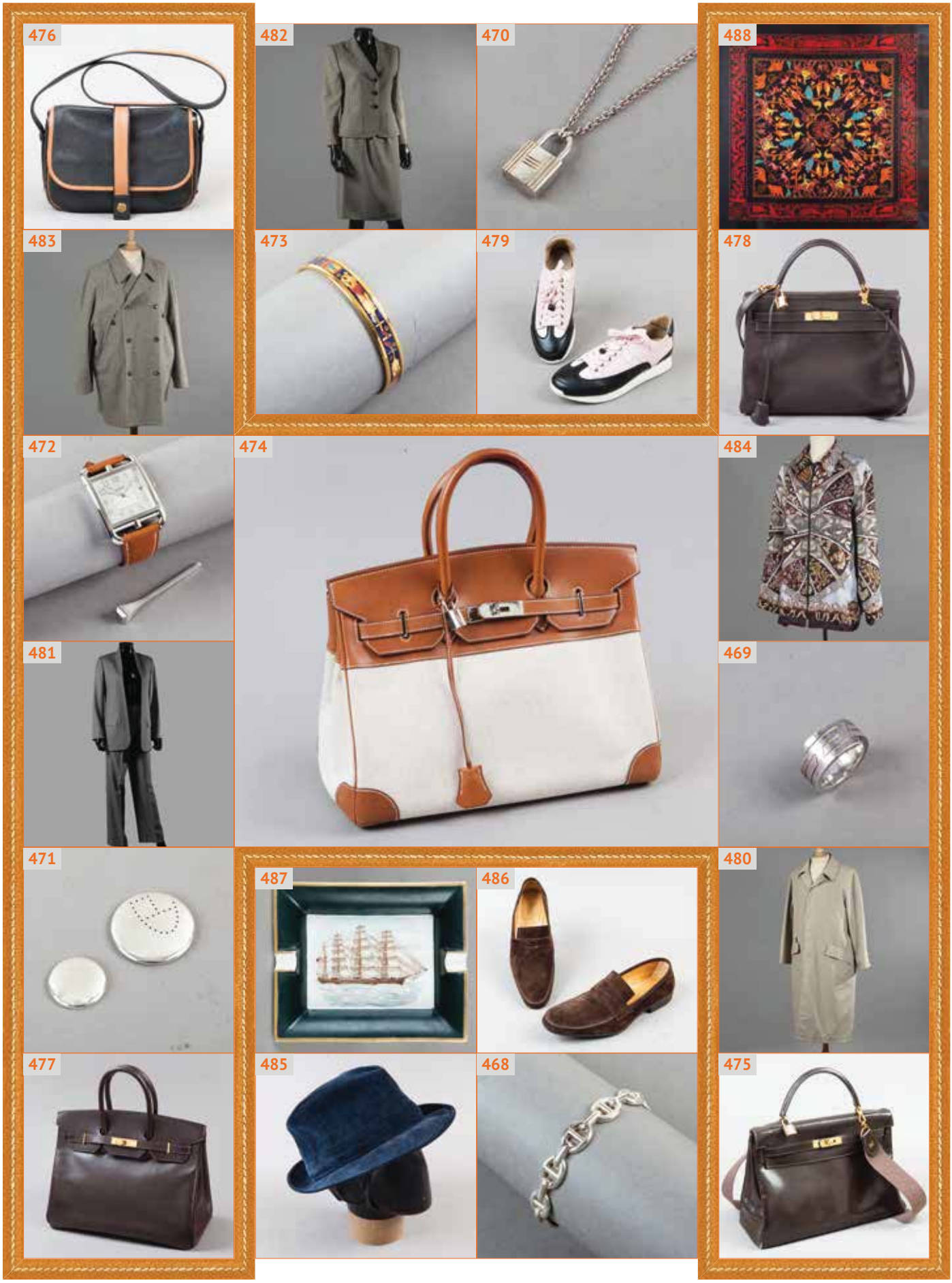
476
482
470
488
483
473
479
478
472
474
484
481
469
471
487
486
480
477
485
468
475

489 HERMÈS *Paris made in France*
*Carré en twill de soie imprimé titré « La Chasse en Afrique » sur fond écru. Bon état (traces, taches).
100 / 120 €

490 HERMÈS *Paris made in Italy*
*Veste Homme en chanvre et lin chiné beige, col cranté, simple boutonnage à trois boutons de corne, poche poitrine, deux poches passepoilées à rabat, manches longues, fentes dos. Griffe écrue, graphisme marron. T.50. (Salissures).
120 / 150 €

491 HERMÈS *Paris made in Italy - Prototype*
*Costume Homme en laine à carreaux multicolore composé d'une veste, col cranté, simple boutonnage à deux boutons, poche poitrine, deux poches passepoilées à rabats, manches longues, fentes dos et d'un pantalon à pinces à l'identique. Griffes écrues, graphisme marron. Provenance : Studio. T.52.
150 / 180 €

492 HERMÈS *Paris made in France*
*Blouson Homme zippé en cuir agneau nappa café, col en Castor lustré taupe, deux poches plaquées à rabats, bas des manches longues et du vêtement en bord côte. Griffe blanche, graphisme noir. T.56. (Doublure en Castorette non d'origine, salissures, traces).
500 / 600 €

493 HERMÈS *Paris made in France*
*Blouson Homme en envers daim beige et Mouton ivoire, gansé de cuir à la couleur, petit col, double boutonnage à huit pressions, deux poches verticales passepoilées, manches longues. Griffe écrue, graphisme marron. T.56.
800 / 1 000 €

494 HERMÈS *Paris made in France*
*Surveste en cerf velours kaki, petit col, simple boutonnage asymétrique à trois mousquetons en métal doré, deux poches en diagonale, manches longues. Griffe écrue, graphisme marron. Bon état (traces). T.56
400 / 450 €

495 HERMÈS *Paris*
*Veste en lainage cashgora côtelé vert, col cranté, simple boutonnage à six boutons de corne brune, trois poches plaquées, manches longues. Griffe écrue, graphisme marron. T.56
300 / 350 €

496 HERMÈS *Paris made in France*
*Tailleur pantalon en laine et soie chinée marron, beige, bleue à motif de carreaux, composé d'une veste à col châle cranté, simple boutonnage à deux boutons, poche poitrine, deux poches passepoilées, manches longues, et d'un pantalon. Griffe blanche, graphisme noir. T.34.
50 / 60 €

497 HERMÈS *Paris made in France*
*3/4 en poil de chameau beige, petit col, double boutonnage à six boutons de corne blonde, deux poches en diagonale, manches longues, ceinture à boucle en métal doré. Griffe blanche, graphisme noir. T.36.
350 / 450 €

498 HERMÈS *Paris 24 Fbg St Honoré*
Δ*Nécessaire de bureau en Alligator brun composé d'un sous-main ouvrant, d'un porte bloc-notes et d'une paire de ciseaux dans leur étui. Bon état (usures, traces). Certificat d'authenticité et de datation.
1 000 / 1 500 €

499 HERMÈS *Paris made in France année 2002*
*Sac « Birkin » 35cm en vache Ardennes noisette, attaches et fermoir en métal argenté palladié, double poignée, clefs sous clochette, cadenas. Très bon état (légères usures, traces).
6 500 / 7 500 €

500 HERMÈS *Paris*
*Sac « Kelly Retourné » 32cm en box marron, attaches et fermoir plaqué or, poignée. (Usures, traces, égrenures, oxydations, restaurations).
600 / 700 €

501 HERMÈS *Paris made in France*
*Paire de créoles pour oreilles percées « Chaîne d'Ancre Enchaîné » PM en argent 925 millièmes. Pds total : 7,8grs. Hauteur : 3cm.
250 / 300 €

502 HERMÈS *Paris made in France*
*Anneau « Eclipse » en argent 925 millièmes. Pds : 12,6grs. T.50.
180 / 220 €

503 HERMÈS *Paris made in France*
*Bracelet jonc ouvrant « Clic Clac » 20mm en métal doré émaillé rouge, or à motif. Diamètre : 6,1cm. Bon état (éclats).
320 / 350 €

504 HERMÈS *Paris*
*Anneau « Ceinture » en argent 925 millièmes. T.59. Pds : 6,1grs.
200 / 250 €

505 HERMÈS *Paris made in France*
*Ceinture « Collier de Chien » 48mm en box noir, motifs clous plaqué or. T.72. Très bon état (légères usures).
200 / 250 €

506 HERMÈS *Paris*
*Sac « Trim » 30cm en toile H chinée beige et box marine, fermoir mousqueton sur languette, demi-anse bandoulière réglable. Bon état (usures, traces).
200 / 300 €

507 HERMÈS *Paris made in Italy*
*Paire de sandales en agneau velours noir, orné d'un important motif circulaire en bois laqué à la couleur, laçage ballerine, semelles en cuir. T.39. Bon état (usures, traces).
80 / 100 €

508 HERMÈS *Paris made in Italy*
*Paire de runners lacées d'inspiration bateau en veau gold à surpiqures beige, semelles en caoutchouc à insert gomme. T. 38 1/2. Bon état (usures, traces).
60 / 80 €

509 HERMÈS *Paris made in France*
*Cendrier rectangulaire en porcelaine figurant le logo de la Maison, liseré à la feuille d'or, base en suédine bordeaux. Bon état (légères usures).
120 / 150 €

510 HERMÈS *Paris made in France*
Bracelet « Skipper », motifs en argent 925 millièmes sur lien noir, fermoir bâtonnet. Pds brut total : 16,4grs. Longueur : 15cm.
150 / 180 €

511 HERMÈS *Paris made in Vietnam*
*Pendentif « Attelage » en corne laquée blanche, retenu par un lien en coton ciré café. Excellent état.
150 / 180 €

512 HERMÈS *Paris*
*Porte-clefs « Mors » en argent 925 millièmes. Pds : 22,3grs.
120 / 150 €

500

494

503

489

495

502

497

499

501

498

493

492

505

507

496

504

491

506

508

490

509

NOTES

COMMISSION ACHETEUR
L'acquéreur paiera à l'ordre de GROS & DELETTREZ, en sus du prix d'adjudication, une commission acheteur de 28% TTC.

CONDITIONS ET INFORMATIONS DESTINÉES AUX ACHETEURS
La vente est soumise à la législation française et aux conditions imprimées dans ce catalogue. Il est important de lire les conditions qui suivent. Des informations utiles sont données sur la manière d'acheter aux enchères. Notre équipe se tient à votre disposition pour vous renseigner et vous assister.

T.V.A.
La TVA ne sera remboursée que sur les frais de vente, aux personnes non résidentes de l'Union Européenne à condition qu'elles en fassent la demande écrite au service comptable dans un délai de 3 mois après la vente, et sur présentation de l'exemplaire 3 du document douanier d'exportation (DAU) sur lequel GROS & DELETTREZ devra figurer comme expéditeur et l'acheteur comme destinataire. L'exportation doit intervenir dans les délais légaux.

REGLEMENTATION CITES
Δ : Les documents fournis par l'étude « Gros et Delettrez » pour les articles CITES d'espèces inscrites aux annexes A, B ou C du règlement CE338/97 sont valables uniquement dans l'UE. Toutes les sorties vers un pays tiers doivent faire l'objet d'une demande de permis d'exportation ou de réexportation auprès de l'organe de gestion CITES du lieu de résidence de l'acheteur. Nous vous conseillons de vous mettre en rapport avec l'organe de gestion CITES du pays de destination, afin d'avoir confirmation de la possibilité d'importer ces articles. Certains pays peuvent interdire la délivrance des documents pour des raisons propres à leurs législations. Ces démarches sont à effectuer par l'acheteur et restent à sa charge. Contacter Gros & Delettrez pour plus d'informations.
: cet article bénéficie d'une facture de la maison Hermès au nom du client vendeur.

AVANT LA VENTE

Caractère indicatif des estimations
Les estimations sont fournies à titre indicatif. Toute offre dans la fourchette de l'estimation basse et de l'estimation haute a des chances raisonnables de succès. Nous vous conseillons toutefois de nous consulter avant la vente car les estimations peuvent faire l'objet de modifications.
Les estimations figurant dans le catalogue de vente ne comprennent pas la commission acheteur.

L'état des lots
Nous sommes à votre disposition pour vous fournir un rapport détaillé sur l'état des lots.
Tous les biens sont vendus dans l'état dans lequel ils se trouvent au moment de la vente avec leurs imperfections ou défauts. Les dimensions, les couleurs et les poids des objets sont donnés à titre indicatifs et ne sont pas contractuels.
Aucune réclamation ne sera possible relativement aux restaurations d'usage et petits accidents. Il est de la responsabilité de chaque futur enchérisseur d'examiner attentivement chaque lot avant la vente et de se fier à son propre jugement afin de prendre connaissance de ses caractéristiques et de ses éventuelles réparations ou restaurations. Il ne sera admis aucune réclamation une fois l'adjudication prononcée.
[Montres et bijoux]
- Les cadrans restaurés ou repeints, constituant une mesure conservatoire et non un vice, ne seront pas signalés. L'état des bracelets ainsi que l'étanchéité des montres à fond vissé ne sont pas garantis, ainsi que l'authenticité des boucles déployantes ou des boucles à ardillons. Il est à noter que la plupart des montres résistantes à l'eau ont été ouvertes pour identifier le type et la qualité du mouvement.
- On ne peut garantir que ces montres soient encore résistantes à l'eau et il est conseillé à l'acheteur de consulter un horloger avant d'utiliser l'objet.
- Les dimensions des montres sont données à titre indicatif.
- L'absence d'indication de restauration ou d'accident n'implique nullement qu'un bijou soit exempt de défaut.
- Les pierres précieuses et fines peuvent avoir fait l'objet de traitements destinés à les mettre en valeur. (Ex. : huilage des émeraudes, traitement thermique des rubis et des saphirs, blanchissement des perles).
- Ces traitements sont traditionnels et admis par le marché international du bijou.
- Vu la recrudescence des nouveaux traitements, les pierres présentées pendant la vente sans certificats sont vendues sans garantie quant à un éventuel traitement.
- Il est précisé que l'origine des pierres et la qualité (couleur et pureté des diamants) reflètent l'opinion du laboratoire qui émet le certificat. Il ne sera admis aucune réclamation si un autre laboratoire émet une opinion différente, et ne saurait engager la responsabilité du commissaire-priseur et de l'expert.
- Les bijoux annoncés dans notre catalogue en or jaune ou or gris sans mention de titrage sont toujours en or 18k, c'est-à-dire 750 ‰ - Or 14k : 585 ‰ - Or 9k : 375 ‰.

[Tableaux]
- Le ré-entoilage, le parquetage ou le doublage constituant une mesure conservatoire et non un vice ne seront pas signalés. Les dimensions sont données à titre indicatif.

Exposition avant la vente
L'exposition précédant la vente est ouverte à tous.
GROS & DELETTREZ s'efforce d'exposer les objets de la manière la plus sûre dans un souci de sécurité. Toute manipulation d'objet non supervisée par la société GROS & DELETTREZ se fait à votre propre risque.

LES ENCHÈRES
Les enchères peuvent être portées en personne, par téléphone ou par l'intermédiaire d'un tiers. Les enchères seront conduites en euros. Un convertisseur de devises pourra être visible pendant les enchères à titre purement indicatif, seul le prix en euros faisant foi.

Comment enchérir en personne
Pour enchérir en personne dans la salle, il est recommandé de se présenter auprès de la société GROS & DELETTREZ avant que la vente aux enchères ne commence.
Chaque enchérisseur devra s'enregistrer auprès de la société GROS & DELETTREZ avant la vacation en fournissant ses coordonnées et des garanties bancaires. Il se verra ensuite attribué un numéro d'enchérisseur nécessaire pour la vente.
S'il existe le moindre doute concernant le prix ou l'acheteur, attirez immédiatement l'attention de la personne habilitée à diriger la vente.

Mandat à un tiers enchérisseur
Si vous enchérissez pendant la vente, vous le faites à titre personnel et nous pouvons vous tenir pour le seul responsable de cette enchère, à moins de nous avoir préalablement avertis que vous enchérissiez au nom et pour le compte d'une tierce personne en nous fournissant un mandat régulier que nous aurons enregistré.

ORDRES D'ACHAT
Si vous ne pouvez pas assister à la vente nous serons heureux d'exécuter des ordres d'achat donnés par écrit à votre nom. Ce service est gratuit et confidentiel. Les lots sont achetés au meilleur prix, en respectant le prix de réserve et les autres enchères. Dans le cas d'ordres identiques, le premier arrivé aura la préférence. Indiquez toujours une limite à ne pas dépasser, les offres illimitées ou d' « achat à tout prix » ne seront pas acceptées. Les ordres d'achat doivent être donnés en euros.
Vous trouverez à la fin de ce catalogue un formulaire d'ordre d'achat.

Les ordres écrits peuvent être :
- Envoyés par télécopie au numéro suivant : +33 1 42 46 77 79
- Envoyés par e-mail : contact@gros-delettrez.com
- Remis au personnel sur place.

Vous pouvez également laisser des ordres d'achat par téléphone mais ceux-ci doivent être confirmés par écrit avant la vente. Afin d'assurer un service satisfaisant aux enchérisseurs, il vous est demandé de vous assurer que nous avons bien reçu vos ordres d'achat au moins 24h avant la vente.

Enchérir par téléphone
Si vous ne pouvez être présent le jour de la vente aux enchères, vous pouvez enchérir directement par téléphone. Etant donné que le nombre de lignes téléphoniques est limité, il est nécessaire de prendre des dispositions au moins 24h avant la vente pour obtenir ce service dans la mesure des disponibilités techniques.
Nous vous recommandons également d'indiquer un ordre d'achat de couverture que nous pourrons exécuter en votre nom au cas où nous serions dans l'impossibilité de vous joindre.

LA VENTE

Conditions de vente
Comme indiqué ci-dessus, la vente aux enchères est régie par les règles figurant dans ce catalogue. Quiconque a l'intention d'enchérir doit lire attentivement ces conditions. Elles peuvent être modifiées par affichage dans la salle des ventes ou par annonces faites par la personne habilitée à diriger la vente.

Accès aux lots pendant la vente
Par mesure de sécurité, l'accès aux lots sera interdit pendant la vente.

Déroulement de la vente
L'ordre du catalogue sera suivi pendant la vente. Les enchères commencent et se poursuivent au niveau que la personne habilitée à diriger la vente juge approprié. Celle-ci se réservant le droit d'enchérir de manière successive ou en réponse à d'autres enchères, et ce au nom et pour le compte du vendeur à concurrence du prix de réserve.

APRÈS LA VENTE

Résultats de la vente
Si vous voulez avoir des renseignements sur les résultats de vos ordres d'achat, veuillez contacter :
GROS & DELETTREZ +33 1 47 70 83 04
www.gros-delettrez.com

Paiement
Le paiement doit être effectué immédiatement après la vente.
Le paiement peut être effectué :
- En espèces en euro dans les limites suivantes :
  750 euros pour les commerçants.
  1 000 pour les particuliers français.
  10 000 euros pour les particuliers n'ayant pas leur domicile fiscal en France sur présentation d'une pièce d'identité et justificatif de domicile.
- Par carte de crédit visa ou mastercard.
- Par virement en euro sur le compte :
  GROS & DELETTREZ
  COORDONNÉES BANCAIRES
  GROS ET DELETTREZ
  22 RUE DROUOT
  75009 PARIS
  Domiciliation : BNP PARIBAS A CENTRALE
  Code banque : 3 0004
  Code agence : 00828
  N°compte : 00011087641
  Clé RIB : 76
  IBAN : FR76 3 000 4008 2800 0110 8764 176
  BIC : BNPAFRPPPAC
  Siret : 440 528 230 00012
  APE 741A0
  N° TVA Intracommunautaire : FR 54 440 528 230

Enlèvement des achats
Les achats ne pourront être enlevés qu'après leur paiement. Tous les lots pourront être enlevés pendant ou après la vacation sur présentation de l'autorisation de délivrance du service comptable de la société GROS & DELETTREZ. Nous recommandons vivement aux acheteurs de prendre livraison de leurs lots après la vente.

Exportation des biens culturels
Des certificats d'exportation pourront être nécessaires pour certains achats et, dans certains cas, une autorisation douanière pourra être également requise. L'État français a faculté d'accorder ou de refuser un certificat d'exportation au cas où le lot est réputé être trésor national. GROS & DELETTREZ n'assume aucune responsabilité du fait des décisions administratives de refus de certificats pouvant être prises. Sont présentées ci-dessous les catégories d'œuvres ou objets d'art et les seuils de valeur respectifs au-dessus desquels un certificat pour un bien culturel peut être requis pour que le lot puisse sortir du territoire français :
- Meubles et objets d'ameublement, tapis, tapisseries, horlogerie ayant plus de 50 ans d'âge : 50 000 euros.
- Livres de plus de 100 ans d'âge 50 000 euros.
- Estampes, gravures, sérigraphies et lithographies originales et affiches originales ayant plus de 50 ans d'âge 15 000 euros.
- Incunables et manuscrits, y compris cartes et partitions 1 500 euros.
- Archives de plus 50 ans d'âge.

Droit de préemption
L'État peut exercer sur toute vente publique d'œuvre d'art un droit de préemption sur les biens proposés à la vente, par déclaration du ministre chargé de la culture aussitôt prononcée l'adjudication de l'objet mis en vente. L'État dispose d'un délai de quinze jours à compter de la vente publique pour confirmer l'exercice de son droit de préemption. En cas de confirmation, l'État se subroge à l'adjudicataire.

GROS & DELETTREZ

Commissaires-Priseurs

NUMÉRO ACHETEUR
(ne pas remplir)

ORDRE D'ACHAT / DEMANDE D'ENCHÈRES TÉLÉPHONIQUES

HERMÈS vintage

17 juin 2019
HÔTEL DROUOT
9, rue Drouot - 75009 Paris

La vente aux enchères se déroulera conformément aux conditions générales de Gros & Delettrez imprimées dans le catalogue et les enchères proprement dites seront régies par ces mêmes conditions.
Ne signez pas le présent formulaire avant d'avoir obtenu réponse à toutes les questions relatives aux conditions générales que vous pourriez vous poser. Ces conditions générales font état des engagements contractuels auxquels les enchérisseurs et adjudicataires s'obligent.

NOM
PRÉNOM
RAISON SOCIALE
ADRESSE
CODE POSTAL
VILLE
PAYS
TÉLÉPHONE 1
TÉLÉPHONE 2
FAX
EMAIL
Faites-vous partie du fichier de Gros & Delettrez ? OUI ☐ NON ☐

Références Carte bancaire :

Mastercard ☐ Visa ☐
Nom du titulaire
Numéro de carte
Date d'expiration
Cryptogramme
Signature
En cas d'adjudication, merci de débiter ma carte ☐

N° Lot	Description succincte	Enchère maximale hors frais

En signant ce formulaire, vous reconnaissez avoir été en possession, avoir lu et compris les Conditions générales de Gros & Delettrez, et reconnaissez en outre les avoir acceptées sans réserve.

DATE
SIGNATURE

Nos coordonnées pour renvoyer ce formulaire :

GROS & DELETTREZ - 22, rue Drouot - 75009 Paris – Tél. : + 33 (0)1 47 70 83 04 - Fax : + 33 (0)1 42 46 77 79 – *contact@gros-delettrez.com*
www.gros-delettrez.com

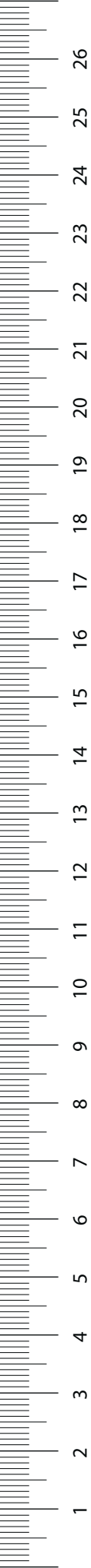

CREDITS

Photographies
Marc Guermeur & Maxime Champion

Conception du catalogue
Lilith E. Laborey

Imprimerie
Art d'Imprimer/STIPA

HERMÈS PARIS

Cabinet d'expertises

Chombert & Sternbach