GROS & DELETTREZ

Commissaires-Priseurs

HERMÈS
vintage

LUNDI 5 DÉCEMBRE 2016

Hôtel Drouot - *salle 4*

9 rue Drouot - 75009 Paris

POTAGER
EXTRAORDINAIRE

GROS & DELETTREZ

Commissaires-Priseurs

vente aux enchères

HERMÈS
vintage

LUNDI 5 DÉCEMBRE 2016
de 11h à 12h (lots 1 à 150) **et de 14h à 18h** (lots 151 à la fin)
Hôtel Drouot - *salle 4*
9 rue Drouot - 75009 Paris

COMMISSAIRE-PRISEUR
Georges DELETTREZ
Antoine SAULNIER
22, rue Drouot – 75009 Paris
Tél. : + 33 (0)1 47 70 83 04
Fax : + 33 (0)1 45 23 01 64
contact@gros-delettrez.com
www.gros-delettrez.com

EXPERTS
Chombert & Sternbach
assisté de Jean-Sébastien Moisy
16, rue de Provence, 75009 Paris
Tél. 01 42 47 12 44
chombert-sternbach@luxexpert.com

EXPOSITIONS
• Samedi 3 décembre de 11h à 18h

Téléphone pendant les expositions et la vente :
+ 33 (0)1 48 00 20 04

L'intégralité du catalogue photographié et ordres d'achat sur
www.gros-delettrez.com

ou envoyez votre formulaire d'ordre d'achat à :

GROS & DELETTREZ
Commissaires-Priseurs
22, rue Drouot – 75009 Paris
Tél. : + 33 (0)1 47 70 83 04
Fax : + 33 (0)1 45 23 01 64
contact@gros-delettrez.com

Enchérir en direct sur
Drouot LIVE.com

SVV n° 2002-033

1 **HERMÈS**
*Ensemble de sept carnets de voyage « regard sur le musée Hermès ». Bon état
20 / 30 €

2 **Manga *« le chemin d'hermès ».***
Bon état
20 / 30 €

3 **HERMÈS *Paris made in France***
Porte post-It en cuir grené noir. Bon état
30 / 50 €

4 **HERMÈS *Paris made in France***
Pochette en soie imprimée titrée « Constellation H », fond marine. Très bon état
20 / 30 €

5 **HERMÈS *Paris made in Italie***
Lot de deux Tee-shirt en jersey de coton à manches courtes, l'un blanc brodé d'un éléphant, l'autre vert pomme brodé du sigle de la Maison
30 / 40 €

6 **HERMÈS**
Lot de deux cravates à motifs divers.
30 / 40 €

7 **HERMÈS *Paris made in France***
*Anneau de foulard « Chaîne d'ancre » en métal doré
30 / 50 €

8 **HERMÈS *Paris made in France***
*Tour de cou « mambo » en cuir naturel, motif mobile en métal doré. Très bon état
100 / 120 €

9 **HERMÈS *Paris made in France***
*Anneau « Labyrinthe » en argent 925 millièmes et émail blanc. T. 57. Pds brut : 8,4 grs environ.
250 / 300 €

10 **HERMÈS *Paris***
*Boucle « Mini Constance » 23 mm en acier brossé. Très bon état
60 / 80 €

11 **HERMÈS *Paris made in France***
*Briquet de table en métal argenté, base corde. Hauteur : 8 cm.
80 / 100 €

12 **HERMÈS *Paris made in France***
*Cendrier rectangulaire en porcelaine « cheval en caparaçon » doré à la feuille d'or. Bon état
150 / 200 €

13 **HERMÈS *Paris made in France***
*Ensemble de six serviettes de table en coton imprimée bicolores, l'un rouge, rose, l'autre bleu, rouge. Bon état
60 / 80 €

14 **HERMÈS *Paris made in France Année 1988***
*Porte agenda en box bordeaux, chiffré Y. C. Nous y joignons sa recharge. Excellent état
120 / 150 €

15 **HERMÈS *Paris par DRAGER***
*Étui deux jeux de cartes à jouer en box bordeaux, nous y joignons son crayon à papier et son bloc note, fermeture languette. Bon état (usures, manques feuilles bloc-notes).
250 / 300 €

16 **HERMÈS *Paris pour M. Georges Dumas***
*Ensemble de 5 livres reliés dans leurs emboîtages en cuir bordeaux « Espacements », « Le Marais », « Strasbourg », « Lyon » et « Le Paris d'Adget ». Bon état (légères usures).
300 / 400 €

17 **HERMÈS *Paris made in France***
*Sac rectangulaire en cuir rouge, fermeture éclair, double poignée rehaussées aux quatre coins d'un clou de selle siglé; Bon état
200 / 250 €

18 **HERMÈS**
*Blazer en poil de chameau vermillon, col châle cranté, simple boutonnage corne, manches longues, une poche poitrine, deux poches plaquées (léger accroc). Sans griffe
50 / 60 €

19 **HERMÈS *Paris made in France***
*Tailleur en cuir agneau bordeaux composé d'une veste à col châle cranté, simple boutonnage corne, manches longues, trois poches sous rabat, et d'une jupe droite en coordonné. T. 44 Griffes beiges, graphisme marron
300 / 400 €

20 **HERMÈS *Paris made in France***
*Châle en cachemire et soie imprimée titré « Parures des Maharajas » signé C. Bachet, fond rouge. Très bon état
500 / 600 €

21 **HERMÈS *Paris made in France***
*Carré en soie imprimée titré « Ramage », marge marron. Bon état
120 / 150 €

22 **HERMÈS *Paris made in France***
*Carré en soie imprimée « Les Clefs », fond coquelicot (léger fils tirés). Bon état
100 / 120 €

23 **HERMÈS *Paris made in France***
*Carré en soie imprimée titré « Feux du ciel », signé Kwumi Sefedin, fond rouge. Très bon état
200 / 220 €

24 **HERMÈS *Paris made in Italy***
*Paire de créoles « Grand Loop » en argent 925 millièmes pour oreilles percées. Hauteur : 7,5 cm. Pds : 15,7 grs.
350 / 400 €

25 **HERMÈS *Paris Swiss made***
*Montre ovale en acier, cadran guilloché 20 mm, mouvement quartz, bracelet en cuir Courchevel marron. Longueur : 17,5 cm.
450 / 550 €

26 **HERMÈS *Paris made in France année 1983***
*Sac « Bolide » 36 cm en box tricolore rouge garance, casaque et marine, fermeture éclair, double poignée. Bon état (usures, manque clefs, cadenas).
1 700 / 1 900 €

27 **HERMÈS *Paris made in France année 1994***
*Attaché case 33 cm en box rouge braise, fermeture éclair, double poignée. Bon état (légères égrenures).
1 500 / 1 700 €

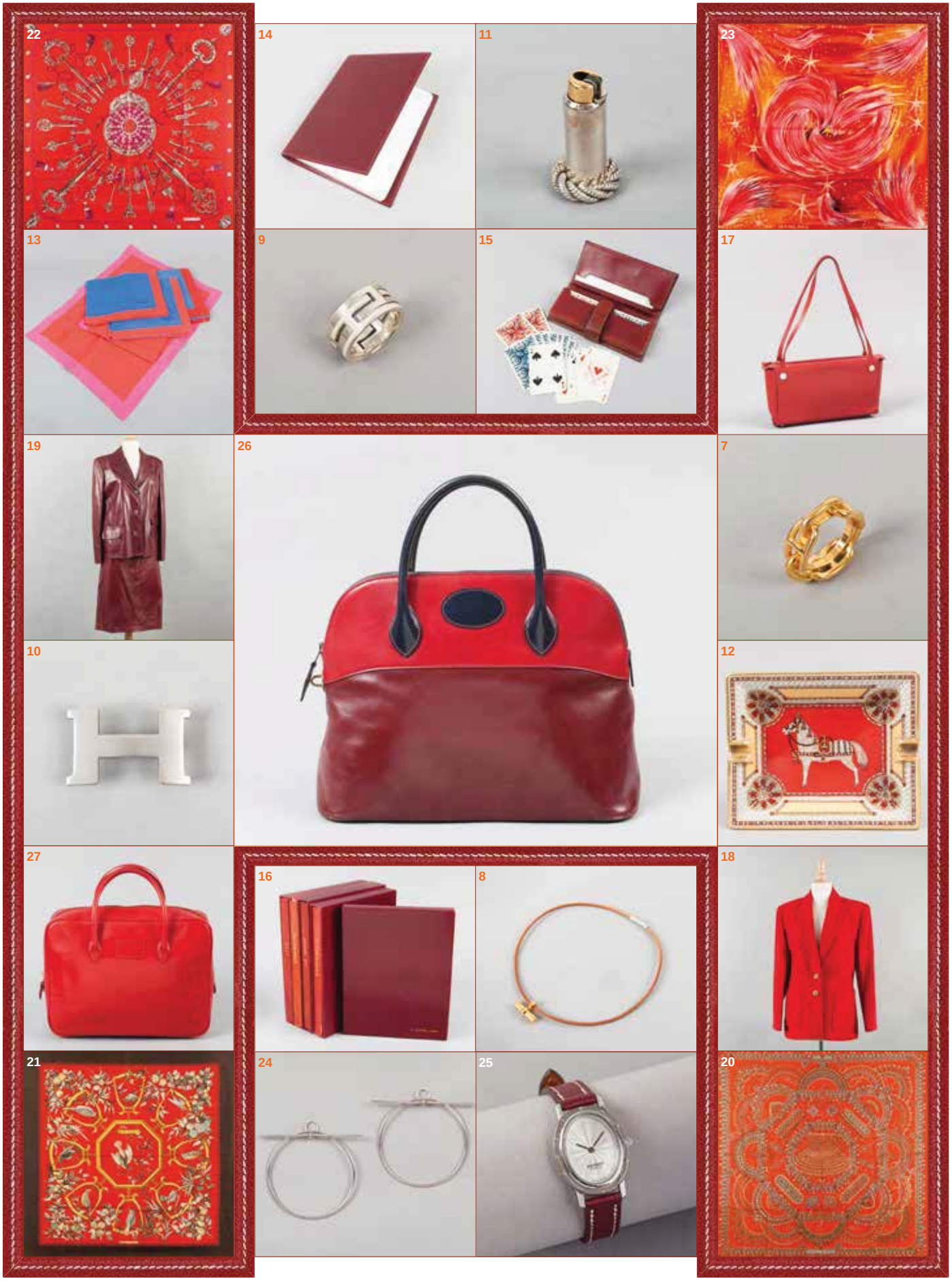
22
14
11
23
13
9
15
17
19
26
7
10
12
27
16
8
18
21
24
25
20

28 **HERMÈS** ***Paris made in France***
*Sac besace 32 cm en toile à motif de chevrons dans les tons automnaux, anse bandoulière sangle. Bon état (légères traces).
400 / 500 €

29 **HERMÈS** ***Paris made in France année 2003***
*Sac « Manille » 28 cm en toile chinée beige et veau barénia marron à surpiqûres blanches, double anse à l'épaule. Bon état (légères taches).
400 / 500 €

30 **HERMÈS** ***Paris***
*Manteau en lainage sable doublé de tartan à la couleur rehaussé du sigle de la Maison, important col châle cranté, double boutonnage, manches longues, deux poches verticales, fente dos. T. 40 Griffe beige, graphisme marron
150 / 180 €

31 **Éric Bergère pour HERMÈS** ***Paris made in France Collection Automne-Hiver 1985***
*Chemise en soie imprimée inspiré du carré « Les Col Verts » dans les tons jaune, vert, petit col, simple boutonnage à sept boutons, lavallière, manches longues. Fils tirés, bon état.
150 / 180 €

32 **HERMÈS** ***Paris***
Jupe longue en piqué de coton imprimé « fleurs de Lotus » sur fond émeraude, effet de fronces à partir de la taille. T. 40 Griffe blanche, graphisme noir
40 / 60 €

33 **HERMÈS** ***Paris made in Italy***
Top en jersey viscose noir, imprimé de bijoux antique or, encolure bateau, manches 3/4, poignets avec rappel de l'imprimé. T. M
40 / 60 €

34 **HERMÈS** ***Paris made in France***
Chemisier à manches courtes en soie écru, col châle cranté sur simple boutonnage nacré, devant orné du chiffre de la Maison. T. 38 Griffe beige, graphisme marron
50 / 60 €

35 **HERMÈS** ***Paris made in France***
Cardigan en lin et soie ficelle, petit col sur encolure en V, simple boutonnage en métal doré siglé, manches courtes raglan (manque griffe). T. 36/38
50 / 60 €

36 **HERMÈS**
Blouse en voile de laine orange, encolure bateau froncée par un lien noué sur simple boutonnage, deux poches plaquées sous rabat, manches longues. T. 38 Griffe blanche, graphisme noir
60 / 80 €

37 **HERMÈS** ***Paris made in France***
*Ceinture 30 mm réversible en cuir Courchevel jaune, noir, boucle en métal doré figurant un cheval. Taille 72. Bon état
80 / 100 €

38 **HERMÈS** ***Paris made in France***
*Carré en soie imprimée plissée titré « La Prairie », signé Jacquelot, liseré bouton d'or. Bon état (déplissée).
80 / 100 €

39 **HERMÈS** ***Paris made in France***
*Carré frangé en soie et cachemire imprimé titré « Coaching » signé J. Abadie, marge orange. Très bon état
350 / 400 €

40 **HERMÈS** ***Paris made in France***
*Carré en soie imprimée et titré « Libres comme l'air », signé F. Faivre, fond jaune. (Légères traces). Bon état
100 / 120 €

41 **HERMÈS** ***Paris made in Great Britain***
*Plaid en laine et cachemire « Avalon Terre d'H » dans les tons orange. Excellent état. Dimensions : 135 x 165 cm.
550 / 650 €

42 **HERMÈS** ***Paris***
*Parapluie en toile bistre, corps en bois. Très bon état
80 / 100 €

43 **HERMÈS** ***Paris made in Austria***
*Bracelet jonc 18 mm en métal doré émaillé noir à décor de quadrige. Diamètre : 6,7 cm.
200 / 250 €

44 **HERMÈS** ***Paris***
*Anneau « Ceinture » en argent 925 millièmes. T. 59. Pds : 6,1 grs.
200 / 250 €

45 **HERMÈS** ***Paris made in France***
*Porte-clefs pompons en argent 925 millièmes. Pds : 45,7 grs.
450 / 500 €

46 **HERMÈS** ***Paris Swiss made n°HH1.201/3217292***
*Montre « Heure H » plaqué or, cadran blanc 20 mm, chiffres arabes, mouvement quartz, bracelet en veau barénia à surpiqûres blanches. Longueur : 18 cm.
900 / 1 000 €

47 **HERMÈS** ***Paris made in France année 2000***
*Sac « Trim » 34 cm en veau Clémence safran, fermeture éclair, languette sur mousqueton, demi anse bandoulière réglable. Bon état (légères traces).
1 000 / 1 200 €

48 **HERMÈS** ***Paris***
*Porte pipe « Étrier » en bronze sur socle en ronce, base en suédine beige. Hauteur: 17 cm
100 / 150 €

49 **HERMÈS** ***Paris made in France***
*Anneau de foulard « Kelly » en métal doré gainé de cuir blanc. (Légères salissures). Bon état
70 / 90 €

50 **HERMÈS** ***Paris made in France***
*Porte agenda en porc naturel chiffré J.J.B-L, fermeture languette (usures). Bon état
80 / 100 €

51 **HERMÈS** ***Paris made in France***
*Cendrier carré en porcelaine figurant un motif en cuir naturel surpiqué, liseré feuille d'or.
80 / 100 €

52 **HERMÈS** ***Paris made in France***
*Ensemble en porcelaine « Toucans uni Jaspé » composé de six tasses à café et leurs soucoupes.
160 / 180 €

53 **HERMÈS** ***Paris made in France par Ravinet Denfert***
*Coupelle en métal argenté, prise figurant une tête de cheval.
120 / 150 €

40
37
51
39
47
41
30
43
44
46
29
48
45
50
53
42
52
28
31
49
38

54 **HERMÈS** ***Paris n°36334***
*Briquet de table « Bambou » en argent 800 millièmes. Hauteur: 7 cm. Poids brut: 231, 65grs
250 / 300 €

55 **HERMÈS** ***Paris made in France***
*Ensemble en porcelaine « Cocarde de Soie » composé de dix-sept pièces comprenant six tasses à thé et leurs soucoupes et onze tasses à café et leurs soucoupes.
750 / 850 €

56 **HERMÈS** ***Paris made in France***
Plat de présentation en porcelaine « Cocardes de soie ». Diamètre : 28 cm.
60 / 80 €

57 **HERMÈS** ***paris made in France***
Vide poche rectangulaire en porcelaine figurant un navire, liseré à la feuille d'or. Bon état (voir photo).
120 / 150 €

58 **HERMÈS** ***Paris made in France***
*Lot de deux Ascots en soie imprimée à motifs géométriques divers l'une à dominante bleu l'autre rose. Bon état
40 / 50 €

59 **HERMÈS** ***Paris made in France***
Lot de quatre cravates en soie imprimée à motifs divers. Bon état
60 / 80 €

60 **HERMÈS** ***Paris made in France***
Lot de quatre pochettes en soie imprimée à motifs divers
40 / 60 €

61 **HERMÈS** ***Paris made in France***
*Chemise en soie imprimée à motif abstrait multicolore dans les tons acier, brun, petit col, simple boutonnage, manches longues (fils tirés)
160 / 180 €

62 **HERMÈS** ***Paris made in France***
Chemise en soie imprimée « Cirque Mollier »
180 / 220 €

63 **HERMÈS** ***Paris made in France***
Cardigan zippé en cachemire et cuir noir, col droit en bord côte, manches longues également. T. L Griffe blanche, graphisme marron
250 / 300 €

64 **HERMÈS** ***Paris made in France***
*Blouson réversible en coton bleu Nattier et soie « Early America », col droit, simple boutonnage asymétrique, manches longues (taches). T. 38/40 Griffe beige, graphisme marron
300 / 350 €

65 **Eric Bergère pour HERMÈS** ***Paris made in France***
*Paire de gants à poignets mousquetaire en daim bleu roi, dos des mains nervuré. T. 8.
120 / 150 €

66 **HERMÈS** ***Paris made in France***
*Carré en soie imprimée titré « Cheval Surprise », signé Dimitri. R, fond bleu. Très bon état
180 / 220 €

67 **HERMÈS** ***Paris made in France***
*Carré en mousseline de soie imprimée titré « Fleur de Lotus », marge bleu ciel (taches)
100 / 120 €

68 **HERMÈS** ***Paris made in France***
*Carré en soie imprimée titré « Modernisme Tropical » signé Filipe Jardin, fond bleu ciel. Très bon état
220 / 250 €

69 **HERMÈS** ***Paris made in France***
*Sac « Toto » 36 cm en toile atoll, fermeture pression rehaussé de clous de selle en métal argenté palladié, double poignée sangle, pochette intérieure (tâches). Bon état
180 / 200 €

70 **HERMÈS** ***Paris 24 Fbg St Honoré***
*Ceinture « Princesse » incurvée 43 mm en box anthracite, fermoir pression en métal doré. T. 75. Bon état (légères égrenures).
70 / 90 €

71 **HERMÈS** ***Paris***
*Porte document zippé 38 cm en box marine chiffré « P. L». Bon état (égrenures).
500 / 600 €

72 **HERMÈS** ***Paris made in France année 2000***
*Sac « Herbag » 37 cm à transformation en toile et cuir noir, fermeture languette sur clou de selle en acier brossé, poignée, anse bandoulière amovible, nous y joignons un second sac 38 cm en toile interchangeable, clefs, cadenas. (Usures, salissures, égrenures).
500 / 600 €

73 **HERMÈS** ***Paris made in France Année 1980***
*Sac « Kelly sellier » 28 cm en box marine, attaches et fermoir plaqué or, poignée, clefs (légères égrenures, manque cadenas). Bon état
1 500 / 2 000 €

74 **HERMÈS** ***Paris made in France***
*Tour de cou « Chaîne d'Ancre » en argent 925 millièmes quarante-trois maillons, fermoir bâtonnet. Longueur 41 cm. Pds : 75,4 grs.
600 / 700 €

75 **HERMÈS** ***Paris Swiss made n°913704***
*Montre « Kelly » en argent 925 millièmes, cadran 20 mm acier, mouvement quartz, bracelet en veau Epsom noir. Pds brut total : 42,6 grs.
700 / 800 €

76 **HERMÈS** ***Paris made in France***
*Collier « Parade » en argent 925 millièmes, fermoir bâtonnet. Longueur : 28 cm. Pds : 24,0 grs.
600 / 700 €

77 **HERMÈS** ***Paris made in France***
*Pendentif en corne de Buffle et laque bleue retenu par un lien coulissant en coton ciré ébène. Très bon état.
150 / 180 €

78 **HERMÈS** ***Paris made in France***
*Bracelet « Hapi 2 » en veau Chamonix bleu col vert, fermoir en métal argenté palladié. Très bon état.
150 / 180 €

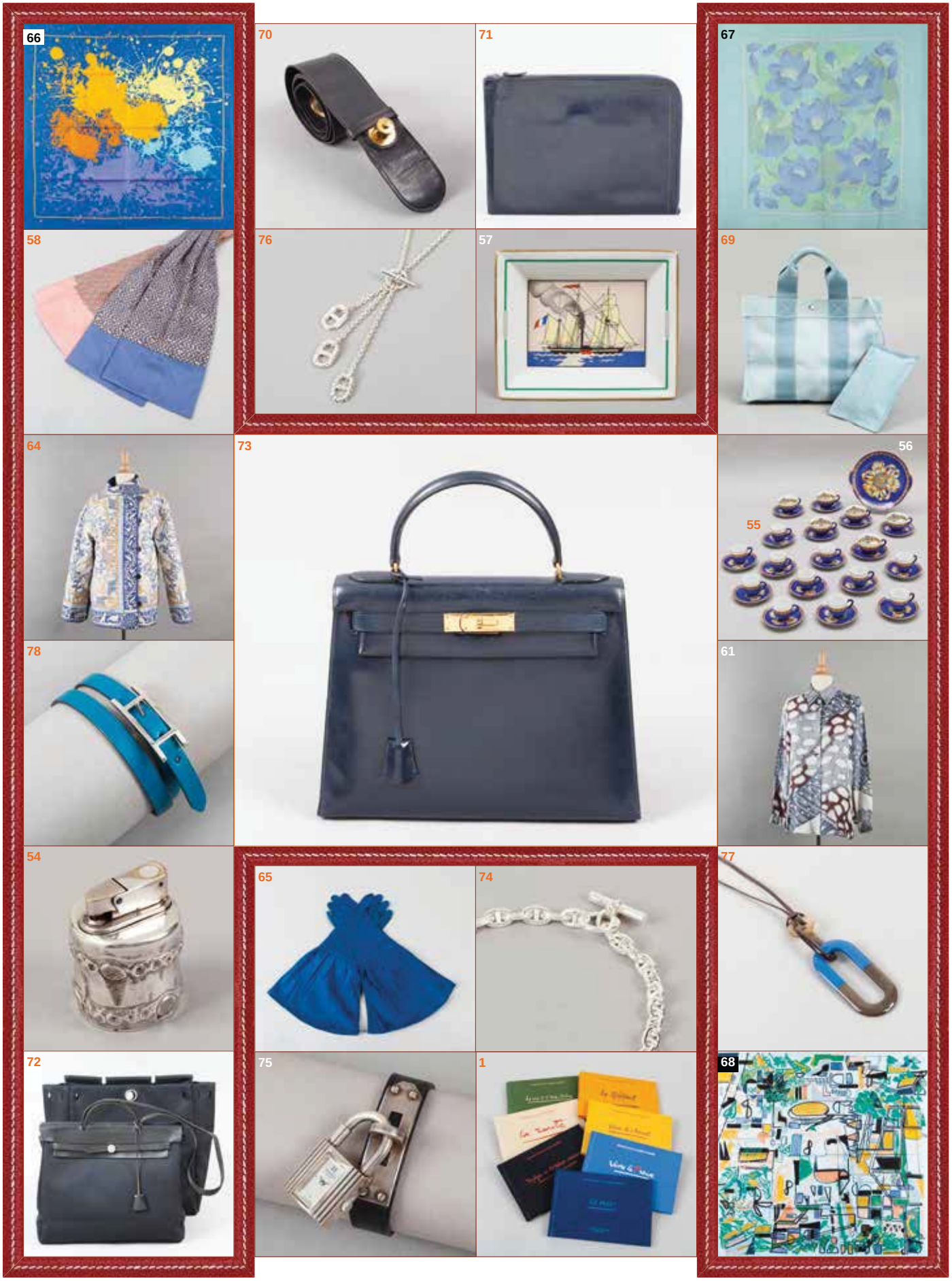
66
70
71
67
58
76
57
69
64
73
56
55
78
61
54
65
74
77
72
75
1
68

79 **HERMÈS *Paris made in France***
*Brosse douce en hêtre et poils noirs en soie de porc, poignée en chèvre aniline marine.
50 / 60 €

80 **HERMÈS *Paris made in France***
*Porte agenda en cuir grené bleu paon. Bon état (usures).
80 / 100 €

81 **Eric Bergère pour HERMÈS *Paris made in France***
Lot de deux chemisiers en soie, l'un en crêpe anthracite devant orné de plis plats, petit col, simple boutonnage à six boutons, manches longues, lavallière, l'autre écru, petit col, simple boutonnage à quatre boutons balle de golf, poche poitrine, manches courtes. T. 38. Bon état
100 / 120 €

82 **HERMÈS**
Veste en cuir étoupe, col pointu, simple boutonnage sous patte, poche poitrine zippée, deux poches sous rabat, manches longues (taches, décolorations). Griffe beige, graphisme marron
120 / 150 €

83 **HERMÈS *Paris***
Lot de deux jupes noires, l'une en cachemire et laine travaillée en biais avec effet de panneau au dos, l'autre droite en gabardine de coton agrémentée de deux poches zippées, tailles 40, 42(bon état pour l'une, pour l'autre fabrication en l'état)
130 / 180 €

84 **HERMÈS *Paris***
Robe de forme droite en cuir noir, ras du cou, sans manches, effet de surpiqûres selliers. T. 40. Bon état (légères traces).
350 / 400 €

85 **HERMÈS *Paris made in France***
*Châle en cachemire et soie imprimée « Cuir du Désert II », signé F. de la Perrière, marge violette. Très bon état
500 / 600 €

86 **HERMÈS *Paris made in France***
*Carré en soie imprimée titré « Feux du Ciel » signé Sefedin, marge vert amande. Très bon état
80 / 100 €

87 **HERMÈS *Paris***
Veste blazer en cerf indigo, petit col sur simple boutonnage en corne siglé, manches longues, deux poches horizontales, effet de découpes par des surpiqûres. T. 36/38 Griffe blanche, graphisme noir
600 / 700 €

88 **HERMÈS *Paris made in France***
*Blouse vareuse en soie imprimée « Rencontre Océane » sur fond parme, col pointu sur encolure en V boutonnée, manches 3/4, fente aux côtés. T. 36 Griffe blanche, graphisme noir
150 / 180 €

89 **HERMÈS *Paris made in France***
*Carré en soie imprimée titré Arabia I, fond bleu. Bon état.
120 / 150 €

90 **HERMÈS *Paris made in France***
*Carré en soie imprimée titré « Cuivreries », signé F de la Perrière, marge blanche. Très bon état
180 / 220 €

91 **HERMÈS *Paris***
*7/8ème en lin blanc, col châle cranté, simple boutonnage, taille marquée par deux plis plats, manches longues, importante fente au dos. T. 38 Griffe beige, graphisme marron
150 / 180 €

92 **HERMÈS *Paris***
Jodhpur d'équitation en coton chevronné blanc, deux poches diagonales zippées, empiècements en daim beurre frais, fermeture velcro aux chevilles gansées d'un galon orange. T. S Griffe blanche, graphisme gris
80 / 100 €

93 **HERMÈS *Paris made in France***
Pantalon gaucho en daim Camel, double fermeture éclair sous pression, deux poches. T. 36/38 Griffe blanche, graphisme noir
100 / 120 €

94 **HERMÈS *Paris made in France***
*Bracelet « Hapi 4 » en veau swift bleu céleste, fermoir en métal doré. Excellent état.
150 / 180 €

95 **HERMÈS *Paris made in France***
*Bracelet 37 mm « Optique Chaîne d'Ancre » en métal argenté palladié dans les tons pastels. Diamètre 6.6 cm. Très bon état.
330 / 350 €

96 **HERMÈS *Paris***
*Boucle « Mini Constance » 23 mm en métal doré. Très bon état
60 / 80 €

97 **HERMÈS *Paris made in France***
*Stylo « Culbuto » en métal argenté. Hauteur : 7,5 cm.
50 / 60 €

98 **HERMÈS *Paris made in France - Collection Puzzle***
*Bracelet manchette 60 mm « Astrologie » en métal vernissé noir émaillé en coordonné. Diamètre : 7 cm.
380 / 420 €

99 **HERMÈS *Paris***
*Raz de cou « Mousquetaire » incurvé composé de plaques articulés en argent 925 millièmes. Poids : 147grs.
1 000 / 1 200 €

100 **HERMÈS *Paris Swiss made n°CL6.710/2070716***
*Montre « Clipper » en acier, cadran blanc 36 mm, chiffres arabes, dateur à trois heure, aiguilles et index luminescents, mouvement quartz, bracelet articulé à décor de H brossés. Longueur : 18 cm.
900 / 1 000 €

101 **HERMÈS *Paris***
*Porte-clefs « Flotteur » en argent 925 millièmes. Pds : 17,4 grs.
200 / 250 €

102 **HERMÈS *Paris made in France***
*Portefeuille « Béarn » en chèvre rose sakura, fermeture languette, intérieur faisant porte carte, porte-monnaie. Excellent état
800 / 1 000 €

103 **HERMÈS *Paris made in France année 2012***
*Sac « Picotin » 21 cm en veau Clémence ultraviolet, fermeture languette réglable, double poignée. Bon état (usures, égrenures).
500 / 600 €

104 **HERMÈS *Paris***
*Sac « Kelly retourné » en box marine, attaches et fermoir plaqué or, poignée, clef, cadenas. Bon état (légères égrenures).
1 500 / 1 700 €

105 **HERMÈS *Paris made in France***
*Ensemble en porcelaine « Bleu d'Ailleurs » composé de vingt-quatre pièces comprenant huit assiettes à pain (D : 17 cm), huit assiettes à dessert (D : 21,5 cm) et huit assiettes à dîner (D : 27 cm).
1 200 / 1 500 €

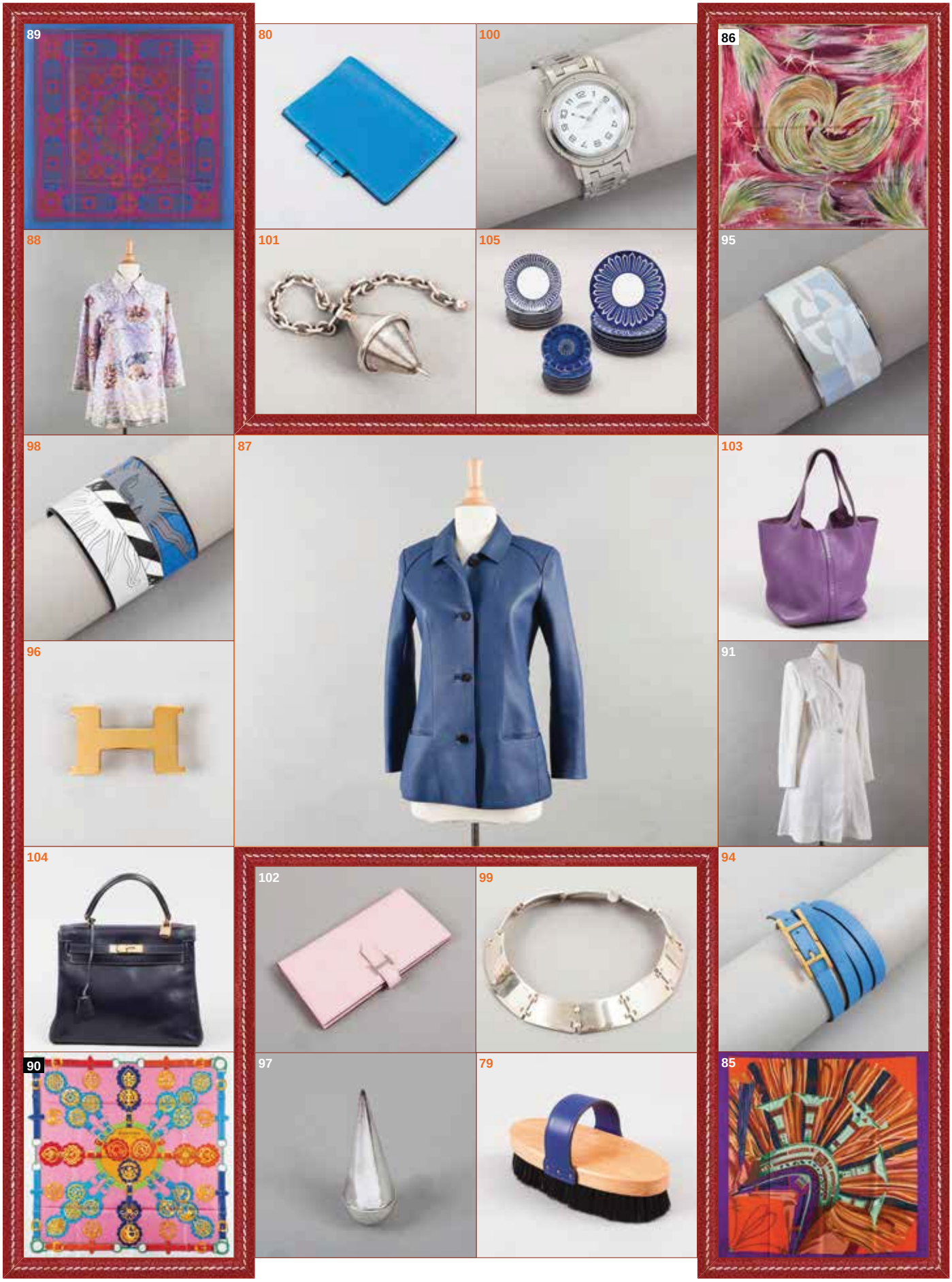
89
80
100
86
88
101
105
95
98
87
103
96
91
104
102
99
94
90
97
79
85

106 HERMÈS *Paris made in France*
*Lot de deux cendriers en porcelaine de limoges, à décors de chevaux et cavaliers façon sanguine, bordure rehaussée d'un filet d'or. (Léger éclat à un angle)
200 / 250 €

107 HERMÈS *Paris*
*Cendrier « Balle de Golf » en métal argenté. Diamètre : 8 cm.
100 / 120 €

108 HERMÈS *Paris made in France*
*Vase demi-cylindrique en porcelaine « Les Balcons du Guadalquivir ». Hauteur : 12,5 cm.
250 / 300 €

109 HERMÈS *Paris made in France*
*Plat à gratin en porcelaine « Les Balcons du Guadalquivir ». Diamètre : 35,5 cm.
280 / 320 €

110 HERMÈS *Paris made in France*
*Ensemble en porcelaine « Balcon du Guadalquivir » composé d'un grand plat rectangulaire (51 x 27 cm) et d'un grand carré.
600 / 700 €

111 HERMÈS *Paris made in France*
*Important plat de présentation en porcelaine « Balcon du Guadalquivir». Diamètre : 44 cm.
700 / 800 €

112 HERMÈS *Paris made in France*
*Mors à olives en inox à gros canons pleins. Longueur : 28 cm.
60 / 80 €

113 HERMÈS *Paris*
*Cadenas en métal argenté palladié brossé, clefs. Excellent état
50 / 60 €

114 HERMÈS *Paris made in France*
*Boucle double H 32 mm en métal doré partiellement amati. Bon état
60 / 80 €

115 HERMMES *Paris made in France*
*Porte-agenda « Ulysse » PM en taurillon Clémence capucine, fermeture pression surmontée d'un clou de selle. Très bon état.
100 / 120 €

116 HERMÈS *Bain*
*Lot de deux trousses « Flat » zippées en coton orange, l'une PM, l'autre GM. Très bon état.
120 / 150 €

117 HERMÈS *Paris made in France - Casino du Lydia Juin 1974*
*Coffret à deux jeux de cartes et un jeu de dés. Très bon état.
100 / 120 €

118 HERMÈS *Paris made in France*
*Chemise en soie imprimée d'après le carré « Brins d'or », col cravate orné de fronces, simple boutonnage, manches longues bouffantes à poignées boutonnées. T. 8
80 / 120 €

119 HERMÈS *Paris made in France*
Lot composé de deux chemises en soie imprimée l'une d'après le carré « Marine et Cavalerie 2 Pluviose An III 1795 », l'autre d'après le carré « Pierre d'Orient » (taches). Bon état
100 / 120 €

120 HERMÈS *Paris made in France*
Pull en laine bordeaux et soie imprimée à décor de chasse à courre, col roulé, manches longues. Taille 38. (Légers fils tirés) Bon état
80 / 100 €

121 HERMÈS *Paris made in France*
Chemise en voile de coton bleu layette, col pointu, simple boutonnage nacré, siglé, manches longues, deux poches poitrine (décolorations). T. 40
40 / 60 €

122 HERMÈS *Paris made in France*
*Parka zippée en soie orange, petit col en Vison éjarré gold, doublée de Castorette ton sur ton, travail pleine peau, simple boutonnage en sous patte à quatre boutons, poche poitrine verticale, 2 poches plaquées à rabat, taille coulissée. T. 36/38
400 / 500 €

123 HERMÈS *paris made in France*
*Carré en soie imprimée titré « Les danses des indiens », signé Oliver, fond rose. Très bon état
250 / 300 €

124 HERMÈS *Paris made in France*
*Châle en cachemire et soie imprimée titré « Jungle Love » marge rose, signé R. Dallet. Très bon état
500 / 600 €

125 HERMÈS *Paris made in France*
*Châle en cachemire et soie imprimée titré « L'Art du Temari », signé N. Vialans, marge rose. Très bon état
500 / 600 €

126 HERMÈS *Paris made in France année 2002*
*Sac « Evelyne » 29 cm en cuir vibrato et cuir rouge, fermeture languette sur pression, anse bandoulière sangle amovible. Bon état (légères traces).
1 400 / 1 500 €

127 HERMÈS *Paris made in France*
*Sac « Kaba » en cuir grené brique, fermeture languettes, double demi-anse bandoulière. Bon état
1 200 / 1 300 €

128 HERMÈS *Paris made in France*
*Sac « Trim » 35 cm en cuir chaudron et vibrato en coordonné, fermeture éclair, patte de serrage sur mousqueton en métal argenté palladié, demi anse bandoulière. Bon état (légères traces).
1 100 / 1 300 €

129 HERMÈS *Paris made in France*
*Bracelet manchette ouvert « Chaîne d'ancre enchaîné » en argent 925 millièmes. Pds : 127,1 grs. Diamètre : 5,5 cm.
1 500 / 1 700 €

130 HERMÈS *Paris made in Italy*
*Sautoir « Grand Large » GM en argent 925 millièmes, fermoir bâtonnet. Pds : 105,1 grs.
1 200 / 1 400 €

131 HERMÈS *Paris Swiss made n°HH1.210/1239138*
*Montre « Heure H » PM en acier, cadran noir 20 mm, chiffres arabes, mouvement quartz, bracelet à boucle déployante. Longueur : 17,5 cm.
1 000 / 1 200 €

132 HERMÈS *Paris made in France*
*Bague « Rallye » en argent 925 millièmes. T. 53. Pds : 9,5 grs.
350 / 400 €

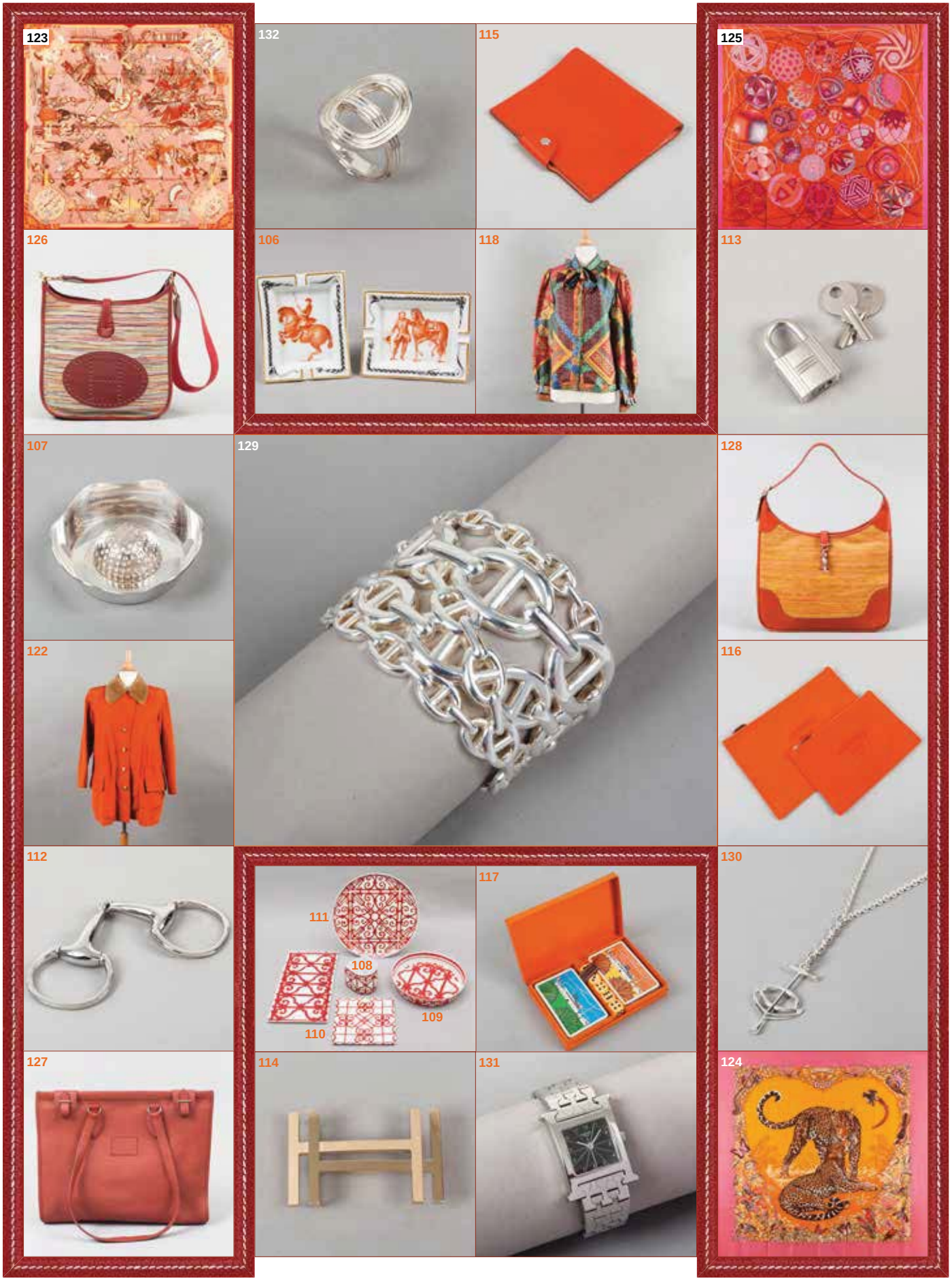
123
132
115
125
126
106
118
113
107
129
128
122
116
112
111
108
109
110
117
130
127
114
131
124

133 HERMÈS *Paris made in France*
*Bracelet « Clic H » 11 mm en métal doré façon or rose partiellement émaillé noir. Excellent état. Diamètre : 5.8 cm.
300 / 350 €

134 HERMÈS *Paris made in France*
*Bracelet manchette 37 mm en métal doré émaillé multicolore à motif géométrique. Diamètre : 6,7 cm.
330 / 350 €

135 HERMÈS *Paris made in France*
*Porte-monnaie bourse pliant en veau ébène, fermeture par un lien coulissant. Bon état.
100 / 120 €

136 HERMÈS *Paris made in France*
*Set de voyage comprenant deux mini jeu de carte, cheval à la couverture, tranche argent. Etui d'origine. Très bon état
60 / 80 €

137 HERMÈS *Paris*
*Pot à tabac en métal argenté, gainé de cuir noir, couvercle rehaussé d'une corne d'abondance en métal doré, intérieur compartimenté. Hauteur : 9 cm.
250 / 280 €

138 HERMÈS *Paris made in Indonesia*
*Boîte à twilly « Cheval à la Couverture » en acajou massif noirci. Hauteur : 8,5 cm. Diamètre : 13 cm.
300 / 350 €

139 HERMÈS *Paris made in France*
*Carré en soie imprimée titré « Brins d'Or » sur fond noir. Bon état.
120 / 150 €

140 HERMÈS *Paris made in France*
*Carré en soie imprimée et titré « Washington Carriage ».Signé Caty. Légères tâches
60 / 80 €

141 HERMÈS *Paris made in France*
*Châle en cachemire et soie imprimée titré « Bouquets sellier », signé Pierre Marie, marge verte. Très bon état
500 / 600 €

142 HERMÈS *Paris made in France*
*Châle en cachemire et soie imprimée titré « Brides et grigris », signé Virginie Jamin, marge orange. Très bon état.
500 / 600 €

143 Eric Bergère pour HERMÈS *Paris made in France*
*Poncho en laine et cachemire imprimé tartan à finitions frangées, emmanchure chauve-souris. Bon état. T. 40.
400 / 500 €

144 HERMÈS *Paris*
*Lot composé d'une blouse en mousseline de soie imprimée à motif végétal turquoise, bordeaux sur fond écru, décolleté rond souligné d'une cravate, simple boutonnage, bas de la blouse arrondie, manches longues raglan à poignets froncés et d'une jupe kilt en crêpe de lin marron, taille et fermetures « Kelly » en cuir et palladium, tailles 42, 40 (petites salissures sur la blouse, bon état)
230 / 280 €

145 Eric Bergère pour HERMÈS *Paris made in France Collection Automne-Hiver 1984*
Duffle coat en poil de chameau beige, col cheminée, simple boutonnage asymétrique à trois boutons de corne, manches longues, deux poches verticales dans les coutures. Bon état.
250 / 300 €

146 Eric Bergère pour HERMÈS *Paris made in France Collection Printemps-Eté 1987*
Tailleur en laine chinée grise, veste à col châle cranté, simple boutonnage à un bouton, poche poitrine, deux poches passepoilées, manches longues, jupe droite à l'identique. T. 42. Bon état (boutons à recoudre).
80 / 100 €

147 Eric Bergère pour HERMÈS *Paris made in France*
Cape en lainage noire, emmanchure chauve-souris à finitions frangées. Bon état.
400 / 500 €

148 Eric Bergère pour HERMÈS *Paris made in France*
Twin-set en lainage ivoire et soie imprimée d'après le carré « La Vie Savoyarde » gold composé d'un cardigan à manches longues et d'un pull col roulé à manches longues. Bon état (légères traces, tache).
200 / 300 €

149 Eric Bergère pour HERMÈS *Paris made in France*
Lot de deux chemises en coton et lin gris à rayures verticales, l'une roses, noires, anthracite, petit col, simple boutonnage à cinq boutons bâtonnets en métal doré, deux poches poitrines plaquées à rabats, manches courtes, l'autre noires, bleues, petit col, simple boutonnage à quatre boutons bâtonnet en métal doré, manches trois quart, deux poches sous rabats. Bon état.
80 / 100 €

150 HERMÈS *Paris*
Lot de trois pantalons en lin beige, rouille, tabac, tailles 42,40 (bon état)
160 / 200 €

151 HERMÈS *Paris made in Italy*
*Veste d'Homme en laine à carreaux marron, bleu, beige, col châle cranté, simple boutonnage, une poche poitrine, trois poches sous rabat, manches longues, deux fentes dos. T. 50 Griffe beige, graphisme marron
100 / 120 €

152 HERMÈS *Paris Made in France*
*Porte-habits à trois cintres en cuir grené noir, bordures en cuir naturel, fermeture éclair, double poignée, fermeture par sangles de serrage, cadenas, manque clés. Chiffré A. H. (Usures)
700 / 800 €

153 HERMÈS *Paris made in France*
*Ceinture réversible 32 mm en veau clémence café et veau noir, boucle Quizz en métal doré brossé. Taille 95. Très bon état
350 / 400 €

154 HERMÈS *Paris made in France année 2012*
*Sac de voyage « Heeboo » 53 cm en toile « H » chinée beige été veau barénia cacao, fermeture éclair à double curseur, double poignée, anse bandoulière amovible réglable. Bon état (traces)
1 000 / 1 200 €

155 HERMÈS *Paris made in France année 1973*
*Sac « Plume » de voyage 44 cm en box ébène, fermeture éclair sur motif serrure en laiton doré, double poignée, clefs. Excellent état.
1 200 / 1 400 €

156 HERMÈS *Paris made in France*
*Sac à dépêches à deux soufflets 38 cm en vache Ardennes noir, fermoir serrure en métal doré, poignée, clef. Bon état (légères égrenures).
2 200 / 2 500 €

157 HERMÈS *Paris Swiss made, n°NO1.910/1972053*
*Montre « Nomade » en acier, cadran anthracite 38 mm, aiguille à index luminescent, chiffres romains, chrono à trois compteurs, dateur à quatre heures, bracelet en cuir noir, boucle déployante. Longueur 17 cm.
1 200 / 1 300 €

158 HERMÈS *Paris made in France*
*Sautoir « Ever Chaîne d'Ancre » en argent 925 millièmes. Longueur : 115 cm. Pds : 46,4 grs.
600 / 700 €

159 HERMÈS *paris made in Italy*
*Bracelet jonc ouvrant en argent 925 millièmes sur mousqueton. Diamètre : 6 cm. Poids : 41 grs
150 / 200 €

160 HERMÈS *Paris made in France*
*Paire de clous d'oreille « Chaîne d'Ancre » en argent 925 millièmes. Pds total : 1,9 grs.
180 / 220 €

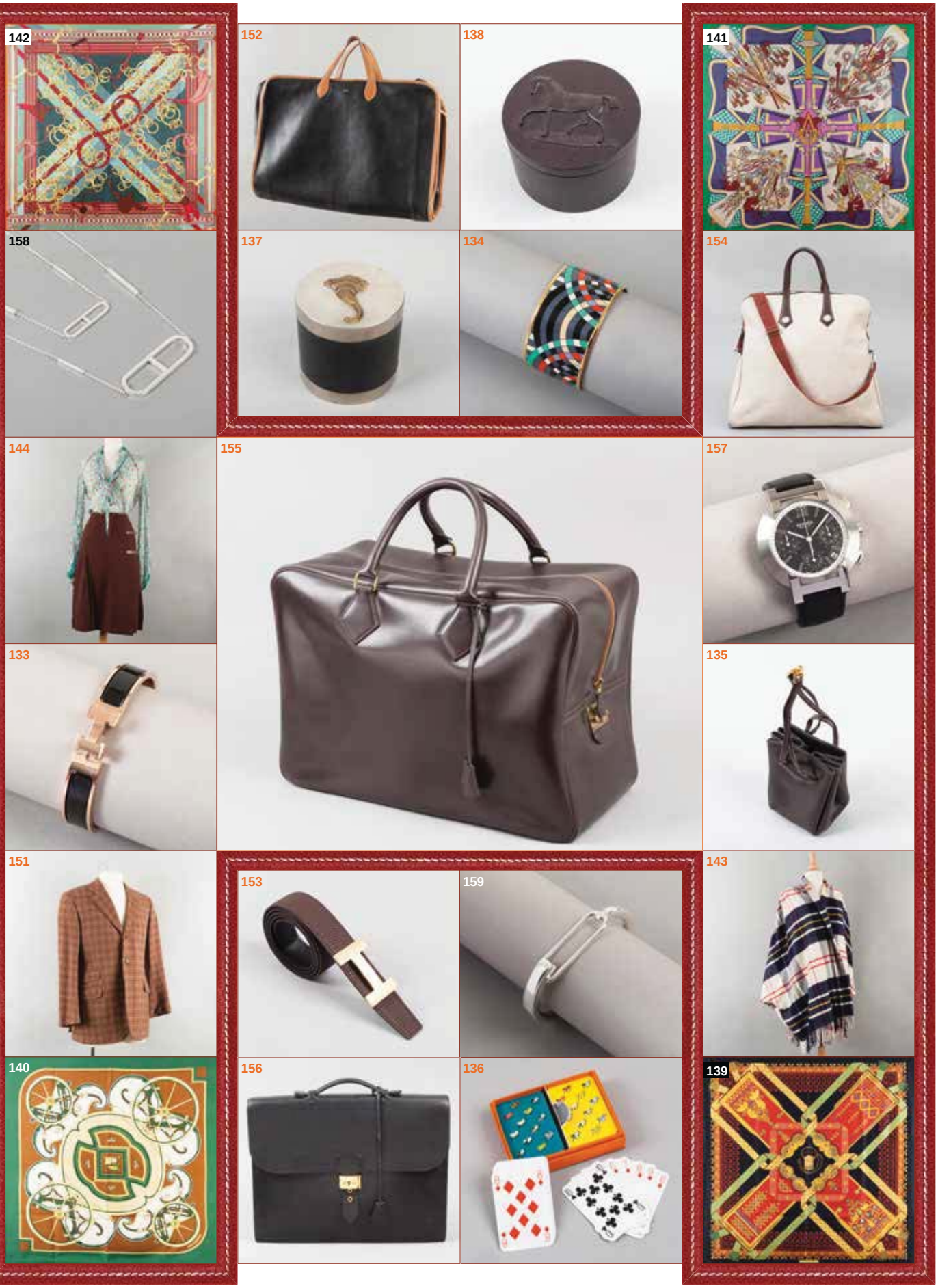
142
152
138
141
158
137
134
154
144
155
157
133
135
151
153
159
143
140
156
136
139

161 HERMÈS *Paris made in France*
*Bracelet « Jumbo » en nylon noir, fermoir en métal argenté palladié. Très bon état.
150 / 180 €

162 HERMÈS *paris made in Italy*
*Anneau de foulard « Mors » en métal argenté palladié. Très bon état
80 / 100 €

163 HERMÈS *Paris made in England*
*Badine tressée en cuir cacao, partiellement gainé d'argent 925 millièmes, prise en Andouiller. Signé. Hauteur : 68 cm.
200 / 250 €

164 Ravinet Denfert pour HERMÈS
*Décapsuleur cavalier en métal argenté. Hauteur : 11,5 cm.
150 / 180 €

165 HERMÈS
*Lot de divers boutons
40 / 60 €

166 Eric Bergère pour HERMÈS *Paris made in France*
*Paire de gants en cuir agneau noir, poignet rehaussé de boucles en métal doré. T. 7. Bon état.
120 / 150 €

167 Eric Bergère pour HERMÈS *Paris made in France collection Automne-Hiver 1983*
Kimono en soie imprimée à motifs de clefs sur fond noir (petit accroc).
120 / 150 €

168 HERMÈS *Paris made in France*
Pantalon fuselé en cuir agneau plongé noir. T. 40.
100 / 120 €

169 HERMÈS *Paris made in France*
Parka en belséta matelassé bleu-gris, capuche gansée de Renard, col rond, simple boutonnage, manches longues, taille resserrée par un lien, deux poches poitrine, deux poches plaquées sous rabat. T. 42 Griffe beige, graphisme marron
200 / 250 €

170 HERMÈS *Paris made in France*
Polo en jersey de soie noir et soie imprimée « Cosmos », col roulé, manches longues. Bon état (légers fils tirés).
120 / 150 €

171 HERMÈS *Paris made in France*
Tailleur en shantung de soie marine, composé d'une veste à col châle cranté, simple boutonnage, manches longues, deux poches plaquées, et d'un pantalon droit à l'identique. T. 42 Griffe beige, graphisme marron
180 / 220 €

172 HERMÈS *Paris made in France*
*Chemise en soie imprimée « Wedgwood » sur fond beige, col pointu, simple boutonnage, manches longues (fils tirés). T. 42 Griffe blanche, graphisme noir
150 / 180 €

173 HERMÈS *Paris made in France*
*Lot de deux chemises en soie imprimée, l'une d'après le carré « Les armes de Paris » fond ivoire, l'autre d'après le carré « Le Bien Aller », fond anthracite (taches) bon état. T. 40/42
100 / 120 €

174 HERMÈS *Paris made in Italy*
*Paire de tennis montantes « Jimmy » en veau Epsom gris et cuir blanc, semelle en caoutchouc. Taille 40.5. Excellent état
350 / 400 €

175 HERMÈS *Paris made in France*
*Carré en soie imprimée et titré « Le potager extraordinaire », signé Pierre Marie, fond safran (fils tirés). Bon état
120 / 150 €

176 HERMÈS *Paris made in France*
Maxi Carré 140 cm en soie imprimée titré « Folklore », signé H. d'Origny, marge coquelicot. Très bon état
260 / 320 €

177 HERMÈS *Paris made in France*
*Carré en soie imprimée titré « Bonnes Vibrations », signé Pierre Marie, fond jaune. Très bon état
200 / 220 €

178 HERMÈS *Paris made in France*
*Sac « Toto » 42 cm en toile marine à surpiqûres blanches, fermetures pressions en métal argenté palladié surmontés de clous de selle, double poignée sangle (usures, taches)
150 / 180 €

179 HERMÈS *Paris made in France*
*Ceinture 31 mm en veau noir, boucle en métal argenté. Taille 100. Excellent état
350 / 400 €

180 HERMÈS *Paris made in France*
*Manteau homme zippé en cerf noir, petit col, simple boutonnage pression en sous patte, quatre poches dont deux plaquées à rabats, manches longues. T. 50. Bon état (légères traces).
300 / 400 €

181 HERMÈS *Paris Made in France*
*Caban long en laine et angora gris orage, col châle cranté, double boutonnage corne, manches longues, poche poitrine sous rabat, deux poches passepoilées, fente dos, doublure en lainage cachemire. T. 38 Griffe blanche, graphisme noir
300 / 400 €

182 HERMÈS *Paris made in France*
* « Sac à dépêches » à trois soufflets 42 cm en veau clémence noir chiffré P.D, double fermoir serrure en métal argenté sur rabat, poignée, clefs (légères traces). Bon état
2 200 / 2 500 €

183 HERMÈS *Paris made in France année 2007*
*Sac « Vespa » 28 cm en veau Epsom Ardoise, fermoir bâtonnet en métal argenté palladié, anse bandoulière sangle. Bon état (légères traces).
1 000 / 1 200 €

184 HERMÈS *Paris made in France*
*Bracelet « Chaîne d'Ancre » treize maillons en argent 925 millièmes, fermoir bâtonnet. Longueur : 22,5 cm. Pds : 78,3 grs.
800 / 900 €

185 HERMÈS *Paris Swiss made n°HH1.710/1241771*
*Montre « Heure H » grand modèle en acier, cadran noir 27 mm, chiffres arabes, mouvement quartz, bracelet en acier à boucle déployante. Longueur: 18 cm.
1 200 / 1 300 €

177

174

163

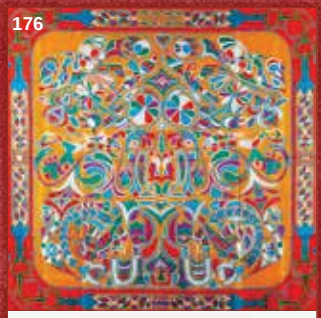
176

160

165

172

178

173

182

164

162

181

166

185 180

161

183

179

184

175

186 HERMÈS *Paris*
*Bracelet « Mors » en argent 925 millièmes. Longueur : 17 cm. Pds : 36,0 grs environ.
800 / 900 €

187 HERMÈS
*Anneau « Vertige » en argent 925 millièmes. T. 57. Pds : 16,0 grs.
300 / 400 €

188 HERMÈS *Paris made in France*
Bracelet « Croisette » en argent 925 millièmes, fermoir bâtonnet retenu par des maillons gourmette. Pds : 41,5 grs. Diamètre : 5,5 cm.
700 / 800 €

189 HERMÈS *Paris*
*Boîte à cigarette en métal argenté guilloché figurant un « H ». Signé. Dimensions : 13,5 x 10 x 3,5 cm.
250 / 300 €

190 HERMÈS *Paris*
*Set de bridge composé d'un tapis de jeu en laine verte, rouge et d'un coffret de deux jeux de cartes. Bon état.
450 / 500 €

191 HERMÈS *Paris par Dupré-Lafon*
*Ensemble de bureau en cuir bordeaux comprenant un sous-main, un tampon buvard, un encrier, un porte-courrier, un porte-plume, une horloge de bureau, un porte-mémo, un cendrier et un porte crayon. Bon état (usures, manque mécanisme horloge, certains non signés)
2 000 / 3 000 €

192 HERMÈS *Paris made in France*
*Service en porcelaine « Attelage or » composé de quarante-cinq pièces comprenant douze assiettes de présentation, douze assiettes américaines, douze assiettes à dessert, deux plats ronds creux, un plat ovale, un saladier, une saucière couverte, un légumier, un petit plat ovale, une salière et une poivrière.
2 000 / 2 500 €

193 HERMÈS *Paris made in France*
*Sac « Victoria » de voyage 50 cm en toile H enduite chinée beige et veau Clémence rouge, fermeture éclair à double curseur, double poignée, clefs, cadenas. Bon état (légères traces).
1 500 / 1 700 €

194 HERMÈS *Paris made in France année 2001*
*Sac « Plume » 31 cm en toile H chinée beige et veau swift rouge garance, fermeture éclair, double poignée. Bon état (légères traces).
1 800 / 2 000 €

195 HERMÈS *Paris made in France*
*Pochette enveloppe 24 cm en cuir Courchevel garance, fermeture pression sur rabat, dos contenant un porte agenda mobile bicolore verte et rouge sur patte de serrage. (Légères égrenures). Bon état
500 / 600 €

196 HERMÈS *Paris made in Italy*
*Paire de runners lacées en cuir et chèvre velours rouge, semelles en caoutchouc. T. 44. Excellent état.
300 / 400 €

197 HERMÈS *Paris made in France*
*Cuir de ceinture réversible 40 mm en veau Epsom noir, framboise. Taille 100. Très bon état
250 / 300 €

198 HERMÈS *Paris - Prototype*
*Paire de gants en chevreau noir, empiècements en cuir bicolore rouge, vert. T. 7. Très bon état. Non signé.
80 / 100 €

199 HERMÈS *Paris made in Italy*
*Paire de runners lacées en veau blanc et cuir naturel, surpiqûres H, semelles en caoutchouc. T. 41. Très bon état.
280 / 320 €

200 HERMÈS *Paris made in France*
*Importante étole en 100% cachemire rouge orangé, bords frangé. Dimensions : 70 x 160 cm
350 / 400 €

201 HERMÈS *Paris made in France*
*Carré en soie imprimée titré « The original New Orléans Créole Jazz 1923 », marge rouge.
220 / 250 €

202 HERMÈS *Paris made in France*
*Carré en soie imprimée titré « Bonsaï », marge vermillon. Bon état (légères salissures).
100 / 120 €

203 HERMÈS *Paris made in France*
*Carré en soie imprimée titré « A cors et à cri », signé Hallé, marge lie de vin (taches).
70 / 90 €

204 Eric Bergère pour HERMÈS *Paris made in France*
Paire de gants en daim beige à poignet évasé. T. 7 1/2. Bon état.
60 / 80 €

205 HERMÈS *Paris made in France*
*Nœud papillon à nouer en soie imprimée à motifs de tête de cheval. Très bon état
30 / 40 €

206 HERMÈS *Paris made in France*
Écharpe frangée en 100% cachemire gris chiné. Bon état ; nous y joignons une écharpe en cachemire et laine cacao doublée de soie imprimée en coordonnée d'un motif de cannage (légères décolorations)
180 / 220 €

207 HERMÈS *Paris made in France*
Lot de six cravates en soie imprimée diverses. Bon état
90 / 110 €

208 HERMÈS *paris*
Veste en soie imprimée d'après le carré « L'Intrus », petit col, devant zippé, deux poches, manches longues, taille froncée au dos par un élastique finissant par une ceinture à nouer, doublure noire siglée, taille 42 (bon état)
300 / 350 €

209 HERMÈS *Paris*
*Châle en pointe en laine et cachemire ivoire à bords gansés de franges en cuir agneau à la couleur. Bon état (manque griffe).
250 / 300 €

210 HERMÈS *Paris Made in France*
*Trench-coat en belséta cacao, col châle cranté à fermeture agrafe sur double boutonnage, manches longues raglan, devant orné de bavolets boutonnés, deux poches verticales, fente dos, ceinture. T. 40 Griffe beige, graphisme marron
150 / 200 €

211 Eric Bergère pour HERMÈS *Paris made in Italy*
*Paire de trotteurs en cuir grené rouge à surpiqûres blanches à empiècements stretch, semelles en cuir, talons bois 27 mm. Très bon état.
80 / 100 €

202
198
195
203
186
211
189
205
197
191
192
193
210
196
209
200
187
194
190
199
201

212 Eric Bergère pour HERMÈS *Paris made in Italy*
*Paire de trotteurs en daim et cuir marron à empiècement stretch, semelles en cuir, talon 28 mm. T. 38. Bon état.
80 / 100 €

213 Eric Bergère pour HERMÈS *Paris made in France*
*Paire de gants façon mousquetaire en daim rouille, bracelet de poignet noisette rehaussé d'un bouton siglé. Bon état. T. 7 1/2.
60 / 80 €

214 HERMÈS *Paris made in France*
*Sac cabas 32 cm en toile de coton écru, double poignée en cuir naturel. Bon état (légères usures, salissures).
150 / 180 €

215 HERMÈS *Paris made in France*
*Fine ceinture 18 mm en cuir naturel et box chaudron à surpiqûres blanches, boucle « Constance » en métal doré. Taille 74. Bon état
80 / 100 €

216 HERMÈS
Écharpe en mohair chiné gris, finitions effilochées. Bon état.
200 / 250 €

217 HERMÈS *Paris*
Saharienne en popeline de coton beige, petit col, simple boutonnage sous patte, quatre poches, manches longues, effet de ceinture au dos, taille 42 (bon état)
200 / 250 €

218 HERMÈS *Paris*
Lot de trois pantalons, l'un en crêpe de laine noir à taille froncée au dos, le second en denim bleu à surpiqûres blanches et le troisième en flanelle gris anthracite, tailles 42 (bon état)
160 / 200 €

219 HERMÈS *Paris*
Lot de deux pantalons en laine et cachemire l'un noir, l'autre gris souris, tailles 40,42 (bon état)
120 / 150 €

220 HERMÈS *Paris*
Imperméable en belseta beige, col à fermeture agrafe rehaussé d'un bavolet, double boutonnage, manches longues raglan, deux poches verticales, fente dos, ceinture. T. 38 Griffe beige, graphisme marron
80 / 100 €

221 Eric Bergère pour HERMÈS *Paris made in France*
*Paire de gants mousquetaire en daim marron à poignets frangés, mains nervurées. T. 8. Très bon état.
120 / 150 €

222 HERMÈS *Paris*
*Blazer en daim Camel à col châle cranté, simple boutonnage à un bouton, manches longues, une poche poitrine, deux poches sous rabat. T. 42 Griffe beige, graphisme marron
150 / 200 €

223 Eric Bergère pour HERMÈS *Paris made in France*
*Manteau en alpaga et mohair chocolat, col cranté, manches longues à revers, ceinture. Bon état.
300 / 400 €

224 John LOBB
*Paire de trotteurs homme en veau velours cacao à bouts fleuris, laçage sur arrête à pompons, semelle en cuir. Taille 10 (ressemelé, légères usures). Bon état
120 / 150 €

225 HERMÈS *Paris made in France*
*Carré en soie imprimée titré « L'or des chefs », signé J. Metz, marge tabac. (Légères taches).Bon état
100 / 120 €

226 HERMÈS *Paris made in France*
*Carré 70 en soie imprimée titré « Les Zèbres », marge buvard. Très bon état.
120 / 150 €

227 HERMÈS *Paris made in France*
*Sac « Massaï » 32 cm en veau swift ébène, fermeture éclair à double curseur, demi anse bandoulière réglable. Bon état (légères usures).
750 / 850 €

228 HERMÈS *Paris made in France*
*Carré en cachemire et soie frangé imprimée titré « Tendresse Féline » signé R. Dallet, marge corail. Très bon état
200 / 250 €

229 HERMÈS *Parfums*
Parfum « Galop d'Hermès » (50 ml).
60 / 80 €

230 HERMÈS *paris made in France*
*Pendentif « cabriole » sur tour de cou tubogaz en argent 925 millièmes. Poids : 41.4 grs
200 / 250 €

231 HERMÈS *Paris made in France*
*Bague « Attelage » en argent 925 millièmes. T. 53. Pds : 10,2 grs.
300 / 350 €

232 HERMÈS *Paris 24 fbg Saint Honoré*
Δ*Portefeuille en crocodylus porosus A/I marron, intérieur faisant porte carte, porte-monnaie chiffré R.D. Très bon état. CIC LPS 19.b DRIEE IDF du 20/06/2016.
600 / 800 €

233 HERMÈS *Paris made in France année 1999*
*Sac « Trim » 30 cm en veau Clémence gold à surpiqûres blanches, fermeture éclair, languette sur mousqueton en métal doré, demi anse bandoulière réglable. Bon état.
900 / 1 000 €

234 HERMÈS *Paris made in France Année 2003*
*Sac « Kelly sellier » 28 cm en vache liège marron foncé à surpiqûres blanches, attaches et fermoir plaqué or, poignée, anse bandoulière amovible, clefs, cadenas (très légères égrenures). Très bon état
4 000 / 5 000 €

235 HERMÈS *Paris made in France année 1993*
*Sac « Haut à Courroies » 32 cm en cuir gold à surpiqûres blanches, attaches et fermoir plaqué or, double poignée, clefs. Bon état (manque cadenas, légères égrenures, légères usures).
4 400 / 4 800 €

236 HERMÈS *Paris Swiss made n°GL1.290/2025332*
*Montre « Glissade » en or blanc 750 millièmes, cadran nacre 20 mm, mouvement quartz, bracelet Camel. Longueur : 18 cm. Pds brut : 38,4 grs.
3 100 / 3 300 €

237 HERMÈS *Paris Made in France*
*Loupe en métal doré, prise figurant une tête de cheval. (choc à la ceinture)
250 / 300 €

238 HERMÈS *paris made in France*
*Six couteaux « Attelage » en métal argenté.
180 / 220 €

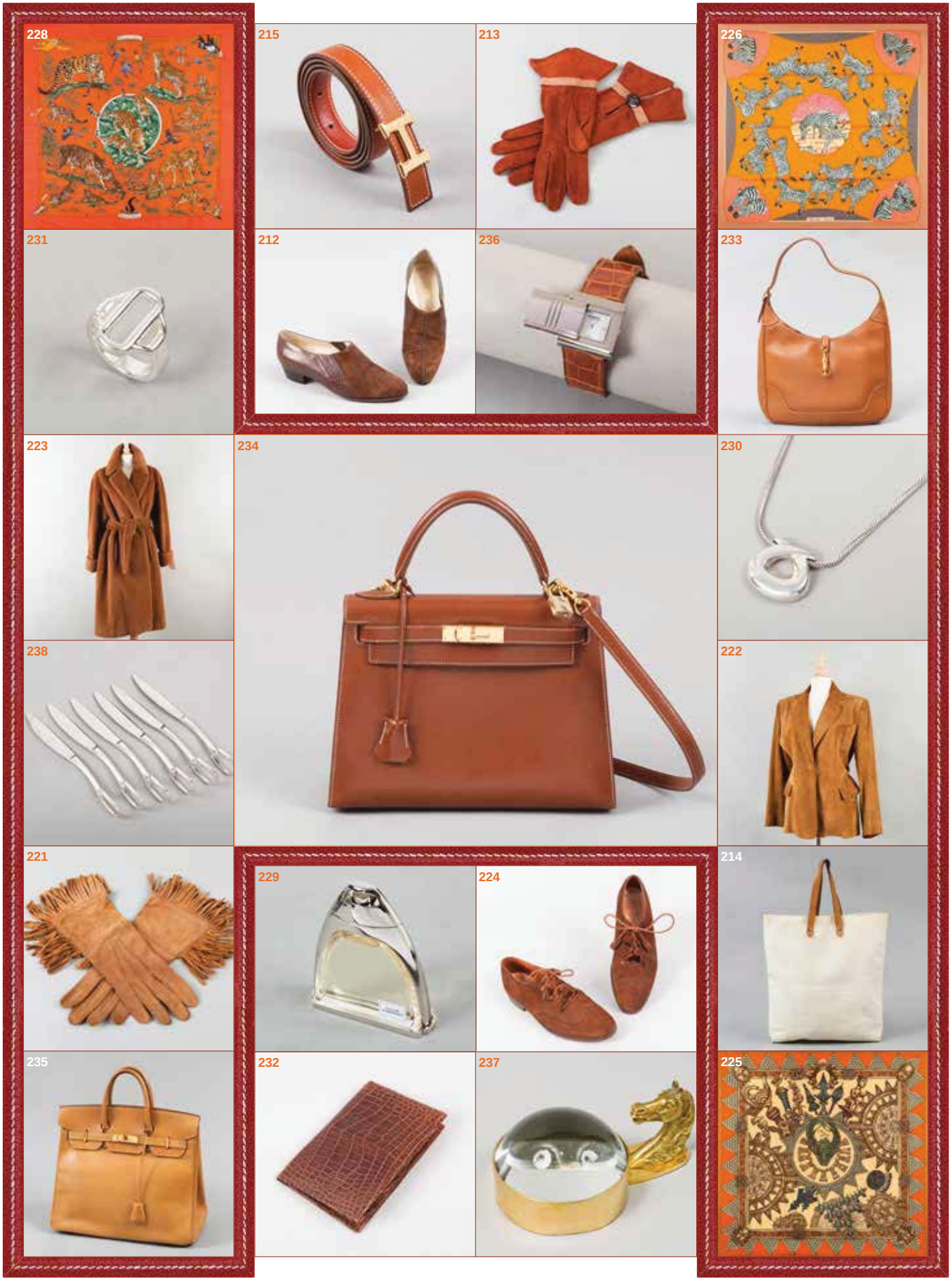
228
215
213
226
231
212
236
233
223
234
230
238
222
221
229
224
214
235
232
237
225

239 HERMÈS *Paris*
*Cadre en métal argenté, pied, fond bois.
Dimensions : 25,7 x 30,8 cm.
1 400 / 1 600 €

240 HERMÈS *Paris made in Indonesia*
*Ensemble de bureau « Pléiade » en palissandre de Java gainé de taurillon étoupe à surpiqûres blanches composé d'un sous-main, d'un tapis de souris, d'un porte-courrier, d'un pot à crayon et d'une bannette à papier. Très bon état. Excellent état.
2 300 / 2 600 €

241 HERMÈS *Paris made in France*
*Vide poche rectangulaire en porcelaine « Carnets d'Équateur », liseré à la feuille d'or, base en suédine beige. Excellent état. Boîte d'origine.
220 / 250 €

242 HERMÈS *Paris made in France*
*Brosse à chaussures en bois noir et soie de porc, prise en cuir naturel. Bon état.
60 / 80 €

243 HERMÈS *Paris 24 fbg Saint Honoré*
*Large ceinture en cuir noir, boucle en métal doré. En l'état. Taille 65 ; nous y joignons une seconde en box marine « mors ». Taille 65. En l'état.
50 / 80 €

244 HERMÈS *Paris made in France*
*Collier « Clochette » en cuir marron. Très bon état.
80 / 100 €

245 HERMÈS *Paris made in France*
*Tour de cou « Jumbo » en cuir tressé gris, fermoir en métal argenté palladié. Très bon état. Longueur : 38 cm.
150 / 180 €

246 HERMÈS *Paris made in France*
*Bracelet méga large 57 mm « Astrologie Puzzle » en métal argenté palladié émaillé dans les tons pastels. Diamètre 6.6 cm. Très bon état.
350 / 380 €

247 HERMÈS *Paris made in France*
*Bracelet « Chaîne d'ancre » GM douze maillons en argent 925 millièmes, fermoir bâtonnet. Longueur : 23 cm. Pds : 109,3 grs.
650 / 700 €

248 HERMÈS *Paris made in Italy n°1351250*
*Anneau « Chaîne d'ancre » en or gris 18K 750 millièmes, motif pavé de brillants. T. 55. Pds brut : 2,5 cm.
1 000 / 1 200 €

249 HERMÈS *Paris made in France Année 2009*
Δ*Sac « Birkin » 35 cm en Crocodylus Porosus IIB mat graphite, attaches et fermoir en métal argenté palladié, double poignée, clefs, cadenas recouvert. (Très légères usures). Très bon état.
Facture d'origine de la Maison Hermès et convention de Washington, attestation de vente de marchandises.
26 000 / 28 000 €

250 HERMÈS *Paris made in France*
*Sac « Massaï » 32 cm en cuir clémence vert bronze, fermeture éclair à double curseur, anse bandoulière amovible réglable. Bon état (légères usures aux coins).
1 200 / 1 300 €

251 HERMÈS *Paris made in Belgium*
*Manteau en cuir agneau Nappa noir, col châle cranté, simple boutonnage sous patte siglé en métal cuivré, manches longues à poignets boutonnés, deux poches diagonales, effet de découpes par des surpiqûres (égrenures). T. 40 Griffe blanche, graphisme noir
500 / 600 €

252 HERMÈS *Paris made in France*
*Paire de gants en daim marron, intérieur doublé de Castorette. T. 9 1/2.
120 / 150 €

253 Eric Bergère pour HERMÈS *Paris made in France*
*Manteau long en lainage bouclette noir, col châle cranté, double boutonnage à six boutons, deux poches en diagonales, manches longues à revers. Bon état.
250 / 300 €

254 Eric Bergère pour HERMÈS *Paris made in France*
Paire de gants mousquetaires en daim vert, dos des mains nervurés. T. 8. Bon état (décolorations).
100 / 120 €

255 Eric Bergère pour HERMÈS *Paris made in Italy*
Paire de trotteurs à boucles en daim et cuir kaki, semelles en cuir, talon 25 mm, nous y joignons une paire d'embauchoirs. T. 37. Bon état.
80 / 100 €

256 HERMÈS *Paris made in France*
Lot composé d'un t-shirt en coton imprimé reprenant le carré « Grands Fonds », encolure ronde et d'un col roulé en cachemire et soie ivoire. Bon état.
100 / 120 €

257 HERMÈS *Paris made in Italy*
Pull en laine et coton bleu, col montant, manches longues. T. XXXL.
40 / 60 €

258 HERMÈS *Paris*
Surveste zippée en daim bleu ciel, intérieur en soie imprimée « Christophe Colomb découvre l'Amérique » de même couleur, col Claudine, manches longues, deux poches verticales, taille coulissée par un lien, deux poches sous rabat (décolorations). T. 38/40 Griffe beige, graphisme marron
80 / 100 €

259 Jean-Paul Gaultier pour HERMÈS *Paris*
*Ensemble composé d'une robe à bretelles, haut en mousseline brodée de motifs d'inspiration japonais sur une jupe plissée à partir des petites hanches en crêpe de soie noir, boutonnage sur le côté gauche, gilet manches longues raglan à l'identique, taille 42
400 / 500 €

260 HERMÈS *Paris made in Italy*
*Paire de cavalières « Collier de chien » en chèvre velours noir, patte de mollet réglable, semelles en cuir. T. 37. Excellent état.
450 / 550 €

261 HERMÈS *Paris made in France*
*Carré en crêpe de soie imprimée titré « les Cavaliers d'Or » signé Rybal, fond ivoire. Très bon état
100 / 120 €

262 HERMÈS *Paris made in France*
*Carré en soie imprimée titré « Panthera Pardus », signé R. Dallet, fond blanc. Très bon état
250 / 280 €

263 HERMÈS *Paris made in France*
*Châle en mousseline de soie imprimée « La Rosée », marge tabac. Bon état (légères taches).
200 / 250 €

264 HERMÈS *Paris made in France*
*Sac seau 27 cm en toile étoupe, fermeture pression sur languette, surmontée d'un clou de selle en métal argenté palladié, double poignée, nous y joignons sa pochette intérieure zippée. Bon état.
120 / 150 €

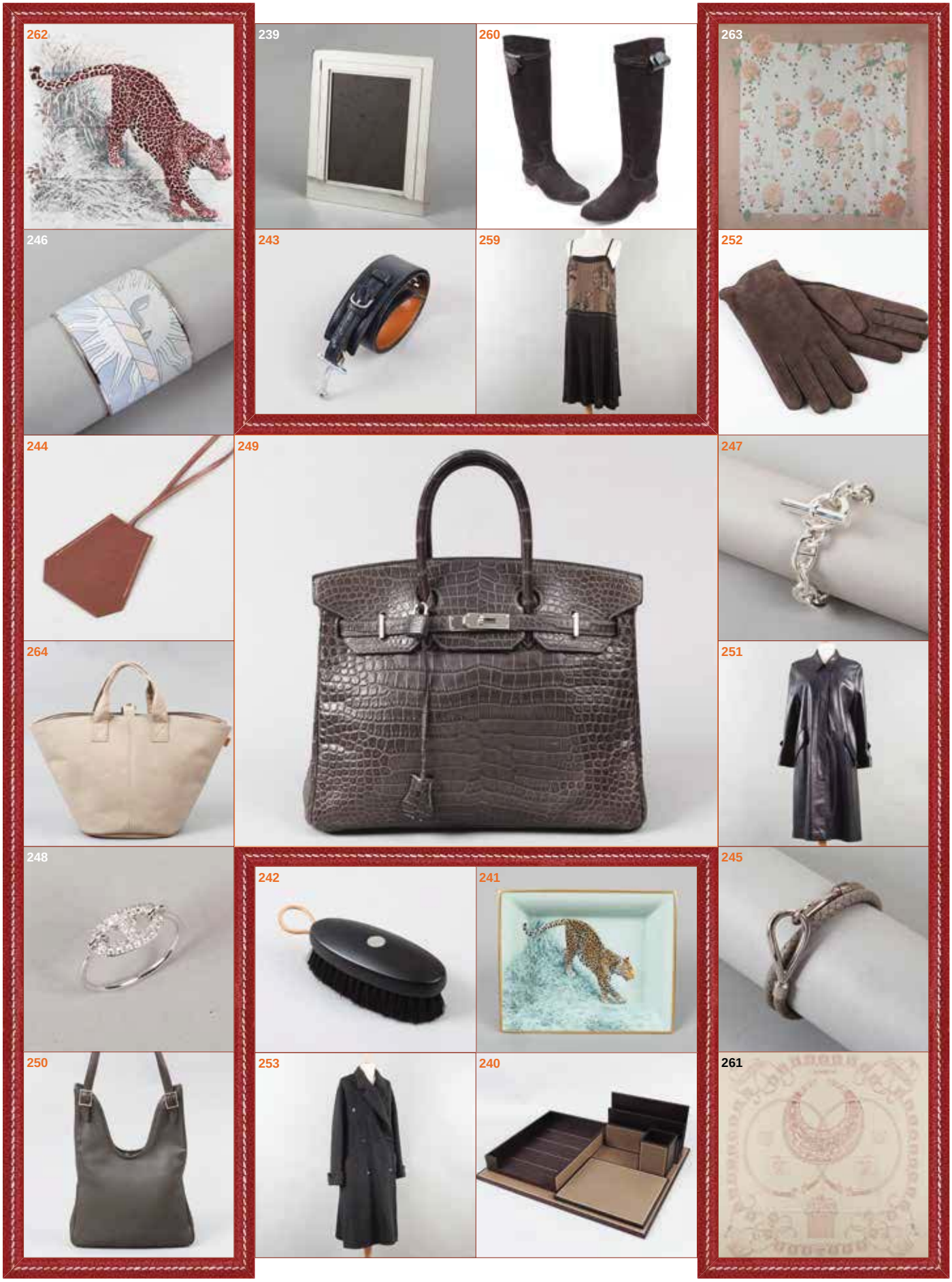
262
239
260
263
246
243
259
252
244
249
247
264
251
248
242
241
245
250
253
240
261

265 HERMÈS *Paris*
*Rare sac « Mangeoire » en cuir vernis ivoire, intérieur en suédine beige, demi anse bandoulière réglable.
Base : 14,5 cm. Hauteur : 20 cm.
700 / 800 €

266 HERMÈS *Paris made in France*
*Sac « Picotin » GM 31 cm en veau Togo blanc et turquoise, fermeture languette. Bon état (légères usures).
1 700 / 1 800 €

267 HERMÈS *Paris made in France année 1997*
*Sac « Birkin » 40 cm en vache Ardennes vert bouteille, attaches et fermoir plaqué or, double poignée, clefs, cadenas. (Légères usures aux coins). Très bon état
7 000 / 8 000 €

268 HERMÈS *Paris Swiss made n°430077*
*Montre « Croisière » en acier et métal doré, cadran blanc 23 mm, chiffres romains, mouvement quartz, bracelet en chèvre sapin. Longueur : 19 cm. Bon état
500 / 600 €

269 HERMÈS *Paris*
*Broche en or jaune 18K 750 millièmes figurant deux clubs de golf surmontés d'une balle, signé. Poids : 16.7 grs.
500 / 600 €

270 HERMÈS *Paris made in France*
*Bracelet manchette 60 mm « Cavalcadour » en métal doré émaillé en camaïeu de bleu. Diamètre : 70mm.
380 / 420 €

271 HERMÈS *Paris*
*Sautoir chaîne petit H en or 18K 750 millièmes bicolore jaune, gris. Poids ; 63.6 grs
2 000 / 2 500 €

272 HERMÈS *Paris made in France*
*Thermos en métal argenté, poignée gainée chèvre Mysore verte. Hauteur 18 cm. Bon état (usures, décousue).
400 / 450 €

273 HERMÈS *Paris made in France*
*Service en porcelaine « Carnets d'Équateur » composé de trente pièces comprenant six assiettes à pain (D : 14 cm), six assiettes calottes (D : 16,5 cm), six assiettes creuses (D : 22 cm), six assiettes à dessert (D : 21 cm), six assiettes à dîner (D : 27 cm).
2 200 / 2 500 €

274 HERMÈS *Paris*
*Veste caban double face en lainage sable et soie imprimée d'après le carré « Bal de bulles », petit col, double boutonnage, deux poches, manche longues, taille SM. (Bon état)
350 / 400 €

275 HERMÈS *Paris made in Italy*
*Tunique en laine et cachemire écru, profond décolleté en V, manches longues. Bon état (tache). T. L.
150 / 180 €

276 HERMÈS *Paris made in Scotland*
Twin-set en 100% cachemire jaune, cardigan simple boutonnage clous de selle en acier, décolleté en V, manches longues, deux poches plaquées, top sans manche, encolure en pointe. T. XL.
200 / 250 €

277 HERMÈS *Paris made in Italy*
Cardigan sans manche en 100% cachemire noir à côtes plates, encolure en V sur simple boutonnage nacré. T. M.
120 / 150 €

278 HERMÈS *Paris made in Scotland*
Twin-set en 100% cachemire gris perle, cardigan à simple boutonnage clous de selle en acier, encolure ronde, manches longues, top sans manche à encolure ronde. T. M.
200 / 250 €

279 HERMÈS *Paris*
Lot de deux jupes l'une en lainage écossais à dominante brun faisant kilt au dos, l'autre en crêpe de laine chocolat à plis surmontés de surpiqûres selliers, tailles 42, 40
160 / 200 €

280 HERMÈS *Paris*
Lot composé d'une jupe droite en denim bleu à surpiqûres sellier saumon agrémentée de deux poches sur le devant, boutonnage de chaque côtés et une blouse sans manches, encolure cravate en crêpe de soie imprimé multicolore à dominante orange d'après le carré « Cirque Molier », taille 42,40 (bon état, pas de boutonnières)
230 / 270 €

281 HERMÈS *Paris*
Lot de deux jupes l'une droite boutonnée sur le devant en lin gris, L'autre anthracite taille 42, 44 (bon état)
100 / 120 €

282 Eric Bergère pour HERMÈS *Paris made in France*
*Paire de gants mi longs en cuir agneau et cuir façon lézard blanc, ornée d'une importante épingle à nourrice en métal doré. T. 7 1/2.
80 / 100 €

283 HERMÈS *Paris*
*Paire de Derby à lacets en toile crème, semelle en caoutchouc (une tâche au talon)
50 / 60 €

284 HERMÈS *Paris made in France*
*Laisse en veau Clémence vert anis, fermoir mousqueton en métal palladié. Longueur : 107 cm.
220 / 250 €

285 HERMÈS *Paris made in France*
*Porte agenda « Ulysse » mini en cuir Togo Véronèse, fermeture pression rehaussée d'un clou de selle en métal palladié. Bon état.
90 / 110 €

286 HERMÈS *Paris made in France*
*Bracelet jonc « Kelly » en métal doré gainé de cuir vert. Diamètre : 6.3 cm. Bon état
120 / 150 €

287 HERMÈS *Paris made in France*
*Boucle « Double H » 30 mm en métal doré partiellement brossé. Très bon état
110 / 130 €

288 HERMÈS *Paris made in France*
*Carré en soie imprimée titré « L'arbre de soie », signé Jacquelet, marge orange. Très bon état
150 / 180 €

289 HERMÈS *Paris made in France*
*Carré en soie imprimée titré « Offrandes d'un jour », signé Dimitri R, fond étoupe (légères tâches). Bon état
120 / 150 €

290 HERMÈS *Paris made in France*
*Carré en soie imprimée titré « le bal des oiseaux », signé JF, fond vert. Très bon état
200 / 220 €

291 HERMÈS *Paris made in France*
*Carré en soie imprimée titré « A vos crayons » signé L. P. Cooke, fond vert (légères traces). Bon état
100 / 120 €

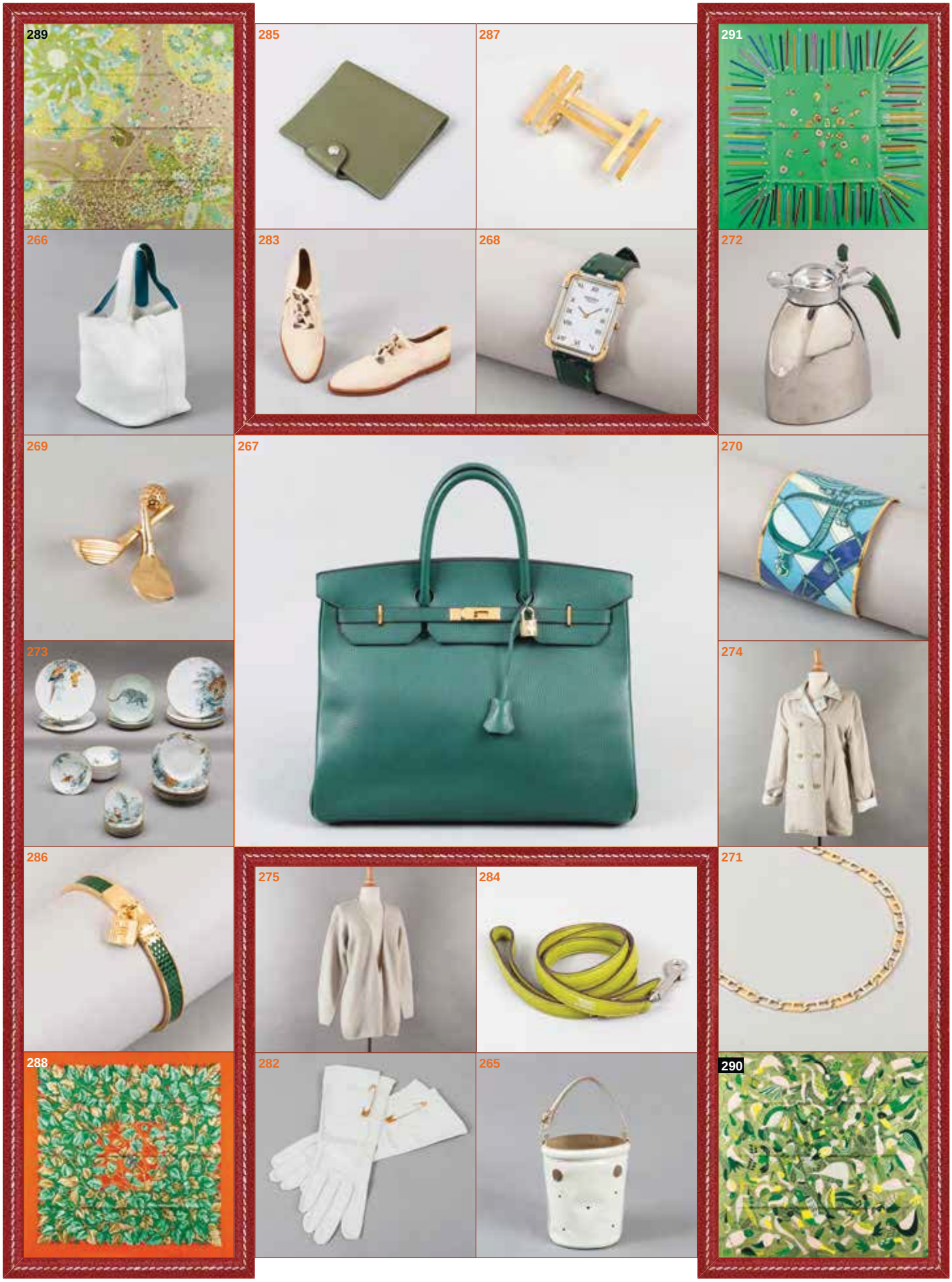
289
285
287
291
266
283
268
272
269
267
270
273
274
286
275
284
271
288
282
265
290

292 HERMÈS *Paris made in France*
*Carré en soie imprimée titré « Scotland », signé Ledoux, fond noir (légères tâches). Bon état
120 / 150 €

293 HERMÈS *Paris made in France*
*Carré en soie imprimée titré « Les écureuils », signé X. De Poret, marge châtaigne (légères traces). Bon état
150 / 180 €

294 HERMÈS *Paris made in France*
*Châle en cachemire et soie imprimée titré « Astres et Soleil » signé F. Fèvre, fond noir (légers fils tirés). Bon état
400 / 500 €

295 HERMÈS *Paris made in France*
Mini carré en soie imprimée titré « Bride de gala », marge bleu ciel. Très bon état
50 / 60 €

296 HERMÈS *Paris made in France*
Carré en soie imprimée titré « Ali Baba », signé P. Péron, marge saumon (légères taches). Bon état
150 / 180 €

297 HERMÈS *Paris made in France*
Carré en soie imprimée titré « Mail Coach », marge noire (taches). Bon état
80 / 100 €

298 HERMÈS *Paris made in France*
Carré en soie imprimée titré « Cliquetis », signé J. Abadie, marge étoupe (traces). Bon état
80 / 100 €

299 HERMÈS *Paris made in France*
Châle en mousseline de soie imprimée titré « Écume » fond bleu ciel, signé Jacquelot. (Tâches)
350 / 400 €

300 HERMÈS *Paris made in France*
Ceinture de smoking en soie imprimée à motifs floraux rayés vert, marine. Bon état
30 / 50 €

301 HERMÈS *Paris made in Italy*
*Paire de mocassins en veau bicolore marine, marron, empeigne « H », semelles en cuir. T. 41. Bon état.
150 / 180 €

302 HERMÈS *Paris made in France*
*Sweat zippé à capuche en cachemire et coton cloqué chocolat, noir, manches longues, poignets et bas de la veste en bord côte. T. 40 Griffe blanche, graphisme noir
250 / 300 €

303 HERMÈS *Paris*
*Parka zippée en nylon de soie noir, col en Vison Sscanbrown doublée de Castorette marron, simple boutonnage en sous patte à 4 boutons, poche poitrine zippée, deux poches à rabats, coulissée à la taille. T. 40/42 Griffe blanche, graphisme noir
400 / 450 €

304 HERMÈS *Paris made in France*
*Tour de cou « Quitte ou double » en cuir naturel, fermoir en métal argenté palladié. Très bon état
60 / 80 €

305 HERMÈS *Paris made in France*
*Bracelet « Jumbo Jet » en cuir naturel, fermoir en métal doré brossé. Très bon état. T. S.
160 / 180 €

306 HERMÈS *Paris*
*Livre d'or en cuir marron. Bon état (égrenures).
60 / 80 €

307 HERMÈS *Paris made in Indonesia*
*Boite « Relief de tatersale » en palissandre de java.
Dimensions : 27 x 27 x 5 cm. Excellent état
700 / 800 €

308 HERMÈS *Paris made in France*
*Vase « Rallye au 24 » en porcelaine mat liseré argenté. Hauteur : 14 cm.
300 / 400 €

309 HERMÈS *Paris*
*Porte-clefs « Étrier » en cuir noir en métal doré. Très bon état.
150 / 180 €

310 HERMÈS *Paris made in France*
*Ceinture « collier de chien » 46 mm en box noir, motif en métal doré. (Légères égrenures). Bon état. Taille 75
150 / 180 €

311 HERMÈS *Paris made in France*
*Sac « Herbag » à transformation 33 cm en toile kaki et cuir marron, fermeture languette sur clou de selle en métal doré, double anse, nous y joignons un second sac 33 cm interchangeable en toile et cuir vibrato marron. Bon état (égrenures).
550 / 600 €

312 HERMÈS *Paris 24 Fbg Saint Honoré*
*Sac boite en cuir agneau cacao 23 cm, fermoir clip en laiton doré chiffré M.N sur rabat, anse réglable
300 / 400 €

313 HERMÈS *Paris made in France*
*Sac « Plume » 28 cm en veau Epsom chocolat, fermeture éclair, double poignée. Très bon état (très légères traces aux angles).
1 000 / 1 200 €

314 HERMÈS *Paris*
Δ*Sac « Constance » 22 cm en crocodylus niloticus A/I ébène, fermoir « H » plaqué or sur rabat, anse d'épaule. Bon état (légères usures). CIC LPS 19.b DREAL Auvergne Rhône Alpes du 16 /11 2016.
4 200 / 4 600 €

315 HERMÈS *Paris Swiss made n°AR4.810/2285933*
*Montre « Arceau » en acier, cadran anthracite 40 mm, chiffres arabes, dateur à six heure, mouvement automatique, bracelet anthracite sur boucle déployante. Longueur : 22 cm.
1 900 / 2 100 €

316 HERMÈS *Paris made in France*
*Sautoir « Farandole » en argent 925 millièmes, fermoir bâtonnet. Longueur : 80 cm. Pds : 70,3 grs.
650 / 750 €

317 HERMÈS *Paris*
*Rare bracelet labyrinthe en métal doré sur cuir noir, fermoir invisible. Diamètre : 5,5 cm. Bon état (légères usures).
350 / 400 €

318 HERMÈS *Paris made in Italy*
*Bracelet chaîne en argent 925 millièmes retenant des charms figurant les sacs iconiques de la Maison, respectivement le Constance, le Trim, le Plume, le Birkin et le Bolide, fermoir bâtonnet. Pds : 62,6 grs. Longueur : 18 cm.
1 300 / 1 500 €

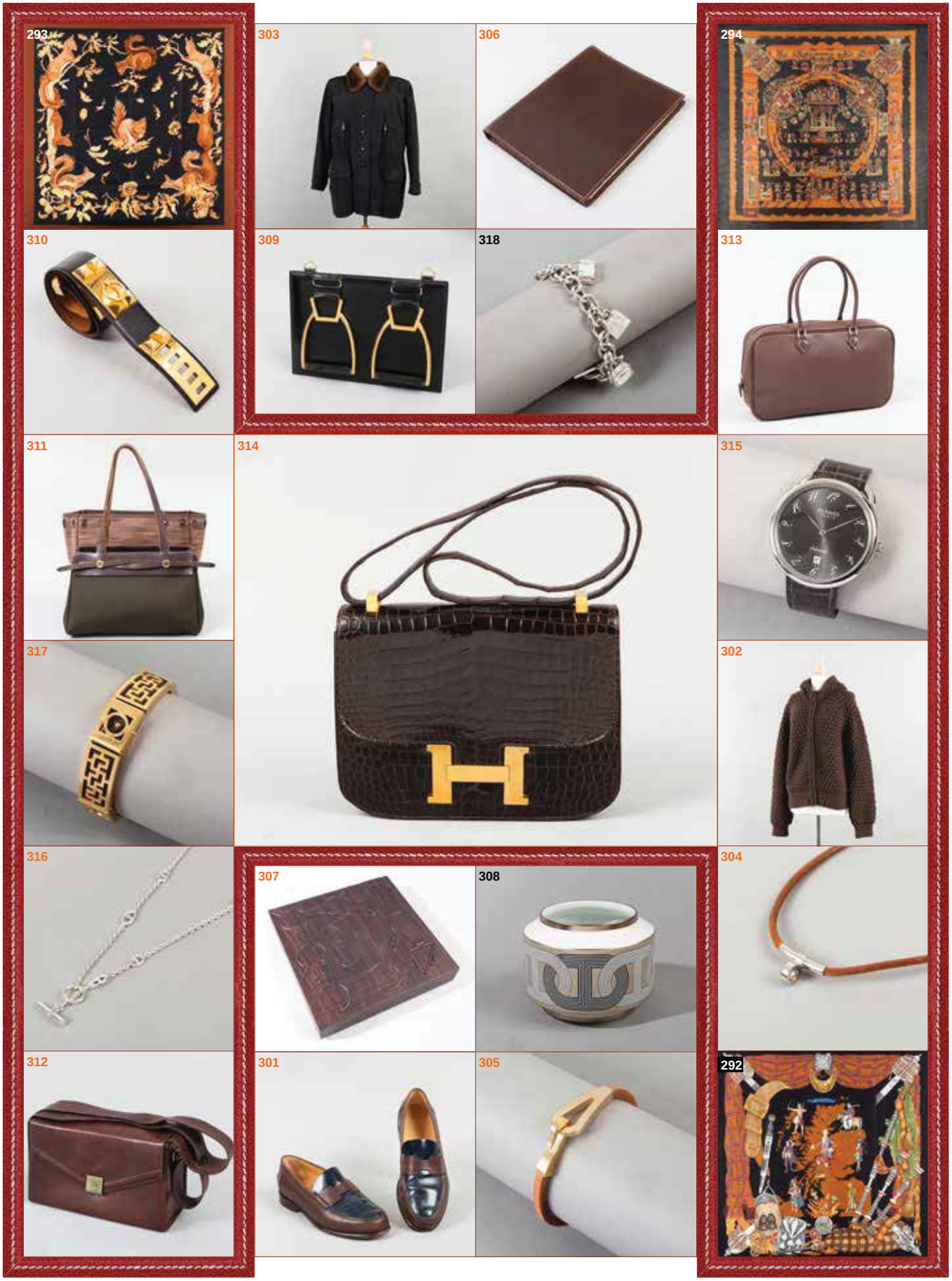
293
303
306
294
310
309
318
313
311
314
315
317
302
316
307
308
304
312
301
305
292

319 HERMÈS *Paris made in France*
*Collier quatre rangs de chaînes en argent 925 millièmes à maille chaîne d'ancre, jaseron, gourmette, palmier, fermoir bâtonnet. Longueur : 50 cm. Pds : 241,6 grs.
2 000 / 2 200 €

320 HERMÈS *Paris*
*Tour de cou « Chaîne d'ancre » mini en argent 925 millièmes. Pds : 25,8 grs. Longueur : 40 cm.
450 / 550 €

321 HERMÈS *Paris*
*Rare bracelet demi-jonc ouvert rigide « H » en argent 925 millièmes. Pds : 47,7 grs. Diamètre 6cm
800 / 900 €

322 HERMÈS *Paris made in France*
*Bracelet « Tourbillon double tour » en cuir noir et métal argenté palladié. Très bon état
80 / 100 €

323 HERMÈS *Paris made in France*
*Boucle « Clou de selle » 40 mm en métal argenté palladié. Très bon état
110 / 130 €

324 HERMÈS *Paris Swiss made n°CL6.720/2093342*
*Montre « Clipper » en acier et métal doré, cadran blanc 35 mm, chiffres arabes, dateur à trois heures, mouvement quartz, bracelet articulé à motif de « H », boucle déployante. Longueur : 19 cm.
950 / 1 050 €

325 HERMÈS *Paris made in France*
*Bracelet manchette « Clou » 37 mm en métal argenté palladié émaillé. Diamètre : 6,7 cm.
330 / 350 €

326 HERMÈS *Paris made in France Année 2004*
*Porte clef en métal doré « Vive l'idée » (légères usures). Bon état
60 / 80 €

327 Les *cahiers d'hermès*
Cahier papier missel à spirale, couverture cartonné vert. Très bon état
40 / 60 €

328 HERMÈS *Paris made in France année 2002*
Paire de gants en chevreau Camel surpiqué du « H ». T. 7 ½. Excellent état.
80 / 120 €

329 HERMÈS *Paris made in Italy*
*Paire de mocassins en chèvre velours beige, empeigne ornée d'un nœud, semelles en cuir. T. 44. Très bon état.
280 / 320 €

330 HERMÈS *Paris made in France*
*Ensemble composé d'une veste en lainage pistache à carreaux rouge, col châle cranté, simple boutonnage à trois boutons, quatre poches, fente dos et son gilet de costume. Taille 52
80 / 100 €

331 HERMÈS *Paris made in Italy*
Paire de mocassins en chèvre velours chocolat, empeigne frappé du logo de la Maison, semelles en cuir. T. 44. Très bon état.
300 / 350 €

332 HERMÈS *Paris*
Écharpe en laine et cachemire rose à bords effilochés. Bon état.
120 / 150 €

333 HERMÈS *Paris made in France*
Écharpe double face en soie imprimée titrée « Les Voitures à Transformation », marge kaki. Bon état (légères traces, légers fils tirés).
60 / 80 €

334 HERMÈS *Paris made in France*
Écharpe double face en mousseline de soie vert, jaune, finitions effilochés. Bon état
120 / 150 €

335 HERMÈS *Paris made in France par Jean Paul Gaultier*
*Veste longue en lin à chevrons gris, décolleté en V sur parementures bords à bords. T. 40 Griffe blanche, graphisme noir
200 / 250 €

336 HERMÈS *Paris*
*Manteau en laine et cachemire chiné gris anthracite, col châle cranté dont une partie gansée de cuir, simple boutonnage sous patte, manches longues, une poche poitrine, deux poches sous rabat avec rappel de la ganse, fente dos. T. 44 Griffe beige, graphisme marron
500 / 600 €

337 HERMÈS *Paris made in France*
*Lot de deux cravates en soie imprimée à décor animalier. Bon état
30 / 40 €

338 HERMÈS *Paris made in France*
*Paire de housses de coussin en soie imprimée « Plumes ». Dimensions : 65 x 65 cm.
450 / 500 €

339 HERMÈS *Paris made in France*
*Carré en soie imprimée titré « Les Bécanes », marge verte (légères tâches). Bon état
80 / 100 €

340 HERMÈS *Paris made in France*
Lot de deux carrés imprimés « Pavois », l'un 90 en voile de coton blanc, l'autre 140 en crêpe de soie vert. (Légères tâches). Bon état
150 / 180 €

341 HERMÈS *Paris made in France année 2004*
*Sac « Mini Herbag » 15 cm en toile chinée beige, écru et cuir noir, fermeture languette sur clou de selle en métal argenté palladié, anse bandoulière, nous y joignons un second sac interchangeable 15 cm en toile noire. Bon état.
500 / 600 €

342 HERMÈS *Paris made in France année 2002*
*Sac « Plume » 32 cm en box noir, fermeture éclair, double poignée. Bon état.
2 400 / 2 600 €

343 HERMÈS *Paris made in France*
*Ensemble en porcelaine « Toucans » composé de cinquante-sept pièces comprenant une saucière (25cl), un plat ovale (39 cm), une soupière (150cl), dix tasses à thé (20cl) et leurs soucoupes, deux coupelles à céréales (17 cm), deux coupelles gainées (13 cm), six assiettes calottes (19 cm), dix assiettes à pain (16 cm), cinq assiettes à dessert (21 cm), treize assiettes plates (25,5 cm) et six assiettes américaines (27,5 cm).
2 500 / 3 000 €

344 HERMÈS *Paris made in France*
*Ensemble en porcelaine « Toucans » composé de huit tasses à thé (20cl) et de leurs soucoupes. Bon état (deux soucoupes ébréchées).
300 / 400 €

345 HERMÈS *Paris*
*Loupe « Œil » en métal doré. Largeur : 10 cm.
250 / 300 €

340

344

329

320

321

336

323

325

330

343

341

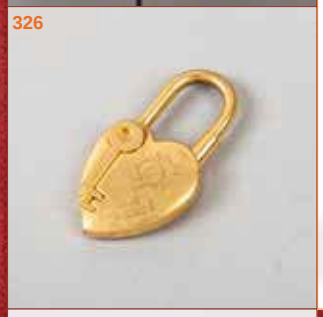
326

345

342

335

338

319

322

337

324

339

346 HERMÈS *Paris*
*Couteau multifonction flammé er inox. Bon état.
120 / 150 €

347 HERMÈS *Paris*
*Coupe cigare flammé et acier brossé. Bon état (léger éclat).
100 / 120 €

348 HERMÈS *Paris*
*Anneau de foulard en métal doré gainé de cuir naturel retenant des pendentifs stellaires. Bon état (légères traces).
50 / 60 €

349 HERMÈS *Paris made in France Collection Dip Dye*
*Carré géant en soie imprimée safran titré « Concours d'Étrier ». Très bon état (léger accroc à un angle).
200 / 300 €

350 HERMÈS *Paris made in France*
*Châle en cachemire et soie imprimé titré « Chasse en Inde », marge saumon. Bon état (fils tirés).
250 / 300 €

351 HERMÈS *Paris made in France*
Carré en soie imprimée titré « A vos crayons », fond rose pâle (Tâches).
60 / 80 €

352 HERMÈS *Paris made in France*
Carré en soie imprimée titré « Cuivreries », marge taupe (fils tirés, soie légèrement passée, taches).
80 / 100 €

353 HERMÈS *Paris made in France*
Carré en soie imprimée titré « Les Couronnes », marge rose pâle. (Taches)
60 / 80 €

354 HERMÈS *Paris made in France*
*Lot de deux sets de table en coton à décor de poissons, marge rouille, deux serviettes en coordonnée.
100 / 120 €

355 HERMÈS *Paris made in France*
*Plateau en osier à fond en verre, deux prises en cuir naturel. Dimension : 53 x 43 cm. Excellent état.
500 / 600 €

356 HERMÈS *Paris*
*Carré en soie imprimée titré « 24 Faubourg ». Bon état (déplissé).
100 / 120 €

357 HERMÈS *Paris made in Italy*
Lot composé de deux cardigans jersey ajouré l'un blanc, l'autre moka, encolure ronde, simple boutonnage. T. 42.
100 / 120 €

358 HERMÈS *Paris made in Italy*
Châle en cachemire et laine corail à motifs de chevrons, à finitions effilochées. Très bon état.
350 / 400 €

359 HERMÈS *Paris made in Italy*
Blazer pour homme en 100% cachemire noir, col cranté, simple boutonnage à six boutons, poche poitrine, poches à rabats passepoilées, fentes dos. T. 50. Bon état.
120 / 150 €

360 HERMÈS *Sport*
*Veste d'Homme en lainage imprimé à motif Prince de Galles dans les tons automnaux, col châle cranté, simple boutonnage, manches longues, deux poches sous rabat, deux fentes dos. Griffe beige, graphisme marron
120 / 150 €

361 HERMÈS *Paris Made in France*
*7/8ème en poil de chameau beige, col Claudine, simple boutonnage siglé sous patte, manches longues raglan, deux importantes poches plaquées zippées rehaussées de cuir ébène. T. 42 Griffe beige, graphisme marron
300 / 400 €

362 HERMÈS *Paris*
*Manteau en envers daim et agneau de Toscane, petit col châle, boutonnage par lanière de cuir et fermoir Kelly en palladium, deux poches, manches longues raglan, taille 40. (Taches)
400 / 500 €

363 HERMÈS *Paris made in France*
*Sac « Christine » 34 cm en veau clémence fauve à surpiqûres blanches, rabat empesé d'un important motif clou de selle en métal argenté palladié, anse bandoulière (légères usures). Bon état
800 / 1 000 €

364 HERMÈS *Paris made in France Année 2016*
*Sac « Picotin » 26 cm en veau clémence gold à surpiqûres blanches, fermeture languette, double anse, clefs, cadenas. Excellent état
1 600 / 1 800 €

365 HERMÈS *Paris made in France Commande spéciale Année 2010*
*Sac « Birkin » 30 cm en veau Epsom gold à surpiqûres blanches, attaches et fermoir en métal argenté palladié, double poignée, clefs, cadenas (très légères usures aux coins). Très bon état
4 000 / 4 500 €

366 HERMÈS *Paris*
*Important pendentif « Chaîne d'Ancre » rigide en argent 925 millièmes, retenus par un lien rouille. Pds brut : 93,4 grs.
200 / 250 €

367 HERMÈS *Paris made in France*
*Sautoir « Farandole » en argent 925 millièmes, fermoir bâtonnet. Longueur : 160 cm. Pds : 132.7 grs.
800 / 900 €

368 HERMÈS *Paris made in France*
*Bracelet méga large 57 mm en métal doré émaillé « Rose de Compas ». Diamètre 6.6 cm. Très bon état.
380 / 420 €

369 HERMÈS *Paris Swiss Made n°357512*
*Montre « Clipper » en acier et métal doré, cadran blanc 33 mm, chiffres arabes, dateur à trois heures, mouvement quartz, bracelet en cuir gold, longueur 18 cm (bracelet non d'origine)
300 / 500 €

370 HERMÈS *Paris made in France*
*Bague boule en argent 925 millièmes et résine orange. T. 50. Pds : 20,0 grs.
300 / 350 €

371 HERMÈS *Paris made in France*
*Ceinture 24 mm en cuir Courchevel gold à surpiqûres blanches, boucle en métal argenté palladié. Bon état (légères usures). Taille 95
100 / 120 €

372 HERMÈS *Paris made in France*
*Porte agenda « Vision » en veau Epsom orange. Bon état (légères usures).
70 / 90 €

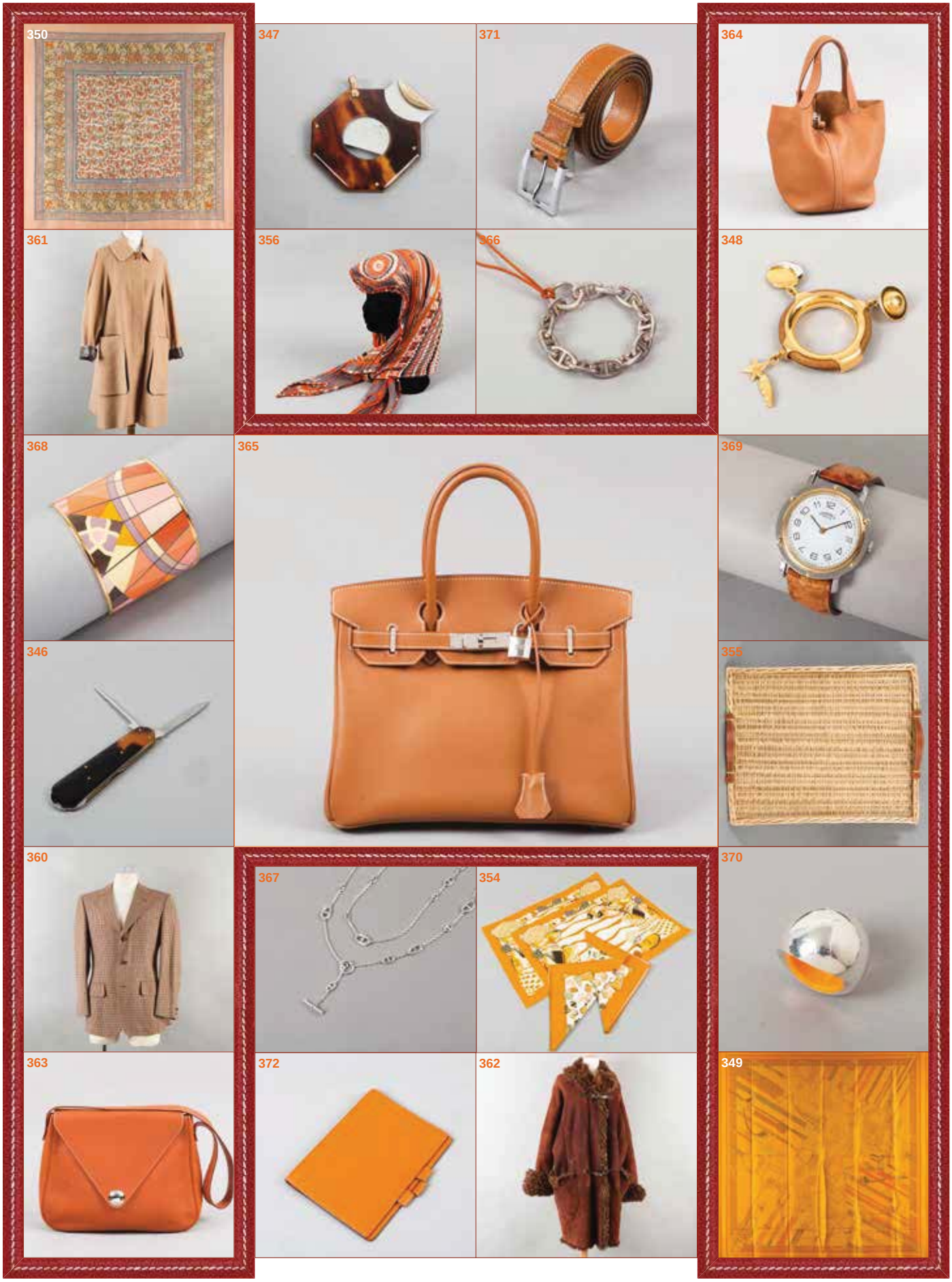
350
347
371
364
361
356
366
348
368
365
369
346
355
360
367
354
370
363
372
362
349

373 HERMÈS *Paris made in France*
*Lot composé d'un jeu de tarot et d'un coffret contenant deux jeux de cartes. Bon état.
80 / 100 €

374 HERMÈS *paris made in France*
*Lot de sept éléments de ceinture divers.
120 / 150 €

375 HERMÈS *Paris*
*Paire de clips d'oreilles « l'intrus » en métal doré émaillé ; nous y joignons une pair de clips d'oreilles en corne surmonté d'un cor de chasse
60 / 80 €

376 HERMÈS *Paris*
*Casquette de pilote en cuir Agneau ivoire, visière en composite marine (salissures, usures).
120 / 150 €

377 HERMÈS *Paris made in Italy*
Tunique en coton et soie tressé écru, col polo sur encolure en pointe, bas des manches 3/4 et du vêtement en bord côte. T. 42. Bon état (salissures).
150 / 180 €

378 HERMÈS *Paris made in Italy*
Hoody à capuche en cachemire et coton noir, à rayures beige, kaki, fermeture éclair sur simple boutonnage, capuche sur lacet coulissant, manches longues. T. S.
100 / 120 €

379 HERMÈS *Paris made in France*
Veste Blazer en laine et cachemire chevronné, blanc marron et rayures tennis ébène, col croisé en cuir agneau en coordonnée, manches longues, simple boutonnage, une poche poitrine, trois poches sous rabat, deux fentes dos (léger accroc). T. 54
100 / 120 €

380 HERMÈS *Paris made in France*
Lot de trois cravates, une en soie marine, deux en laine imprimée écossais.
60 / 80 €

381 HERMÈS *Paris made in France*
Imperméable zippé en belséta marine, petit col, simple boutonnage à un bouton sous patte, manches longues à poignets boutonnés, deux poches diagonales boutonnées, deux poches sous rabat, taille coulissée (taches). T. 54 Griffe blanche, graphisme noir
150 / 200 €

382 HERMÈS *Paris made in France*
Chemise en soie imprimée « Groenland » sur fond ivoire, petit col, manches longues, simple boutonnage (salissures). T. 38 Griffe blanche, graphisme noir
150 / 180 €

383 HERMÈS *Paris made in France*
*Echarpe double face en mousseline de soie rouge, violet, finitions effilochés. Bon état
120 / 150 €

384 HERMÈS *Paris made in Italy*
*Pull en 100% cachemire taupe torsadé
250 / 300 €

385 HERMÈS *Paris*
*Imperméable en gabardine beige, col cranté, double boutonnage, bavolets dos, devant, poches verticales, pattes d'épaules et poignets, dos orné d'un plis creux, ceinture ; nous y joignons une doublure amovible en envers cuir marron et Kid lustré, travail pleine peau, fente dos. T. 34/36
400 / 500 €

386 HERMÈS *Paris made in France*
*Carré en soie imprimée titré « Ludovicus Magnus », signé F de la Perrière, marge rose. (Tâches)
70 / 90 €

387 HERMÈS *Paris made in France*
*Carré en soie imprimée titré « L'hiver en poste », signé Ledoux marge tabac. Bon état
120 / 150 €

388 HERMÈS *Paris made in France*
*Ceinture 24 mm en veau grené gold à surpiqûres blanches, boucle en métal doré (cuir non d'origine). Bon état (légères usures). Taille 100
60 / 80 €

389 John LOBB
*Paire de derbys montantes à lacets en chèvre velours taupe, semelles en caoutchouc. T. 10 1/2E. Très bon état.
350 / 400 €

390 HERMÈS *Paris made in Italy*
*Paire de sandales « Izmir » en veau gold, semelles en cuir. T. 43. Excellent état.
250 / 300 €

391 HERMÈS *Paris*
*Trousse de toilette 25 cm en cuir grené cacao gansé de cuir grené gold, fermeture rigide sur anneaux, intérieur doublé de toile beige. Bon état (légères usures).
200 / 250 €

392 HERMÈS *Paris Swiss made n°1813178/65647*
*Pendulette Heure du monde circulaire en laiton doré, cadran acier brossé, dateur à six heures, lunette tournant aux noms des capitales, mouvement quartz. Bon état (métal légèrement piqué).
350 / 400 €

393 HERMÈS *Paris made in France*
*Ensemble en porcelaine « Siesta » composé de dix-huit pièces comprenant huit assiettes à diner (D : 27 cm), huit assiettes à pain (D : 16,5 cm) et deux bols à soja.
450 / 500 €

394 HERMÈS *Paris made in France*
*Valise en toile H chiné beige et cuir naturel, fermeture éclair à double curseur, poignée, clefs, cadenas (usures). Bon état
Dimensions : 65 x 40 x 20 cm
300 / 400 €

395 HERMÈS *Paris made in France*
*Paire de pendants d'oreille « Iliade » en métal doré or rose, motifs émaillés noirs. Longueur : 3 cm.
150 / 180 €

396 HERMÈS *Paris*
*Tour de cou en or jaune 18K 750 millièmes à maille palmier. Longueur: 39 cm. Poids: 63 grs
1 200 / 1 500 €

397 HERMÈS *Paris*
*Rare sautoir chaîne en or jaune 18K 750 millièmes intercalé de perles en oeil de tigre (légers éclats). Poids brut : 144.2 grs
2 500 / 3 000 €

398 HERMÈS *Paris made in France année 1997*
*Sac « Trim » 31 cm en toile chinée beige et cuir Camel à surpiqûres jaune, fermeture éclair, fermeture languette sur mousqueton en métal doré, demi anse bandoulière réglable. Bon état (traces, égrenures).
650 / 750 €

399 HERMÈS *Paris made in France Année 2000*
*Sac « Birkin » 35 cm en veau clémence gold à surpiqûres blanches, attaches et fermoir plaqué or, double poignée, clefs, cadenas (très légères traces). Bon état
6 000 / 6 500 €

394
388
395
376
375
384
391
390
397
389
385
398
396
393
374
373
399
383
392
386

400 HERMÈS *Paris*
*Sac « Kelly retourné » 35 cm en box noir, attaches et fermoir plaqué or, poignée. Bon état (usures, égrenures).
1 100 / 1 300 €

401 HERMÈS *Paris made in France Année 2001*
*Sac « Bolide » PM 25 cm en box mat noir, fermeture éclair, double poignée, anse bandoulière amovible, clefs cadenas. Très bon état
2 800 / 3 000 €

402 HERMÈS *Paris made in France*
*Sac « Boutonnière » 25 cm à deux soufflets en box noir, fermoir clip en métal doré sur rabat, anse. (Légères traces). Bon état
300 / 400 €

403 HERMÈS *Paris Swiss made n°982093*
*Montre « Kelly » plaqué or, cadran marine 20 mm, mouvement quartz, bracelet en veau Epsom noir. Longueur : 17 cm.
500 / 600 €

404 HERMÈS *Paris made in France*
*Bracelet en cuir noir, retenant un motif en métal doré. Longueur : 18 cm.
300 / 350 €

405 HERMÈS *Paris made in France*
*Bracelet manchette ouvert « Osmose » en argent 925 millièmes. Pds : 119,7 grs. Diamètre : 6 cm.
1 100 / 1 300 €

406 HERMÈS *Paris*
*Bracelet « Frégate » en argent 925 millièmes, fermoir bâtonnet retenu par un cordon brique. Pds brut total : 28,6 grs.
400 / 450 €

407 HERMÈS *Paris made in France*
*Ceinture « Collier de Chien » 47 mm en box marine, motifs clous en métal doré. T. 75. Bon état (légères traces).
200 / 250 €

408 HERMÈS *Paris*
*Broche éléphant en métal doré
60 / 80 €

409 HERMÈS *Paris 24 Faubg St Honoré Paris*
*Paire de mousseurs en or jaune 18K 750 millièmes. Pds total : 12,4 grs.
1 200 / 1 400 €

410 HERMÈS *Paris made in France*
*Cendrier rectangulaire en porcelaine à décor d'oiseau sur une branche, liseré à la feuille d'or, base en suédine. Bon état
150 / 200 €

411 HERMÈS *Paris made in France*
*Vide poche « Mises et Relances » bicolore en taurillon Clémence étoupe, bleu jean, pressions clous de selle nickelées.
220 / 250 €

412 HERMÈS *Paris made in Great Britain*
*Coussin déhoussable « Samarcande » en laine et cachemire chiné noir, étoupe. Dimensions : 48 x 48 cm. Très bon état.
230 / 250 €

413 HERMÈS *Paris made in France*
*Cardigan en cachemire noir et soie imprimée « les voitures à transformation », encolure en V, fente aux côtés. T. M Griffe blanche, graphisme noir
150 / 180 €

414 HERMÈS *Paris*
Imperméable en coton et soie coquille d'œuf, petit col souligné d'une patte de cuir à boucle « Kelly » en palladium, double boutonnage, ceinture, deux poches, manches longues raglan, taille 40 (bon état)
300 / 350 €

415 HERMÈS *Paris*
Lot de deux pantalons l'un en flanelle beige l'autre noir, tailles 40,42 (bon état)
110 / 140 €

416 HERMÈS *Paris made in France*
3/4 en belséta beige et lainage en coordonné, col châle cranté sur simple boutonnage corne et fermeture éclair, manches longues, deux poches verticales, taille coulissée par un lien, deux poches sous rabat. T. 40 Griffe beige, graphisme marron
200 / 250 €

417 HERMÈS *Paris*
Pardessus d'Homme en belseta kaki doublure amovible de tartan en coordonné, col châle cranté, simple boutonnage corne, manches longues raglan, deux poches diagonales, deux importantes poches plaquées, deux fentes dos. T. 56 Griffe beige, graphisme marron
300 / 400 €

418 HERMÈS *Paris made in Italy*
*Paire de mocassins en chèvre velours améthyste, empeigne ornée d'un nœud, semelles en caoutchouc. T. 43 1/2. Bon état (légères traces).
120 / 150 €

419 HERMÈS *Paris*
Lot de 3 cravates en soie imprimée à motifs divers.
50 / 60 €

420 HERMÈS *Paris made in Vietnam*
*Lot de deux bavoirs « Pixels » en coton et coton éponge rebrodé, l'un bleu gris, l'autre rose. Très bon état.
80 / 100 €

421 HERMÈS *Paris made in France*
Drap de plage en coton éponge imprimé de l'emblème de la maison, marge marine. Bon état
120 / 150 €

422 HERMÈS *Paris made in France*
*Bob en 100% cachemire curaçao, ganse de cuir à la couleur. Taille 57. Très bon état
150 / 200 €

423 HERMÈS *Paris*
*Veste de forme gilet en poils de chameau gansé de soie, boutonnage duettes, poches à l'intérieur sur ouvertures, dessous de bras ouverts, taille 42 Excellent état
400 / 450 €

424 HERMÈS *Paris made in Italy*
*Paire d'escarpins « Leonore » en chèvre velours taupe, parme, empeigne ornée de glands frangés, talons recouverts 85 mm, semelles en cuir. T. 37 1/2. Bon état (légères traces).
80 / 100 €

425 HERMÈS *Paris made in France*
*Châle en cachemire et soie imprimée titré « Clic Clac », signé J. Abadie, liseré moutarde. Très bon état
450 / 500 €

426 HERMÈS *Paris made in France*
*Carré en soie imprimée titré « Cavalcadour », marge bleue, signé H. d'Origny (fils tirés). Bon état
80 / 100 €

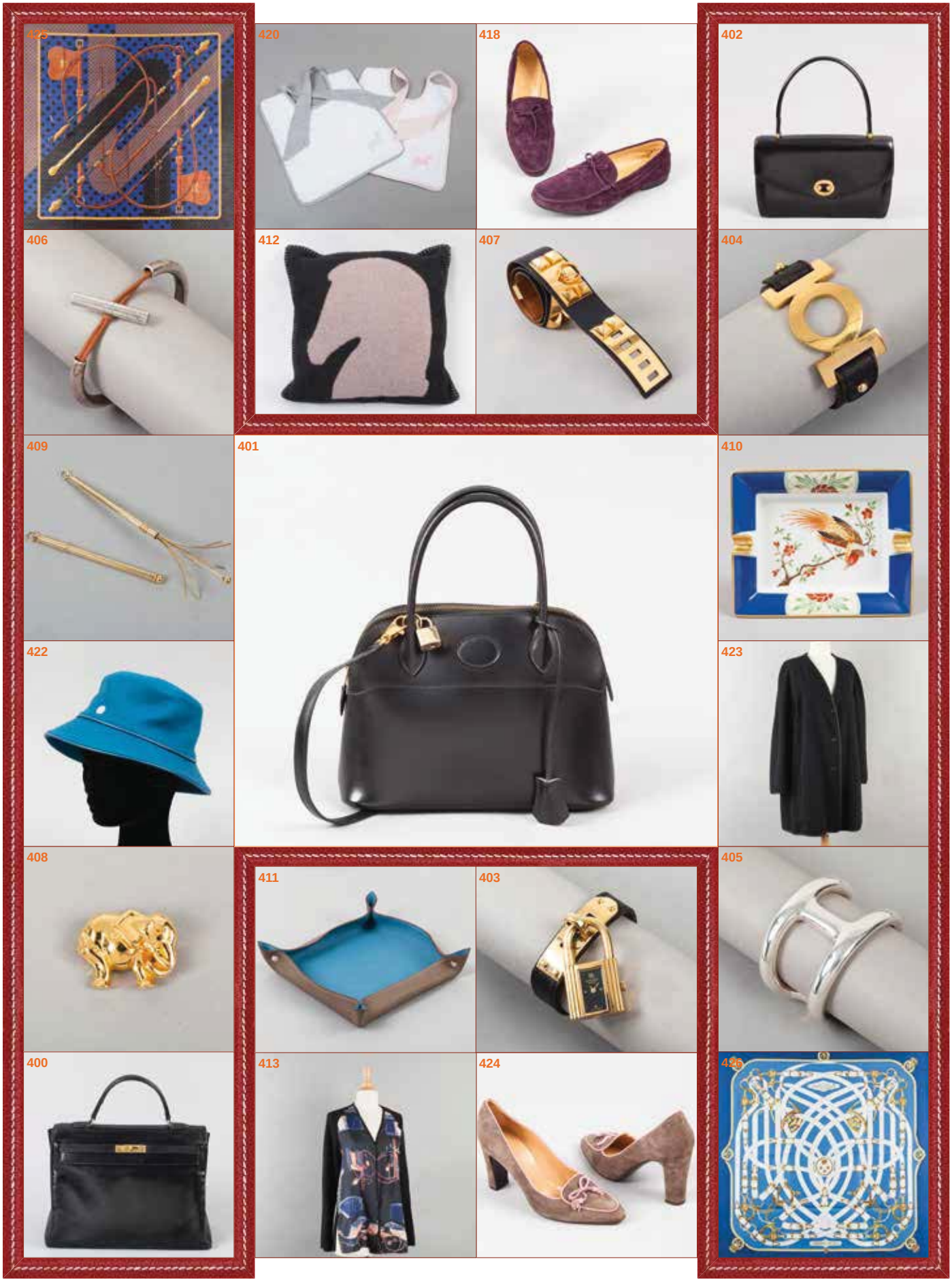
425
420
418
402
406
412
407
404
409
401
410
422
423
408
411
403
405
400
413
424
426

427 HERMÈS *Paris made in France*
*Carré en soie imprimée titré « Oiseaux Migrateurs », marge tabac. (Légères tâches). Bon état
80 / 100 €

428 HERMÈS *Paris made in France*
*Carré en satin de soie imprimée titré « Festival » sur fond nacré. Bon état (légers fils tirés).
150 / 180 €

429 HERMÈS *Paris made in France*
*Carré plissé en soie imprimée titré « Couvée d'Hermès » signé Latham, marge marron. Très bon état
100 / 120 €

430 HERMÈS *Paris made in Britain*
*Écharpe en 100% cachemire saumon, bords frangés. Bon état.
150 / 200 €

431 HERMÈS *Paris made in France*
*Paire de gants en jersey de soie imprimée à motif géométrique multicolore. T. M. Bon état.
60 / 80 €

432 Eric Bergère pour HERMÈS *Paris made in France*
*Paire de gants en cuir agneau saumon gansé blanc, fermeture dos de main par deux boutons. T. 7 1/2.
60 / 80 €

433 HERMÈS *Paris made in Italy*
*Lot composé de trois paires de mocassins: l'une en daim beige à surpiqûres blanches, semelle en cuir ; les deux autres en cuir Courchevel bicolore marine blanc l'autre gold blanc, semelle en cuir. Taille 36,5 et 37 (usures)
80 / 100 €

434 HERMÈS
Blouse asymétrique en jersey milleraie noir, ivoire, col châle cranté sur encolure en V, manches courtes, importante ceinture se nouant sur le devant (fils tirés). T. 40 Griffe blanche, graphisme noir
80 / 100 €

435 HERMÈS *Paris*
Lot de deux pantalons l'un en crêpe viscose légèrement gaufré bleu l'autre en super 100 noir, Tailles 42 (taches, bon état)
120 / 150 €

436 HERMÈS *Paris*
Jupe crayon en toile de coton beige, large ceinture à passants en cuir Camel, deux poches passepoilées de cuir également, effet de découpes par des surpiqûres, fermeture éclair (taches). T. 40 Griffe beige, graphisme marron
40 / 50 €

437 HERMÈS
Robe d'été en seersucker blanc, encolure bateau ornée de fronces, manches ballon, jupe ample, deux poches plaquées. T. 40 Griffe blanche, graphisme noir
150 / 180 €

438 HERMÈS *Paris made in Italy*
Paire de mocassins à talon en veau marine, empeigne H en métal doré, talon bois 50 mm, semelle en cuir. Taille 37.5. (Légères usures). Bon état
30 / 50 €

439 HERMÈS *Paris made in Italy*
Lot composé d'un t-shirt manches courtes en coton beige, encolure ronde, poche poitrine, et d'une chemise en coton bleue. T. L. Très bon état.
80 / 100 €

440 HERMÈS *Paris made in France*
*Pince à gants en métal doré façon or rose sur chaînette. Excellent état
80 / 100 €

441 HERMÈS *Paris*
*Veste caban double face en lainage taupé et soie imprimée d'après le carré « Ex Libris » dans les coloris marron, petit col, double boutonnage, deux poches, manche longues, taille XS (bon état)
350 / 400 €

442 HERMÈS *paris made in Italy par Jean Paul Gaultier*
*Cardigan en cachemire et alpaga tressé écru, poche plaquées, manches longues, ceinture en veau barénia à boucle étrivière en acier, passants cuir. T. 42.
500 / 550 €

443 HERMÈS *Paris*
*Boucle « Constance » 32 mm en métal doré guilloché. Bon état
80 / 100 €

444 HERMÈS *Paris made in France Année 1973*
*Etui en box cacao doublé de cuir agneau noir. Très bon état
60 / 80 €

445 HERMÈS *Paris made in England*
*Badine en corde enduite beurre frais, prise en corne de buffle. Signée. Hauteur : 70 cm.
150 / 180 €

446 HERMÈS *Paris made in France par Ravinet Denfert*
*Briquet de table « Douille » en métal argenté et laiton doré. Hauteur : 9.5 cm
100 / 120 €

447 HERMÈS *Paris*
*Importante loupe de bureau enserrée dans un motif en métal argenté, prise aimantée amovible en veau swift étoupe. Bon état (légères traces).
200 / 220 €

448 HERMÈS *Paris made in France*
*Bracelet « Farandole » en argent 925 millièmes, fermoir bâtonnet. Longueur : 18,5 cm. Pds : 25,7 grs.
350 / 400 €

449 HERMÈS *Paris Swiss made n°GL1.235/1897967*
*Montre « Glissade » en or jaune 18K 750 millièmes, cadran nacre 20 mm, mouvement quartz, bracelet en daim beige. Longueur : 18 cm. Pds brut : 36,4 grs.
1 700 / 1 900 €

450 HERMÈS *Paris*
*Paire de demi-créoles figurant une tresse en argent 925 millièmes. Poids : 14.4 grs
180 / 220 €

451 HERMÈS *Parfumerie*
*Pendentif en métal doré figurant un flacon de parfum orné en son centre d'une pièce de verre rouge, retenu par un lien en soie noir. Signé
70 / 90 €

452 HERMÈS *Paris made in France Année 1991*
*Sac « Kaba » 39 cm en cuir Courchevel cacao, fermeture languette, double anse (usures, traces)
600 / 800 €

453 HERMÈS *Paris made in France année 1997*
*Sac « Gao » 35 cm en veau grené chocolat, fermeture éclair, demi anse bandoulière. Bon état.
1 000 / 1 200 €

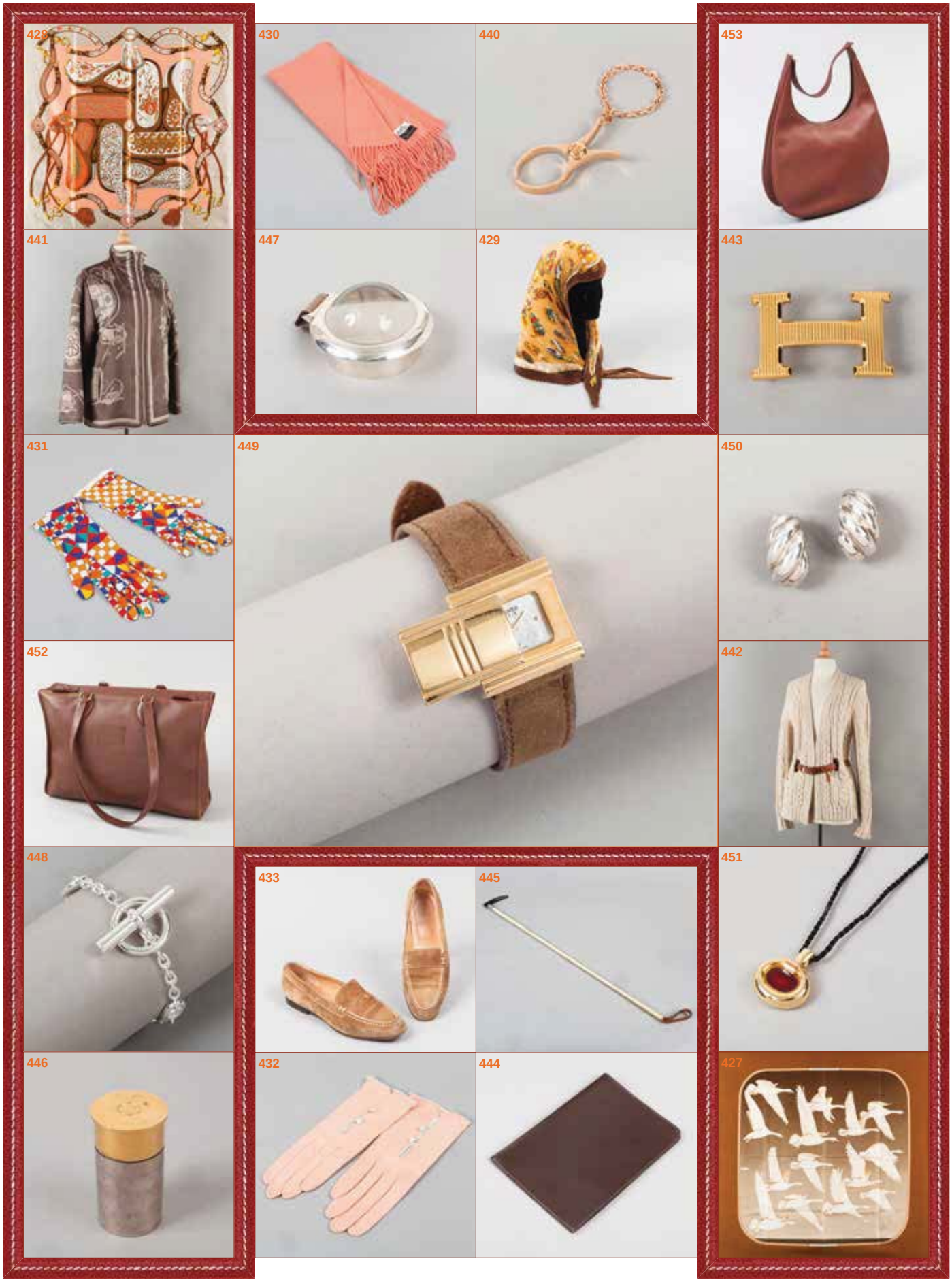
428
430
440
453
441
447
429
443
431
449
450
452
442
448
433
445
451
446
432
444
427

454 **HERMÈS** ***Paris made in France Année 2010***
*Sac « Gypsière » 27 cm en veau clémence noir, fermeture rabat sur patte de serrage, attaches et fermoir en métal argenté palladié, anse bandoulière amovible réglable (légères usures). Bon état
2 800 / 3 200 €

455 **HERMÈS** ***Paris made in France par Jean Paul Gaultier année 2010***
*Sac « Birkin Shoulder » 42 cm en veau Clémence noir, attaches et fermoir en métal argenté palladié, double poignée, clefs, cadenas. Très bon état (légères traces).
4 000 / 4 500 €

456 **HERMÈS** ***Paris made in France année 2005***
*Sac « Rugby I » 27 cm en Box mat noir, fermeture pression sur languette surmontant le rabat, anse. Bon état (légères traces).
700 / 800 €

457 **HERMÈS** ***Paris***
*Bracelet « Ceinture » en argent 925 millièmes. Pds : 69,4 grs. Longueur : 21 cm.
800 / 900 €

458 **HERMÈS** ***Paris Swiss made n°BE1.230/2713811***
*Rare montre « Belt » en acier, cadran chevron 26 mm, lunette sertie de brillants, mouvement quartz, bracelet noir. Longueur : 18 cm.
2 500 / 2 800 €

459 **HERMÈS** ***Paris made in France***
*Bracelet forçat en cuir noir 39 mm, fermoir boucle en métal palladié. Longueur : 20 cm.
250 / 300 €

460 **HERMÈS** ***Paris made in Vietnam***
*Pendentif rectangulaire en bois laqué zèbre sur lien réglable en coton ciré noir. Bon état (légères usures).
250 / 300 €

461 **HERMÈS** ***Paris made in France***
*Boucle « Constance Quizz » 32 mm en métal argenté palladié brossé. Très bon état
110 / 130 €

462 **HERMÈS** ***Paris par Ravinet Denfert***
*Décapsuleur cordage en métal argenté. Hauteur : 14 cm. (Éclats).
300 / 350 €

463 **HERMÈS** ***Paris made in Italy***
*Paire de derbys lacées « Lauréat » en veau noir, cache amovible sur pressions, semelles en cuir. T. 43. Excellent état.
400 / 450 €

464 **HERMÈS** ***Paris made in Italy***
*Paire de runners montantes lacées en cuir noir à surpiqûres blanches, semelles en caoutchouc. T. 42. Très bon état.
150 / 180 €

465 **HERMÈS** ***Paris made in France***
*Lot de cinq cravates en soie imprimée à motifs divers. Bon état
60 / 80 €

466 **HERMÈS** ***Paris made in France***
Lot de trois chemises dont deux en popeline de coton et l'autre en flanelle dans les tons noirs, grises. T. 50/52.
60 / 80 €

467 **HERMÈS** ***Paris made in France***
Lot composé de trois cravates en soie imprimée de motifs divers. Bon état.
50 / 80 €

468 **HERMÈS** ***Paris made in France***
Lot de deux cravates en soie imprimée à motifs divers.
30 / 40 €

469 **HERMÈS** ***Paris made in France***
Ensemble composé d'un short de bain et d'une chemise manches courtes en lin d'après le carré « Maje de Jonio » (décolorations). T. M, T. 37
60 / 80 €

470 **HERMÈS** ***Paris made in France***
Chemise en soie imprimée « Perspectives d'après Cassandre » sur fond vert sapin, petit col, manches longues à poignets mousquetaires, simple boutonnage. T. 38 Griffe blanche, graphisme noir
180 / 220 €

471 **HERMÈS** ***Paris made in France***
Dragonne en nylon gris. Très bon état
40 / 60 €

472 **HERMÈS** ***Paris made in France***
*Lot composé de deux écharpes et d'un Ascot en soie imprimée ; nous y joignons un mouchoir en voile de coton brodé d'un motif de cors et de fleurs. Bon état
60 / 80 €

473 **Eric Bergère pour HERMÈS** ***Paris made in France***
*Paire de gants mi-longs en daim noir, avant-bras ajouré orné de trois nœuds violets. T. 7 1/2. Bon état.
120 / 150 €

474 **HERMÈS** ***Paris made in France***
*Carré plissé en soie imprimée titré « Neige d'Antan », signé Latham, marge glacier. Bon état
80 / 100 €

475 **HERMÈS** ***Paris made in France***
*Carré en soie imprimée titré « Zénobi reine de Palmyre » signé Annie Faivre, marge beige. Très bon état
200 / 220 €

476 **HERMÈS** ***Paris made in France***
*Carré en soie imprimée titré « Étriers » (traces, fils tirés)
80 / 100 €

477 **HERMÈS** ***Paris***
*Blazer en cachemire et lycra noir, col cranté, boutonnage à deux boutons, trois poches, manches longues, taille 42 (bon état)
300 / 350 €

478 **HERMÈS** ***Paris***
*Imperméable en gabardine de coton noir, petit col, emmanchures et couture de côtés ouvertes, ceinture, bavolet et manches longues amovibles, taille 40 (bon état)
300 / 350 €

479 **HERMÈS** ***Paris made in Italy***
*Paire d'escarpins montants « Jour » en veau noir, empeigne ornée d'un empiècement de Vison lustré noir, talons recouverts 100 mm, semelles en cuir. T. 38. Très bon état.
200 / 250 €

480 **HERMÈS** ***Paris***
*Sautoir chaîne en argent 925 millièmes intercalé de maillons cordage. Pds : 68,1 grs. Longueur : 81 cm.
750 / 850 €

476

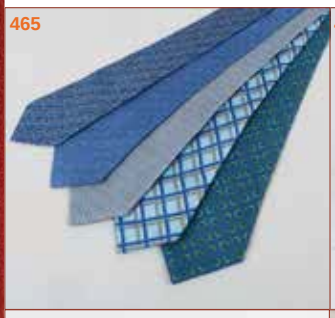
465

474

455

462

464

458

463

456

454

460

473

477

459

461

472

457

480

478

479

475

481 HERMÈS *Paris made in France*
*Sautoir « Confettis » en argent 925 millièmes intercalé d'une pièce en or rose 750 millièmes frappée du clou de selle. Longueur : 135 cm. Pds : 36,4 grs.
650 / 700 €

482 HERMÈS *Paris made in France*
*Paire de pendants d'oreille « Confettis » en argent 925 millièmes retenant une pastille en or rose 18K 750 millièmes frappé du clou de selle. Hauteur : 6 cm. Pds total : 6,8 grs.
350 / 400 €

483 HERMÈS *Paris made in France*
Paire de pendants d'oreilles « Farandole » en argent 925 millièmes. Pds total : 6,3 grs.
220 / 250 €

484 HERMÈS *Paris made in France*
Broche émaillé sur fond rose reprenant des motifs de cordage.
50 / 60 €

485 HERMÈS *Paris*
*Anneau ouvert en métal doré gainé de cuir rouge. Bon état (usures).
30 / 40 €

486 HERMÈS *Paris Made in France*
*Ceinture « Collier de chien » en cuir noir ornée de motifs clous. Taille 72. Très bon état
180 / 220 €

487 HERMÈS *Paris Swiss made n°308325*
*Montre « Kelly » en métal doré, cadran bordeaux 20 mm, mouvement quartz, bracelet en box ton sur ton. Longueur : 17 cm
500 / 600 €

488 HERMÈS *Paris made in France Année 2007*
* « Sac à dépêches » à deux soufflets 40 cm en veau clémence terre chiffré P.B, fermoir serrure en métal argenté palladié sur rabat, poignée, clefs. (Légères traces, reteint). Bon état
1 500 / 2 000 €

489 HERMÈS *Paris made in France Année 2006*
*Sac « Birkin » 35 cm en veau clémence café, attaches et fermoir plaqué or, double poignées, clefs, cadenas (très légères égrenures). Très bon état
5 000 / 5 500 €

490 HERMÈS *Paris made in France*
*Porte-habits à deux compartiments en toile chinée beige et cuir Togo Terre, fermetures éclair, fermeture pression, double poignée, porte-nom. Bon état.
1 200 / 1 300 €

491 HERMÈS *Paris made in Great Britain*
*Plaid en cachemire et laine ivoire, bords frangés. Bon état.
400 / 500 €

492 HERMÈS *Paris made in Italy*
*Paire d'escarpins « Bal » en chèvre velours noir, contrefort retenant un nœud en soie imprimée, talons recouverts 95 mm, semelles en cuir. T. 38.
100 / 120 €

493 HERMÈS *Paris made in France*
*Paire de gants en daim tabac doublé de cachemire beige. T. 8 1/2. Bon état (légère traces).
120 / 150 €

494 HERMÈS *Paris*
*Veste cavalière en crêpe de laine marron, partie de col cranté en velours violet, deux poches zippées, deux sous rabat, simple boutonnage, manches longues, taille 40 (bon état)
120 / 180 €

495 HERMÈS *Paris Exclusif*
Sweat en coton éponge bleu rebrodé d'un tigre, encolure ronde, bas des manches et du vêtement resserrés. T. L. Bon état.
80 / 100 €

496 HERMÈS *Paris made in France*
Ascott en soie imprimée ivoire à motif « H » marron. Bon état (salissures, légers fils tirés).
20 / 30 €

497 HERMÈS *Paris made in RFA*
Lot de trois cravates en tricot de soie imprimée jaune, rouille, bordeaux. Bon état.
70 / 90 €

498 HERMÈS *Paris made in RFA*
Lot de deux cravates en tricot de soie marine, gris. Bon état (légers fils tirés).
40 / 50 €

499 HERMÈS *Paris made in France*
Lot composé de deux cravates en soie imprimée à motifs divers.
30 / 40 €

500 HERMÈS *Paris made in France*
Short en shantung de soie sauvage écru, deux poches passepoilées. T. 40 Griffe blanche, graphisme noir
60 / 80 €

501 HERMÈS *Paris made in Italy*
*Paire de mocassins en chèvre velours et cuir noir, semelles en caoutchouc. T. 8. Très bon état.
280 / 320 €

502 HERMÈS *Paris made in France*
*Lot de deux nœuds papillon en soie imprimée d'après les carrés « Dies et Ore » et « les Clefs » (taches). Bon état
40 / 50 €

503 HERMÈS *Paris made in France collection Automne-Hiver 2014 passage n°24*
*Tailleur pantalon en cachemire chiné ébène composé d'une veste à col châle cranté, simple boutonnage à un bouton siglé, manches longues, deux poches dans les coutures et d'un pantalon droit à l'identique. T. 34. Griffes blanches, graphisme noir
300 / 400 €

504 HERMÈS *Paris made in France*
*Carré en soie imprimée titré « Pierres d'Orient et d'Occident » sur fond noir. Très bon état.
120 / 150 €

505 HERMÈS *Paris made in France*
*Carré en soie imprimée « Les armes de Paris » (fil tiré). Bon état
100 / 120 €

506 HERMÈS *Paris made in France*
*Important pique à chignon en corne de Buffle. Très bon état. Hauteur : 14 cm.
100 / 120 €

507 HERMÈS *Paris made in France*
*Lot de deux carrés « Plouf » en coton, l'un noisette moyen et l'autre noisette foncé ; nous y joignons une serviette d'invité en coton et soie noir à motifs de rubans. Très bon état
60 / 80 €

508 HERMÈS *Paris*
*Ménagère « Onde » en métal argenté composé de 24 pièces comprenant: six couteaux, six fourchettes, six grandes cuillères et six cuillères à dessert.
1 000 / 1 200 €

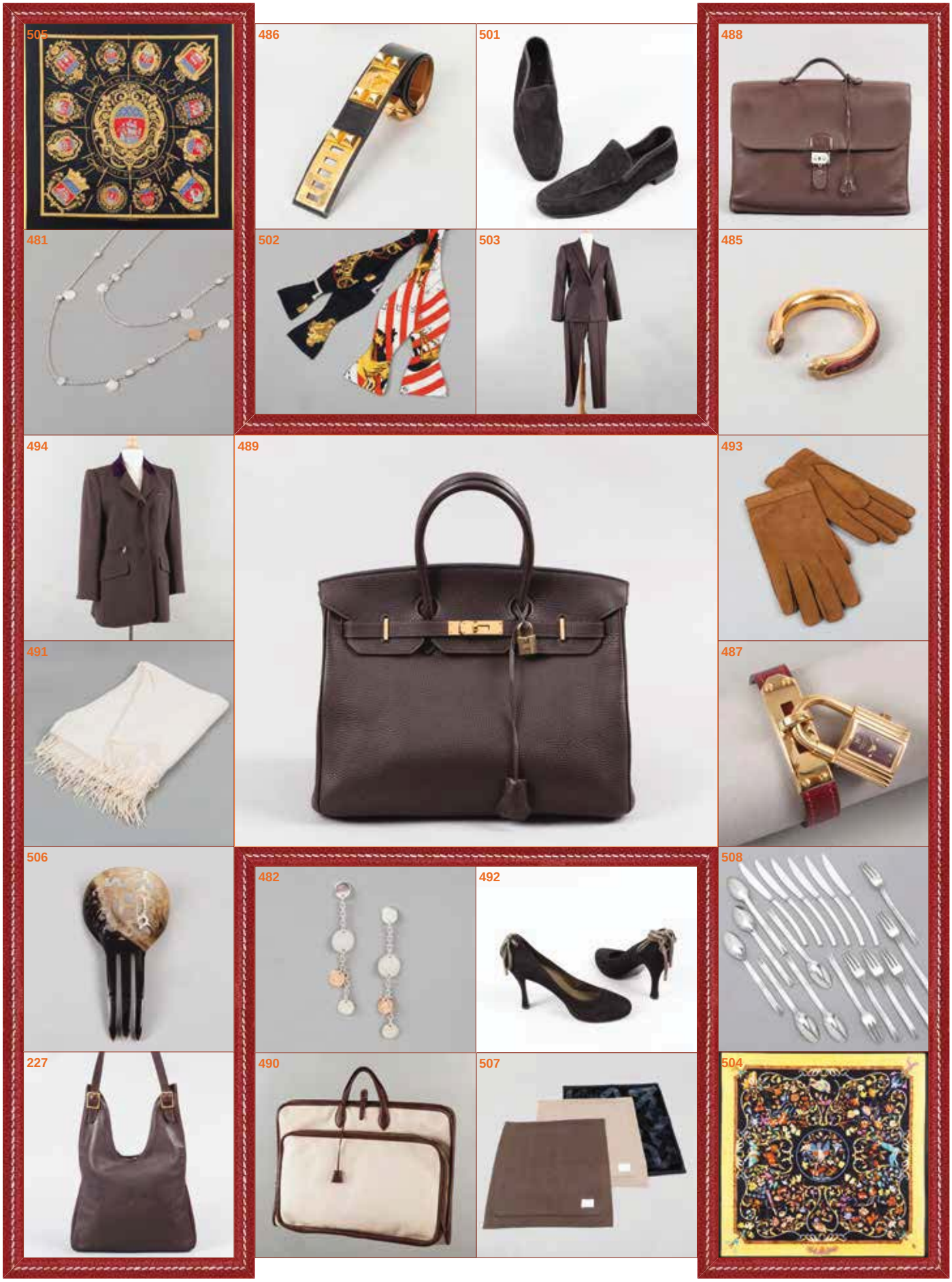
505
486
501
488
481
502
503
485
494
489
493
491
487
506
482
492
508
227
490
507
504

509 HERMÈS *Paris*
*Tire-Bouchon à pompe en métal argenté gainé de cuir beige. Bon état.
120 / 150 €

510 Eric Bergère pour HERMÈS *Paris made in France*
*Paire de gants de conduite perforé en cuir agneau marron, gansé noir, poignets ouverts. T. 7 1/2. Bon état.
60 / 80 €

511 HERMÈS *Paris*
*Bracelet en cuir naturel, fermoir en métal argenté palladié. (Usures, légères oxydations).
50 / 60 €

512 HERMÈS *Paris made in France Année 1994*
* « Sac à dépêches » à deux soufflets 38 cm en porc naturel, fermoir serrure en métal doré sur rabat, poignée, clefs (en l'état)
200 / 300 €

513 HERMÈS *Paris made in France Année 1991*
*Sac « Kelly sellier » 35 cm en cuir Courchevel tabac à surpiqûres blanches, attaches et fermoir plaqué or, poignée, anse bandoulière amovible, clefs, cadenas, (traces et légères usures aux coins, poignée neuve). Bon état
3 000 / 3 500 €

514 HERMÈS *Paris*
*Rare échiquier en bois exotique, surmontant deux tiroirs coulissants permettant d'y ranger les trente-deux pièces. Très bon état
2 300 / 2 500 €

515 HERMÈS *Paris made in France Année 1984*
*Sac « Haut à courroie de voyage » 55 cm en cuir naturel à surpiqûres blanches, chiffré M.S, attaches et fermoir en laiton doré, double poignée, clefs, cadenas (usures)
1 800 / 2 000 €

516 John *LOBB for Aston MARTIN*
*Paire de runners lacées « Winner Sport MKII » en cuir marron, perforations latérales, semelles en caoutchouc. Très bon état. T. 61/2W.
220 / 250 €

517 HERMÈS *Paris made in France*
*Ceinture réversible 23 mm en cuir Courchevel gold à surpiqûres blanches et box noir, boucle étrier en métal doré. T. 90. Bon état (légères égrenures).
80 / 100 €

518 HERMÈS *Paris made in France*
*Enveloppe d'agenda « Vision » en cuir marron à surpiqûres blanches, porte-cartes intérieurs. Bon état (légères traces sur le cuir).
80 / 100 €

519 HERMÈS *paris made in France*
Longue dragonne en nylon orange. Très bon état
30 / 50 €

520 HERMÈS *Paris collection Touareg*
*Porte-clefs en argent 925 millièmes figurant un « H » à centre pivotant. Pds : 27,6 grs.
300 / 350 €

521 HERMÈS *Paris made in France Année 2003*
*Porte clef « Année de la Méditerranée » en métal doré. Bon état
60 / 80 €

522 HERMÈS *paris*
*Demi parure en argent tressé 925 millièmes comprenant une broche et une paire de clips d'oreilles. Signé. Poids : 52.5 grs.
300 / 400 €

523 HERMÈS *Paris Swiss made n°CC1.810/3198229*
*Montre « Cape Cod » GM en acier, cadran blanc 30 mm, chiffres arabes, dateur à trois heure, aiguilles luminescentes, mouvement quartz, bracelet en veau barénia à surpiqûres blanches. Longueur : 20 cm.
1 900 / 2 100 €

524 HERMÈS *Paris made in France*
Paire de gants bicolores en cuir agneau violet, cognac, fermeture par un clou de selle en métal argenté palladié. T. 7.
120 / 150 €

525 HERMÈS *Paris made in France*
Sac « Toto bag » PM 30 cm en toile marron, fermeture pression sur clous de selle en métal palladié, double poignée sangle à rayures marron, marine. Bon état (légères traces).
90 / 110 €

526 HERMÈS *Paris made in France*
Ensemble d'un kimono en lin rose caresse et d'une robe de chambre en laine et angora rose dragée. T. 2 ans.
80 / 100 €

527 HERMÈS *Paris made in France*
Jupe droite en laine et alpaga imprimée écossais rouge, beige, bleu, deux poches diagonales dans les plis plats. Taille 40
40 / 50 €

528 HERMÈS *Paris made in France*
Lot de trois jupes droites, une en lin blanc, une en lin taupe, une en laine noire. T. 34/36 Griffes blanches, graphisme noir et marron
120 / 150 €

529 HERMÈS *Paris made in France*
*Carré en soie imprimée plissé « Mexique » marge rouge Très bon état
80 / 100 €

530 HERMÈS *Paris made in France*
*Echarpe en soie imprimée titrée « Ludovicus Magnus », marge jaune (légères traces). Bon état
80 / 100 €

531 HERMÈS *Paris made in France*
*Carré en soie imprimée titré « Astres et Soleils », signé F. Faivre, marge vert sapin. Très bon état
180 / 220 €

532 HERMÈS *Paris made in France*
*Carré en soie imprimée titré « Carpe Diem », marge marbrée or. Bon état.
120 / 150 €

533 HERMÈS *Paris made in France*
*Lot composé de trois pochettes en soie imprimée titrées « les rubans du cheval », « tsubas » et à motifs de papillons (tâches). Bon état
80 / 100 €

534 Eric Bergère pour HERMÈS *Paris made in Italy*
*Paire de chaussures « Highlands » en kid lustré marron, ouvert sur un laçage, semelles en cuir, talon 45 mm. T. 39 EF. Bon état (ressemelées).
80 / 100 €

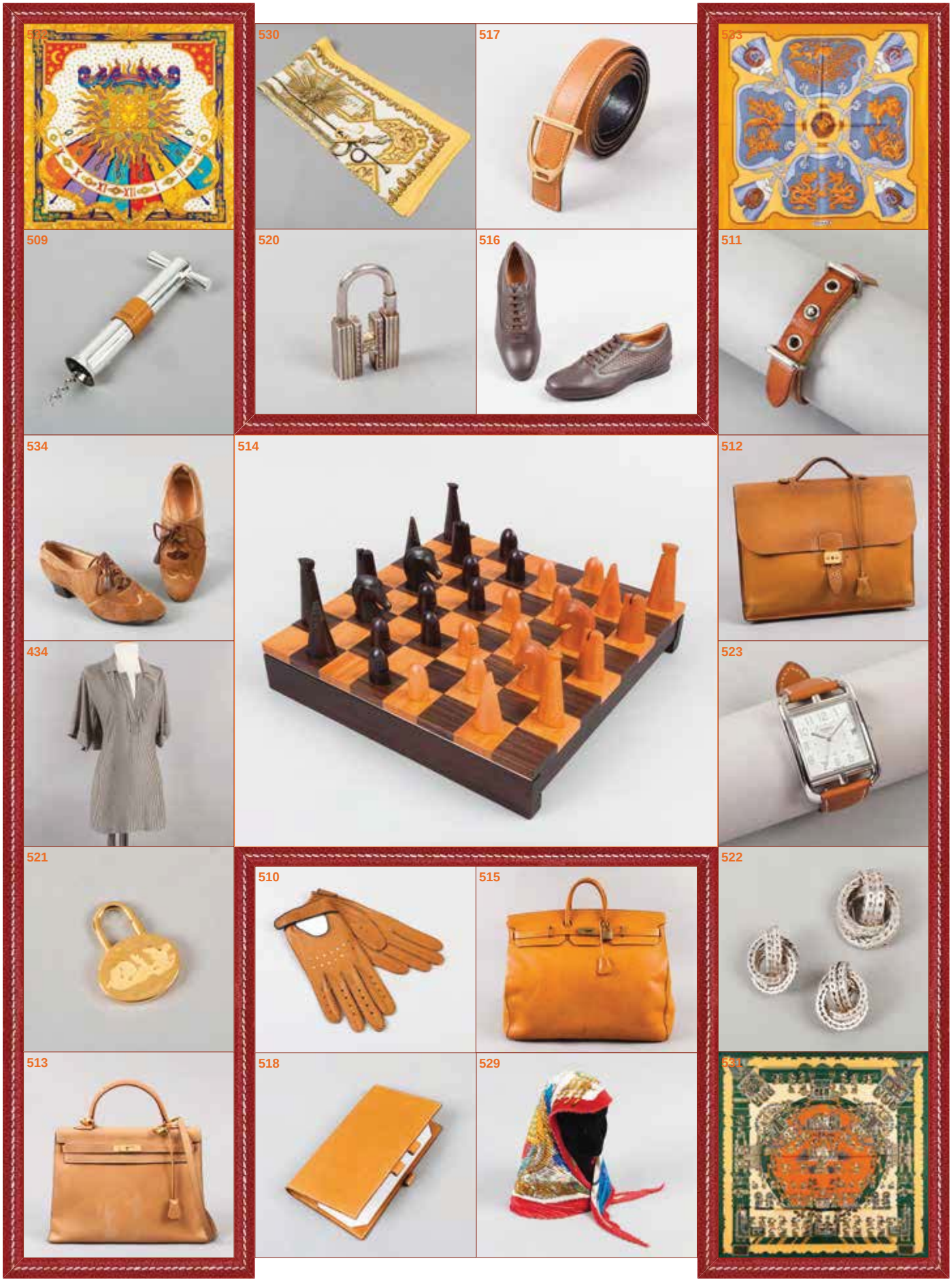
530
517
509
520
516
511
534
514
512
434
523
521
510
515
522
513
518
529

535 HERMÈS *Paris made in France*
*Carré en soie imprimé titré « à la fenêtre du chasseur». (taches, fils tirés)
60 / 80 €

536 HERMÈS *Paris made in France*
*Carré en soie imprimée façonnée titré « La Clé des Champs », fond céladon (taches).
60 / 80 €

537 HERMÈS *Paris made in France*
*Carré en mousseline de soie imprimée titré « Regina » sur fond kaki. Bon état (accroc, salissures).
100 / 120 €

538 HERMÈS *Paris made in France*
*Lot de deux serviettes en coton éponge imprimées d'après le carré « Dies et Ore », marge orange. Très bon état
150 / 200 €

539 HERMÈS *Paris*
Peignoir en coton éponge moutarde, manches longues, deux poches plaquées, devant orné du sigle de la Maison, ceinture. Griffe blanche, graphisme noir
80 / 100 €

540 HERMÈS *Paris made in Belgium*
Tapis de bain en coton éponge noir à décor de « H ». Bon etat
80 / 100 €

541 HERMÈS *Paris made in France*
Gilet en laine écru, devant à empiècement en daim ton sur ton, décolleté en pointe sur simple boutonnage à boutons cornes, deux poches horizontales passepoilées. Bon état (légers accrocs)
200 / 300 €

542 HERMÈS *Paris*
Lot de deux gants de toilette en éponge vert céladon, de deux serviettes invitées en éponge vert céladon et de deux gants de toilette en éponge vert bouteille
50 / 60 €

543 HERMÈS *Paris made in France*
Polo en soie imprimée « Feux de route aperçus pendant la nuit » et bord côte rayé bleu, noir, simple boutonnage siglé, manches courtes. T. 44 Griffe blanche, graphisme noir
120 / 150 €

544 HERMÈS *Paris made in France*
Polo en jersey de soie ivoire, le devant en soie imprimée d'après le carré « Poste et cavalerie », petit col, simple boutonnage, manches raglan (taches, fils tirés). Taille M.
60 / 80 €

545 HERMÈS *Paris made in France*
*Chemise en lin imprimé « Groenland », petit col, simple boutonnage, manches longues. T. 36/38 Manque griffe
150 / 180 €

546 HERMÈS *Paris made in France*
*Carré plissé en soie imprimée titré « la Vie Précieuse de la Méditerranée », signé R. Dallet, marge rose. Bon état
100 / 120 €

547 HERMÈS *Paris*
*Casquette en soie imprimée d'après le carré « Chantilly » (usures).
30 / 50 €

548 HERMÈS *Paris made in Britain*
*Echarpe en 100% cachemire noir, bords frangés. Bon état.
150 / 200 €

549 HERMÈS *Paris*
*Veste double face de forme blazer en cachemire et lycra anthracite, col cranté, simple boutonnage, trois poches, manches longues, taille 42. Excellent état
250 / 350 €

550 HERMÈS *Paris made in Italy*
*Paire de mocassins en veau noir à surpiqûres beige, semelles en cuir. T. 45. Très bon état.
250 / 300 €

551 HERMÈS *Paris made in France*
*Sac 30 cm en box noir, fermetures pression, double poignée, double poche extérieure, poche intérieure amovible sur pression. Bon état.
1 200 / 1 300 €

552 HERMÈS *Paris made in France par Jean Paul GAULTIER Année 2007*
*Sac « Birkin Shoulder » 42 cm en veau clémence noir, attaches et fermoir en métal argenté palladié, double anse, clefs, cadenas (légères traces). Très bon état
4 500 / 5 000 €

553 HERMÈS *Paris*
*Sac « Kelly retourné » 32 cm en box marine, attache et fermoir plaqué or, poignée. Bon état (usures, manque clefs, cadenas).
1 000 / 1 200 €

554 HERMÈS *Paris Swiss made n°CC1.190/1453808*
*Montre « Cape Cod » en or blanc 750 millièmes, cadran nacre 18 mm, chiffres arabes, mouvement quartz, bracelet noir. Pds brut : 24,0 grs environ. Longueur : 18 cm.
1 600 / 1 800 €

555 HERMÈS *Paris made in France*
*Tour de cou lien noir retenant un pendentif clou de selle en argent 925 millièmes, fermoir bâtonnet. Pds total: 30,7grs.
250 / 300 €

556 HERMÈS *Paris made in France*
*Bracelet manchette collier de chien en veau Gulliver noir et métal argenté palladié. Taille M. Très bon état
400 / 450 €

557 HERMÈS *Paris made in France*
*Bracelet « Skipper » en argent 925 millièmes et cuir noir, fermoir bâtonnet. Bon état. Poids : 16.5 grs
150 / 180 €

558 HERMÈS *Paris made in France*
*Porte-clefs circulaire en argent 925 millièmes gainé de cuir noir. Pds brut : 16,7 grs.
180 / 220 €

559 HERMÈS *Paris made in Italy*
*Paire de bottes en cuir noir, talons bois 55 mm, semelles en cuir. T. 38. Bon état (légères traces).
300 / 350 €

560 HERMÈS *Paris*
*Boucle « Constance » 32 mm en métal argenté palladié guilloché. Bon état
80 / 100 €

561 HERMÈS *Paris*
*Paire de bougeoirs « Medor » en cristal. Hauteur : 12 cm.
280 / 320 €

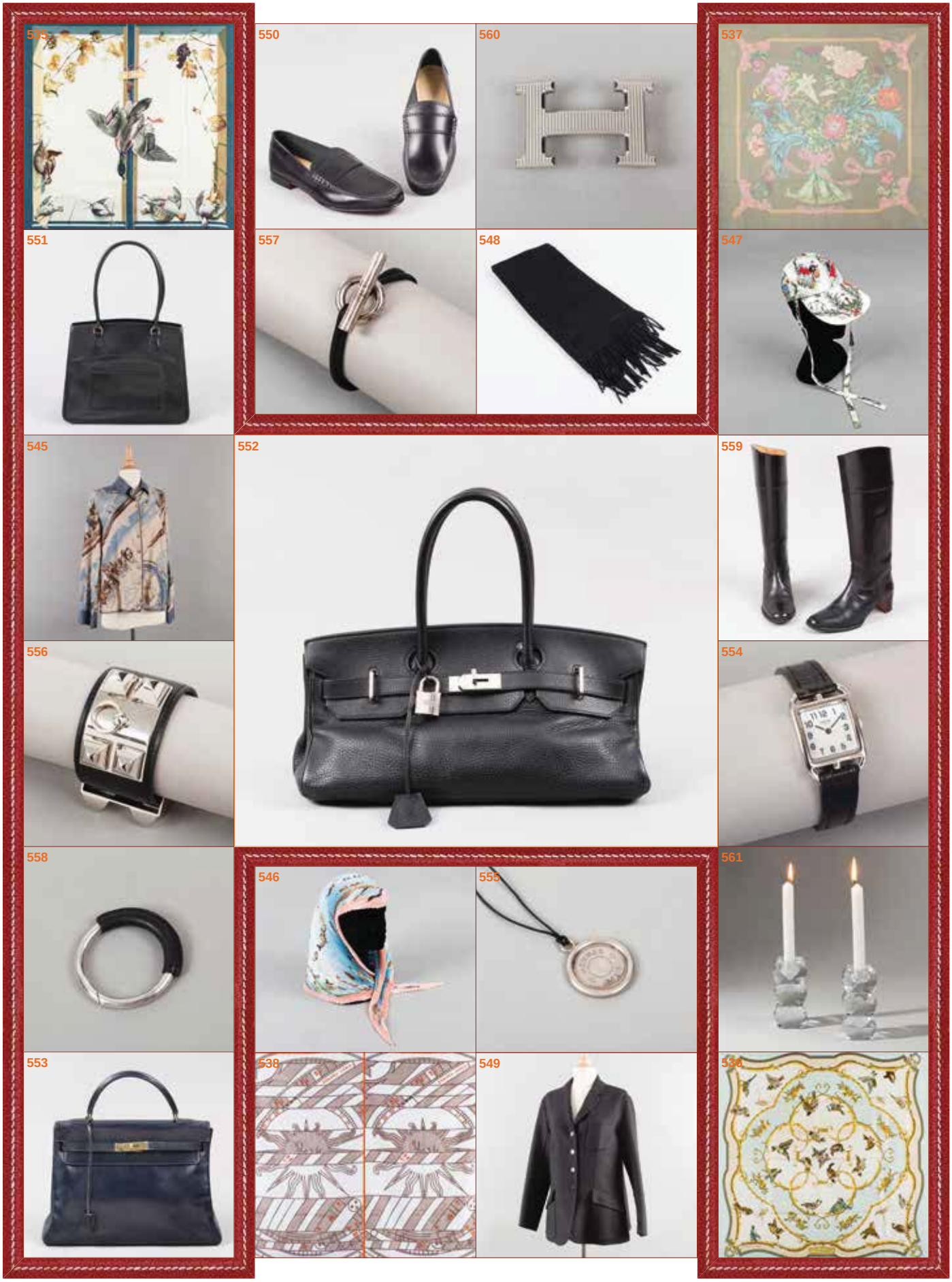
535
550
560
537
551
557
548
547
545
552
559
556
554
558
546
555
561
553
538
549
534

562 HERMÈS *Paris n°24677*
*Briquet de table « Bambou » en argent 800 millièmes. Hauteur: 9 cm
400 / 500 €

563 HERMÈS *Paris made in France*
*Paire de boutons de manchettes « Chaîne d'Ancre » en argent 925 millièmes. Pds total : 9grs.
250 / 300 €

564 HERMÈS *Paris made in France*
*Sac à dépêches à deux soufflets 40 cm en veau naturel patiné, fermoir serrure en métal argenté palladié sur rabat, poignée (usures, traces)
1 800 / 2 200 €

565 HERMÈS *Paris made in France*
*Sac de voyage « Acapulco » 53 cm en nylon et veau swift cacao, fermeture éclair, double poignée, fermeture éclair à double curseur, poches extérieures. Bon état (légères usures).
700 / 800 €

566 HERMÈS *Paris*
*Porte habit à deux cintres en toile H chiné beige et cuir naturel, fermoir serrure en laiton doré sur rabat, sangles, poignée, anneau de soutien, clefs (usures). Bon état
300 / 400 €

567 HERMÈS *Paris made in France*
*Valise en toile H chinée beige et cuir naturel, fermeture éclair à double curseur, poignée, porte nom (usures, traces)
Dimensions: 66 x 40 x 20 cm
180 / 200 €

568 HERMÈS *Paris Swiss made n°HA3.220/1972435*
*Montre « Harnais » en veau barénia, cadran blanc 22 mm en métal doré, aiguilles et index luminescents, mouvement quartz, boucle déployante. Bon état (usures).
550 / 650 €

569 HERMÈS *Paris made in Italy*
*Bracelet jonc ouvert « Chaîne d'ancre enchaîné ». Diamètre : 6 cm. Pds : 19,0 grs.
300 / 350 €

570 HERMÈS *Paris made in Vietnam*
*Pendentif « Isatis » GM en corne de buffle laquée rose, retenu par un cordon réglable en coton ciré marron.
150 / 180 €

571 HERMÈS *paris made in France*
*Pendentif « cage d'H » en métal argenté palladié partiellement émaillé rouge retenu par un tour de cou tubogaz
120 / 150 €

572 HERMÈS *Paris fabriqué en Grande Bretagne*
Plaid en 100% cachemire rouge, bords frangés. Dimensions : 190 x 140 cm.
400 / 500 €

573 HERMÈS *Paris made in France*
*Châle en cachemire et soie imprimée titré « L'instruction du Roy en l'exercice de monter à cheval » signé H. d'Origny, marge brique. Très bon état
450 / 500 €

574 HERMÈS *Paris made in France*
*Châle en cachemire et soie imprimée titré « Clic Clac », signé J. Abadie, liseré orange. Très bon état
450 / 500 €

575 HERMÈS *Paris made in France*
*Châle en cachemire et soie imprimée titré « Monsieur, Madame », signé Bali Barret, marge cacao (léger fil tiré). Bon état
400 / 500 €

576 HERMÈS *Paris made in France*
*Plaid en laine et cachemire rouge. Bon état.
Dimensions : 140 x 180 cm
350 / 400 €

577 HERMÈS *Paris made in France*
Blouson zippé réversible en belséta gris et soie imprimée à décor de flocons, col officier, manches longues, deux poches plaquées diagonales. T. 38/40 Griffe blanche, graphisme noir
350 / 400 €

578 HERMÈS *Sport*
*Veste d'Homme en 100% cachemire Prince de Galles dans les tons automnaux, col châle cranté, simple boutonnage, manches longues, une poche poitrine, deux poches sous rabat. T. 48 Griffe blanche, graphisme marron
150 / 180 €

579 HERMÈS *Paris made in France*
*Parka zippée en coton kaki, petit col, simple boutonnage à une pression sous pattes, manches longues, une poche poitrine, deux poches sous rabat. Taille coulissée. T. 50. Griffe décousue
120 / 150 €

580 HERMÈS *Paris made in France*
*Bob en 100% cachemire piment, ganse de cuir à la couleur. Taille 57. Très bon état
150 / 200 €

581 John LOBB
*Paire de mocassins double boucle en veau cacao, semelle en cuir. Taille 41.5 (usures)
80 / 100 €

582 HERMÈS *Paris made in France*
Lot composé de quatre pochettes en soie imprimée titrées « Feux d'artifice », « Ferronneries », « Brides de gala » et « Équitation japonaise ». Bon état
100 / 120 €

583 HERMÈS *Paris made in France*
Chemise en soie chinée bleu glacier, col pointu, manches longues, simple boutonnage, devant orné d'un motif de cors et du nom de la Maison. T. 38 Griffe beige, graphisme marron
80 / 100 €

584 HERMÈS *Paris made in France*
Chemise en soie imprimée « Mozart » sur fond noir, col pointu boutonné, simple boutonnage, manches longues. T. 38/40 Griffe blanche, graphisme marron
180 / 200 €

585 HERMÈS *Paris made in France*
Jupe droite zippée en cuir agneau noir. T. 40. Bon état (légères égrenures).
60 / 80 €

586 HERMÈS *Paris par Drager*
Coffret contenant deux jeux de cinquante-deux cartes, deux cartes abimées.
50 / 60 €

587 HERMÈS *Paris made in France*
Sac « Toto bag » 30 cm en toile noire, double poignée sangle à rayures grises, noires, fermeture pression sur clou de selle en palladium. Bon état.
120 / 150 €

588 HERMÈS *Paris made in France*
*Sac « Mangeoire » en cuir grené marron, fermeture par un lien coulissant, anse bandoulière réglable. (Usures)
200 / 300 €

589 John LOBB
*Paire de mocassins à pompons en veau cacao, semelles en cuir. T. 9. (Ressemelées)
150 / 180 €

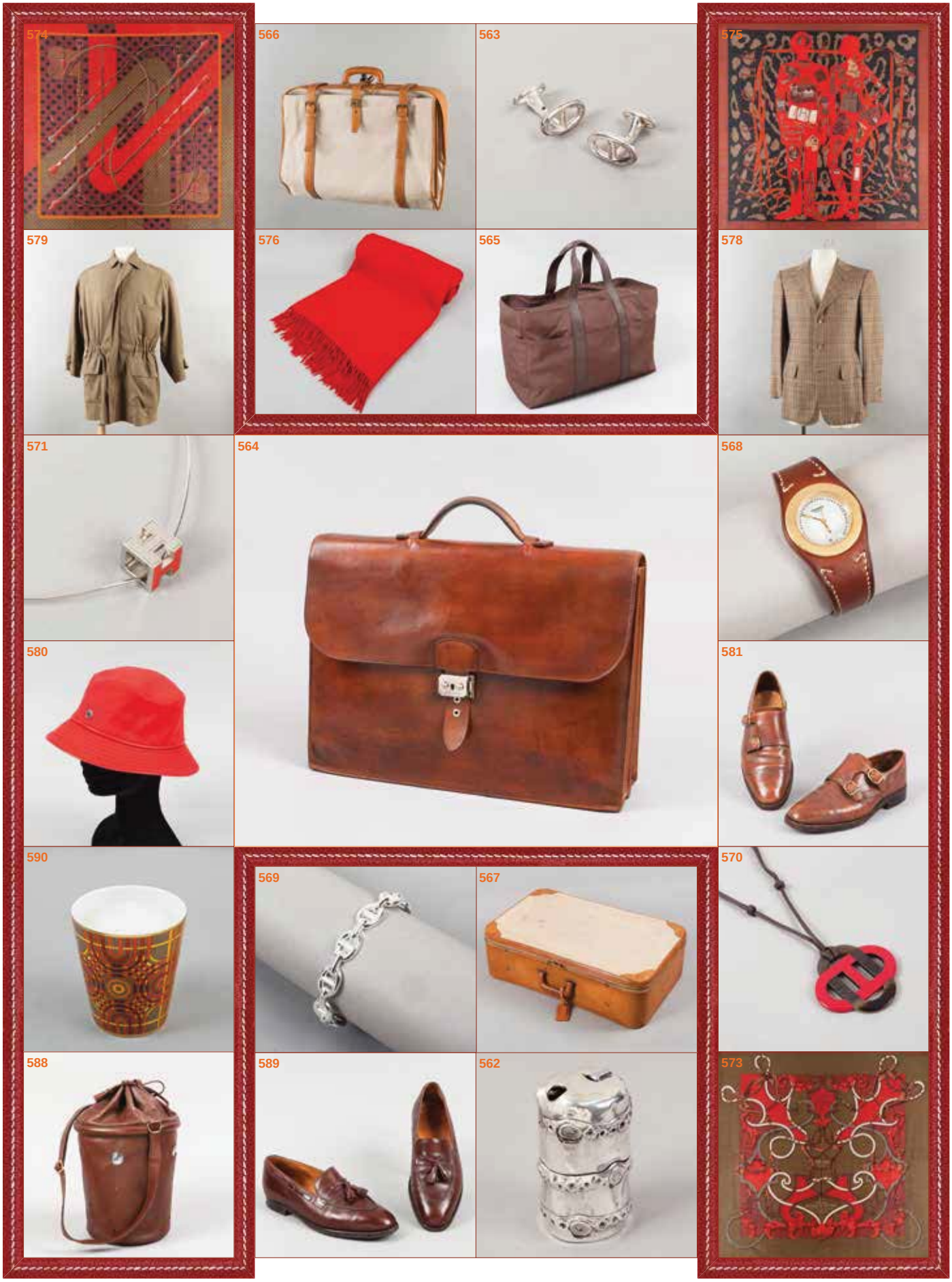
574
566
563
575
579
576
565
578
571
564
568
580
581
590
569
567
570
588
589
562
573

590 **HERMÈS** ***Paris made in France***
*Bougie en porcelaine à motif géométrique. Hauteur : 9,5 cm.
90 / 110 €

591 **HERMÈS** ***Paris made in France***
*Combinaison en viscose noir sans manches, décolleté en V, devant zippée. Taille 42
100 / 120 €

592 **HERMÈS** ***Paris made in France***
Cardigan en laine lie de vin, devant en soie imprimée d'après le carré « Le bien aller » (accrocs).
60 / 80 €

593 **HERMÈS** ***Paris made in France***
*Carré plissé en soie imprimée titré « Les quatre saisons », signé R. Dallet, marge pervenche (salissures). Bon état
80 / 100 €

594 **HERMÈS** ***Paris made in France***
Drap de plage en coton éponge imprimé à décors de deux panthères, marge marine. (Légères taches). Bon état
150 / 180 €

595 **HERMÈS** ***Paris made in France***
Drap de plage en coton éponge imprimé à décor de coq, marge bleu ciel (fils tirés). Bon état
150 / 180 €

596 **HERMÈS** ***Paris***
Lot de 3 cravates en soie imprimée à motifs divers.
50 / 60 €

NOTES

GROS & DELETTREZ

Commissaires-Priseurs

VENTE AUX ENCHÈRES

Orfèvrerie

XVIIIe, XIXe, XXe siècle

VENDREDI 2 DÉCEMBRE 2016
à 14h

Hôtel Drouot - *salle 3*
9 rue Drouot - 75009 Paris

EXPOSITIONS PUBLIQUES :
- **Jeudi 1er décembre 11h à 21h**
- **Vendredi 2 décembre 11h à 12h**

- *Exceptionnelle suite de quatre flambeaux tirés des « Caprices » de Jacques Callot et s'inspirant de la Commedia dell'Arte. Allemagne, XVIIIème siècle.*
- *Jean E. PUIFORCAT – Importante ménagère de couverts en argent uni, modèle Normandie. 1934.*

Cardeilhac, Jean E. Puiforcat, Boin-Taburet,...

S.V.V. - Agrément n°2002-033

Enchérir en direct sur
Drouot LIVE.com

Catalogue visible sur notre site internet :
www.gros-delettrez.com

GROS & DELETTREZ

Commissaires-Priseurs

13,60 cts
NR - SI2

2,03 cts

1,92 ct

BOUCHERON

1,50 ct
H - VS2

3,54 cts
H - VVS2

1,06 ct
Fancy Yellow
VS1

VENTE AUX ENCHÈRES

Bijoux Anciens & Modernes

2,65 cts
Birmanie

CHANEL

XIXe siècle

XIXe siècle

EXPOSITIONS PUBLIQUES :
• Jeudi 1er décembre 11h à 21h
• Vendredi 2 décembre 11h à 12h

VENDREDI 2 DÉCEMBRE 2016 à 14h

Hôtel Drouot - *salle 3*
9 rue Drouot - 75009 Paris

32,96 cts
Ceylan

Catalogue visible sur notre site internet :
www.gros-delettrez.com

Enchérir en direct sur
Drouot LIVE

GROS & DELETTREZ - 22, rue Drouot - 75009 Paris – Tél. : + 33 (0)1 47 70 83 04 - Fax : + 33 (0)1 45 23 01 64 – contact@gros-delettrez.com – www.gros-delettrez.com

COMMISSION ACHETEUR
L'acquéreur paiera à l'ordre de GROS & DELETTREZ, en sus du prix d'adjudication, une commission acheteur de 28% TTC.

CONDITIONS ET INFORMATIONS DESTINÉES AUX ACHETEURS
La vente est soumise à la législation française et aux conditions imprimées dans ce catalogue. Il est important de lire les conditions qui suivent. Des informations utiles sont données sur la manière d'acheter aux enchères. Notre équipe se tient à votre disposition pour vous renseigner et vous assister.

T.V.A.
La TVA ne sera remboursée que sur les frais de vente, aux personnes non résidentes de l'Union Européenne à condition qu'elles en fassent la demande écrite au service comptable dans un délai de 3 mois après la vente, et sur présentation de l'exemplaire 3 du document douanier d'exportation (DAU) sur lequel GROS & DELETTREZ devra figurer comme expéditeur et l'acheteur comme destinataire. L'exportation doit intervenir dans les délais légaux.

REGLEMENTATION CITES
Δ : Les documents fournis par l'étude « Gros et Delettrez » pour les articles CITES d'espèces inscrites aux annexes A, B ou C du règlement CE338/97 sont valables uniquement dans l'UE. Toutes les sorties vers un pays tiers doivent faire l'objet d'une demande de permis d'exportation ou de réexportation auprès de l'organe de gestion CITES du lieu de résidence de l'acheteur. Nous vous conseillons de vous mettre en rapport avec l'organe de gestion CITES du pays de destination, afin d'avoir confirmation de la possibilité d'importer ces articles. Certains pays peuvent interdire la délivrance des documents pour des raisons propres à leurs législations. Ces démarches sont à effectuer par l'acheteur et restent à sa charge. Contacter Gros & Delettrez pour plus d'informations.
: cet article bénéficie d'une facture de la maison Hermès au nom du client vendeur.

AVANT LA VENTE

Caractère indicatif des estimations
Les estimations sont fournies à titre indicatif. Toute offre dans la fourchette de l'estimation basse et de l'estimation haute a des chances raisonnables de succès. Nous vous conseillons toutefois de nous consulter avant la vente car les estimations peuvent faire l'objet de modifications.
Les estimations figurant dans le catalogue de vente ne comprennent pas la commission acheteur.

L'état des lots
Nous sommes à votre disposition pour vous fournir un rapport détaillé sur l'état des lots.
Tous les biens sont vendus dans l'état dans lequel ils se trouvent au moment de la vente avec leurs imperfections ou défauts. Les dimensions, les couleurs et les poids des objets sont donnés à titre indicatifs et ne sont pas contractuels.
Aucune réclamation ne sera possible relativement aux restaurations d'usage et petits accidents. Il est de la responsabilité de chaque futur enchérisseur d'examiner attentivement chaque lot avant la vente et de se fier à son propre jugement afin de prendre connaissance de ses caractéristiques et de ses éventuelles réparations ou restaurations. Il ne sera admis aucune réclamation une fois l'adjudication prononcée.
[Montres et bijoux]
- Les cadrans restaurés ou repeints, constituant une mesure conservatoire et non un vice, ne seront pas signalés. L'état des bracelets ainsi que l'étanchéité des montres à fond vissé ne sont pas garantis, ainsi que l'authenticité des boucles déployantes ou des boucles à ardillons. Il est à noter que la plupart des montres résistantes à l'eau ont été ouvertes pour identifier le type et la qualité du mouvement.
- On ne peut garantir que ces montres soient encore résistantes à l'eau et il est conseillé à l'acheteur de consulter un horloger avant d'utiliser l'objet.
- Les dimensions des montres sont données à titre indicatif.
- L'absence d'indication de restauration ou d'accident n'implique nullement qu'un bijou soit exempt de défaut.
- Les pierres précieuses et fines peuvent avoir fait l'objet de traitements destinés à les mettre en valeur. (Ex. : huilage des émeraudes, traitement thermique des rubis et des saphirs, blanchissement des perles).
- Ces traitements sont traditionnels et admis par le marché international du bijou.
- Vu la recrudescence des nouveaux traitements, les pierres présentées pendant la vente sans certificats sont vendues sans garantie quant à un éventuel traitement.
- Il est précisé que l'origine des pierres et la qualité (couleur et pureté des diamants) reflètent l'opinion du laboratoire qui émet le certificat. Il ne sera admis aucune réclamation si un autre laboratoire émet une opinion différente, et ne saurait engager la responsabilité du commissaire-priseur et de l'expert.
- Les bijoux annoncés dans notre catalogue en or jaune ou or gris sans mention de titrage sont toujours en or 18k, c'est-à-dire 750 ‰ - Or 14k : 585 ‰ - Or 9k : 375 ‰.

[Tableaux]
- Le ré-entoilage, le parquetage ou le doublage constituant une mesure conservatoire et non un vice ne seront pas signalés. Les dimensions sont données à titre indicatif.

Exposition avant la vente
L'exposition précédant la vente est ouverte à tous.
GROS & DELETTREZ s'efforce d'exposer les objets de la manière la plus sûre dans un souci de sécurité. Toute manipulation d'objet non supervisée par la société GROS & DELETTREZ se fait à votre propre risque.

LES ENCHÈRES
Les enchères peuvent être portées en personne, par téléphone ou par l'intermédiaire d'un tiers. Les enchères seront conduites en euros. Un convertisseur de devises pourra être visible pendant les enchères à titre purement indicatif, seul le prix en euros faisant foi.

Comment enchérir en personne
Pour enchérir en personne dans la salle, il est recommandé de se présenter auprès de la société GROS & DELETTREZ avant que la vente aux enchères ne commence.
Chaque enchérisseur devra s'enregistrer auprès de la société GROS & DELETTREZ avant la vacation en fournissant ses coordonnées et des garanties bancaires. Il se verra ensuite attribué un numéro d'enchérisseur nécessaire pour la vente.
S'il existe le moindre doute concernant le prix ou l'acheteur, attirez immédiatement l'attention de la personne habilitée à diriger la vente.

Mandat à un tiers enchérisseur
Si vous enchérissez pendant la vente, vous le faites à titre personnel et nous pouvons vous tenir pour le seul responsable de cette enchère, à moins de nous avoir préalablement avertis que vous enchérissiez au nom et pour le compte d'une tierce personne en nous fournissant un mandat régulier que nous aurons enregistré.

ORDRES D'ACHAT
Si vous ne pouvez pas assister à la vente nous serons heureux d'exécuter des ordres d'achat donnés par écrit à votre nom. Ce service est gratuit et confidentiel. Les lots sont achetés au meilleur prix, en respectant le prix de réserve et les autres enchères. Dans le cas d'ordres identiques, le premier arrivé aura la préférence. Indiquez toujours une limite à ne pas dépasser, les offres illimitées ou d' « achat à tout prix » ne seront pas acceptées. Les ordres d'achat doivent être donnés en euros.
Vous trouverez à la fin de ce catalogue un formulaire d'ordre d'achat.

Les ordres écrits peuvent être :
- Envoyés par télécopie au numéro suivant : +33 1 45 23 01 64
- Envoyés par e-mail : contact@gros-delettrez.com
- Remis au personnel sur place.

Vous pouvez également laisser des ordres d'achat par téléphone mais ceux-ci doivent être confirmés par écrit avant la vente. Afin d'assurer un service satisfaisant aux enchérisseurs, il vous est demandé de vous assurer que nous avons bien reçu vos ordres d'achat au moins 24h avant la vente.

Enchérir par téléphone
Si vous ne pouvez être présent le jour de la vente aux enchères, vous pouvez enchérir directement par téléphone. Etant donné que le nombre de lignes téléphoniques est limité, il est nécessaire de prendre des dispositions au moins 24h avant la vente pour obtenir ce service dans la mesure des disponibilités techniques.
Nous vous recommandons également d'indiquer un ordre d'achat de couverture que nous pourrons exécuter en votre nom au cas où nous serions dans l'impossibilité de vous joindre.

LA VENTE

Conditions de vente
Comme indiqué ci-dessus, la vente aux enchères est régie par les règles figurant dans ce catalogue. Quiconque a l'intention d'enchérir doit lire attentivement ces conditions. Elles peuvent être modifiées par affichage dans la salle des ventes ou par annonces faites par la personne habilitée à diriger la vente.

Accès aux lots pendant la vente
Par mesure de sécurité, l'accès aux lots sera interdit pendant la vente.

Déroulement de la vente
L'ordre du catalogue sera suivi pendant la vente. Les enchères commencent et se poursuivent au niveau que la personne habilitée à diriger la vente juge approprié. Celle-ci se réservant le droit d'enchérir de manière successive ou en réponse à d'autres enchères, et ce au nom et pour le compte du vendeur à concurrence du prix de réserve.

APRÈS LA VENTE

Résultats de la vente
Si vous voulez avoir des renseignements sur les résultats de vos ordres d'achat, veuillez contacter :
GROS & DELETTREZ +33 1 47 70 83 04
www.gros-delettrez.com

Paiement
Le paiement doit être effectué immédiatement après la vente.
Le paiement peut être effectué :
- En espèces en euro dans les limites suivantes :
  750 euros pour les commerçants.
  1 000 pour les particuliers français.
  10 000 euros pour les particuliers n'ayant pas leur domicile fiscal en France sur présentation d'une pièce d'identité et justificatif de domicile.
- Par carte de crédit visa ou mastercard.
- Par virement en euro sur le compte :
  GROS & DELETTREZ
  COORDONNÉES BANCAIRES
  GROS ET DELETTREZ
  22 RUE DROUOT
  75009 PARIS
  Domiciliation : BNP PARIBAS A CENTRALE
  Code banque : 3 0004
  Code agence : 00828
  N°compte : 00011087641
  Clé RIB : 76
  IBAN : FR76 3 000 4008 2800 0110 8764 176
  BIC : BNPAFRPPPAC
  Siret : 440 528 230 00012
  APE 741A0
  N° TVA Intracommunautaire : FR 54 440 528 230

Enlèvement des achats
Les achats ne pourront être enlevés qu'après leur paiement. Tous les lots pourront être enlevés pendant ou après la vacation sur présentation de l'autorisation de délivrance du service comptable de la société GROS & DELETTREZ. Nous recommandons vivement aux acheteurs de prendre livraison de leurs lots après la vente.

Exportation des biens culturels
Des certificats d'exportation pourront être nécessaires pour certains achats et, dans certains cas, une autorisation douanière pourra être également requise. L'État français a faculté d'accorder ou de refuser un certificat d'exportation au cas où le lot est réputé être trésor national. GROS & DELETTREZ n'assume aucune responsabilité du fait des décisions administratives de refus de certificats pouvant être prises. Sont présentées ci-dessous les catégories d'œuvres ou objets d'art et les seuils de valeur respectifs au-dessus desquels un certificat pour un bien culturel peut être requis pour que le lot puisse sortir du territoire français :
- Meubles et objets d'ameublement, tapis, tapisseries, horlogerie ayant plus de 50 ans d'âge : 50 000 euros.
- Livres de plus de 100 ans d'âge 50 000 euros.
- Estampes, gravures, sérigraphies et lithographies originales et affiches originales ayant plus de 50 ans d'âge 15 000 euros.
- Incunables et manuscrits, y compris cartes et partitions 1 500 euros.
- Archives de plus 50 ans d'âge.

Droit de préemption
L'État peut exercer sur toute vente publique d'œuvre d'art un droit de préemption sur les biens proposés à la vente, par déclaration du ministre chargé de la culture aussitôt prononcée l'adjudication de l'objet mis en vente. L'État dispose d'un délai de quinze jours à compter de la vente publique pour confirmer l'exercice de son droit de préemption. En cas de confirmation, l'État se subroge à l'adjudicataire.

GROS & DELETTREZ

Commissaires-Priseurs

NUMÉRO ACHETEUR
(ne pas remplir)

ORDRE D'ACHAT / DEMANDE D'ENCHÈRES TÉLÉPHONIQUES

HERMÈS vintage

5 décembre 2016
HÔTEL DROUOT
9, rue Drouot - 75009 Paris

La vente aux enchères se déroulera conformément aux conditions générales de Gros & Delettrez imprimées dans le catalogue et les enchères proprement dites seront régies par ces mêmes conditions.
Ne signez pas le présent formulaire avant d'avoir obtenu réponse à toutes les questions relatives aux conditions générales que vous pourriez vous poser. Ces conditions générales font état des engagements contractuels auxquels les enchérisseurs et adjudicataires s'obligent.

NOM
PRÉNOM
RAISON SOCIALE
ADRESSE
CODE POSTAL
VILLE
PAYS
TÉLÉPHONE 1
TÉLÉPHONE 2
FAX
EMAIL
Faites-vous partie du fichier de Gros & Delettrez ? OUI ☐ NON ☐

Références Carte bancaire :

Mastercard ☐	Visa ☐
Nom du titulaire	
Numéro de carte	
Date d'expiration	
Cryptogramme	
Signature	
En cas d'adjudication, merci de débiter ma carte ☐	

N° Lot	Description succincte	Enchère maximale hors frais

En signant ce formulaire, vous reconnaissez avoir été en possession, avoir lu et compris les Conditions générales de Gros & Delettrez, et reconnaissez en outre les avoir acceptées sans réserve.

DATE
SIGNATURE

Nos coordonnées pour renvoyer ce formulaire :

GROS & DELETTREZ - 22, rue Drouot - 75009 Paris – Tél. : + 33 (0)1 47 70 83 04 - Fax : + 33 (0)1 45 23 01 64 – *contact@gros-delettrez.com*
www.gros-delettrez.com

CREDITS

Photographies
Marc Guermeur

Conception du catalogue
Lilith E. Laborey

Imprimerie
Art d'Imprimer/STIPA

POTAGER
EXTRAORDINAIRE
HERMÈS
PARIS

Cabinet d'expertises

Chombert & Sternbach