DROUOT

GROS & DELETTREZ

COMMISSAIRES-PRISEURS

Bijoux anciens & modernes

VENDREDI 6 MARS 2015

Hôtel Drouot - *salle 3*

9 rue Drouot - 75009 Paris

GROS & DELETTREZ

Commissaires-Priseurs

vente aux enchères

BIJOUX ANCIENS & MODERNES

VENDREDI 6 MARS 2015 à 14h

Hôtel Drouot - *salle 3*

9 rue Drouot - 75009 Paris

COMMISSAIRE-PRISEUR

Georges DELETTREZ

22, rue Drouot – 75009 Paris

Tél. : + 33 (0)1 47 70 83 04

Fax : + 33 (0)1 45 23 01 64

contact@gros-delettrez.com

www.gros-delettrez.com

EXPOSITIONS

- Jeudi 5 mars de 11h à 18h
- Vendredi 6 mars de 11h à 12h

Téléphone pendant les expositions et la vente :
+ 33 (0)1 48 00 20 03

L'intégralité du catalogue photographié et ordres d'achat sur
www.gros-delettrez.com

ou envoyez votre formulaire d'ordre d'achat à :

GROS & DELETTREZ

Commissaires-Priseurs

22, rue Drouot – 75009 Paris

Tél. : + 33 (0)1 47 70 83 04

Fax : + 33 (0)1 45 23 01 64

contact@gros-delettrez.com

Enchérir en direct sur

Drouot LIVE.com

SVV n° 2002-033

1 **Cinq pièces de 20 Francs Français** en or. P. 32g.
700 / 800 €

2 **Six pièces** en or dont une montée en pendentif soit : 4 pièces de 20 Francs Français en or et 2 pièces de 40 Francs Français en or. P. Brut 54,6g.
900 / 1 000 €

3 **Lot comprenant :** une pièce de 10 Dollars US en or et une pièce de 40 Lires Italiennes en or.
700 / 800 €

4 **Lot de cinq pièces de 20 Dollars US** en or. P. 167g.
4 000 / 4 500 €

5 **Bague** en or rose 14k ornée de perles de culture et diamants taillés en brillant. P. 14,7g.
220 / 250 €

6 **Chevalière** en or jaune gravée d'armoiries. P. 18,4g.
600 €

7 **Broche** en or jaune émaillé noir ornée de perles et de diamants taillés en rose. Époque Napoléon III. P. 15,4g.
500 / 600 €

8 **Bague** en or gris ornée de cinq diamants taillés en brillant. P. 5g.
400 / 450 €

9 **Broche** en or jaune ornée d'un camée d'agate représentant le profil d'une femme dans un entourage à décor floral serti de diamants taillés en rose et demi-perles. XIX° siècle. P. 32,7g.
800 / 1 000 €

10 **ORDRE DE LA JARRETIÈRE**
Paire de boutons de manchettes en or 9k émaillés bleu gravés : «Honi Soit Qui Mal Y Pense». P. 10,5g.
200 / 300 €

11 **Chevalière** en or jaune gravée d'armoiries surmontées d'un heaume. P. 12,6g.
550 / 650 €

12 **Broche «Fer à Cheval»** en or et argent ornée de perles et diamants taillés en brillant. Début XIX° siècle. P. 6,5g.
1 000 €

13 **Paire de boucles d'oreilles** en or jaune et argent ornées chacune de trois diamants taillés en rose bordés de perles. Fin XIX° siècle. P. 12,3g.
1 500 €

14 **Bague** en or jaune et or gris ornée d'une ligne de diamants princesse. P. 4,6g.
380 / 400 €

15 **Broche barrette** en platine et or jaune ornée de diamants de taille ancienne alternés de perles bouton. Vers 1900. P. 9,4g.
1 200 / 1 400 €

16 **Collier «Draperie»** en or jaune orné de perles et de diamants taillés en brillant. Deuxième moitié du XIX° siècle. P. 92g.
10 000 / 12 000 €

5
6
11
8
14
9
7
16
12
13
10
15

17 **Bague** en or 14k et argent orné d'un pavage de diamants taillés en rose. P. 16,9g.

350 / 400 €

18 **Collier négligé** en or jaune ornée de perles fines et de trois pierres jaunes dont deux en pampille. Début XIXe siècle. P. 12,7g.

150 / 200 €

19 **Alliance** en or gris sertie de diamants taillés en brillant et diamants baguette. Tour de doigt : 53. P. 3,7g.

350 €

20 **Collerette** en or jaune filigrané. Vers 1910. P. 13,6g.

500 €

21 **Chevalière** en or jaune gravée d'armoiries sur agate bicolore. P. 5,2g.

450 €

22 **Bracelet ligne** en or jaune 14k orné de rubis alternés de diamants taillés en brillant. P. 9,6g.

400 / 500 €

23 **Bague** en or jaune 14k et argent ornée de huit saphirs ovales et de diamants taillés en rose. P. 16g.

350 / 400 €

24 **Collerette draperie** en or jaune. Vers 1900. P. 18,5g.

650 / 700 €

25 **Broche «Coccinelle»** en or jaune ornée de rubis, d'émeraudes et de diamants taillés en rose. L'épingle sertie d'une perle. XIXe siècle. P. 12,4g.

1 500 €

26 **Collier** en or jaune orné de trois diamants. P. 6,8g.

1 000 / 1 200 €

27 **Paire de pendants d'oreilles** en or jaune émaillé ornés de pampilles de boules de corail. Époque Napoléon III. P. 15,1g.

500 €

28 **Chevalière** en or jaune gravée d'armoiries sur agate bicolore. P. 8,2g.

550 / 600 €

29 **Parure** en or jaune ornée de perles et d'émeraudes comprenant un bracelet, une broche et paire de pendants d'oreilles. Époque Napoléon III. P. 34,3g.

1 000 / 1 200 €

30 **Bague «Toi et Moi»** en or gris ornée de deux diamants de taille coussin bordés de diamants baguette.
Poids des diamants coussin : 1 ct
Couleur : Fancy light Yellow
Pureté : VS1
et 1,04 ct
Couleur : Fancy light Yellow
Pureté : VVS1.
Avec certificat GIA - Gemological Institute of America. P. 7,1g.

6 500 / 7 000 €

30

30
17
23
25
26
28
21
29
27
29
29
20
22
24

31 **Paire de boucles d'oreilles «Abeille»** en or jaune et argent ornées chacune d'un perle de culture, diamants taillés en rose et saphirs. P. 7,9g.

300 / 400 €

32 **Bague** en or jaune et argent ornée de trois diamants taillés en brillant sur fond émaillé bleu dans un entourage de diamants taillés en rose. Fin XIX° Siècle. P. 6,7g.

650 / 700 €

33 **Bracelet articulé** en or jaune ajouré orné de perles et saphirs. P. 22g.

650 €

34 **Bague** en platine ornée d'un saphir ovale dans un entourage de diamants taillés en brillant. Vers 1930. P. 6,1g.

750 / 800 €

35 **Broche** en or jaune ornée d'onyx et diamants taille ancienne. P: 12,1 g.

500 €

36 **Bague «Toi et Moi»** en or gris ornée de deux diamants taillés en brillant dans un entourage de diamants plus petits. P. 3,8g.

1 000 €

37 **Broche «Croissant»** en or et argent ajouré ornée de diamants taillés en rose. XIX° siècle. P. 9,1g.

900 / 1 000 €

38 **Bague** en or gris ornée de diamants taillés en brillant et diamants princesse. P. 4,8g.

750 €

39 **Médaillon** en or jaune orné d'un diamant de taille coussin sur fond de jaspe sanguin dans un entourage de demi perles. Époque Napoléon III. P. 8,6g.

2 000 / 2 500 €

40 **Bague «Toi et Moi»** en or gris ornée de deux diamants taillés en brillant.
Poids des diamants : 0,67 ct et 0,70 ct environ chacun. P. 3,8g.

600 / 800 €

41 **Chaîne et pendentif** en or jaune orné d'un motif «Fleur» serti de diamants taillés en rose soutenant en pampille une opale cabochon. P. 18,6g.

2 200 / 2 400 €

42 **Importante bague marquise** en or gris ornée de diamants taillés en brillant dont trois plus importants.
Poids du diamant central : 0,75 ct environ. P. 9g.

1 000 / 1 200 €

43 **Long sautoir** en or jaune à maillons fuseau. XIX° siècle. P. 111,2g.

3 000 / 3 500 €

44 **Bague** en or jaune émaillé ornée d'un diamant taillé en brillant dans un entourage de diamants taillés en rose. P. 3,7g.

1 000 €

42
44
32
40
36
38
39
37
41
31
35
33
43

45 **Paire de pendants d'oreilles** en or jaune ornés chacun d'une boule et d'une goutte de turquoise. P. 5,4g.
200 €

46 **Bague** en or jaune ornée d'un cabochon de turquoise. P. 7,8g.
160 / 200 €

47 **Bracelet rigide ouvert** en or jaune torsadé orné de deux cabochons de turquoise. P. 15,2g.
420 / 450 €

48 **Bague** en or jaune ornée de trois lignes de rubis calibrés et d'un pavage de diamants taillés en brillant. P. 12g.
600 / 700 €

49 **Collier de boules de corail** en chute, le fermoir en or jaune godronné.
200 / 300 €

50 **Bague** en platine et or jaune ornée d'un pavage de rubis calibrés dans un entourage de diamants taillés en brillant. P. 8,7g.
850 / 900 €

51 **Paire de pendants d'oreilles** en or jaune à décor de nœud ornés chacun d'un camée et d'une goutte de corail. P. 7g.
420 / 450 €

52 **Bague** en or jaune ornée d'une opale cabochon dans un entourage de diamants taillés en brillant. P. 6,9g.
500 €

53 **Bracelet ligne** en or gris serti de diamants taillés en brillant. P. 5,03g.
350 €

54 **Bague** en or gris ornée d'un cabochon de corail épaulé de deux émeraudes calibrées dans un entourage de diamants taillés en brillant. P. 7,9g.
250 / 300 €

55 **Paire de boucles d'oreilles** en or jaune ornées chacune d'un cabochon de corail dans un entourage de diamants taillés en brillant. P. 15,4g.
650 €

56 **Collier de boules de corail** en chute. P. 30,7g.
500 €

57 **Bague** en or jaune ornée d'un cabochon de corail. P. 7g.
280 €

58 **Broche «Fleur»** en or jaune ornée de cabochons de corail. P. 13g.
280 / 300 €

59 **Bague** en or jaune ornée de lignes de rubis calibrés alternées de diamants. P. 8,8g.
500 / 600 €

50
59
48
54
46
58
51
52
55
57
47
45
53
56
49

60 **INVICTA - Montre de poche savonnette** en or jaune, cadran blanc à chiffres romains, trotteuse à 6H. Signée Invicta. P. 76,1g.

350 / 400 €

61 **LONGINES - Montre de poche** en or jaune, cadran à chiffres romains. Mouvement mécanique. Signée Longines. P. Brut 52,8g.

400 / 500 €

62 **Deux épingles de cravate** en or jaune ornées de pièces d'or et une pièce en or d'époque Romaine. P. Brut 13,6g.

200 / 250 €

63 **Ensemble de sept épingles de cravate** en or jaune ornées de pépite, perles, pierres et miniature émaillée. P. 9,3g.

150 / 200 €

64 **PARKER - Stylo à plume rétractable** en or jaune et bakélite. L'agrafe du capuchon en métal plaqué or. Vers 1930. Signé Parker. P. Brut 16,2g.

30 / 50 €

65 **Face à main déployant** en or jaune. Début XIX° siècle. P. 16g.

100 €

66 **Pendentif** en or jaune et émail «plique à jour» polychrome représentant des jeunes filles dans un entourage de rubis calibrés et diamants taillés en rose, en pampille une perle de culture. P. 11,3g.

300 / 400 €

67 **Paire de pendants d'oreilles** en or gris ornés chacun d'un motif de jade sculpté surmonté de diamants taillés en brillant. P. 9,9g.

400 / 500 €

68 **BUCHERER N° 73171 - Vers 1980.**
Montre de poignet en or jaune. Cadran blanc avec chiffres romains peints. Mouvement mécanique. Bracelet de crocodile avec boucle ardillon en métal plaqué or. Cadran, boîtier et mouvement signés. Dimensions: 31 x 31 mm. Poids brut: 33,6g

500 / 600 €

69 **AUDEMARS PIGUET - Jules Audemars.**
Bracelet montre en or jaune, boîtier rond, cadran blanc à trois compteurs, réserve de marche, date et second fuseau horaire. Mouvement automatique. Bracelet de crocodile avec boucle ardillon en or. Signé Audemars Piguet et numéroté.

4 500 / 5 000 €

70 **Paire de boutons de manchettes** en or gris ornés chacun de deux boules d'onyx dont un sertie d'un diamant. P. 5,6g.

220 €

71 **Bracelet montre de dame** en or gris, la lunette sertie de diamants taillés en brillant. Mouvement mécanique. Bracelet souple en or gris. P. Brut 40,5g.

600 / 1 000 €

72 **Paire de pendants d'oreilles** en or jaune ornés de perles de culture dans un entourage de diamants taillés en rose. P. 4,9g.

420 / 450 €

71
68
69
65
60
61
66
67
64
62
72
63

73 **BULGARI - Bague** en or jaune ornée d'un diamant taillé en brillant. Signée Bulgari. P. 4,5g.

160 / 200 €

74 **Pendentif «Cœur»** en or jaune serti de diamants baguette et diamants taillés en brillant. P. 7,2g.

280 / 300 €

75 **CARTIER - Love. Anneau** en or jaune. Tour de doigt : 60. Signé Cartier. P. 9g.

600 €

76 **Bracelet articulé** en or jaune perlé et cordé. Longueur : 20 cm. P. 33,8g.

1 000 €

77 **CHAUMET - Bague jonc** en or jaune ornée d'un pavage de diamants taillés en brillant blancs et bruns. Signée Chaumet. P. 9,7g.

1 500 €

78 **Paire de boucles d'oreilles** en or de deux couleurs ornées de diamants. P. 24g.

750 / 800 €

79 **Bague** en or de deux couleurs ornée de diamants taillés en brillant. Tour de doigt : 50. P. 14g.

550 / 600 €

80 **Bracelet** en or de deux couleurs serti de diamants taillés en brillant. P. 26,5g.

1 000 / 1 200 €

81 **CARTIER - Bague navette** en or jaune entièrement sertie de diamants taillés en brillant. Signée Cartier. P. 5,4g.

2 500 / 2 800 €

82 **MELLERIO - Broche «Oiseau»** en or jaune et pierre dure, l'œil serti d'un rubis. Signée Mellerio. P. Brut 7,2g.

800 €

83 **CARTIER - Anneau** en or jaune à motif de cœurs sertis de diamants taillés en brillant. Signé Cartier. P. 5,7g.

2 200 / 2 500 €

84 **VAN CLEEF & ARPELS - Chaîne et pendentif «Cœur»** en or jaune orné d'un pavage de diamants taillés en brillant. Le pendentif signé Van Cleef & Arpels. P. 6,3g.

1 000 €

85 **CARTIER - Trinity. Bague trois anneaux** en or de trois couleurs. Signée Cartier - Paris. P. 3,7g.

400 / 450 €

86 **VAN CLEEF & ARPELS - Collier spirotube** en or jaune orné d'un pavage de diamants taillés en brillant. Signé Van Cleef & Arpels. P. 48,8g.

2 300 / 2 500 €

87 **REPOSSI - Moon Crazy. Bague** en or gris et or noirci ornée de trois cabochons de jade bordés de diamants et diamants taillés en rose. Signée Repossi. P. 20,6g.

5 500 / 6 000 €

81
87
77
73
83
85
75
82
84
74
86
78
79
80
76

88 **Bague** en or gris à décor ajouré ornée de diamants taillés en brillant dont un plus important au centre. P. 7,5g.
400 €

89 **Broche** en or gris ajouré entièrement sertie de diamants taillés en brillant dont un plus important au centre. Époque Art déco. P. 11,3g.
2 000 €

90 **Bague** en or gris ornée d'un diamant navette dans un double entourage de diamants taillés en brillant. P. 5,4g.
800 €

91 **Paire de pendants d'oreilles** en or gris ornés chacun d'un diamant navette bordé de diamants taillés en brillant.
Poids des diamants : 4 cts environ. P. 9,6g.
2 800 / 3 000 €

92 **Collier** en or gris orné d'un diamant brun taillé en cœur pesant 1,70 ct. P. 9g.
3 500 €

93 **Bague** en or gris ornée d'un saphir ovale dans un entourage de dix diamants taillés en brillant. P. 5,3g.
1 400 / 1 600 €

94 **Chaîne et pendentif** en or gris orné d'un diamant taillé en brillant dans un entourage de diamants plus petits.
Poids du diamant : 0,93 ct
Couleur : G. Blanc extra
Pureté : VVS2.
Avec certificat HRD Antwerp Institute of Gemology. P. 2,9g.
3 500 €

95 **Broche barrette** en or gris ornée d'un diamant taillé en brillant bordé de rubis calibrés et de diamants taillés en brillant. Vers 1930. P. 10,6g.
1 700 / 2 000 €

96 **Bague «Boucle»** en platine ornée de quatre diamants de taille émeraude, de diamants trapèze et diamants taillés en brillant. Vers 1930. P. 11,4g.
6 500 €

97 **Paire de boucles d'oreilles** en platine et or jaune ornées chacune d'un diamant taillé en brillant dans un entourage de saphirs calibrés. P. 5,3g.
3 000 €

98 **Bracelet articulé** en platine entièrement serti de diamants taillés en brillant et saphirs cabochon. Vers 1920. P. 28,8g.
5 000 €

99 **Bague** en platine ornée d'un saphir ovale dans un entourage de diamants taillés en brillant. P. 4,4g.
1 300 / 1 500 €

100 **Paire de boutons d'oreilles** en or gris ornés chacun d'un diamant taillé en brillant bordé de quatre petits diamants.
Poids des diamants principaux : 1 ct environ chacun. P. 9,1g.
4 500 €

101 **Bracelet ligne** en or gris entièrement serti de diamants taillés en brillant.
Poids des diamants : 10,90 cts. P. 13,1g.
6 000 / 6 500 €

102 **Diamant taillé** en brillant pesant 1,08 ct.
Couleur : D. Blanc exceptionnel plus
Pureté : VVS2.
Avec certificat du Laboratoire Française de Gemmologie.
5 000 / 7 000 €

96
99
93
102
90
88
89
92
94
95
100
91
97
101
98

103 **Broche «Castor»** en or jaune ciselé ornée d'un diamant taillé en brillant. P. 4,7g.

300 €

104 **Bague** en or jaune ornée d'une citrine taillée en poire dans un entourage de diamants taillés en brillant. P. 13,5g.

700 / 800 €

105 **Broche «Oiseau»** en or jaune sertie de diamants taillés en rose et d'un rubis. P. 6,6g.

220 / 250 €

106 **Bague «Boule»** en or jaune ornée de pierres fines de couleurs : grenat, citrine, topaze bleue. P. 9,8g.

500 €

107 **Paire de boucles d'oreilles «Fleurs et rubans»** en or jaune ornées de diamants taillés en brillant, rubis et saphirs. P. 19,9g.

700 €

108 **Bague** en or jaune tressé ornée d'un diamant taillé en brillant.
Poids du diamant : 1 ct environ. (Egrisure). P. 11,6g.

1 300 / 1 500 €

109 **Bague «Boule»** en or de deux couleurs ornée d'un pavage de diamants taillés en brillant. dont un plus important au centre. P. 9,6g.

1 300 / 1 500 €

110 **MAUBOUSSIN - Broche «Feuille»** en or jaune ornée d'un diamant taillé en brillant. Signée Mauboussin. P. 8,5g.

450 / 500 €

111 **Paire de boutons d'oreilles** en or gris ornés chacun d'un diamant taillé en cœur.
Poids des diamants : 1,01 ct et 1 ct. P. 2,8g.

3 000 / 4 000 €

112 **CARTIER - Collier plat** en or jaune tressé. Signé Cartier. P. 95g.

3 500 €

113 **Paire de clips d'oreilles «Bouquet de Fleurs»** en or jaune ornés de turquoises et diamants taillés en brillant. P. 14,3g.

500 €

114 **Bracelet «Tank»** en or jaune. Long : 17,5cm - Larg : 2,5cm. Vers 1940. P. 123,3g.

4 000 €

115 **Bague «Nœud»** en platine et or jaune ornée d'un diamant taillé en brillant bordé de diamants plus petits. Vers 1940. P. 12g.

1 000 / 1 200 €

108

115

109

104

106

110

113

112

103

107

105

114

116 **Bague** en or gris ornée d'une turquoise cabochon dans un entourage de diamants taillés en brillant. P. 4g.

150 / 200 €

117 **Lot de trois broches** en or jaune et argent ornées de perles et diamants taillés en rose. P. 11,9g.

80 / 100 €

118 **Bague** en or de deux couleurs ornée d'un rubis ovale dans un entourage de diamants taillés en brillant. P. 5,3g.

500 / 600 €

119 **Pendentif** en or jaune ornée d'une perle de culture surmontée de diamants taillés en brillant.
Avec certificat du Laboratoire Français de Gemmologie. P. 4,4g.

400 / 600 €

120 **Bague** en or gris ornée de deux diamants taillés en brillant dans un entourage de diamants plus petits. Vers 1935-1940. P. 6,1g.

1 200 / 1 400 €

121 **Collier** en or gris orné d'un motif central à décor de disques entièrement sertis de diamants taillés en brillant. P. 15,5g.

1 800 €

122 **Montre de poignet** en platine et or gris ornée de pierres bleues et diamants de taille ancienne. Mouvement mécanique. Bracelet de velours noir. Époque Art Déco, P. 16,5g.

200 / 300 €

123 **Bague** en or gris ornée d'un saphir rectangulaire épaulé de deux diamants trapèze.
Poids du saphir : 5,12 cts
Origine : Ceylan.
Avec certificat du Laboratoire Français de Gemmologie attestant sans modification thermique. P. 6g.

7 000 / 8 000 €

124 **Chaîne et pendentif «Éléphant»** en or jaune et argent orné de diamants taillés en rose, rubis et émeraudes. P. 7,6g.

120 / 150 €

125 **Bracelet** en or gris entièrement serti de diamants taillés en brillant et orné en son centre d'un rubis taillé en pain de sucre. P. 15,6g.

6 000 / 6 500 €

126 **Broche barrette** en or gris ornée de diamants taillés en brillant alternés de perles. Fin XIXe siècle. P. 10g.

300 / 400 €

127 **Bague solitaire** en or gris ornée d'un diamant taillé en brillant.
Poids du diamant : 2,10 cts
Couleur : G. Blanc extra
Pureté : SI2.
Avec examen du Laboratoire Français de Gemmologie. P. 4,5g.

10 000 / 11 000 €

128 **Paire de boutons d'oreilles** en or gris ornés chacun d'un diamant taillé en brillant.
Poids des diamants : 1 ct environ chacun. P. 2,2g.

1 500 €

129 **Broche** en or gris ajouré ornée de dix rubis bordés de diamants taillés en brillant ovales et poire. P. 21,2g.

3 500 / 4 000 €

130 **Pendentif** en or gris orné d'un diamant taillé en brillant surmonté de deux diamants trapèze .
Poids du diamant : 2,80 cts.
Couleur : I
Pureté : SI1.
Avec certificat HRD Antwerp Institute of Gemology.

12 000 / 14 000 €

127

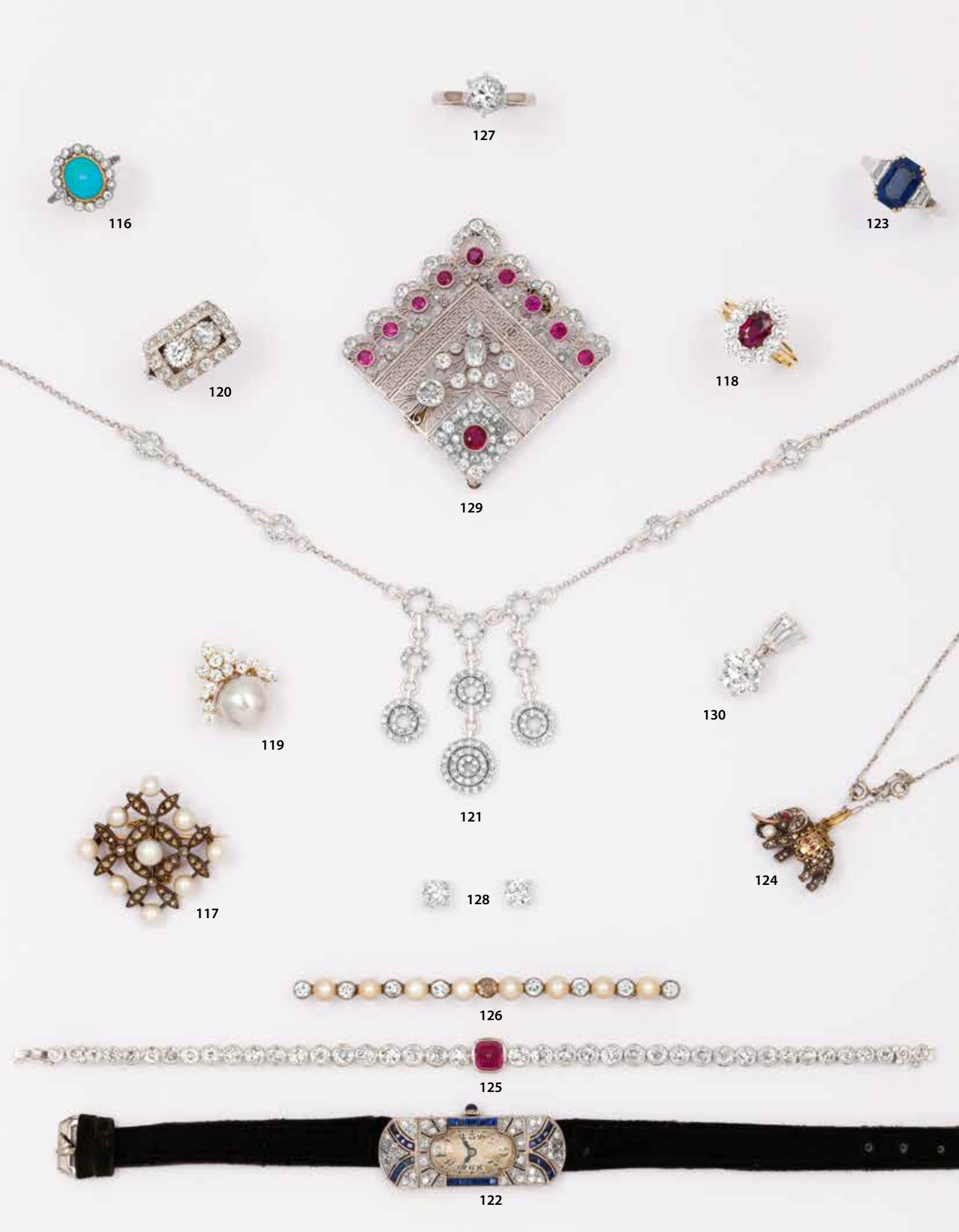
127
116
123
120
118
129
130
119
121
124
117
128
126
125
122

131 **Bague** en or gris ornée d'un pavage de diamants noirs et blancs. P. 10,1g.

650 / 750 €

132 **Chaîne et pendentif** en or gris orné de cinq diamants cognac soutenant une perle de culture des Mers du Sud. P. 11,3g.

600 €

133 **Bracelet ligne** en or gris orné de vingt sept diamants taillés en brillant. P. 24,6g.

1 300 / 1 500 €

134 **Bague** en or gris ornée d'un diamant taillé en brillant dans un double entourage d'émeraudes taillées à facettes et diamants taillés en brillant.
Poids du diamant principal : 0,98 ct. P. 8,6g.

1 200 €

135 **Pendentif «Goutte»** en or gris entièrement pavé de diamants. P. 12,8g.

900 / 1 000 €

136 **Bague** en or gris ornée d'une topaze bleue dans un double entourage de diamants blancs, la monture pavée de diamants noirs. P. 16,6g.

1 200 / 1 500 €

137 **Paire de boucles d'oreilles** en or gris ornées chacune d'une ligne de diamants baguette et bordés de diamants taillés en brillant. P. 5,6g.

1 300 / 1 400 €

138 **Bague** en or gris ornée de pavages de diamants taillés en brillant dans un entourage de diamants noirs.
Poids des diamants : 6 cts. P. 15,1g.

3 000 €

139 **Bracelet jonc** en or gris pavé de diamants noirs soulignés de diamants blancs. P. 60,9g.

2 000 / 2 500 €

140 **REPOSSI - Bague** en or noirci ajouré ornée de diamants taillés en brillant. Signée Repossi. P. 7,5g.

900 / 1 000 €

141 **Rang de perles de culture japonaise Akoia. Diamètre des perles : 10 à 10,5mm.**

600 / 800 €

142 **Bague** en or gris orné d'une importante perle de culture gold des Mers du Sud épaulée de deux diamants taillés en brillant et de deux motifs pavés de diamants. P. 14,1g.

550 / 600 €

143 **Paire de boucles d'oreilles** en or gris ornées chacune d'une perle de culture surmontée d'une ligne de diamants taillés en brillant. Diamètre des perles : 14mm. P. 13,1g.

400 / 450 €

144 **Bague solitaire** en or gris ornée d'un diamant taillé en brillant dans un double entourage de diamants plus petits.
Poids du diamant : 1,42 ct
Couleur : Fancy faint Pink
Pureté : P2.
Avec certificat HRD Antwerp Institute of Gemology. P. 4,8g.

3 500 / 4 000 €

145 **REPOSSI - Paire de boucles d'oreilles** en or jaune ornées chacune de deux améthystes taillées en cœur épaulées de diamants carrés. Signées Repossi. P. 15,9g.

1 800 / 2 000 €

144

144
136
138
131
135
140
134
142
139
132
137
143
133
141

146 **Paire de boutons de manchettes** en or jaune ornés de lignes de saphirs calibrés. P. 10,1g.

450 / 500 €

147 **Bague** en or gris 14k ornée d'une opale dans un entourage de diamants taillés en brillant. P. 10,5g.

2 000 €

148 **Paire de boucles d'oreilles** en or jaune torsadé ornées chacune de deux cabochons de lapis lazuli et de trois diamants taillés en brillant. P. 36,5g.

1 000 / 1 500 €

149 **Bague** en or de deux couleurs à décor géométrique sertie de diamants ornée de trois diamants taillés en brillant principaux. P. 8,8g.

850 / 900 €

150 **Bracelet «Ceinture»** en or jaune tressé à décor géométrique. Long 24cm. P. 79,4g.

2 200 / 2 400 €

151 **Bague** en or rose ornée d'un important pavage de diamants taillés en brillant. P. 28,7g.

2 000 €

152 **Collier «draperie»** en or jaune orné de diamants taillés en brillant dans un entourage de diamants plus petits. P. 28,1g.

5 500 / 6 000 €

153 **Paire de pendants d'oreilles** en or jaune ornés chacun de sept diamants taillés en brillant dans un entourage de diamants plus petits. P. 13,9g.

2 500 / 3 000 €

154 **Diamant taillé** en brillant. Poids : 1,12 ct
Couleur : I
Pureté : VS1. Avec le certificat du Monaco Gem Lab.

3 500 / 4 000 €

155 **Importante bague** en or gris ornée d'une émeraude ovale dans un triple entourage de diamants taillés en brillant.
Poids de l'émeraude : 11,97 cts.
Avec examen du Laboratoire Français de Gemmologie. P. 13,8g.

7 500 €

156 **Bague** en or jaune ornée de diamants jaunes dans un entourage de diamants blancs taillés en brillant. P. 9,5g.

1 500 / 2 000 €

157 **Paire de boutons d'oreilles** en or gris ornés chacun d'un diamant taillé en brillant.
Poids des diamants : 1,05 ct
Couleur : I
Pureté : VS1
et 1,02 ct
Couleur : I
Pureté : VS1.
Avec certificat HRD Antwerp Institute of Gemology. P. 2,1g.

5 500 / 6 000 €

151
155
147
156
154
149
157
153
152
146
148
150

158 **Bague** en or gris ornée d'une perle de culture épaulée de diamants taillés en brillant. P. 4,3g.

200 / 300 €

159 **Chaîne et pendentif «torsade»** en or gris orné d'un motif poire pavé de diamants taillés en brillant et de ligne de diamants. (Manque un diamant). P. 18,6g.

600 €

160 **Bague solitaire** en or jaune ornée d'un diamant taillé en brillant.
Poids du diamant : 2 cts environ. P. 2,5g.

3 700 / 4 000 €

161 **Paire de boucles d'oreilles** en or jaune ornées chacune d'une citrine ovale bordée de pavages de diamants taillés en brillant et saphirs jaunes. P. 15,5g.

1 100 / 1 200 €

162 **Bague** en or de deux couleurs ornée d'une émeraude taillée en cabochon dans un entourage de diamants taillés en brillant. P. 8g.

650 / 750 €

163 **Paire de pendants d'oreilles** en or gris ornés chacun d'un rubis ovale dans un entourage de diamants taillés en brillant soutenant une perle de culture en pampille. P. 19,1g.

2 300 / 2 400 €

164 **OMEGA - Bracelet montre de dame** en platine et or jaune. La lunette sertie de diamants taillés en brillant. Mouvement mécanique duoplan. Signé Omega. P. Brut 58,8g.

900 / 1 000 €

165 **Bague** en or gris ornée d'un saphir ovale épaulé de lignes de diamants taillés en brillant.
Poids du saphir : 3,73 cts.
Avec certificat du Laboratoire de Paris Gem Lab PGL. P. 10,7g.

4 500 €

166 **Broche** en or gris ornée de diamants taillés en brillant et rubis. P. 18,3g.

1 000 / 1 500 €

167 **BOUCHERON - JAIPUR. Bague** en or jaune ornée d'un cabochon de lapis lazuli. Signée Boucheron et numérotée. P. 9,5g.

400 / 500 €

168 **Paire de boucles d'oreilles** en or jaune ornées chacune d'une ligne de diamants taillés en brillant. P. 15,5g.

400 / 500 €

169 **Bague** en or jaune ornée d'une émeraude rectangulaire à pans coupés taillée à degrés épaulée de six lignes de diamants. P. 16,2g.

1 600 / 2 000 €

170 **Chaîne et pendentif** en or gris serti de diamants baguette. Transformation d'un clip d'oreilles. P. 9,8g.

1 700 / 1 800 €

171 **Bague solitaire** en or jaune ornée d'un diamant taillé en brillant épaulé de deux diamants trapèze.
Poids du diamant : 2,50 cts environ. P. 3,5g.

11 000 / 12 000 €

172 **Bracelet ligne** en or gris entièrement serti de diamants taillés en brillant.
Poids des diamants : 10,80 cts. P. 12,5g.

6 500 / 7 000 €

171
162
160
165
169
167
166
158
159
170
163
161
168
172
164

173 **Bague jonc** en or gris ornée d'un pavage de saphirs entre deux godrons pavés de diamants. Tour de doigt : 56-57. Manque un petit diamant. P. 15,6g.

900 / 1 000 €

174 **Paire de boucles d'oreilles** en or gris ornées chacune d'un saphir ovale dans un entourage de diamants taillés en brillant. P. 6,1g.

450 / 500 €

175 **Bague** en or gris ornée de diamants taillés en brillant dont un plus important au centre. P. 8,2g.

500 €

176 **Broche plaque** en or gris ajouré ornée de trois diamants taillés en brillant et de diamants taillés en rose. Vers 1930. P. 10,8g.

1 500 €

177 **Chaîne et pendentif** en or gris orné d'un motif central serti de diamants. Époque Art Déco. P. 11,3g.

1 300 / 1 500 €

178 **Bague** en or gris ornée d'un saphir ovale dans un entourage de diamants taillés en brillant et diamants navette. P. 9g.

900 / 1 000 €

179 **Alliance** en or platine entièrement sertie de diamants taillés en brillant. Tour de doigt : 60. P. 4,7g.

900 / 1 000 €

180 **Bracelet ligne** en or jaune entièrement serti d'émeraudes ovales. P. 20,3g.

900 / 1 000 €

181 **Bague** en or gris ornée d'une émeraude rectangulaire dans un entourage de diamants taillés en brillant.
Poids de l'émeraude : 12,50 cts.
Poids des diamants : 3 cts. P. 13,6g.

5 000 / 6 000 €

182 **Paire de pendants d'oreilles** en platine et or gris à décor de disques entièrement pavés de diamants taillés en brillant. (Réparation sur l'un). P. 23,6g.

2 200 €

183 **Bague** en or gris ornée d'un saphir ovale épaulé de deux diamants troïdia.
Poids du saphir : 5,02 cts.
Origine : Ceylan.
Avec certificat du Gem Research Swiss Lab -GRS- spécifiant sans indication de traitement thermique. P: 4,8 g.

8 000 €

184 **Bracelet ligne** en or gris orné de quarante neuf diamants taillés en brillant. P. 17,4g.

3 500 / 4 000 €

185 **Bague solitaire** en or gris ornée d'un diamant taillé en brillant.
Poids du diamant : 2,02 cts
Couleur : I
Pureté : VVS2.
Avec certificat HRD Antwerp Institute of Gemology. P. 7,1g.

12 000 €

186 **GRAFF - Alliance** en or gris entièrement sertie de diamants taillés en brillant. Signée Graff. P. 5,4g.

3 800 / 4 000 €

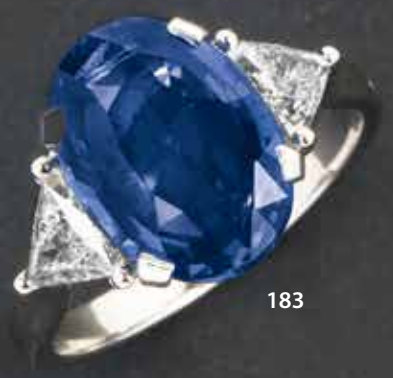

183

185

185
178
179
186
181
175
176
173
177
174
182
184
180

187 **Bague** en or jaune ornée d'un saphir cabochon bordé de pavages de diamants taillés en brillant. Tour de doigt : 53. P. 11,2g.

750 / 800 €

188 **Paire de boucles d'oreilles** en or gris ornées chacune d'un motif étoilé soutenant en pampille un cabochon de tanzanite. P. 12,3g.

1 700 / 1 800 €

189 **Bague** en or de deux couleurs pavée de diamants taillés en brillant. P. 10,8g.

900 / 1 000 €

190 **Paire de boucles d'oreilles** en or jaune et or gris pavées de diamants taillés en brillant. P. 11,3g.

2 000 / 2 500 €

191 **Bague** en or jaune ornée d'un saphir de Ceylan taillé en coussin dans un pavage de diamants taillés en brillant.
Poids du saphir : 5,07 cts. P. 9,6g.

1 500 / 2 000 €

192 **Bracelet articulé** en or jaune à motif de nœuds marins. P. 24g.

600 / 700 €

193 **Bague** en platine et or jaune ciselé ornée de trois diamants taillés en brillant bordés de diamants taillés en rose. P. 9,3g.

750 / 800 €

194 **Collier articulé** en or jaune orné de lignes de diamants. P. 47g.

1 500 / 1 800 €

195 **Bague solitaire** en or gris ornée d'un diamant taillé en brillant dans un entourage de diamants plus petits.
Poids du diamant principal : 1,70 ct environ. P. 4,4g.

5 000 / 5 500 €

196 **Bracelet «Cœurs»** en or de deux couleurs orné de pavages de diamants taillés en brillant. P. 26,4g.

1 000 / 1 200 €

197 **REPOSSI - Bague jonc** en or de deux couleurs ornée de lignes de diamants blancs alternées de lignes de diamants jaunes. Signée Repossi. P. 12,5g.

2 000 €

198 **Important pendentif «Cœur»** en or jaune orné de pavages de diamants taillés en brillant, diamants baguette et douze diamants mobiles en sertis clos. P. 31,1g.

1 100 / 1 200 €

199 **Bague** en or gris ornée d'un saphir coussin épaulé de diamants baguette.
Poids du saphir : 9,95 cts
Origine : Ceylan.
Avec certificat du Laboratoire Français de Gemmologie attestant sans modification thermique constatée. P. 9g.

7 500 €

195
199
191
189
198
187
194
197
193
190
196
192

200 **Broche** en or gris ajouré entièrement sertie de diamants taillés en brillant dont un plus important au centre. Époque Art Déco. P. 12,2g.

1 500 €

201 **Bague «Boule»** en or gris ornée d'un cabochon de saphir dans un entourage de diamants taillés en brillant et saphirs calibrés. P. 19,8g.

3 500 / 4 000 €

202 **PIAGET - Paire de pendants d'oreilles** en or gris ornés de diamants taillés en brillant. Signés Piaget. P. 8,5g.

1 500 / 1 700 €

203 **Alliance** en or gris entièrement sertie de diamants taillés en brillant.
Poids des diamants : 3,80 cts. Tour de doigt : 53. P. 9,4g.

2 800 / 3 000 €

204 **CHOPARD - Bracelet articulé** en or gris orné d'une breloque «Cœur» sertie de diamants taillés en brillant. Signé Chopard. P. 70,3g.

3 500 / 3 800 €

205 **CHOPARD - «Happy Diamonds». Bague «Cœur»** en or gris ornée de trois diamants mobiles dans un entourage de diamants plus petits. Signée Chopard. Tour de doigt : 55. P. 7,4g.

750 €

206 **Bague «Cœur»** en or gris pavée de diamants taillés en brillant. P. 7,4g.

380 / 400 €

207 **Bracelet articulé** en or gris 14k entièrement serti de diamant de taille princesse. P. 24,4g.

1 700 / 2 000 €

208 **REPOSSI - Bague** en or gris ornée d'un spinel taillé en cabochon épaulé de deux diamants taillés en rose bordés de lignes de diamants taillés en brillant.
Poids du spinel : 13,40 cts. Signée Repossi. P. 14,7g.

3 500 / 3 800 €

209 **CHOPARD - Collier articulé** en or gris orné de maillons sertis de diamants taillés en brillant. Signé Chopard. P. 69g.

3 500 / 4 000 €

210 **Bague solitaire** en or gris ornée d'un diamant taillé en brillant dans un double entourage de diamants plus petits.

Poids du diamant principal : 3,13 cts.
Couleur : J
Pureté : VSI.
Avec certificat HRD Antwerp Institute of Gemology. P. 8g.

25 000 / 28 000 €

211 **Alliance** en or gris entièrement sertie de diamants baguette.
Poids des diamants : 6 cts environ. Tour de doigt : 55. P. 7,3g.

4 500 / 5 000 €

210

210
201
208
203
211
200
209
205
206
202
207
204

212 **Paire de pendants d'oreilles** en or jaune mat et poli à décor de feuillage ornés chacun d'une perle de culture baroque. P. 21,3g.

450 / 500 €

213 **REPOSSI - Bague** en or jaune godronné orné d'une tourmaline rose taillée en cabochon. Signée Repossi. P. 12,2g.

600 / 800 €

214 **Bague** en or gris orné de trois pavages de diamants taillés en brillant. P. 8,9g.

400 €

215 **Bracelet** en or jaune orné de rubis taillés en poire et diamants taillés en brillant. P. 16g.

900 / 1 000 €

216 **Bague croisée** en or gris pavée de diamants taillés en brillant. P. 9,9g.

600 / 700 €

217 **Pendentif** en or jaune mat et poli à décor de feuillage orné d'une perle de culture baroque. P. 7,7g.

180 / 200 €

218 **Bague** en or gris ornée de diamants taillés en brillant dont un plus important au centre. P. 7,4g.

850 / 900 €

219 **Bracelet articulé** en or gris orné de diamants taillés en brillant. P. 6,6g.

300 / 400 €

220 **REPOSSI - Bague** en or gris godronné ornée d'une tourmaline rose taillée en cœur dans un entourage de diamants taillés en brillant. Signée Repossi. P. 11,3g.

1 500 / 1 700 €

221 **Pendentif** en or gris orné d'un motif «Fleur» entièrement serti de diamants taillés en brillant retenant en pampille une importante émeraude poire dans un entourage de diamants taillés en brillant.
Poids de l'émeraude : 17,13 cts.
Avec examen du Laboratoire Français de Gemmologie. P. 9,9g.

9 500 €

222 **Bague** en or de trois couleurs ornée de pavages de diamants taillés en brillant. P. 10,5g.

700 / 900 €

223 **LALAOUNIS - Collier «Torque»** en or jaune orné de deux motifs sertis de rubis et saphirs. Signé Ilias Lalaounis. P. 63,6g.

2 000 €

224 **Bague** en or gris ornée d'un diamant radiant dans un double entourage de diamants taillés en brillant.
Poids du diamant radiant : 2,42 cts
Couleur : Fancy Yellow
Pureté : SI1.
Avec certificat GIA - Gemological Institute of America. P. 7,1g.

11 000 / 12 000 €

224

224

220

213

218

216

221

223

222

214

212

217

219

215

225 **MAUBOUSSIN - Bague** en or jaune torsadé ornée de malachite et diamants taillés en brillant. Signée Mauboussin. Tour de doigt : 54. P. 5g.

500 €

226 **Paire de boucles d'oreilles «Nœuds»** en or jaune serties de diamants taillés en brillant. P. 29,6g.

1 100 / 1 200 €

227 **POMELLATO - Bague** en or jaune et or gris amati ornée d'une iolite taillée à facettes. Signée Pomellato. P. 19,5g.

650 / 750 €

228 **LALAOUNIS - Bracelet souple** orné de cinq rangs de boules d'or jaune godronnées. Poinçon de Ilias Lalaounis. P. 74g.

2 000 / 2 500 €

229 **Bague solitaire** en or gris ornée d'un diamant taillé en brillant épaulé de diamants baguette.
Poids du diamant : 5,08 cts. P. 5,1g.

38 000 / 40 000 €

230 **VAN CLEEF & ARPELS - «Une Journée à Paris. Paire de boutons d'oreilles «Trèfle»** en or jaune ajouré. Signés Van Cleef & Arpels. P. 4,4g.

400 / 450 €

231 **VAN CLEEF & ARPELS - Collier** en or jaune orné de sept motifs sertis de diamants taillés en brillant. Signé Van Cleef & Arpels et numéroté. Long : 35 cm. P. 45,7g.

3 000 / 3 500 €

232 **REPOSSI - «Tiare Amethyste». Bague** en or gris, la monture sertie de diamants taillés en brillant dont huit plus importants ornée d'une importante améthyste taillée à facettes.
Poids de l'améthyste : 50,14 cts. Signée Repossi. P. 26g.

6 000 / 6 500 €

233 **Paire de boucles d'oreilles** en or gris ornées chacune d'un diamant de taille coussin dans un entourage de diamants taillés en brillant.
Poids des diamants : 4,05 cts
Couleur : Fancy Yellow
Pureté : SI1
et 4,11 ct
Couleur : Fancy Yellow
Pureté : SI2. P. 8,8g.

45 000 / 48 000 €

234 **VAN CLEEF & ARPELS - Bague** en or jaune torsadé ornée d'un anneau de jadéite . Signée Van Cleef & Arpels Et numérotée. P. 15g.

900 / 1 000 €

229

232

229
227
232
233
225
234
230
226
230
228

235 **Collier** en or gris orné d'un pendentif serti d'un diamant taillé en brillant. P. 4,5g.

280 €

236 **Bague** en or jaune ornée d'un rubis ovale épaulé de quatre diamants baguette et deux diamants taillés en brillant. P. 5,6g.

300 / 350 €

237 **Chaîne et pendentif** en or gris entièrement serti de diamants taillés en brillant. P. 7,5g.

1 000 €

238 **Bague** en or gris ornée d'un diamant taillé en brillant épaulé de deux motifs entrelacés pavés de diamants. P. 4,9g.

400 / 500 €

239 **Bracelet rigide de perles de culture** orné d'un motif central serti de diamants bruns. P. Brut 24,1g.

600 €

240 **Bague** en or gris ajouré ornée d'un cabochon de rubis dans un entourage de diamants taillés en brillant. P. 9,9g.

1 100 / 1 200 €

241 **TIFFANY & CO - Collier et pendentif** en or rose serti d'un diamant taillé en brillant. Signé Tiffany & Co. P. 1,4g.

200 / 250 €

242 **CARTIER - Bague «C»** en or gris émaillé noir. Signée Cartier. P. 11,1g.

400 / 500 €

243 **Bracelet de perles de culture** orné d'un motif central serti de diamants taillés en brillant. P. Brut 27,9g.

1 000 €

244 **Bague** en or jaune ornée d'un saphir ovale dans un entourage de diamants taillés en brillant, diamants navette et diamants baguette. P. 5,6g.

350 €

245 **Bracelet articulé** en or gris orné de nacre et de diamants taillés en brillant. P. 20,3g.

1 000 €

246 **Bague jonc** en or rose ornée de deux lignes de diamants baguette alternées de lignes de diamants taillés en brillant. *Poids des diamants :* 2,50 cts. P. 7,8g.

1 500 €

247 **Paire de boutons d'oreilles** en or gris ornés chacun d'un diamant taillé en brillant dans un entourage de diamants plus petits.
Poids des diamants : 0,30 ct environ chacun. P. 3,1g.

900 / 1 000 €

248 **Bague** en or jaune torsadé ornée d'un diamant taillé en brillant dans un entourage de diamants plus petits.
Poids du diamant : 0,67 ct. P. 7,5g.

1 000 €

249 **Paire de pendants d'oreilles** en or gris ornés chacun d'une ligne de diamants taillés en brillant soutenant une goutte de corail «peau d'ange». P. 9,8g.

600 €

250 **Bague** en or jaune ornée de cinq diamants taillés en brillant. P. 4,5g.

600 €

251 **Collier de boules de corail peau d'ange.** Le fermoir en or jaune godronné. Diamètre des boules de corail : 14,5 à 11,8mm. Longueur : 53cm.

2 000 €

252 **Bague** en or jaune ornée d'un rubis rectangulaire dans un entourage de diamants taillés en brillant. P. 7,9g.

400 / 500 €

253 **Paire de pendants d'oreilles** en or gris entièrement sertis de diamants et ornés chacun de trois rubis ovales. P. 19,8g.

2 200 €

254 **CARTIER - LOVE. Anneau** en or gris orné d'un diamant taillé en brillant. Signé Cartier. Tour de doigt : 50. P. 4,7g.

350 / 400 €

255 **Bague jonc** en or gris ornée de lignes de diamants baguette bordées de lignes de diamants taillés en brillant.
Poids des diamants : 6 cts. P. 19,2g.

3 500 / 4 000 €

240
244
236
238
250
248
243
246
239
237
253
235
245
251

256 **Paire de pendants d'oreilles** en or jaune ornés de péridots et de topazes alternés de petits diamants taillés en brillant. P. 17,3g.

400 / 500 €

257 **Bague** en or gris ornée de rubis, saphirs, émeraudes et diamants taillés en brillant. P. 8g.

400 / 600 €

258 **MARPPIN & WEBB: Collier souple** en or jaune. Signé Mappin & Webb. (Manque). P. 42,3 g.

750 €

259 **MAUBOUSSIN - Bague «Cœur»** en or jaune ornée d'une améthyste taillée en cœur dans un entourage de saphirs jaunes et saphirs roses. Signée Mauboussin. P. 11,1g.

800 / 1 000 €

260 **Broche** en or de deux couleurs ornée d'une émeraude dans un entourage de diamants taillés en rose. P. 7,2g.

250 / 300 €

261 **Bague** en or gris ornée d'un rubis ovale dans un entourage de diamants taillés en brillant. P. 4,1g.

600 €

262 **Paire de boucles d'oreilles** en or de deux couleurs ornées chacune d'une émeraude rectangulaire à pans coupés taillée à degrés dans un entourage de diamants taillés en rose. P. 9,3g.

350 €

263 **Bague croisée** en or jaune ornée d'un saphir taillé en poire bordé de deux lignes de diamants taillés en brillant. P. 7,6g.

550 / 600 €

264 **Bracelet de trois rangs de perles de culture.** Le fermoir en or gris serti de diamants. P. 42,6g.

230 / 250 €

265 **Bague** en or gris ornée d'un saphir ovale épaulé de deux diamants taillés en brillant. P. 5,6g.

250 / 300 €

266 **Paire de pendants d'oreilles** en or gris et or jaune ornés chacun d'une améthyste taillée à facettes surmontée d'un motif tourbillon serti de diamants taillés en brillant. P. 10,3g.

400 / 600 €

267 **REPOSSI - Bague** en or jaune et bois exotique ornée d'une topaze bleue rectangulaire dans un entourage de diamants taillés en brillant. Signée Repossi. Tour de doigt : 52. P. 18,3g.

1 500 / 2 000 €

268 **Paire de boucles d'oreilles** en or gris ornées chacune d'une perle de culture des Mers du Sud surmontée d'un diamant taillé en brillant. Diamètre des perles : 12,5mm. P. 10,2g.

800 €

269 **Bague** en or de deux couleurs ornée d'une émeraude rectangulaire à pans coupés taillée à degrés dans un entourage de diamants baguette. P. 10,8g.

700 / 800 €

270 **Bracelet manchette** en or jaune orné de saphirs. P. 105g.

1 800 / 2 000 €

267
269
259
257
263
260
261
265
262
258
268
256
264
266
270

271 **Collier souple** en or gris orné d'un motif guirlande et nœud sertis de diamants taillés en brillant. P. 14,3g.

600 €

272 **Bague** en or jaune ornée de quatre lignes de diamants taillés en brillant. P. 9,5g.

600 €

273 **Collier articulé** en or jaune orné de pierres fines de couleurs : améthystes, péridots, citrines, grenats etc... P. 12,2g.

380 / 420 €

274 **Bague** en or jaune ornée de trois grenats. P. 7,5g.

280 / 300 €

275 **Bracelet articulé** en or jaune orné de pierres fines de couleurs. P. 5,8g.

280 / 300 €

276 **Bague** en or jaune ornée d'une émeraude à pans coupés taillée à degrés épaulée de deux lignes de diamants taillés en brillant. P. 9,1g.

500 / 600 €

277 **Chaîne et pendentif «Cœur»** en or gris entièrement serti de diamants taillés en brillant. P. 10,4g.

550 / 600 €

278 **Bague** en or gris ornée d'une émeraude de Colombie rectangulaire à pans coupés taillée à degrés épaulée de lignes de diamants taillés en brillant. P. 14,9g.

3 000 €

279 **Bague** en or jaune ornée d'améthystes taillées en cœur et de diamants taillés en brillant. P. 6,4g.

320 / 350 €

280 **Paire de pendants d'oreilles** en or et argent entièrement pavés de saphirs multicolores. P. 20,2g.

900 / 1 000 €

281 **Bague** en or gris ornée d'un motif central serti de saphirs multicolores sur un pavage de saphirs bleus et diamants taillés en brillant. P. 19,6g.

3 000 €

282 **Collier** en or jaune orné d'un motif central «Cœur» serti d'un saphir cabochon dans un entourage de diamants taillés en brillant bordé de saphirs et diamants. P. 35,3g.

1 200 / 1 400 €

283 **Paire d'anneaux d'oreilles** en or jaune ornés chacun d'une ligne de diamants taillés en brillant. P. 10,4g.

400 €

284 **Bague solitaire** en or gris ornée d'un diamant taillé en brillant pesant 1,35 ct environ. P. 18,4g.

4 500 €

285 **Bracelet ligne** en or gris entièrement serti de diamants taillés en brillant. P. 4,7g.

600 / 700 €

286 **Bague** en or gris ornée d'un saphir ovale épaulé de six diamants taillés en brillant.
Poids du saphir : 5,51 cts. P. 7,23g.

3 500 / 4 000 €

287 **Bague «jonc»** en or jaune godronné ornée d'une topaze bleue. p:18,2 g.

250 €

284
286
278
283
279
274
282
271
277
280
276
287
275
285
273

288 **Chaîne giletière** en or jaune ornée d'une clef et d'un médaillon porte photo en or. XIX° siècle. P. Brut 23,7g.
650 €

289 **Bague «Toi et Moi»** en or gris ornée d'un diamant taillé en brillant et d'un saphir. P. 3,8g.
2 500 / 2 800 €

290 **Broche** en platine et or gris ajouré ornée d'un diamant taillé en brillant bordé de diamants taillés en rose. Époque Art Déco. P. 7,2g.
600 €

291 **CARTIER - TRINITY. Bague trois anneaux** en or de trois couleurs. Signée Cartier - Paris. Tour de doigt : 49. P. 4,8g.
500 / 550 €

292 **Bracelet souple** en or jaune à décor d'écailles. Vers 1950. P. 47,3g.
1 500 €

293 **Bague** en or gris ornée d'un diamant taillé en brillant dans un entourage de diamants plus petits. P. 5,5g.
1 000 / 1 200 €

294 **Paire de boutons de manchettes** en or gris ornés chacun d'un diamant taillé en brillant. P. 7,1g.
500 / 600 €

295 **DUNHILL - Coupe cigare** en or jaune, la lame en acier. Signé Dunhill. P. brut 16g.
350 / 400 €

296 **BULGARI - Paire de boutons de manchettes** en or jaune et acier. Signée Bulgari. P. 15,1g.
450 €

297 **CARTIER - MUST. Montre de poignet** en vermeil, cadran à chiffres romains. Mouvement à quartz. Bracelet de cuir marron avec boucle ardillon en vermeil. Signée Cartier. P. Brut 19,1g.
200 / 250 €

298 **Paire de boucles d'oreilles** en or gris ornées de diamants taillés en brillant et diamants princesse. P. 5,7g.
1 100 / 1 200 €

299 **Bague** en or jaune et or gris orné d'un saphir ovale dans un pavage de diamants taillés en brillant. P. 6,3g.
600 €

300 **Paire de pendants d'oreilles «Nœuds»** en or gris sertis de diamants retenant en pampille une aigue marine poire. P. 7,3g.
300 / 350 €

301 **Bague** en or gris ornée d'un diamant taillé en brillant épaulé de deux pierres bleues. Vers 1930. P. 8,2g.
700 / 800 €

302 **Bracelet souple** en or de deux couleurs à motif de nœud de passementerie. P. 10,4g.
320 / 350 €

303 **Collier souple** en or de deux couleurs à motif de nœud de passementerie. P. 18,8g.
600 / 650 €

304 **Alliance** en or gris entièrement sertie de diamants taillés en brillant. Tour de doigt : 52. P. 5g.
1 300 / 1 500 €

305 **Bracelet souple** en or gris 14k orné d'une ligne de douze diamants taillés en brillant. P. 13g.
800 / 900 €

306 **Bague** en or gris ornée d'un diamant taillé en brillant dans un double entourage de diamants et rubis navette. P. 8,8g.
700 / 800 €

307 **Pendentif «Cœur»** en or jaune serti de diamants taillés en brillant dont trois plus importants. P. 9,7g.
450 €

308 **Bague** en platine ornée d'un saphir dans un entourage de diamants taillés en brillant. Vers 1925. P. 5,6g.
850 / 900 €

309 **Broche** en or gris ajouré ornée de trois diamants taillés en brillant bordés de diamants taillés en rose. P. 7,7g.
400 / 500 €

310 **Bague** en platine ornée d'une émeraude taillée à facettes dans un entourage de diamants taillés en brillant. P. 5,2g.
550 / 600 €

311 **Collier souple** en or jaune tressé. P. 25,1g.
400 / 450 €

312 **Bague** en or jaune et platine ornée d'un rubis ovale dans un entourage de diamants taillés en brillant. P. 5,8g.
1 100 / 1 300 €

313 **Paire de boucles d'oreilles** en or jaune ornées chacune de cinq diamants taillés en brillant retenant en pampille une perle de culture grise de Tahiti. P. 7g.
350 / 400 €

314 **Bague solitaire** en or gris ornée d'un diamant ovale épaulé de diamants trapèze et de diamants taillés en brillant. *Poids du diamant :* 0,75 ct. P. 7,2g.
1 500 €

315 **Paire de boucles d'oreilles** en or jaune ornées chacune de deux lignes de rubis calibrés alternées de trois lignes de diamants taillés en brillant. P. 7,8g.
550 / 600 €

316 **Bague** en or gris ornée d'un rubis et d'un diamant taillés en poire alternés par un diamant baguette. P. 3,2g.
600 €

317 **Paire de boucles d'oreilles** en or gris ornées d'un nœud retenant en pampille un cœur pavé de diamants taillés en brillant. P. 3,8g.
350 €

318 **Bague** en or jaune ornée d'un saphir ovale dans un entourage de saphirs et diamants taillés en brillant. P. 4,07g.
800 / 1 000 €

319 **Pendentif** en or jaune ciselé orné d'un cabochon de turquoise. P. 26,3g.
450 €

320 **Bague** en or jaune ajouré ornée d'un diamant taillé en brillant en serti clos. Vers 1950. P. 5,8g.
450 €

321 **Paire de boucles d'oreilles** en or de deux couleurs pavées de diamants taillés en brillant. P. 5,5g.
950 / 1 000 €

322 **Bracelet articulé** en or jaune à maille cordé. P. 10,6g.
320 / 350 €

323 **Bague** en or gris ornée d'un saphir cabochon épaulé de quatre diamants taillés en brillant dans un entourage de diamants plus petits. P. 5,8g.
800 / 900 €

324 **Bague** en or jaune ornée de trois lignes de rubis calibrés alternées de quatre lignes de diamants taillés en brillant. P. 8,6g.
450 €

325 **Paire de boucles d'oreilles** en or jaune et or gris ornées de pavages de diamants taillés en brillant. P. 15,1g.
500 / 600 €

326 **Bague jonc** en or jaune ornée d'un saphir ovale épaulé de lignes de diamants taillés en brillant et diamant princesse. (Egrisure sur le saphir). P. 6,5g.
1 200 / 1 400 €

327 **Paire de boucles d'oreilles** en or gris ornées de diamants taillés en brillant. P. 5g.

350 / 380 €

328 **Bague** en or jaune ornée de trois saphirs ovales alternés de diamants taillés en brillant. P. 5,4g.

300 €

329 **Collier de deux rangs de perles de culture** orné d'un motif central en or de deux couleurs et serti de diamants taillés en brillant soutenant en pampille une perle de culture poire. P. Brut 30,8g.

700 / 800 €

330 **Bague** en or jaune ornée d'un rubis ovale dans un entourage de diamants baguette et diamants taillés en brillant. P. 4,5g.

600 / 650 €

331 **Paire de boutons d'oreilles «Fleurs»** en or gris ornés chacun de diamants taillés en brillant et diamants baguette. P. 2,3g.

450 / 500 €

332 **Bague** en or jaune ornée d'un saphir ovale dans un entourage de diamants taillés en brillant. P. 4,4g.

450 / 500 €

333 **Paire de pendants d'oreilles** en or gris ornés chacun d'une goutte de corail surmontée d'une ligne de diamants taillés en brillant. P. 7g.

500 / 550 €

334 **Bague** en or jaune godronné orné d'une topaze bleue taillée en cœur. P. 14,9g.

450 €

335 **Paire de boutons d'oreilles «navette»** en or gris ornés de diamants taillés en brillant dans un entourage de diamants baguette. P. 2,8g.

400 / 500 €

336 **Bague jonc** en or gris ajouré à décor de cœurs sertis de diamants taillés en brillant. P. 11,3g.

500 €

337 **Paire de boucles d'oreilles** en or de deux couleurs ornées de diamants taillés en brillant. P. 5,4g.

420 / 450 €

338 **Paire de boutons de manchettes** en or gris ornés de nacre et diamants taillés en brillant. P. 7,2g.

500 / 600 €

339 **Bague** en or gris ornée d'un saphir gravé à décor de fleurs dans un entourage de diamants taillés en brillant et diamants trapèze. P. 10,2g.

1 200 / 1 400 €

340 **Bague chevalière** en or jaune godronné gravée d'armoiries sur agate. P. 4,2g.

400 €

341 **Paire de boucles d'oreilles** en or gris serties de diamants taillés en brillant. P. 5,4g.

400 / 500 €

342 **Bague** en or jaune ornée d'un saphir ovale dans un entourage de diamants taillés en brillant. P. 4,2g.

280 / 350 €

343 **Collier de perles de culture japonaises Akoia.** Le fermoir en or jaune serti de diamants taillés en brillant. Diamètre des perles : 7mm.

200 / 300 €

344 **Bague «Boucle»** en or jaune ornée d'un saphir et de diamants taillés en brillant. P. 9,8g.

450 €

345 **Bague** en or jaune ornée d'un rubis ovale dans un entourage de diamants taillés en brillant. P. 3,7g.

320 / 350 €

346 **Chaîne et pendentif «Cœur»** en or gris entièrement serti de diamants taillés en brillant. P. 6,7g.

350 €

347 **Anneau** en or gris à décor de pointes de diamants serti de diamants. Tour de doigt : 55. P. 5,7g.

450 €

348 **Lot de trois bagues** en or 14k et argent ornées de diamants, rubis, émeraudes et saphirs. P. 27,6g.

600 €

349 **Paire de boucles d'oreilles** en or gris ornés de diamants taillés en brillant dont un plus important en pampille. P. 4,5g.

350 €

350 **Bague** en or jaune ornée d'une émeraude ovale bordée de diamants taillés en brillant. P. 5,6g.

350 / 400 €

351 **Paire de boucles d'oreilles** en or gris ornées chacune d'une perle de culture «bouton» surmontée d'un motif serti de diamants taillés en brillant et d'une perle de culture plus petite. P. 9,8g.

250 €

352 **ALDEBERT - Bague** en or jaune ornée de rubis et diamants taillés en brillant. Signée Aldebert. P. 4,2g.

280 €

353 **Broche «Boucle de Ceinture»** en or jaune ornée d'améthystes. P. 8,3g.

150 / 200 €

354 **Bague** en argent ornée d'un saphir ovale bordé de diamants taillés en brillant. P. 6,4g.

250 / 300 €

355 **Lot de trois bagues** en or jaune 14k et argent ornées de rubis et diamants taillés en rose. P. 17,5g.

400 €

356 **Pendentif** en or jaune orné d'une panthère sur fond d'onyx. P. Brut 56,6g.

200 €

357 **Chevalière** en or jaune gravée d'initiales. P. 17,3g.

280 / 300 €

358 **Lot de deux bagues :** l'une en or gris pavée de diamants taillés en brillant, l'autre en or gris noirci pavée de saphirs roses. Tour de doigt : 55-56. P. 7,9g.

350 / 400 €

359 **Lot comprenant :** un bracelet en or. P. 15g ; Deux pièces de 50 Francs Français en argent ; Deux pendentifs et une croix en métal sertis de pierres et une bourse, un face à main et un bracelet en argent. Poids Brut 123,1g.

300 €

360 **Bague** en or jaune ornée d'un pavage de rubis bordés de diamants. P. 6,8g.

400 €

361 **Paire de boucles d'oreilles** en or jaune ornées chacune d'un rubis ovale bordé de diamants. P. 10,2g.

400 €

362 **Bague jarretière** en platine ornée d'une ligne de diamants taillés en brillant sur un anneau entièrement serti de diamants taillés en rose. Tour de doigt : 52-53. P. 3,6g.

400 / 450 €

363 **Paire de pendants d'oreilles** en or jaune ornés de turquoises et de diamants taillés en brillant. P. 20,1g.

320 / 350 €

364 **Bague «Toi et Moi»** en or jaune ornée d'une perle de culture, d'un diamants taillé en brillant et de deux émeraudes. P. 3,8g.

250 €

365 **Paire de boucles d'oreilles** en or jaune ornés chacune d'une émeraude ovale dans un entourage de pierres blanches. P. 5,4g.

300 / 350 €

366 **Bague** en or jaune ornée d'une émeraude ovale dans un entourage de pierres blanches. P. 4g.

280 €

367 **Deux pendentifs** en jade.

150 / 200 €

368 **Bague** en or jaune et or gris ornée de diamants taillés en brillant. P. 5g.

320 / 350 €

369 **Broche** en or jaune ornée d'un camée représentant une jeune femme. On y joint un pendentif ouvrant en or jaune orné d'une miniature peinte. P. Brut 34,1g.

100 / 150 €

370 **Bague** en or jaune ornée de saphirs calibrés alternés de lignes de diamants. P. 7,8g.

400 €

371 **Lot de deux bagues** en or 14k et argent ornées de pierres rouges, diamants et émeraudes. P. 12,7g.

200 / 250 €

372 **Bague** en or jaune ornée de cinq diamants taillés en brillant. P. 3g.

450 €

373 **Collier de deux rangs de perles de culture** en chute et un rang de turquoise. Fermoir en argent.

140 / 160 €

374 **Bague** en or jaune ornée d'un rubis ovale épaulé de diamants taillés en brillant. P. 4,2g.

300 €

375 **Collier de perles de culture** en chute. Le fermoir en argent serti de pierres.

50 / 100 €

376 **Bague «jonc»** en or jaune. p: 13,2 g.

180 €

377 **Lot de deux chaînes** en or ornées de pendentifs sertis de diamants et pierres blanches. P. 6,06g.

120 / 180 €

378 **Bague triple jonc** en or de trois couleurs mat et poli. P. 7,6g.

220 / 250 €

379 **Lot de trois colliers fantaisie** ornés de pierres, perles de culture et strass.

100 / 200 €

380 **Bague** en or gris à décor d'un nœud retenant un cœur pavé de diamants taillés en brillant. P. 3,7g.

230 / 250 €

381 **MONTBLANC - Stylo à bille** en métal doré et bakélite noir. Signé Montblanc.

60 / 100 €

382 **Bague** en or jaune ornée de trois saphirs ovales épaulés de deux lignes de diamants taillés en brillant. P. 6,4g.

300 €

383 **Huit rangs de rubis facetés.**

100 / 200 €

384 **Bague** en or gris ornée de diamants taillés en brillant. P. 3,7g.

150 / 200 €

385 **Lot de deux chaînes** en or jaune ornées de lapis-lazuli. p: 5,1 g.

60 / 80 €

386 **Bague jonc** en or jaune ornée d'un saphir ovale épaulé de deux pavages de diamants taillés en brillant. (Un diamant égrisé). P. 6,6g.

100 / 150 €

387 **Lot comprenant :** un collier en or jaune orné d'un motif «fer à cheval» orné d'une goutte de turquoise et d'une chaînette orné de deux motifs «Trèfle» dont un en turquoise. P. 5,76g.

150 / 200 €

388 **Bague** en or gris ornée d'une perle de culture dans un entourage de diamants baguette. P. 3,3g.

150 / 200 €

389 **Bague Marquise** en or jaune ornée d'un grenat dans un entourage de diamants taillés en rose, on y joint une bague en or jaune ornée d'une pierre bleue bordée de diamants. P. 4,4g.

50 / 70 €

390 **Médaille** en or jaune émaillé polychrome représentant la Sainte Vierge. P. 2,7g.

30 / 50 €

391 **Bague** en or jaune ornée d'un rubis bordé de diamants taillés en brillant. P. 4,1g.

80 / 100 €

392 **Trois boutons de plastron** en platine et or jaune ornés de perles. On y joint une bélière en or. P. Brut 4,8g.

30 / 50 €

393 **Bague** en or jaune ornée d'une émeraude ovale épaulée de deux diamants taillés en brillant. P: 5 g.

120 €

394 **Collier articulé** en or jaune 14k orné d'un motif central serti d'une agate gravée représentant le profil d'une femme. P. 11,5g.

200 €

395 **Alliance** en or gris ornée de diamants taillés en brillant. Tour de doigt : 53. P. 2,8g.

320 / 350 €

396 **Bague** en or jaune ornée d'une émeraude rectangulaire à pans coupés épaulée de quatre lignes de diamants taillés en brillant. P. 7g.

280 / 320 €

397 **Bague** en or de deux couleurs ornée d'une émeraude rectangulaire à pans coupés taillée à degrés dans un entourage de diamants taillés en rose. P. 5,5g.

220 / 250 €

398 **Paire de boutons d'oreilles** en or jaune ornés chacun d'une émeraude ovale. P. 2,8g.

100 / 120 €

NOTES

NOS PROCHAINES VENTES

HAUTE-COUTURE – **LUNDI 16 MARS** - Hôtel Drouot

MONTRES & HORLOGERIE – **LUNDI 23 MARS** - Hôtel Drouot

LIVRES & MANUSCRITS – **VENDREDI 27 MARS** - Hôtel Drouot

BIJOUX anciens & modernes – **LUNDI 30 MARS** - Hôtel Drouot

BIJOUX anciens & modernes – **VENDREDI 17 AVRIL** - Hôtel Drouot

LOUIS VUITTON – **LUNDI 20 AVRIL** - Hôtel Drouot

LIVRES & MANUSCRITS – **MERCREDI 29 AVRIL** - Hôtel Drouot

BIJOUX anciens & modernes – **MERCREDI 20 MAI** - Hôtel Drouot

ORIENTALISME & ART ISLAMIQUE – **VENDREDI 22 MAI** - Hôtel Drouot

HERMES – **LUNDI 1er JUIN** - Hôtel Drouot

DESSINS, TABLEAUX, MOBILIER & OBJETS D'ART – **MERCREDI 3 JUIN** - Hôtel Drouot

LIVRES & MANUSCRITS orientalistes – **JEUDI 4 JUIN** - Hôtel Drouot

ARTS D'ASIE – **MERCREDI 10 JUIN** - Hôtel Drouot

BIJOUX anciens & modernes – **LUNDI 22 JUIN** - Hôtel Drouot

MONTRES & HORLOGERIE – **MARDI 23 JUIN** - Hôtel Drouot

Diamonds • The 4 C's

Cut

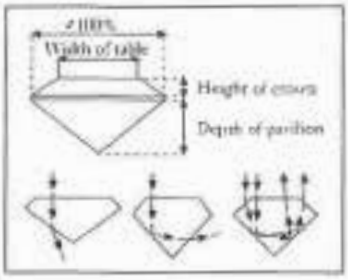

Round Brilliant · Oval · Marquise · Pear · Heart · Emerald

Colour (G.I.A.)

D E F G H I J K L M N O P Q S – Z

Blue White · Ice White · Fine White · White · Top Commercial White · Commercial White · Top Silver · Silver Cape · Light Cape · Cape · Dark Cape

Clarity (G.I.A.)

FL IF — Flawless

VVS_1 VVS_2 — Very, very small inclusions

VS_1 VS_2 — Very small inclusions

SI_1 SI_2 — Small inclusions

I_1 I_2 I_3 — Inclusion

Carat

0.01 carat 1.35 mm · 0.02 carat 1.70 mm · 0.03 carat 2.00 mm · 0.05 carat 2.40 mm · 0.10 carat 3.00 mm · 0.15 carat 3.40 mm · 0.20 carat 3.80 mm · 0.25 carat 4.10 mm

0.30 carat 4.40 mm · 0.40 carat 4.70 mm · 0.50 carat 5.00 mm · 0.75 carat 5.80 mm · 1.00 carat 6.50 mm · 2.00 carat 8.20 mm · 3.00 carat 9.50 mm · 4.00 carat 10.50 mm

NOTICE BIJOUX

Les bijoux annoncés dans notre catalogue en or jaune ou or gris sans mention de titrage sont toujours en or 18k, c'est-à-dire 750 o/oo - Or 14k : 585 o/oo - Or 9k : 375 o/oo.

GARANTIE des MÉTAUX PRÉCIEUX

	OUVRAGES NEUFS		OUVRAGES d'OCCASION		OUVRAGES NEUFS et d'OCCASION	
	POINÇONS DE TITRE	PETITE GARANTIE	ORIGINE FRANÇAISE	ORIGINE ÉTRANGÈRE OU INCERTAINE		
OR	999 ‰ 24k 916 ‰ 22k 750 ‰ 18k AIGLE	750 ‰	750 ‰ AIGLE	HIBOU Pour bas titre < 375 ‰	585 ‰ 14k COQUILLE SAINT-JACQUES	375 ‰ 9k TRÈFLE
ARGENT	999 ‰ 925 ‰ 800 ‰ MINERVE	800 ‰	800 ‰ MINERVE	CYGNE Pour bas titre < 800 ‰		
PLATINE	999 ‰ 950 ‰ 900 ‰ 850 ‰ CHIEN	850 ‰	MASCARON			

MONNAIE DE PARIS

	POINÇONS DIVERS			
Pour autant que le poids du métal précieux accessoire (OR ou ARGENT) soit au moins égal à 3% de celui de l'ouvrage		MIXTE SANGLIER et AIGLE	MIXTE SANGLIER et AIGLE	HIBOU + OU CYGNE + Selon proportion du métal dominant

Octobre 2009

	MÉTAUX PRÉCIEUX et COMMUNS JUXTAPOSÉS			
	OUVRAGES NEUFS		OUVRAGES d'OCCASION	
	50 % ET +	- de 50 %	50 % ET +	- de 50 %
OR JUXTAPOSÉ à MÉTAL COMMUN				
ARGENT JUXTAPOSÉ à MÉTAL COMMUN				

CONDITIONS GÉNÉRALES DE VENTE

COMMISSION ACHETEUR
L'acquéreur paiera à l'ordre de GROS & DELETTREZ, en sus du prix d'adjudication, une commission acheteur de 28% TTC.

CONDITIONS ET INFORMATIONS DESTINÉES AUX ACHETEURS
La vente est soumise à la législation française et aux conditions imprimées dans ce catalogue. Il est important de lire les conditions qui suivent. Des informations utiles sont données sur la manière d'acheter aux enchères. Notre équipe se tient à votre disposition pour vous renseigner et vous assister.

T.V.A.
Tous les lots seront vendus sous le régime de la marge.
Toute TVA facturée sera remboursée aux personnes non résidentes de l'Union Européenne à condition qu'elles en fassent la demande écrite au service comptable dans un délai de 3 mois après la vente, et sur présentation de l'exemplaire 3 du document douanier d'exportation (DAU) sur lequel GROS & DELETTREZ devra figurer comme expéditeur et l'acheteur comme destinataire. L'exportation doit intervenir dans les délais légaux.

AVANT LA VENTE

Caractère indicatif des estimations
Les estimations sont fournies à titre indicatif. Toute offre dans la fourchette de l'estimation basse et de l'estimation haute a des chances raisonnables de succès. Nous vous conseillons toutefois de nous consulter avant la vente car les estimations peuvent faire l'objet de modifications.
Les estimations figurant dans le catalogue de vente ne comprennent pas la commission acheteur.

L'état des lots
Nous sommes à votre disposition pour vous fournir un rapport détaillé sur l'état des lots.
Tous les biens sont vendus dans l'état dans lequel ils se trouvent au moment de la vente avec leurs imperfections ou défauts. Les dimensions, les couleurs et les poids des objets sont donnés à titre indicatifs et ne sont pas contractuels.
Aucune réclamation ne sera possible relativement aux restaurations d'usage et petits accidents. Il est de la responsabilité de chaque futur enchérisseur d'examiner attentivement chaque lot avant la vente et de se fier à son propre jugement afin de prendre connaissance de ses caractéristiques et de ses éventuelles réparations ou restaurations. Il ne sera admis aucune réclamation une fois l'adjudication prononcée.
[Montres et bijoux]
- Les cadrans restaurés ou repeints, constituant une mesure conservatoire et non un vice, ne seront pas signalés. L'état des bracelets ainsi que l'étanchéité des montres à fond vissé ne sont pas garantis, ainsi que l'authenticité des boucles déployantes ou des boucles à ardillons. Il est à noter que la plupart des montres résistantes à l'eau ont été ouvertes pour identifier le type et la qualité du mouvement.
- On ne peut garantir que ces montres soient encore résistantes à l'eau et il est conseillé à l'acheteur de consulter un horloger avant d'utiliser l'objet.
- Les dimensions des montres sont données à titre indicatif.
- L'absence d'indication de restauration ou d'accident n'implique nullement qu'un bijou soit exempt de défaut.
- Les pierres précieuses et fines peuvent avoir fait l'objet de traitements destinés à les mettre en valeur. (Ex. : huilage des émeraudes, traitement thermique des rubis et des saphirs, blanchissement des perles).
- Ces traitements sont traditionnels et admis par le marché international du bijou.
- Vu la recrudescence des nouveaux traitements, les pierres présentées pendant la vente sans certificats sont vendues sans garantie quant à un éventuel traitement.
- Il est précisé que l'origine des pierres et la qualité (couleur et pureté des diamants) reflètent l'opinion du laboratoire qui émet le certificat. Il ne sera admis aucune réclamation si un autre laboratoire émet une opinion différente, et ne saurait engager la responsabilité du commissaire-priseur et de l'expert.

[Tableaux]
- Le ré-entoilage, le parquetage ou le doublage constituant une mesure conservatoire et non un vice ne seront pas signalés. Les dimensions sont données à titre indicatif.

Exposition avant la vente
L'exposition précédant la vente est ouverte à tous.
GROS & DELETTREZ s'efforce d'exposer les objets de la manière la plus sûre dans un souci de sécurité. Toute manipulation d'objet non supervisée par la société GROS & DELETTREZ se fait à votre propre risque.

LES ENCHÈRES
Les enchères peuvent être portées en personne, par téléphone ou par l'intermédiaire d'un tiers. Les enchères seront conduites en euros. Un convertisseur de devises pourra être visible pendant les enchères à titre purement indicatif, seul le prix en euros faisant foi.

Comment enchérir en personne
Pour enchérir en personne dans la salle, il est recommandé de se présenter auprès de la société GROS & DELETTREZ avant que la vente aux enchères ne commence.
Chaque enchérisseur devra s'enregistrer auprès de la société GROS & DELETTREZ avant la vacation en fournissant ses coordonnées et des garanties bancaires. Il se verra ensuite attribué un numéro d'enchérisseur nécessaire pour la vente.
S'il existe le moindre doute concernant le prix ou l'acheteur, attirez immédiatement l'attention de la personne habilitée à diriger la vente.

Mandat à un tiers enchérisseur
Si vous enchérissez pendant la vente, vous le faites à titre personnel et nous pouvons vous tenir pour le seul responsable de cette enchère, à moins de nous avoir préalablement avertis que vous enchérissiez au nom et pour le compte d'une tierce personne en nous fournissant un mandat régulier que nous aurons enregistré.

ORDRES D'ACHAT
Si vous ne pouvez pas assister à la vente nous serons heureux d'exécuter des ordres d'achat donnés par écrit à votre nom. Ce service est gratuit et confidentiel. Les lots sont achetés au meilleur prix, en respectant le prix de réserve et les autres enchères. Dans le cas d'ordres identiques, le premier arrivé aura la préférence. Indiquez toujours une limite à ne pas dépasser, les offres illimitées ou d' « achat à tout prix » ne seront pas acceptées. Les ordres d'achat doivent être donnés en euros.
Vous trouverez à la fin de ce catalogue un formulaire d'ordre d'achat.

Les ordres écrits peuvent être :
- Envoyés par télécopie au numéro suivant : +33 1 45 23 01 64
- Envoyés par e-mail : contact@gros-delettrez.com
- Remis au personnel sur place.

Vous pouvez également laisser des ordres d'achat par téléphone mais ceux-ci doivent être confirmés par écrit avant la vente. Afin d'assurer un service satisfaisant aux enchérisseurs, il vous est demandé de vous assurer que nous avons bien reçu vos ordres d'achat au moins 24h avant la vente.

Enchérir par téléphone
Si vous ne pouvez être présent le jour de la vente aux enchères, vous pouvez enchérir directement par téléphone. Etant donné que le nombre de lignes téléphoniques est limité, il est nécessaire de prendre des dispositions au moins 24h avant la vente pour obtenir ce service dans la mesure des disponibilités techniques.
Nous vous recommandons également d'indiquer un ordre d'achat de couverture que nous pourrons exécuter en votre nom au cas où nous serions dans l'impossibilité de vous joindre.

LA VENTE

Conditions de vente
Comme indiqué ci-dessus, la vente aux enchères est régie par les règles figurant dans ce catalogue. Quiconque a l'intention d'enchérir doit lire attentivement ces conditions. Elles peuvent être modifiées par affichage dans la salle des ventes ou par annonces faites par la personne habilitée à diriger la vente.

Accès aux lots pendant la vente
Par mesure de sécurité, l'accès aux lots sera interdit pendant la vente.

Déroulement de la vente
L'ordre du catalogue sera suivi pendant la vente. Les enchères commencent et se poursuivent au niveau que la personne habilitée à diriger la vente juge approprié. Celle-ci se réservant le droit d'enchérir de manière successive ou en réponse à d'autres enchères, et ce au nom et pour le compte du vendeur à concurrence du prix de réserve.

APRÈS LA VENTE

Résultats de la vente
Si vous voulez avoir des renseignements sur les résultats de vos ordres d'achat, veuillez contacter :
GROS & DELETTREZ +33 1 47 70 83 04
www.gros-delettrez.com

Paiement
Le paiement doit être effectué immédiatement après la vente.
Le paiement peut être effectué :
- En espèces en euro dans les limites suivantes :
  750 euros pour les commerçants.
  3 000 pour les particuliers français.
  7 500 euros pour les particuliers n'ayant pas leur domicile fiscal en France sur présentation d'une pièce d'identité et justificatif de domicile.
- Par carte de crédit visa ou mastercard.
- Par virement en euro sur le compte :
  GROS & DELETTREZ
  COORDONNÉES BANCAIRES
  GROS ET DELETTREZ
  22 RUE DROUOT
  75009 PARIS
  Domiciliation : BNP PARIBAS A CENTRALE
  Code banque : 3 0004
  Code agence : 00828
  N°compte : 00011087641
  Clé RIB : 76
  IBAN : FR76 3 000 4008 2800 0110 8764 176
  BIC : BNPAFRPPPAC
  Siret : 440 528 230 00012
  APE 741A0
  N° TVA Intracommunautaire : FR 54 440 528 230

Enlèvement des achats
Les achats ne pourront être enlevés qu'après leur paiement. Tous les lots pourront être enlevés pendant ou après la vacation sur présentation de l'autorisation de délivrance du service comptable de la société GROS & DELETTREZ. Nous recommandons vivement aux acheteurs de prendre livraison de leurs lots après la vente.

Exportation des biens culturels
Des certificats d'exportation pourront être nécessaires pour certains achats et, dans certains cas, une autorisation douanière pourra être également requise. L'État français a faculté d'accorder ou de refuser un certificat d'exportation au cas où le lot est réputé être trésor national. GROS & DELETTREZ n'assume aucune responsabilité du fait des décisions administratives de refus de certificats pouvant être prises. Sont présentées ci-dessous les catégories d'œuvres ou objets d'art et les seuils de valeur respectifs au-dessus desquels un certificat pour un bien culturel peut être requis pour que le lot puisse sortir du territoire français :
- Meubles et objets d'ameublement, tapis, tapisseries, horlogerie ayant plus de 50 ans d'âge : 50 000 euros.
- Livres de plus de 100 ans d'âge 50 000 euros.
- Estampes, gravures, sérigraphies et lithographies originales et affiches originales ayant plus de 50 ans d'âge 15 000 euros.
- Incunables et manuscrits, y compris cartes et partitions 1 500 euros.
- Archives de plus 50 ans d'âge.

Droit de préemption
L'État peut exercer sur toute vente publique d'œuvre d'art un droit de préemption sur les biens proposés à la vente, par déclaration du ministre chargé de la culture aussitôt prononcée l'adjudication de l'objet mis en vente. L'État dispose d'un délai de quinze jours à compter de la vente publique pour confirmer l'exercice de son droit de préemption. En cas de confirmation, l'État se subroge à l'adjudicataire.

GROS & DELETTREZ

Commissaires-Priseurs

NUMÉRO ACHETEUR
(ne pas remplir)

ORDRE D'ACHAT / DEMANDE D'ENCHÈRES TÉLÉPHONIQUES

Bijoux anciens & modernes

6 mars 2015
HÔTEL DROUOT
9, rue Drouot - 75009 Paris

La vente aux enchères se déroulera conformément aux conditions générales de Gros & Delettrez imprimées dans le catalogue et les enchères proprement dites seront régies par ces mêmes conditions.
Ne signez pas le présent formulaire avant d'avoir obtenu réponse à toutes les questions relatives aux conditions générales que vous pourriez vous poser. Ces conditions générales font état des engagements contractuels auxquels les enchérisseurs et adjudicataires s'obligent.

NOM
PRÉNOM
RAISON SOCIALE
ADRESSE
CODE POSTAL
VILLE
PAYS
TÉLÉPHONE 1
TÉLÉPHONE 2
FAX
EMAIL
Faites-vous partie du fichier de Gros & Delettrez ? OUI ☐ NON ☐

Références Carte bancaire :

Mastercard ☐ Visa ☐
Nom du titulaire
Numéro de carte
Date d'expiration
Cryptogramme
Signature
En cas d'adjudication, merci de débiter ma carte ☐

N° Lot	Description succincte	Enchère maximale hors frais

En signant ce formulaire, vous reconnaissez avoir été en possession, avoir lu et compris les Conditions générales de Gros & Delettrez, et reconnaissez en outre les avoir acceptées sans réserve.

DATE
SIGNATURE

Nos coordonnées pour renvoyer ce formulaire :

GROS & DELETTREZ - 22, rue Drouot - 75009 Paris – Tél. : + 33 (0)1 47 70 83 04 - Fax : + 33 (0)1 45 23 01 64 – *contact@gros-delettrez.com*
www.gros-delettrez.com

CREDITS

Photographies
Marc Guermeur

Conception du catalogue
Lilith E. Laborey

Imprimerie
Art d'Imprimer/STIPA

Drouot

HÔTEL DES VENTES DROUOT I 9, RUE DROUOT, 75009 PARIS I +33 (0)1 48 00 20 20 I WWW.DROUOT.COM