GROS & DELETTREZ
Commissaires-Priseurs

VENTES AUX ENCHÈRES

LOUIS VUITTON
& divers

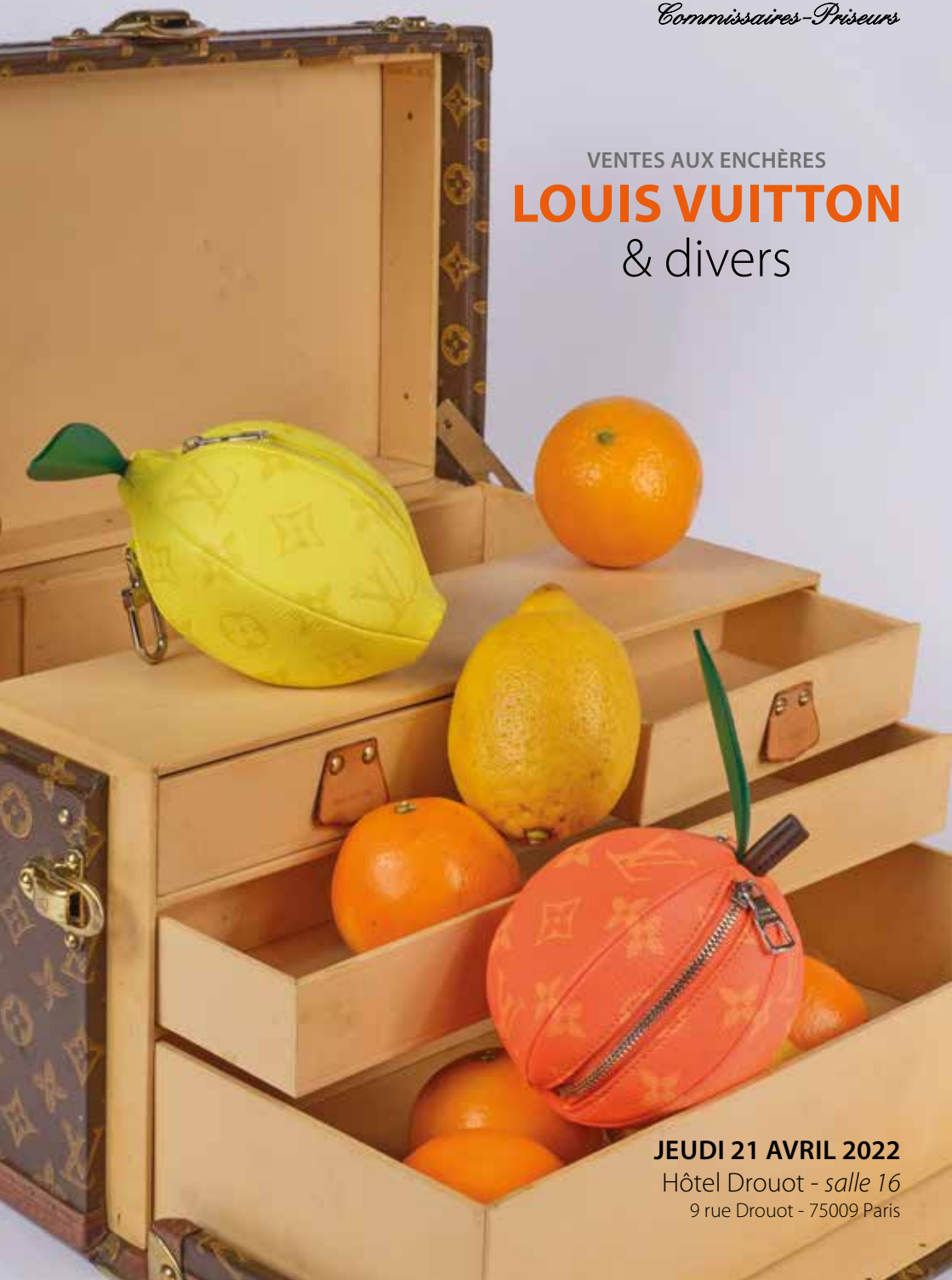

JEUDI 21 AVRIL 2022
Hôtel Drouot - *salle 16*
9 rue Drouot - 75009 Paris

GROS & DELETTREZ

Commissaires-Priseurs

VENTES AUX ENCHÈRES

LOUIS VUITTON

& divers

JEUDI 21 AVRIL 2022 à **11h :** lots 1 à 150
14h : lots 151 à la fin

Hôtel Drouot - *salle 16*
9 rue Drouot - 75009 Paris

EXPOSITION PUBLIQUE
• Mercredi 20 avril de 11h à 18h

COMMISSAIRE-PRISEUR
Antoine SAULNIER
Tél. : + 33 (0)1 47 70 20 33
antoine.saulnier@gros-delettrez.com

CABINET D'EXPERTISES
CHOMBERT & STERNBACH
Tél. +33 (0)6 71 61 19 97
chombert.sternbach@gmail.com

Téléphone pendant les expositions et la vente :
+ 33 (0)1 48 00 20 16

L'intégralité du catalogue photographié et ordres d'achat sur
www.gros-delettrez.com
et sur :

DROUOT.com Live | interencheres

ou envoyez votre formulaire d'ordre d'achat à :

GROS & DELETTREZ
Commissaires-Priseurs
22, rue Drouot – 75009 Paris
Tél. : + 33 (0)1 47 70 83 04
Fax : + 33 (0)1 8 46 77 79
contact@gros-delettrez.com
www.gros-delettrez.com

SVV n° 2002-033

SUIVEZ NOUS SUR
@grosdelettrez

1 **BURBERRYS'**
Surveste en gabardine de coton beige, petit col, simple boutonnage sous patte, deux poches verticales boutonnées, pattes de poignets aux manches longues. (Tâches) Griffe marine, graphisme blanc.
60 / 80€

2 **PAL ZILERI**
Veste d'inspiration saharienne en coton et lin beige, petit col, simple boutonnage, quatre poches plaquées à rabat boutonné, manches longues ornées de coudières en daim à la couleur, arrière de la taille marquée par un lien de serrage. Très bon état T 48
30 / 50€

3 **BARBOUR**
Veste en laine verte à motif de carreaux rouges, beiges, col châle cranté, simple boutonnage, deux poches à rabat, poche poitrine, coudières en daim marron. T 38 R.
70 / 80€

4 **DOLCE & GABBANA, VERSACE Classic**
Lot composé de deux costumes pour homme, l'un noir, l'autre blanc. T.52.
80 / 100€

5 **OLD ENGLAND**
Lot composé de trois pulls en 100% cachemire orange, taupe et marron, encolure ronde, manches longues. T 40 et 42 pour le taupe.
80 / 100€

6 **LORD FOOLS**
Veste en composite noir broché or, col châle cranté partiellement recouvert de satin noir brodé de fil noir formant un motif de feuillage, deux poches à rabat, une poche poitrine. T 52
80 / 100€

7 **BURBERRYS'**
Trench en gabardine de coton beige, petit col, simple boutonnage sous patte, deux poches verticales, pattes d'épaule, pattes de poignets aux manches longues, fente dos, ceinture. Griffe marine, graphisme blanc.
80 / 100€

8 **AQUASCUTUM**
Trench en gabardine de coton beige, petit col, simple boutonnage sous patte, deux poches verticales, pattes de poignets aux manches longues, gilet intérieur amovible.
70 / 90€

9 **Ralph LAUREN**
Doudoune longue zippée Homme en nylon gris, petit col amovible en Mouton lustré noir, simple boutonnage, deux poches en diagonale zippées, deux poches plaquées à rabats, manches longues, ceinture, fentes dos à pressions. Griffe violette, graphisme blanc. T.M.
100 / 120€

10 **VALENTINO**
Costume Homme en laine grise à rayures tennis bordeaux, composé d'une veste, col châle cranté, simple boutonnage, manches longues, poche poitrine, deux poches passepoilées à rabats, fente dos, et d'un pantalon. Griffe noire, graphisme jaune. T.48.
60 / 80€

11 **VALENTINO**
Costume en lainage chiné ardoise à rayures tennis, composé d'une veste, col cranté, simple boutonnage, poche poitrine, deux poches passepoilées à rabats, manches longues, et d'un pantalon. T.48.
60 / 80€

12 **Enrico COVERI**
Manteau long Homme en laine et cachemire chiné anthracite, col cranté partiellement recouvert de Castor, simple boutonnage, manches longues, deux poches en diagonale, ceinture. (Petit accident à la doublure).
120 / 150€

13 **Francesco SMALTO**
Manteau Homme en lainage dans les tons paille, col à petit cran, simple boutonnage en sous patte, trois poches passepoilées à rabats, manches longues, fente dos. T.50 environ.
100 / 120 €

14 **Yves SAINT LAURENT, CHARVET**
Lot composé de deux chemises Homme, l'une noire imprimée de pois blancs, l'autre blanche, plastron en piqué de coton. T.39/41.
60 / 80 €

15 **Yves SAINT LAURENT Menswear par Stefano Pilati**
Veste réversible en lainage jersey taupe, col cranté, simple boutonnage, trois poches plaquées, manches longues. Griffe blanche, graphisme noir. T.L.
100 / 120 €

16 **Yves SAINT LAURENT par Stefano Pilati**
Menswear, circa 2010
Veste en laine noire, col châle cranté, simple boutonnage à un bouton, manches longues, trois poches plaquées. Griffe blanche, graphisme noir. T.50.
80 / 100 €

17 **Yves SAINT LAURENT rive gauche par Stefani Pilati**
Menswear, circa 2010
Ensemble composé d'une veste en crêpe noir, col châle cranté, simple boutonnage à deux boutons, manches longues, trois poches plaquées et d'un pantalon en coton chiné noir, blanc. Griffe blanche, graphisme noir. T.50.
120 / 150 €

18 **Yves SAINT LAURENT rive gauche par Stefano Pilati**
Menswear
Veste en velours côtelé café, col châle cranté, simple boutonnage, poche plaquée, deux poches passepoilées à rabats, manches longues. Griffe blanche, graphisme noir. T.50.
60 / 80 €

19 **Yves SAINT LAURENT rive gauche par Stefano Pilati**
Menswear
Parka zippée en coton déperlant noir, petit col, quatre poches plaquées à rabats, ceinture. Griffe blanche, graphisme noir. T.50.
80 / 100 €

20 **Yves SAINT LAURENT rive gauche**
Menswear 2003
Ensemble en coton beige, composé d'une veste saharienne, col cranté, simple boutonnage en sous patte, quatre poches plaquées, manches longues, ceinture, et d'un pantalon. Griffes blanches, graphismes noirs. T.48.
120 / 150 €

21 **Yves SAINT LAURENT rive gauche par Stefano Pilati**
Menswear 2004
Ensemble composé d'une veste en coton noir, col cranté, simple boutonnage, manches longues, poche poitrine, deux poches passepoilées à rabats, et d'un pantalon en coton. Griffes blanches, graphismes noirs. T.50.
100 / 120 €

22 **BRIONI pour Torregiani**
Trench en cachemire marine, col châle cranté, col amovible en Castor lustré noir, double boutonnage, pattes de poignets aux manches longues, fente dos, ceinture. Griffe blanche, graphisme noir.
150 / 200 €

23 **FERAUD**
Doudoune Homme zippée à capuche en polyester déperlant et nylon marine, simple boutonnage, manches longues, deux poches verticales zippées.
100 / 120 €

24 **ARMANI**
7/8e Homme zippé en lainage déperlant chiné anthracite, petit col, double boutonnage, effet de gilet intérieur par un empiècement amovible, col montant en bord côte, manches longues, deux poches à rabats. Griffe blanche, graphisme noir.
100 / 120€

25 **GUCCI**
Veste en lainage marine, col châle cranté, simple boutonnage, poche poitrine, deux poches plaquées à rabats, manches longues, fente dos. T.50.
100 / 120€

26 **LOUIS VUITTON**
Veste en cuir café, petit col, simple boutonnage, poches dans les coutures, manches longues. T 50
180 / 220€

27 **BURBERRYS'**
Trench en coton vert, petit col, simple boutonnage sous patte, deux poches verticales, pattes de poignets aux manches longues, ceinture. (usures, doublure abimée) Griffe marine, graphisme blanc.
100 / 120€

28 **Ermenegildo ZEGNA**
Bombers Homme zippé en lainage cachemire anthracite matelassé, col montant en bord côte, rappel au bas du vêtement, manches longues. Griffe embossée en cuir marron. T.48.
120 / 150€

29 **Loro PIANA**
Veste Homme en coton déparlant kaki, petit col, simple boutonnage, deux poches plaquées, manches longues, effet de gilet sans manche zippé en cachemire chiné gris. Griffe marron, graphisme jaune. T.S.
150 / 200€

30 **CANALI**
Veste en coton bleu, col châle cranté, simple boutonnage, deux poches à rabat, une poche poitrine, manches longues. T 52.
80 / 100€

31 **BURBERRY**
Veste en laine verte à motif de carreaux rouge, col châle cranté, simple boutonnage, deux poches à rabat, poche poitrine, manches longues, coudières en daim à la couleur. T 48
60 / 80€

32 **BURBERRYS'**
Trench en gabardine de coton beige, petit col, simple boutonnage sous patte, deux poches verticales, pattes de poignets aux manches longues. Griffe marine, graphisme blanc.
80 / 100€

33 **BURBERRYS'**
Trench en gabardine de coton beige, petit col, simple boutonnage sous patte, deux poches verticales, pattes d'épaule, pattes de poignets aux manches longues, ceinture. Griffe marine, graphisme blanc.
80 / 100€

34 **BURBERRYS'**
Trench en gabardine de coton beige, petit col, boutonnage croisé, deux poches verticales, pattes d'épaule, pattes de poignets aux manches longues, ceinture. Griffe marine, graphisme blanc.
80 / 100€

35 **LOUIS VUITTON**
Manteau ample en laine et cachemire chiné anthracite, col châle cranté, boutonnage croisé, deux poches à rabat, manches longues.
100 / 120€

36 **LOUIS VUITTON**
Trench en gabardine de coton vert bouteille, petit col, boutonnage croisé, deux poches verticales, manches longues, ceinture (petites usures) T L
80 / 120€

37 **Louis VUITTON**
Paire de boutons de manchette en métal argenté à motif géométrique.
30 / 50€

38 **Yves SAINT LAURENT**
Lot composé de deux épingles à revers en métal doré, l'une surmontée d'un trèfle en résine ambrée, l'autre d'inspiration joaillerie, nous y joignons une paire de boutons de manchette en métal doré siglé. Signés.
30 / 40 €

39 **Christian DIOR**
Ceinture en coton imprimé à motif siglé dans les tons bleus, blancs, et cuir blanc, boucle en métal argenté surmonté d'un mini-cadenas. T 70. (cuir craquelé, couture à refaire)
30 / 50 €

40 **Christian DIOR**
Sac weekend 50cm en toile Dior oblique marine, beige et cuir à la couleur, fermeture éclair, double poignée. (Usures, égrenures, traces, taches).
40 / 60 €

41 **Louis VUITTON**
Porte permis de conduire en toile Monogram, fermeture pression sur rabat. Bon état (points de couture à refaire).
40 / 60 €

42 **Christian DIOR**
Sac pochette 32cm en toile Dior Oblique marine, beige et cuir à la couleur, fermeture pression sur rabat, se terminant par les initiales de la Maison en métal doré, anse réglable. (Accident au fermoir).
40 / 60 €

43 **Louis VUITTON**
Année 2007
Paire de mocassins en veau noir, dessus ajouré par un motif de fleurs de Monogram, semelles en cuir à inserts caoutchouc. T.10 1/2. Bon état (usures, égrenures, traces).
60 / 80 €

44 **Loro PIANA**
Paire de loafers en cuir grainé marine, semelles en cuir, nous y joignons une paire d'embauchoirs en bois. T.39 1/2. Bon état (usures).
100 / 120 €

45 **BALENCIAGA**
Paire de sneakers lacés « Triple S » en tissu technique blanc et cuir rose, noir, semelles en caoutchouc. T.41. Bon état (légères usures, traces).
120 / 150 €

46 **BERLUTI**
Paire de richelieus lacés noir, semelles en cuir, nous y joignons une paire d'embauchoirs. T.8. Bon état (légères usures, traces).
150 / 180 €

47 **J.M.WESTON**
Paire de mocassins en veau grainé café, semelles en cuir. T.9 1/2 D. Très bon état (légères usures).
150 / 180 €

48 **J.M.WESTON**
Paire de mocassins « 180 » en veau noir, semelles en cuir, nous y joignons leur paire d'embauchoirs en bois. T.7C. Très bon état.
150 / 200 €

49 **MONCLER**
Doudoune à capuche zippée marine, simple boutonnage, manches longues, deux poches verticales, bas des manches longues et du vêtement en bord côte, une manche agrémentée du drapeau français.
150 / 200 €

50 **BURBERRYS'**
Trench en gabardine de coton beige, petit col, simple boutonnage sous patte, deux poches verticales, pattes de poignets aux manches longues, ceinture. Griffe marine, graphisme blanc.
80 / 100 €

51 **VALENTINO**
Veste Homme en velours côtelé taupe, col châle cranté, simple boutonnage, poche poitrine, deux poches passepoilées à rabats, manches longues, fente dos. Griffe noire, graphisme jaune. T.48.
50 / 60 €

52 **VALENTINO**
Costume en laine taupe à rayures tennis, composé d'une veste, col châle, simple boutonnage, poche poitrine, deux poches passepoilées à rabats, manches longues, fentes dos, et d'un pantalon. Griffe blanche, graphisme noir. T.50. Bon état (taches).
60 / 80€

53 **SMALTO Jeans**
Veste en denim dip dye rose, petit col, simple boutonnage, manches longues, deux poches poitrine plaquées. Griffe bleue, graphisme blanc. T.M.
60 / 80€

54 **Ralph LAUREN**
3/4 Homme zippé en lainage chiné gris, petit col, simple boutonnage pression, deux poches verticales, deux poches plaquées à rabats, manches longues, taille coulissée. Griffe violette, graphisme blanc. T.M.
120 / 150€

55 **CERRUTI**
Manteau Homme long en lainage chiné noir, bronze, col châle cranté en Mouton ivoire, simple boutonnage en sous patte, manches longues, deux poches verticales, fente dos. Griffe blanche, graphisme noir.
120 / 150€

56 **Christian LACROIX Homme**
Costume en lainage chiné taupe, composté d'une veste, col cranté, simple boutonnage, poche poitrine, deux poches passepoilées à rabats, manches longues, et d'un pantalon. T.48/50.
80 / 100€

57 **Yves SAINT LAURENT rive gauche par Stefano Pilati**
Menswear
Ensemble composé d'une veste en lainage chiné rouge, col cranté, simple boutonnage, trois poches plaquées, et d'un pantalon en laine noire. T.44.
100 / 120€

58 **Yves SAINT LAURENT rive gauche par Stefano Pilati**
Menswear
Ensemble composé d'une veste en laine chinée grise, col cranté, simple boutonnage, manches longues, poche poitrine, trois poches passepoilées à rabats, et d'un pantalon en lainage chiné noir, blanc à motif chevron. Griffes blanches, graphismes noirs. T.46/50.
100 / 120€

59 **Yves SAINT LAURENT rive gauche par Stefano Pilati**
Collection Menswear, Printemps/Eté 2012
Caban en coton noir, col châle cranté arrondi, patte de col, double boutonnage, deux poches verticales zippées, deux poches à rabats, manches longues. Griffe blanche, graphisme noir. T.50.
100 / 120€

60 **Yves SAINT LAURENT rive gauche par Stefano Pilati**
Menswear
Veste d'inspiration saharienne pour le soir en coton noir, petit col recouvert de satin à la couleur, patte d'épaules à galons aux manches longues, simple boutonnage, quatre poches plaquées à rabats. Griffe blanche, graphisme noir. T.50.
100 / 120€

61 **Yves SAINT LAURENT rive gauche par Stefano Pilati**
Menswear
Veste en coton chiné beige, col cranté, simple boutonnage, poche poitrine, deux poches, manches longues. Griffe blanche, graphisme noir. T.50. (Petit accident à une poche).
70 / 90€

62 **Yves SAINT LAURENT rive gauche par Stefano Pilati**
Menswear
Ensemble composé d'une veste en coton noir, col cranté, simple boutonnage, trois poches plaquées, manches longues, et d'un pantalon en laine chinée grise. T.48.
100 / 120€

63 **Yves SAINT LAURENT rive gauche par Stefano Pilati**
Menswear
Veste en laine et cachemire chiné gris à à motif Princes de Galles blanc, noir, col châle cranté, simple boutonnage, manches longues, trois poches plaquées, manches longues. Griffe blanche, graphisme noir. T.48.
80 / 100 €

64 **Yves SAINT LAURENT rive gauche par Stefano Pilati**
Menswear
Veste en laine et cachemire à carreaux multicolores dans les tons bruns, col châle cranté, simple boutonnage à deux boutons, poche poitrine, deux poches passepoilées à rabats, manches longues. Griffe blanche, graphisme noir.
80 / 100 €

65 **PIERRE CARDIN**
Montre futuriste en métal doré et acier brossé, mouvement mécanique Jaeger, bracelet en cuir grainé rouge, signé.
80 / 100 €

66 **PIERRE CARDIN**
Montre œuf en acier brossé, mouvement mécanique Jaeger, cadran gris, bracelet en toile à la couleur, signé.
80 / 100 €

67 **Pierre CARDIN**
Montre ronde en métal argenté, mouvement mécanique Jaeger, lunette en méthacrylate bleu à trois niveaux de forme décroissante, cadran blanc, bracelet en cuir vernis à la couleur, signée.
80 / 100 €

68 **Louis VUITTON**
Année 2001
Sac « Keepall » 55cm en toile Monogram et cuir naturel, fermeture éclair à double curseur, double poignée. Bon état (légères usures, traces).
620 / 650 €

69 **Louis VUITTON**
Année 2002
Sac « Keepall » 45cm en toile Monogram et cuir naturel, fermeture éclair à double curseur, double poignée. (Usures, taches, traces). Bon état
550 / 650 €

70 **Louis VUITTON**
Année 1992
Sac « Keepall » 55cm en toile Monogram et cuir naturel, fermeture éclair à double curseur, double poignée. Bon état (légères usures, traces)
530 / 560 €

71 **Yves SAINT LAURENT rive gauche par Stefano Pilati**
Menswear
Veste en laine et cachemire chiné beige, col cranté, simple boutonnage, trois poches plaquées, manches longues. Griffe blanche, graphisme noir. T.50.
80 / 100 €

72 **Yves SAINT LAURENT rive gauche par Stefano Pilati**
Menswear 2005
7/8e en coton beige, col cranté, double boutonnage, poche poitrine, deux poches plaquées à rabats, pattes d'épaule aux manches longues, ceinture, plis au dos. Griffe blanche, graphisme noir. T.52.
90 / 110 €

73 **Yves SAINT LAURENT rive gauche par Stefano Pilati**
Menswear
Ensemble composé d'une veste en velours noir gansée de satin à la couleur, col cranté, simple boutonnage, poche poitrine, deux poches passepoilées à rabats, manches longues, et d'un pantalon en lainage chiné gris. T.46/50.
100 / 120 €

74 Yves SAINT LAURENT rive gauche par Stefano Pilati
Menswear
Ensemble composé d'une veste en coton marine, col châle cranté, simple boutonnage, manches longues, trois poches plaquées et d'un pantalon en coton beige. Griffes blanches, graphismes noirs. T.48.
70 / 90€

75 Renaud PELLEGRINO
Sac week-end 50cm en veau grainé cacao à surpiqures rouge, fermeture éclair, double anse, anse bandoulière amovible, poche extérieure zippée. Très bon état (légères usures, traces).
150 / 200€

76 Christian DIOR
Valise en toile Dior oblique marron, beige et cuir à la couleur, fermeture éclair à double curseurs, fermoir serrure sur languette, double anse. Bon état (usures, égrenures, traces). Dimensions : 59 x 38 x 15cm.
120 / 150€

77 Christian DIOR
Valise à roulettes en toile Dior oblique grise, noir et cuir grainé à la couleur, fermeture éclair à double curseurs, sangles, poignées, porte-nom. Dimensions : 75 x 50 x 18 cm. Bon état (légères usures, traces)
200 / 300€

78 Christian DIOR
Porte-habits en toile Dior oblique marine, beige et cuir à la couleur, fermeture éclair à double curseurs, pattes de serrages, poignée, poche extérieure zippée, intérieur à trois cintres. (usures, égrenures, traces)
250 / 300€

79 Christian DIOR
Sac Weekend 60cm en nubuck Dior Oblique et veau marine, fermeture éclair, double poignée. (Usures, égrenures, traces, coutures à refaire).
100 / 120€

80 GUCCI
Valise en veau noir parcourue d'une bande Web rouge, verte, fermeture éclair à double curseur, fermeture sangle chiffrée « M.I.B », double poignée, porte-nom. Dimensions : 58 x 35 x 18cm. (Usures, égrenures, traces).
120 / 150€

81 GUCCI
Sac « Week-end « 38cm en veau noir parcouru d'une bande Web rouge, verte, fermeture sangle sur rabat, chiffrée « M.I.B », double poignée, porte-nom. (Usures, égrenures, traces).
120 / 150€

82 GUCCI
Valise en veau noir parcourue d'une bande Web rouge, verte, fermeture éclair à double curseur, fermeture sangle chiffrée « M.I.B », double poignée, porte-nom. Dimensions : 72 x 43 x 21cm. (Usures, égrenures, traces).
120 / 150€

83 Louis VUITTON
Année 2003
Portefeuille « Prote-Trésor International » en toile Monogram, fermeture pression sur rabat, intérieur faisant porte-cartes, porte-monnaie. (Usures, égrenures, traces).
180 / 220€

84 Louis VUITTON
Trousse de toilette en toile Monogram, fermeture éclair. Bon état (usures, égrenures, traces).
150 / 200€

85 Louis VUITTON
Année 2002
Portefeuille « Sarah » en toile Monogram, fermeture pression sur rabat, intérieur faisant porte-cartes, porte-monnaie. Bon état (usures, traces).
200 / 250€

86 **Louis VUITTON**
Année 2001
Portefeuille « Porte-Trésor Étui Papier » en toile Monogram, fermeture pression sur rabat, intérieur faisant porte-cartes, porte-monnaie. Très bon état (légères usures, traces).
200 / 250 €

87 **Louis VUITTON**
Année 2015
Portefeuille « Brother » en toile damier graphite et veau taupe chiffré « M.H », intérieur faisant porte-cartes, porte-monnaie. Bon état (légères usures).
180 / 220 €

88 **Louis VUITTON**
Année 2009
Porte quatre clefs en cuir épi quetsche, fermeture pression sur rabat. Bon état (usures, égrenures, traces).
110 / 130 €

89 **Bottega VENETA**
Portefeuille compact en cuir Intrecciato ardoise, intérieur compartimenté en cuir gris. Bon état (légères usures).
150 / 180 €

90 **GUCCI**
Pochette 25cm en toile siglée GG Suprême et veau café, fermeture pression sur rabat, agrémenté d'un motif bambou, anse amovible réglable pouvant se transformer en pochette ceinture. Très bon état.
150 / 200 €

91 **VALENTINO**
Pochette du soir 30cm en satin plissé bronze, fermeture éclair, curseur dragonne. Très bon état.
60 / 80 €

92 **GUCCI**
Porte-documents en toile enduite GG Suprême et sanglier café, fermetures pressions sur languettes, intérieur compartimenté. Bon état (légères usures, traces).
80 / 100 €

93 **GUCCI**
Trousse de toilette 26cm en nylon noir gansé de cuir agneau à la couleur, fermeture éclair. Bon état (légères usures).
50 / 60 €

94 **Louis VUITTON, FENDI**
Lot comprenant un porte-photos en toile monogram, et d'une pochette en cuir gold et toile enduite à rayures noires et marron, fermeture éclair. En l'état.
80 / 100 €

95 **BALENCIAGA Paris**
Broche tournesol en métal doré martelé, le centre agrémenté d'une demi-perle ovale façon pierre dure turquoise. H. : 5 cm.
40 / 60 €

96 **GUCCI**
Bracelet jonc ouvert en argent 925 millièmes gainé de cuir agneau noir. Diamètre : 6cm. Pds brut : 14,7grs.
80 / 100 €

97 **Christian DIOR**
Broche volute en métal doré strassé. Signée. Hauteur : 5cm.
40 / 60 €

98 **Christian DIOR**
Broche rectangulaire d'inspiration Art Déco en métal doré serti de strass. Signée. Largeur : 5,1cm.
50 / 60 €

99 **Nina RICCI**
Broche « Tournesol » en métal doré serti de strass. Signée. Diamètre : 5,2cm.
60 / 80 €

100 **Christian LACROIX, Anonyme**
Ensemble composé d'une broche (5,5cm) en métal doré à volutes agrémentée de strass opalescents se terminant par trois pampilles, et d'une paire de boutons de manchette en coordonné, nous y joignons une broche (3cm) cœur en résine rouge. Signé.
80 / 100 €

101 Christian DIOR Paris Made in Italie
Carré en soie imprimée à motif siglé dans les tons marrons. Très bon état (67x67)
60 / 80€

102 YVES SAINT LAURENT
Lot composé de deux ceintures stretch, une marine ornée de clous et de cœurs en métal doré, boucle en cuir à la couleur à fermoir pivotant, l'autre en bande noir à empiècements en daim rouge surmontés de demi-perles en métal doré.
80 / 100€

103 Yves SAINT LAURENT rive gauche
Lot composé de deux ceintures, l'une 45mm en lainage chevron, l'autre en coton noir. T.90.
90 / 110€

104 Yves SAINT LAURENT rive gauche
Ceinture 40mm en cuir pressé argent, boucle en métal doré. T.85. Bon état (légères usures).
50 / 60€

105 Yves SAINT LAURENT rive gauche
Ceinture 47mm en veau tressé cacao, importante boucle en métal doré. T.90. Très bon état (légères traces).
70 / 90€

106 Yves SAINT LAURENT rive gauche
Ceinture 39mm en veau noir, importante boucle ovale en métal argenté vieilli. T.90.
70 / 90€

107 GUCCI, Yves SAINT LAURENT rive gauche
Lot composé de deux ceintures, l'une en veau noir 44mm, boucle à patte de serrage en métal doré, l'autre 30mm en vachette imprimée façon panthère. T.85. Bon état (légères usures).
120 / 150€

108 Yves SAINT LAURENT rive gauche
Ceinture 45mm en veau noir, boucle circulaire en métal doré figurant une tête d'éléphant. T.85. Bon état (légères traces).
60 / 80€

109 CELINE
Paire de sandales en agneau et agneau velours noir, brides surmontées d'une chaîne en métal doré, bracelet de cheville, talons recouverts 100mm, semelles en cuir. T.36.
70 / 90€

110 Ralph LAUREN
Paire d'escarpins en lézard beige, bouts à brides, talons recouverts 110mm, semelles en cuir. T.8 1/2B. Très bon état (légères usures).
70 / 90€

111 Sergio ROSSI
Paire d'escarpins « Godiva » en cuir vernis bleu, gris, à empiècement de résille noire, bouts pointus, talons recouverts 80mm, semelles en cuir. T.40. Très bon état.
150 / 180€

112 Salvatore FERRAGAMO
Paire d'escarpins peep-toes en Python lustré beige, empeignes ornées d'un nœud bicolore, blanc, talons bois 80mm, semelles en cuir. T.8C. Bon état (légères usures, taches).
70 / 90€

113 MIU MIU
Paire de sandales en cuir agneau noir, blanc et cuir glacé fuchsia, contreforts zippés, talons recouverts 100mm, semelles en cuir. T.37. Bon état (légères usures, traces).
60 / 80€

114 Christian LOUBOUTIN
Paire d'escarpins « Fifi » en cuir agneau noir, bouts ronds, talons recouverts 100mm, semelles en cuir rouge. Très bon état (légères traces, ressemelées).
80 / 100€

115 PARABOOT
Paire de chaussures « Michael » lacées en veau café, semelles en caoutchouc, nous y joignons une paire d'embauchoirs en bois.
80 / 100€

116 J.M. WESTON
Paire de mocassins «180» en veau café, semelles en cuir, nous y joignons leur paire d'embauchoirs en bois. T.7C. Très bon état (légères traces).
150 / 200€

117 BERLUTI
Paire de richelieus lacés «Démesure» en veau brun, semelles en caoutchouc. T.10. Très bon état.
500 / 600€

118 BERLUTI
Paire de richelieus lacés «Démesure» en veau noir, semelles en cuir, nous y joignons une paire d'embauchoirs en bois. T.12.
500 / 600€

119 ZEGNA Sport
Blouson zippé en cuir agneau noir, petit col, deux poches verticales, manches longues. T.M.
100 / 120€

120 Hugo BOSS
Blouson Homme zippé en veau noir, effet de pattes d'épaule aux manches longues, trois poches verticales dont deux zippées. T.48.
100 / 120€

121 Yves SAINT LAURENT rive gauche par Stefano Pilati
Menswear
Veste en envers daim marron, col châle cranté, simple boutonnage, poche poitrine, deux poches plaquées, manches longues. Griffe blanche, graphisme noir. T.48
100 / 120€

122 CERRUTI ARTE
Veste Homme en agneau velours beige, décolleté en V, simple boutonnage, manches 3/4. Griffe grise, graphisme noir, blanc. T.50. Bon état (légères salissures, petites taches).
80 / 100€

123 Francesco SMALTO
Saharienne Homme zippée en veau noir, petit col, quatre poches à rabats, manches longues. Griffe noire, graphisme blanc.
200 / 300€

124 CERRUTI 1881
7/8e Homme en envers daim noir et Mouton à la couleur, col cranté, simple boutonnage, manches longues, poches en biais. Griffe et graphisme gris. T.50.
180 / 220€

125 COSTUME NATIONAL
Blouson en cuir agneau noir, petit col, simple boutonnage, deux poches plaquées verticales zippées, bas des manches longues et du vêtement en bord côte. Griffe noire, graphisme blanc. T.50.
120 / 150€

126 Yves SAINT LAURENT par Stefano Pilati
Menswear Année 2004
Veste saharienne en coton noir, petit col, simple boutonnage, quatre poches plaquées à rabats, manches longues, fente dos. Griffe blanche, graphisme noir. T.48.
100 / 120€

127 Yves SAINT LAURENT par Stefano Pilati
Menswear 2007
Ensemble composé d'une veste en coton taupe, col cranté, simple boutonnage, trois poches plaquées, manches longues, et d'un pantalon en denim. Griffes blanches, graphismes noirs. T.48/50.
100 / 120€

128 Yves SAINT LAURENT par Stefano Pilati
Menswear
Ensemble composé d'une veste en laine marine, col cranté, simple boutonnage, manches longues, poche poitrine, deux poches passepoilées à rabats, et d'un pantalon en lainage chiné gris à rayures tennis bleues. Griffes blanches, graphismes noirs. T.48/50.
100 / 120€

129 Jean Paul GAULTIER Homme
Gilet costume pailleté noir rebrodé d'un motif floral multicolore, décolleté en V, simple boutonnage, martingale au dos en jersey parme. Griffe noire, graphisme vert. (Taches).
200 / 250 €

130 Dries VAN NOTEN
Sac du soir 21cm en anguille coquille d'œuf, fermeture aimantée sur rabat, rebrodé de perles et de cristaux, poche extérieure. (Usures, manques, traces, bandoulière non d'origine).
80 / 100 €

131 DOLCE & GABBANA
Collection XXe anniversaire
Sac 40cm en cuir agneau froissé écru, gansé de volants, fermeture éclair, double poignée. Bon état (légères usures, égrenures, traces, salissures).
40 / 60 €

132 DOLCE & GABBANA
Sac « Rosalia » 22cm en veau grainé rouge, fermoir pivotant en métal doré gainé en coordonné sur rabat, intérieur à deux soufflets, anse chaîne réglable en métal doré, patte d'épaule, nous y joignons un miroir de sac. Très bon état.
200 / 300 €

133 DOLCE & GABBANA
Sac 21cm en veau grainé noisette, fermeture pression aimantée sur rabat, retenant un anneau en métal doré partiellement gainé, retenant une languette, double anse. Très bon état.
80 / 100 €

134 Ermanno SCERVINO
Sac du soir 21cm en lainage chiné gris agrémenté de cristaux, fermeture aimantée sur rabat, anse chaîne réglable en métal argenté. Très bon état.
100 / 120 €

135 GIVENCHY
Sac cabas 34cm en toile beige et veau nude, fermeture éclair, base découpée du nom de la Maison, devant ornée d'une libellule, double anse, nous y joignons un porte-monnaie intérieur zippé. Bon état (usures, égrenures, traces).
150 / 200 €

136 Christian DIOR par John Galliano
Année 2007
Petit sac gibecière 14cm en toile Dior obliqué marron et veau à la couleur, gansé de motifs volantés, cloutés, anse bandoulière tressée, retenant des bijoux de sac. Très bon état (légères traces).
60 / 80 €

137 Christian DIOR
Parapluie PM en nylon marine à motif cannage ton sur ton, manche en composite noir orné d'une plaque de la Maison, housse. Très bon état.
60 / 80 €

138 Christian DIOR
Porte-documents 35cm en toile Dior Oblique beige, marine et cuir à la couleur, fermoir serrure en métal doré sur rabat, poignée, intérieur compartimenté, clef. Bon état (légères usures, traces).
60 / 80 €

139 BURBERRY
Sac reporter 24cm en toile enduite tartan beige, bleu et cuir naturel, fermeture éclair, anse bandoulière sangle amovible réglable, deux poches extérieures. Bon état (légères usures, traces).
80 / 100 €

140 Christian DIOR
Année 1997
Sac cabas 26cm en veau glacé beige, noir, double poignée découpée, fermeture aimantée. (Usures, égrenures, taches).
80 / 100 €

141 **Christian DIOR par John Galliano**
Collection Prêt-à-porter Printemps/Eté 2003
Sac baguette «Hardcore» 30cm en nylon noir, fermeture sangle sur rabat, anse bandoulière réglable, agrémenté d'une chaîne en métal argenté entrecoupé d'une plaque au nom de la Maison, mousqueton strassé. En l'état.
60 / 80€

142 **Christian DIOR par John Galliano**
Année 1997
Sac cabas «Lady Dior» 31cm en nylon noir à surpiqures cannage, fermeture éclair, double anse dont une retenant des breloques abécédaires en métal doré. Bon état (usures, égrenures, traces, collant).
60 / 80€

143 **GUCCI**
Pochette du soir 21 cm en cuir rouge, noir, fermeture pression sur rabat. Très bon état.
150 / 200€

144 **CELINE**
Sac 45cm en toile siglée marron, beige et cuir en coordonné, fermeture éclair à double curseur, double poignée, clefs, cadenas. (Usures, égrenures, trous).
200 / 250€

145 **Christian DIOR par John Galliano**
Collection Prêt-à-porter Automne/Hiver 2000-2001
Sac «Bowling Saddle» 39cm en veau noir embossé façon autruche, fermeture éclair, poches extérieures à rabats, fermeture languette sur velcro, surmontée d'un «D» en métal doré. Très bon état (légères usures, traces).
200 / 300€

146 **PRADA**
Sac 27cm en veau Saffiano noir, beige, partiellement clouté, devant agrémenté d'un dragon en métal doré, fermeture éclair, double poignée, clefs sous clochette, cadenas. Très bon état.
150 / 200€

147 **DOLCE & GABBANA**
Sac cabas 40cm en toile beige et cuir naturel, fermeture pression aimantée, poche extérieure zippée, double poignée, pattes de serrage. Très bon état (légères usures, traces).
120 / 150€

148 **Salvatore FERRAGAMO**
Sac 38cm en veau grainé fuchsia, fermeture éclair à double curseur, double anse tressée se continuant sur le corps, clef, cadenas. Très bon état (légères usures).
100 / 120€

149 **GUCCI**
Sac «Bamboo» 32cm en cuir grainé rose, fermoir pivotant en bambou sur rabat, anse chaîne entrelacée de motifs en coordonné. Très bon état (légères usures, traces).
120 / 150€

150 **LOEWE**
Sacoche 26cm en veau pressé cacao, fermoir clip en métal argenté sur rabat, anse bandoulière sangle réglable, poche extérieure zippée. Très bon état (légères traces).
200 / 250€

151 **Louis VUITTON**
Année 2018
Porte six clefs en cuir épi noir, fermeture pression sur rabat. Très bon état.
80 / 100€

152 **LOUIS VUITTON**
Ceinture en cuir épi jaune, boucle en métal doré. T 85. Très bon état (légères traces sur la boucle)
80 / 100€

153 **Louis VUITTON**
Porte-cartes en toile damier. En l'état (restaurations non d'origine).
30 / 50€

154 **Louis VUITTON**
Circa 1970
Trousse 25cm en toile Monogram, fermeture éclair. (Usures, égrenures, traces).
40 / 60€

155 **Louis VUITTON**
Année 2001
Porte-agenda PM en toile Monogram, fermeture pression sur languette. Très bon état (légères traces).
60 / 80€

156 **Louis VUITTON**
Poche plate 35cm en toile Monogram, fermeture pression sur rabat, languette chiffrée « E. V ». Très bon état.
60 / 80€

157 **Louis VUITTON**
Année 1996
Portefeuille compact en cuir naturel, intérieur faisant porte-cartes, porte-monnaie. Bon état (légères usures, traces).
70 / 90€

158 **Louis VUITTON**
Porte bloc-notes en toile Monogram. Bon état (usures, égrenures, traces).
80 / 100€

159 **Louis VUITTON**
Circa 1970
Lot composé de deux pochettes en toile Monogram et cuir marron, fermeture éclair, l'une 24cm, l'autre 20cm. (Usures, égrenures, traces, restaurations non d'origine).
80 / 100€

160 **Louis VUITTON**
Année 2005
Portefeuille compact en cuir vernis dune, fermetures pression sur rabat, un côté faisant porte-monnaie, l'autre porte-cartes. Très bon état (traces, légères taches).
80 / 100€

161 **Louis VUITTON**
Trousse ronde 20cm en toile Monogram et cuir marron, anse. Bon état (légères usures, traces).
80 / 100€

162 **Louis VUITTON**
Anse bandoulière réglable en cuir naturel, mousquetons en métal doré, patte d'épaule.
80 / 100€

163 **Louis VUITTON**
Année 2001
Sac « Plat » 35cm en toile Monogram, double poignée en cuir naturel. (Usures, traces, taches, trous aux angles).
180 / 220€

164 **Louis VUITTON**
Année 2006
Sac « Antigua » 23cm en toile rose, fermeture éclair, double poignée sangle fuchsia, cloutée, porte-nom. Bon état (Salissures, traces).
150 / 180€

165 **Louis VUITTON**
Année 2006
Sac « Trapèze » 29cm en toile Monogram mini lin nude et veau grainé coquille d'œuf, fermetures pression aimantées, double poignée. Bon état (légères usures, traces).
300 / 400€

166 **Louis VUITTON**
Année 1985
Sac « Speedy » 30cm en toile Monogram et cuir naturel, fermeture éclair, double poignée. (Usures, égrenures, traces, taches).
200 / 250€

167 **Louis VUITTON**
Année 1991
Sac à l'épaule 30cm en cuir épi noir, fermeture par un lien coulissant, anse. (Usures, égrenures, traces).
150 / 200€

168 **Louis VUITTON**
Sac « Petit Noé » 26cm en cuir épi rouge et cuir noir, fermeture par un lien coulissant, anse d'épaule réglable. Bon état (usures, traces).
250 / 300€

169 **Louis VUITTON**
Année 1991
Sac « Petit Noé » 25cm en cuir épi Cipango gold, fermeture par un lien coulissant, anse d'épaule réglable. (Usures, égrenures, traces).
200 / 250€

170 **Louis VUITTON**
Année 2002
Sac «Alma» 30cm en toile Monogram et cuir naturel, fermeture éclair à double curseur, double poignée, cadenas. Bon état (Légères usures, traces, manque clefs).
300 / 350€

171 **Louis VUITTON**
Année 1999
Sac «Saint Jacques» PM 23cm en cuir épi noir, fermeture éclair, double anse. Bon état (légères usures, légères traces).
300 / 350€

172 **Louis VUITTON**
Année 1994
Sac «Petit Noé» 25cm en cuir épi bleu Tolède, fermeture par un lien coulissant, anse d'épaule réglable. Bon état (usures, traces).
320 / 350€

173 **Louis VUITTON**
Année 1997
Sac «Speedy» 35cm en toile Monogram et cuir naturel, fermeture éclair, double poignée. Bon état (Légères usures, égrenures, traces, taches).
300 / 350€

174 **Louis VUITTON**
Sac «Deauville» 35cm en toile Monogram et cuir naturel, fermeture éclair à double curseur, double poignée, poche extérieure. Bon état (usures, égrenures, traces, taches).
270 / 320€

175 **Louis VUITTON**
Année 1995
Sac «Speedy» 25cm en toile Monogram et cuir naturel, fermeture éclair, double poignée. Bon état (usures, égrenures, traces).
330 / 350€

176 **Louis VUITTON**
Année 1998
Sac «Excursion» 24cm en toile Monogram et cuir naturel, fermeture éclair à double curseur, double poignée, clefs, cadenas. Bon état (usures, traces).
270 / 320€

177 **Louis VUITTON**
Année 1995
Sac «Speedy» 25cm en cuir épi bleu Tolède, fermeture éclair, double poignée, poche extérieure. (Usures, égrenures, taches). Bon état
300 / 350€

178 **Louis VUITTON**
Sac «Cartouchière» 21cm en toile Monogram et cuir naturel, fermeture languette sur rabat, anse bandoulière réglable. (Usures, égrenures, traces, taches).
220 / 250€

179 **Louis VUITTON**
Année 1994
Sac «Alma» 32cm en toile Monogram et cuir naturel, fermeture éclair à double curseur, double poignée. Bon état (usures, égrenures, traces).
280 / 320€

180 **Louis VUITTON**
Porte-documents voyage 40cm en cuir épi naturel, fermeture éclair à double curseur, double poignée. En l'état.
60 / 80€

181 **Louis VUITTON**
Année 1996
Portefeuille compact en toile damier ébène. Bon état (usures, traces).
60 / 80€

182 **LOUIS VUITTON**
Lot composé de cinq attache-poignées en cuir épi noir et un en cuir épi rouge
80 / 100€

183 **Louis VUITTON**
Vanity en toile monogram et cuir naturel chiffré J.M.R, double fermeture éclair, anse, intérieur en toile, cadenas (Légères usures, taches, fermeture éclair déchirée, manque clef)
80 / 120€

184 **Louis VUITTON**
Trousse 16cm en toile Monogram et cuir marron, fermeture éclair, anse. Bon état.
200 / 230€

185 **LOUIS VUITTON**
Portefeuilles en toile monogram, fermeture pression, intérieur à plusieurs compartiments. (Légères usures)
60 / 80€

186 **Louis VUITTON**
Lot de deux portefeuilles compacts, l'un en toile Monogram, l'autre en toile damier. En l'état.
50 / 60€

187 **Louis VUITTON**
Année 1998
Pochette ceinture «Arche» 24cm en cuir épi noir, fermoir pivotant en métal doré sur rabat, anse. Très bon état.
200 / 250€

188 **Louis VUITTON**
Année 2001
Trousse cosmétique PM 17cm en toile Monogram, fermeture éclair. Bon état (légères usures, traces).
250 / 280€

189 **Louis VUITTON**
Année 2013
Portefeuille «Curieuse» en veau Monogram empreinte aurore, fermeture pression sur rabat, intérieur faisant porte-cartes, porte-monnaie zippé amovible. Bon état (Légères usures, traces).
240 / 280€

190 **Louis VUITTON**
Année 2003
Portefeuille en toile Monogram, fermeture pression sur languette, intérieur faisant porte-cartes, porte-monnaie. (Usures, égrenures, traces).
170 / 200€

191 **Louis VUITTON**
Année 2015
Portefeuille zippé «Comète» en taurillon taupe, fermeture éclair, intérieur faisant porte-cartes, porte-monnaie. Très bon état.
350 / 400€

192 **Louis VUITTON**
Sac «Saint-Cloud» 19cm en toile Monogram et cuir naturel, fermeture pression sur rabat, anse bandoulière réglable. En l'état (Restaurations non d'origine).
150 / 180€

193 **Louis VUITTON**
Année 1994
Sac «Papillon» 26cm en toile Monogram et cuir marron, fermeture éclair, double anse. Bon état (légères usures, traces).
300 / 400€

194 **Louis VUITTON**
Année 1994
Sac «Petit Noé» 25cm en cuir épi rouge, fermeture par un lien coulissant, anse d'épaule réglable. (Usures, égrenures, traces). Bon état
320 / 350€

195 **Louis VUITTON**
Sac «Saleya» 25cm en toile damier azur et cuir naturel, fermeture éclair, double poignée. (Légères usures, traces, date code illisible). Bon état
420 / 450€

196 **Louis VUITTON**
Année 2002
Sac cabas «Piano» 27cm en toile Monogram et cuir naturel, fermeture éclair, double anse. Bon état (usures, égrenures, traces).
270 / 320€

197 **Louis VUITTON**
Année 1988
Sac «Grand Noé» 27cm en cuir épi vert Bornéo, fermeture par un lien coulissant, anse d'épaule réglable. (Usures, égrenures, traces). Bon état
250 / 300€

198 **Louis VUITTON**
Année 1996
Sac « Saint Jacques » PM 23cm en cuir épi fauve Kényan, fermeture éclair, double anse. Bon état (légères usures, égrenures, traces).
250 / 300 €

199 **Louis VUITTON**
Année 2012
Sac « Nerverfull » MM 32cm en toile damier ébène et cuir en coordonné, fermoir mousqueton, pattes de serrage latérales, double anse. Bon état (Légères usures et traces)
600 / 700 €

200 **Louis VUITTON**
Année 2008
Sac « Hampstead » 28cm en toile damier azur et cuir naturel, fermoir mousqueton, double anse réglable. Bon état (usures, taches).
350 / 400 €

201 **Louis VUITTON**
Année 2007
Sac « Saumur » PM 28cm en toile Monogram et cuir naturel, fermetures languette sur rabats, pattes de serrage latérales, anse bandoulière réglable. (Usures, égrenures, traces, taches).
300 / 350 €

202 **Louis VUITTON**
Année 2001
Sac « Looping » 25cm en toile Monogram, fermeture éclair, anse d'épaule en cuir naturel. Bon état (Légères usures, traces)
320 / 350 €

203 **Louis VUITTON**
Année 1996
Sac « Alma » 30cm en toile Monogram et cuir naturel, fermeture éclair à double curseur, double poignée. Bon état (légères usures, traces).
350 / 380 €

204 **Louis VUITTON**
Année 1995
Sac « Speedy » 25cm en cuir épi jaune Tassil, fermeture éclair, double poignée, poche extérieure. Bon état (Légères usures, égrenures, traces).
300 / 350 €

205 **Louis VUITTON**
Année 1997
Sac « Alma » 30cm en cuir épi cannelle, fermeture éclair à double curseur, double poignée. Légères usures, égrenures, traces).
320 / 350 €

206 **Louis VUITTON**
Sac « Keepall » 55cm en toile Monogram et cuir naturel, fermeture éclair à double curseur, double poignée. (Légères usures, égrenures, traces).
430 / 460 €

207 **Louis VUITTON**
Année 1991
Sac « Keepall Bandoulière » 45cm en toile Monogram et cuir naturel, fermeture éclair à double curseur, double poignée, porte-nom. Bon état (Légères usures, traces, manque anse bandoulière).
450 / 500 €

208 **Louis VUITTON**
Sac « Speedy » 40cm en toile Monogram et cuir naturel, fermeture éclair, double poignée. Bon état (Légères usures, égrenures, traces).
300 / 330 €

209 **Louis VUITTON**
Année 2000
Sac cabas « Mezzo » 45cm en toile Monogram et cuir naturel, fermeture éclair, double anse. (Légères usures, égrenures, taches).
370 / 400 €

210 **Louis VUITTON**
Année 2000
Sac « Noctambule » 18cm en cuir épi moka, double poignée rigide en résine marron, beige. Très bon état.
380 / 420 €

211 **Louis VUITTON**
Année 2002
Sac « Boulogne » 31cm en toile Monogram et cuir naturel, fermeture éclair, anse bandoulière réglable, patte d'épaule. Bon état (légères usures, traces).
420 / 450 €

212 **Louis VUITTON**
Année 1984
Sac « Papillon » 30cm en toile Monogram et cuir grainé marron, fermeture éclair, double anse. Bon état (légères usures, traces).
380 / 420 €

213 **Louis VUITTON**
Année 2004
Sac « Reporter » 27cm en toile Monogram et cuir naturel, fermetures éclair, poche extérieure, anse bandoulière sangle réglable. Bon état (légères usures, traces).
400 / 500 €

214 **Louis VUITTON**
Année 1994
Sac « Speedy » 30cm en cuir épi Cipango gold, fermeture éclair, double poignée, poche extérieure. Très bon état (légères usures, traces).
200 / 250 €

215 **Louis VUITTON par Marc Jacobs**
Édition Richard Pince, collection Prêt-à-porter Printemps/Eté 2008, passage n°18
Sac « Weekender » 45cm en Monogram Pulp enduit jaune et cuir safran, fermeture éclair à double curseur, double poignée, poche extérieure zippée, clefs sous clochette, cadenas. (Usures, égrenures, trous).
300 / 400 €

216 **Louis VUITTON**
Année 1987
Sac « Sologne » 25cm en cuir épi naturel, fermeture éclair, poche extérieure à rabat, anse bandoulière réglable. Bon état (légères usures, traces).
450 / 500 €

217 **Louis VUITTON par Marc Jacobs**
Collection Prêt-à-porter Automne/Hiver 2011-2012
Sac « Lock It Pulsion » 27cm en Mouton lustré noir, fermeture éclair, double poignée, clefs sous clochette, cadenas, patte de poignée. Très bon état (légères traces).
800 / 1 200 €

218 **Louis VUITTON**
Année 2008
Sac « Alma » 30cm en toile Monogram et cuir naturel, fermeture éclair à double curseur, double poignée, clefs, cadenas. Bon état (légères usures, reteint).
350 / 400 €

219 **Louis VUITTON**
Année 1998
Sac « Ellipse » GM 27cm en toile Monogram et cuir naturel, fermeture éclair à double curseur, double anse d'épaule, poche extérieure zippée. Bon état (légères usures, égrenures).
300 / 400 €

220 **Louis VUITTON**
Année 1997
Sac « Soufflot » 31cm en cuir épi noir, fermeture éclair, double anse, nous y joignons sa pochette zippée. Bon état (usures, égrenures).
250 / 300 €

221 **Louis VUITTON par Marc Jacobs**
Collection Prêt-à-porter Automne/Hiver 2005-2006
Jupe en tweed noir, entravée au bas, taille incrustée de gros grain à la couleur. Griffe marron, graphisme jaune. T.34.
60 / 80 €

222 **Louis VUITTON par Marc Jacobs**
Collection Prêt-à-porter Printemps/Eté 2013, Passage n°1, Édition Buren
Veste courte en polyamide à carreaux jaune, écru, encolure ronde, simple boutonnage recouvert, quatre poches plaquées, manches 3/4. Bon état (petites taches, fils tirés). Griffe marron, graphisme jaune. T.42.
120 / 150€

223 **Louis VUITTON par Julie de Libran**
Collection Resort 2013
Top en laine et soie beige, devant orné en application de paillettes blanches, translucides à motif floral, encolure ronde, petites manches. Griffe marron, graphisme jaune. T.M. Bon état (Légères salissures, traces).
60 / 80€

224 **LOUIS VUITTON**
Pantalon d'été en soie imprimée à motif géométrique dans les tons beiges sur fond marron. T 38
60 / 80€

225 **LOUIS VUITTON**
Pantalon en coton et élasthanne beige, deux poches verticales, fente à crochets en bas des jambes. T 38
50 / 70€

226 **LOUIS VUITTON**
Robe en coton noir, encolure bateau à effet de col châle cranté retourné, simple boutonnage, taille surlignée d'un lien de serrage, deux poches plaquées à la poitrine, manches courtes. T 38 approximatif
80 / 100€

227 **LOUIS VUITTON**
Chemise en soie tachetée gris, blanc, petit col, simple boutonnage, manches longues. Taille approximative 38. (Trace de feutre derrière la griffe)
60 / 80€

228 **Louis VUITTON**
Parka matelassée en nylon de soie noir, petit col, fermeture éclair, manches longues à poignets en bord cote, deux poches poitrine zippée, deux poches dans les coutures fermeture pression, taille coulissée, ceinture. Taille 36. Griffe marron, graphisme beige
120 / 150€

229 **Louis VUITTON par Nicolas Ghesquière**
Collection Prêt-à-porter Printemps/Eté 2015
Blouse en crêpe écru, petit col agrémenté de perles tubulaires jais et de strass, simple boutonnage, manches longues. Griffe bleue, graphisme orange. T.42. Très bon état (petites taches).
100 / 120€

230 **Louis VUITTON par Nicolas Ghesquière**
Collection Prêt-à-porter Printemps/Eté 2017
Top en maille multicolore à motif animalier et lurex or, décolleté en V, manches longues. Griffe marron, graphisme jaune. T.M.
100 / 120€

231 **Louis VUITTON**
Circa 1925
Publicité encadrée « La Malle-Auto ».
30 / 40€

232 **Diplôme de Médaille d'Or de l'Exposition Universelle de Bruxelles 1910,**
décerné à Monsieur Charles Thiellement, Collaborateur de la Maison Louis Vuitton à Paris.
50 / 60€

233 **Louis VUITTON**
Ensemble de trois assiettes en métal argenté. Diamètre : 25cm.
60 / 80€

234 **Louis VUITTON Cup pour Lenôtre**
Coffre comprenant quatre fèves.
60 / 80€

235 **Louis VUITTON**
Année 2006
Paire de bottines à brides Homme en veau noir surpiqué, semelles en cuir, nous y joignons une paire d'embauchoirs en bois. T.9 1/2. (Usures, égrenures, traces, embauchoirs non d'origine).
80 / 100 €

236 **Louis VUITTON par Marc Jacobs**
Année 2000
Paire d'escarpins en cuir vernis damier dans les tons marrons, talons recouverts 60mm, semelles en cuir. T.39 1/2. Bon état (usures, traces).
80 / 100 €

237 **Louis VUITTON**
Année 1999
Paire de mocassins « Walkin » en veau taupe, empeignes bride, semelles en caoutchouc. T.39 1/2. Bon état (légères usures).
80 / 120 €

238 **Louis VUITTON**
Année 1999
Paire de mocassins « Walkin » en veau cacao, empeignes bride, semelles en caoutchouc. T.38 1/2. Bon état (légères usures, traces).
80 / 120 €

239 **Louis VUITTON**
Année 2019
Paire de sneakers lacées « Offshore » en nylon damier graphite et veau noir, semelles en caoutchouc. T.10. Très bon état.
100 / 120 €

240 **LOUIS VUITTON par Virgil Abloh**
Année 2021
Rare paire de « Trainer Sneaker » lacées en daim et cuir noir, entièrement recouverts de strass multicolores, languette marquée par le sigle de la Maison en strass blancs, semelles en caoutchouc surlignées des Fleurs de Monogram sur les côtés, nous y joignons une paire de lacets bleu canard de rechange. T 7 1/2
4 500 / 5 000 €

241 **LOUIS VUITTON**
Édition Limitée Collection « Fall in Love » 2021
Sac cœur 22 cm en toile monogram et cuir noir, certains logos doublés de couleur rouge, rose, motif de cœur et nom de la Maison façon rouge à lèvres aquarelle, double fermeture éclair, bandoulière réglable, bijou de sac à motif de rouge à lèvres ouvert. Excellent état.
4 000 / 5 000 €

241bis **LOUIS VUITTON par Virgil Abloh**
Collection Printemps/Eté 2022
Rare sac « Keepall Spray » 50 cm en cuir Taurillon fluorescent rose et bleu, motif Monogram embossé, fermeture éclair à double curseur, double poignée, anse bandoulière amovible, attache-pognées, porte-nom, clefs, cadenas. Excellent état.
5 800 / 6 200 €

242 **LOUIS VUITTON par Virgil Abloh**
Circa 2021, Serrure n°1360987
Exceptionnelle valise « Cotteville Mirror » 40 cm en cuir monogram vernis argent, bordures et coins en cuir en coordonné, fermeture en métal argenté, poignée en cuir naturel, intérieur en alcantara gris, clefs, clochette, porte-nom, importante anse d'épaule amovible en PVC transparent. Excellent état.
17 500 / 18 500 €

243 **Louis VUITTON par Donna Huanca**
Année 2021- Édition Limitée n°085/200
Sac « Artycapucines » 31cm peint à la main et tuffeté dans les tons bleus et veau grainé à la couleur, anse en cuir vernis miroir argenté, anse bandoulière amovible réglable. Excellent état. Boîte d'origine, certificat d'authenticité.
8 500 / 10 000 €

244 **LOUIS VUITTON par Virgil Abloh**
Collection Printemps/Eté 2022 «Amen Break»
Rare pochette «Lemon Pouch» 10 cm en toile monogram jaune reprenant la forme et la couleur d'un citron, branche et feuille en cuir, mousqueton en métal argenté, fermeture éclair. Excellent état.
1 800 / 2 000€

245 **LOUIS VUITTON par Virgil Abloh**
Collection Printemps/Eté 2022 «Amen Break»
Rare pochette «Orange Pouch» 10 cm en toile monogram orange reprenant la forme et la couleur d'une orange, branche et feuille en cuir, mousqueton en métal argenté, fermeture éclair. Excellent état.
1 800 / 2 000€

246 **Louis VUITTON**
Année 2020
Sac à dos «Montsouris» 23cm en veau Monogram empreinte tourterelle, fermeture pression aimantée sur rabat, bretelles réglables, poche extérieure zippée. Très bon état.
1 700 / 1 900€

247 **Louis VUITTON**
Année 2018
Sac «Petite Trunk» 20cm en métal argenté et cuir glacé à motif végétal multicolore, fermeture éclair, anse bandoulière amovible. Très bon état (légères usures).
1 900 / 2 100€

248 **Louis VUITTON**
Année 2010
Sac «Alma» GM 38cm en toile Monogram et cuir naturel, fermeture éclair à double curseur, double poignée, clefs sous clochette, cadenas. Bon état (légères usures, traces).
1 200 / 1 300€

249 **Louis VUITTON**
Année 2015
Sac «Locky BB» 20cm en toile Monogram et veau rose, fermeture pression aimantée sur rabat, surmontée d'un motif cadenas siglé en métal doré, poignée, anse bandoulière amovible réglable. Très bon état.
1 150 / 1 250€

250 **Louis VUITTON par Marc Jacobs**
Prêt-à-porter Automne/Hiver 2012-2013
Variation Passage n°25
Collection «Louis Vuitton Express»
Magnifique sac «Sunshine Express» 30cm en cachemire brun rebrodé de paillettes bordeaux et veau à la couleur, fermeture éclair, curseur se terminant par un clip, double poignée. Très bon état (légères égrenures et traces intérieures).
1 000 / 1 200€

251 **Louis VUITTON par Nicolas Ghesquière**
Collection Prêt-à-porter Automne/Hiver 2019-2020
Pochette «Trunk» 22cm en toile LV pop et veau grainé marine, fermoir serrure sur fermeture languette, effet de fermetures en métal argenté, fermeture éclair, anse bandoulière amovible réglable. Excellent état.
1 000 / 1 200€

252 **Louis VUITTON**
Année 2018
Pochette «Métis» 25cm en veau Monogram empreinte cerise, fermoir serrure sur rabat, poignée, anse bandoulière amovible réglable, poche extérieure zippée. Très bon état.
800 / 1 000€

253 **Louis VUITTON**
Année 2018
Sac «Hina PM» 23cm en veau mahina magnolia, double anse en veau à la couleur, fermeture mousqueton, anse bandoulière amovible réglable. Très bon état.
800 / 1 000€

254 **Louis VUITTON**
Année 2016
Sac «Alma Mini» 17cm en cuir épi rouge, fermeture éclair à double curseur, double poignée, anse bandoulière amovible. Très bon état.
800 / 1 000€

255 **Louis VUITTON**
Année 2013
Sac «Neverfull» 32cm en cuir épi myrtille, fermoir mousqueton, pattes de serrage latérales, double anse, nous y joignons une pochette intérieure zippée. (Usures, traces). Bon état.
750 / 800€

256 **Louis VUITTON par Marc Jacobs**
Collection Menswear Printemps/Eté 2007
Sacoche «Trotteur» 19cm en veau béquia coquille d'œuf, empiècements à motifs quadrillés, fermeture éclair, poche extérieure zippée, anse bandoulière réglable. Très bon état.
600 / 800€

257 **Louis VUITTON**
Année 2019
Sac «Néonoé» 20cm en cuir épi indigo et veau safran, fermeture par un lien coulissant, poignée amovible, anse bandoulière réglable amovible. Très bon état.
600 / 800€

258 **Louis VUITTON**
Année 2013
Sac «Capucines» 35cm en cuir taurillon pleine fleur orange, fermeture languette sur un motif siglé, anse. Bon état (usures, égrenures)
600 / 800€

259 **Louis VUITTON par Nicolas Ghesquière**
Année 2015
Sac «Alma Sticker Animation» 31cm en cuir vernis Monogram blanc, orné de multiples stickers divers, fermeture éclair à double curseur, base et double poignée en cuir vernis noir, clefs sous clochette, cadenas, anse bandoulière amovible. Très bon état.
400 / 600€

260 **Louis VUITTON**
Année 1998
Sac «Saumur» 34cm en toile Monogram et cuir naturel, fermetures languette, pattes de serrage, anse bandoulière réglable. Bon état (Légères usures et traces).
550 / 650€

261 **Louis VUITTON par Marc Jacobs**
Édition Takashi Murakami, collection prêt-à-porter Printemps/Eté 2003, passage n°3, édition Limitée n°797
Rare sac «Retro Eye Love You» 38cm en toile monogram Eye multicolore et cuir naturel clouté, fermeture pression aimantée sur rabat surmonté d'un nœud retenant un cadenas siglé, anse, doublure intérieure en alcantara rouge, clefs. Bon état (Légères usures, traces, accident à la patte). Bibliographie : Modèle similaire «Louis Vuitton, Art, Mode et Architecture» Éditions de la Martinière 2009 Page 295.
500 / 600€

262 **Louis VUITTON**
Globe sur socle en bakélite figurant un chariot d'hôtel sur lequel sont disposés différents bagages de la Maison. Hauteur : 11,5cm.
500 / 600€

263 **Louis VUITTON**
Globe représentant la malle «Stokowski» en toile damier, partitions mobiles. Cette malle fut réalisée pour le chef d'orchestre Léopold Stokowski. Hauteur : 12 cm.
500 / 600€

264 **Louis VUITTON**
Blaireau en argent 925 millièmes
20 / 30€

265 **Louis Vuitton**
Ensemble de flaconnage, couvercles en métal argenté à liseré siglé.
80 / 100€

266 **Louis VUITTON**
Porte-photos en toile Monogram, fermeture languette.
100 / 120€

267 **LOUIS VUITTON**
Ceinture en cuir grainé noir et importante boucle en laiton doré gravé au nom de la Maison. T 90 Bon état.
120 / 150€

268 **Louis VUITTON**
Stylo plume «Cargo» en cuir grainé bordeaux et métal argenté guilloché, plume en or gris 750 millièmes. Coffret d'origine.
120 / 150€

269 **Louis VUITTON**
Écharpe en cachemire Monogram rose, violet, rouge, bords frangés.
120 / 150€

270 **Louis VUITTON**
Année 2003
Porte six clefs en cuir taïga ardoise, fermeture pression sur rabat. Bon état (légères usures, traces).
120 / 150€

271 **Louis VUITTON**
Année 2001
Pochette 25cm en toile Monogram, fermeture éclair, prise en cuir naturel. Bon état (légères usures).
120 / 150€

272 **Louis VUITTON**
Année 1996
Porte-monnaie en cuir taïga épicéa. Très bon état.
120 / 150€

273 **Louis VUITTON par Nicolas Ghesquières**
Collection Prêt-à-porter Printemps/Eté 2016
Porte-clefs pastille en toile Monogram Palm dots, mousqueton et anneau en métal doré. Très bon état.
150 / 200€

274 **LOUIS VUITTON**
Lot composé de treize attache-poignées en cuir naturel.
150 / 200€

275 **LOUIS VUITTON**
Lot composé de cinq porte-noms en cuir épi vert, bleu et trois en cuir naturel.
150 / 200€

276 **Louis VUITTON**
Trousse 16cm en toile Monogram et cuir marron, fermeture éclair, anse. Bon état.
150 / 180€

277 **Louis VUITTON**
Année 2002
Portefeuille «Sarah» en toile Monogram, fermeture pression sur rabat, intérieur faisant porte-cartes, porte-monnaie. (Usures, égrenures, traces). Bon état
150 / 180€

278 **Louis VUITTON**
Année 2001
Portefeuille en cuir épi noir, fermeture pression sur rabat, intérieur faisant porte-cartes, porte-monnaie. Très bon état (légères usure, traces).
150 / 180€

279 **Louis VUITTON par Marc Jacobs**
Collection Prêt-à-porter Automne/Hiver 2010-2011
Pochette 22cm en Python réticulé lustré métallisé bronze perlé, fermoir serrure noircie sur languette. (Manques légères usures).
180 / 220€

280 **Louis VUITTON**
Sac «Plat» 37cm en toile Monogram, double poignée en cuir naturel chiffrée «EV». (Usures, égrenures, taches, trous).
180 / 220€

281 **Louis VUITTON**
Année 1986
Sac «Randonnée» 32cm en toile Monogram et cuir naturel, customisé, anse coulissante se transformant en anse d'épaule, porte-nom. (Usures, égrenures, taches).
200 / 250€

282 **Louis VUITTON**
Année 1993
Sac « Petit Noé » 26cm en cuir épi cannelle, fermeture par un lien coulissant, anse bandoulière réglable. Bon état (usures, égrenures, traces).
200 / 250 €

283 **Louis VUITTON par Marc Jacobs**
Collection prêt-à-porter Printemps/Eté 2007
Sac « Neo Cabby » 42cm en toile Monogram denim noir et veau grainé à la couleur, fermeture éclair, double poignée, anse bandoulière amovible réglable, pattes de serrage latérales. Bon état (légères usures, traces).
200 / 250 €

284 **Louis VUITTON**
Sac « Petit Noé » 25cm en cuir épi rouge, noir, fermeture par un lien coulissant, anse d'épaule réglable. Bon état (usures, traces, date code illisible).
200 / 250 €

285 **Louis VUITTON**
Année 1990
Sac « Grand Noé » 27cm en cuir épi bleu Tolède, fermeture par un lien coulissant, anse d'épaule réglable. Bon état (usures, égrenures, traces).
200 / 250 €

286 **Louis VUITTON**
Année 1993
Sac « Cartouchière » 22cm en cuir épi fauve kényan, fermeture languette sur rabat, anse bandoulière réglable. Bon état (usures, traces).
240 / 260 €

287 **Louis VUITTON**
Année 2004
Sac « Musette » 32cm en toile Monogram et cuir naturel, rabat, anse bandoulière réglable. Bon état (légères usures, traces).
250 / 300 €

288 **Louis VUITTON**
Année 2008
Sac » Bellevue » 38cm en cuir vernis Monogram grenadine, fermeture éclair, double poignée en cuir naturel. Très bon état (taches, traces).
250 / 300 €

289 **Louis VUITTON**
Année 1992
Sac « Grand Noé » en cuir épi noir, rouge, fermeture par un lien coulissant, anse réglable. Bon état (légères usures, traces).
270 / 290 €

290 **Louis VUITTON**
Sac « Boulogne » GM 35cm en toile Monogram et cuir naturel, fermeture éclair, anse, patte d'épaule. Bon état (légères traces).
250 / 300 €

291 **Louis VUITTON**
Pantalon en lainage bordeaux. Griffe marron, graphisme jaune.
60 / 80 €

292 **Louis VUITTON par Marc Jacobs**
Collection Resort 2013
Robe en maille texturée ivoire, rayée blanc, encolure bateau sur dos nu, effet de petites manches, jupe à effet de basques à partir de la taille basse. T.M Griffe marron, graphisme jaune.
350 / 400 €

293 **Louis VUITTON par Julie de Libran**
Collection Resort 2013
Pantalon 7/8e en coton rose. Griffe marron, graphisme jaune. T.42.
30 / 40 €

294 **Louis VUITTON par Julie de Libran**
Collection Resort 2012
Top en crêpe de soie imprimé d'un motif de brandebourgs verts sur fond marine, encolure ronde, soulignée de nœuds de gros grain noir clouté, manches courtes. Griffe marron, graphisme jaune. T.38.
60 / 80 €

295 **Louis VUITTON par Nicolas Ghesquière**
Collection Prêt-à-porter Printemps/Eté 2015
Cardigan en maille blanche travaillée à motif géométrique, encolure ronde, simple boutonnage pression, manches longues. Griffe marron, graphisme jaune. T.L. Bon état (légères taches).
80 / 100 €

296 **Louis VUITTON par Nicolas Ghesquière**
Collection Resort 2018
Gilet zippé en maille noire, petit col amovible en Vison lustré façon panthère, encolure ronde, manches longues, deux poches verticales. Griffe marine, graphisme orange. T.M. Très bon état (petits-fils tirés).
120 / 150 €

297 **Louis VUITTON par Nicolas Ghesquières**
Collection Printemps/Eté 2015
Blouson zippé en polyester matelassé, important col montant en maille partiellement côtelé, deux poches verticales dans les coutures, manches longues. Griffe marron, graphisme jaune. T.40
250 / 300 €

298 **Louis VUITTON**
Bonnet en laine « Monogram » café, vieux rose, pompon. (Fils tirés).
150 / 200 €

299 **Louis VUITTON**
Cravate en soie façonnée du Monogram marron, beige.
60 / 80 €

300 **LOUIS VUITTON**
Cravate en soie noire imprimée à décor de Fleurs de Monogram. TBE
30 / 50 €

301 **Louis VUITTON**
Écharpe « Monogram » en cachemire et laine marron, noir.
80 / 120 €

302 **Louis VUITTON**
Année 2003
Paire de derbies lacées en veau bordeaux, bouts surpiqués du sigle de la Maison, semelles en cuir, nous y joignons une paire d'embauchoirs en bois. T.9 1/2. Bon état (légères usures, paire d'embauchoirs non d'origine).
100 / 120 €

303 **Louis VUITTON**
Année 2007
Paire de sneakers montantes lacées Homme en veau noir à bouts fleuris, semelles en caoutchouc. T.10. Bon état (légères usures, égrenures, traces).
100 / 120 €

304 **Louis VUITTON**
Jeu de dominos de voyage en résine translucide Monogram.
140 / 160 €

305 **Louis VUITTON**
Livre « Louis VUITTON » de Paul-Gerard Pasols aux éditions de la Martinière 2005.
140 / 160 €

306 **Louis VUITTON**
Kit de voyage en coton Monogram marron composé d'un masque de nuit, d'un coussin de nuque gonflable dans leur pochette.
130 / 150 €

307 **Émaux de Longwy pour Louis VUITTON**
Rare vide poche en faïence émaillée figurant le Monogram. Diamètre : 14cm. (Défaut).
200 / 300 €

308 **Louis Vuitton Champs Elysées**
n°797538
Marmotte en fibre vulcanisée marron, coins ferraille noir, fermeture en métal doré, poignée en cuir naturel. (Manque châssis intérieur). Dimensions : 65 x 42x 20 cm
300 / 400 €

309 **Louis VUITTON avenue Marceau**
n°906472
Serrure n°130358
Valise «Alzer» en toile Monogram, bordures lozinées, coins, fermetures en laiton doré, poignées en cuir naturel, intérieur en vuittonite beige lavable, clefs. Dimensions : 80 x 51 x 21 cm.
1 500 / 2 000 €

310 **Louis VUITTON**
Valise «Satellite» en toile Monogram et cuir naturel, fermeture éclair à double curseur, sangles, poignée. Bon état (légères usures)
400 / 500 €

311 **Louis VUITTON**
Porte-habits trois cintres en toile Monogram et cuir naturel, chiffré «E.V», fermetures éclair, fermoirs mousquetons, poignée, anse bandoulière sangle amovible réglable, poche extérieure zippée, clefs, cadenas, porte-nom, nous y joignons trois cintres supplémentaires. Bon état (légères usures, traces).
300 / 400 €

312 **Louis VUITTON**
Valise «Satellite» en toile monogram et cuir naturel, fermeture éclair à double curseur, sangles, poignée. Bon état (légères usures, traces). Dimensions : 70 x 50 x 19cm.
600 / 700 €

313 **Louis VUITTON**
Valise en cuir naturel, poignée, fermetures en laiton doré, clef. Dimensions : 45,5 x 30,5 x 14,5cm.
500 / 600 €

314 **LOUIS VUITTON Champs Elysées**
n°818676
Valise rigide en toile Monogram au pochoir chiffré «H.J. B», bandes d'écuries bleus, rouge, coins et fermoir en métal doré, poignée en cuir naturel. (Légères usures)
1 500 / 1 800 €

315 **Louis VUITTON Champs-Elysées**
n°842283
Serrure n°1016035
Valise en toile Monogram au pochoir, bordures lozinées, coins, fermetures en laiton doré, poignées en cuir naturel, intérieur en vuittonite sable. Dimensions : 70 x 41 x 18 cm.
800 / 1 000 €

316 **Louis VUITTON**
n°848855
Serrure n°1016035
Valise «Géminé» pour douze paires de chaussures Dame en toile Monogram au pochoir, bordures lozinées, coins, fermetures en laiton doré, poignées en cuir naturel, intérieur compartimenté en feutrine beige. Dimensions : 60 x 53 x 21 cm.
2 000 / 2 500 €

317 **LOUIS VUITTON Champs Elysées**
Valise rigide en toile Monogram au pochoir chiffré «H.J. B», bandes d'écuries bleus, rouge, coins et fermoir en métal doré, poignée en cuir naturel. (Usures, accidents, traces)
1 500 / 1 800 €

318 **Louis VUITTON avenue Marceau**
n°848934
Serrure n°165867
Valise en toile Monogram au pochoir chiffrée «E. D», bordures lozinées fly.el, coins, poignées cuir, fermetures en laiton doré, intérieur en vuittonite sable. Dimensions : 70 x 47 x 21 cm.
800 / 1 000 €

319 **Louis VUITTON Rue Scribe**
n°9404, Serrure n°9
Malle haute en toile rayée chiffrée «K» surmonté d'une couronne princière, bordures cuir, renforts hêtre, fermetures, poignées en laiton doré, intérieur en toile beige. (Restaurations). Dimensions : 100x59x67cm.
7 000 / 9 000 €

320 **Louis VUITTON Champs Elysées**
n°745125, Serrure B
Malle camphrier en toile Monogram au pochoir, bordures lozinées, coins, fermetures, poignées latérales ferraille, laiton doré, intérieur en camphrier à un châssis rubané amovible. Dimensions : 100 x 52 x 32cm. (Restaurations).
7 000 / 9 000 €

321 **LOUIS VUITTON rue Scribe**
n°159244, Serrure n°024692
Malle cabine en toile monogram tissée à bande d'écurie jaune, noire, coins, bordures et poignées latérales ferraille, fermoirs en laiton doré, renforts hêtre, intérieur à un châssis amovible, étiquettes de voyage. Dimensions : 33 x 110 x 55cm.
6 500 / 8 500 €

322 **Louis VUITTON Champs Elysées**
n°139172
Malle en toile damier, coin, bordures, poignées latérales, fermetures ferraille, intérieur en toile rayée à un panier rubané et à un châssis. Dimensions : 60x42x50cm.
3 000 / 5 000 €

323 **Louis VUITTON rue Scribe**
n°276
Circa 1880
Malle bombée en toile gris trianon chiffrée « BM Saragosse Espagne », coins, bordures, fermetures, poignées ferraille, renforts hêtre, intérieur rayé blanc, bleu. Dimensions : 85 x 55 x 65cm.
2 000 / 2 500 €

324 **Louis VUITTON Champs-Elysées**
n°195680
Malle en vuittonite verte chiffrée « Cne de Suzannet », renforts hêtre, coins, bordures, fermetures ferraille, intérieur en toile beige. Dimensions : 70x35x29,5cm. NB : Cette malle a appartenu au Capitain Jean Knower Louis Honoré de Suzannet (1884-1938), député de Vendée de 1936 à 1938.
1 200 / 1 500 €

325 **Louis VUITTON Rue Scribe**
n°201451
Malle en bois peint noir chiffrée « RR », bordures, coins, fermetures, poignées latérales ferraille, renforts hêtre. Dimensions : 85x48,5x47cm.
800 / 1 000 €

326 **Louis VUITTON**
Année 1999
Sac « Keepall Bandoulière » 50cm en toile Monogram et cuir naturel, fermeture éclair à double curseur, double poignée, anse bandoulière amovible réglable. Bon état (légères usures).
750 / 800 €

327 **Louis VUITTON**
Année 2011
Sac « Keepall Bandoulière » 55cm en toile damier graphite et veau noir, fermeture éclair à double curseur, double poignée, anse bandoulière amovible réglable, clefs, cadenas. Très bon état.
900 / 1 100 €

328 **Louis VUITTON**
Année 1996
Sac « Keepall » 50cm en toile Monogram et cuir naturel, fermeture éclair à double curseur, double poignée. Bon état (légères usures, traces).
620 / 650 €

329 **Louis VUITTON**
Année 1992
Sac « Keepall » 50cm en toile Monogram et cuir naturel, fermeture éclair à double curseur, double poignée. Bon état (légères usures, traces).
600 / 800 €

330 **Louis VUITTON**
Année 1992
Sac « Keepall » 55cm en toile Monogram et cuir naturel, fermeture éclair à double curseur, double poignée, porte-nom. Bon état (légères usures, traces).
600 / 800 €

331 **Louis VUITTON**
Année 1991
Sac «Keepall «60cm en toile Monogram et cuir naturel, fermeture éclair à double curseur, double poignée. (Légères usures, égrenures, traces)
620 / 650€

332 **Louis VUITTON**
Année 2009
Sac «Neverfull» PM 29cm en toile damier ébène et cuir en coordonné, fermoir mousqueton, pattes de serrage latérales, double anse. Bon état (légères usures, traces).
580 / 620€

333 **Louis VUITTON**
Année 2002
Sac «Alma» 31cm en toile Monogram et cuir naturel, fermeture éclair à double curseur, double poignée. Bon état (Légères salissures, traces).
480 / 520€

334 **Louis VUITTON**
Année 1990
Sac «Saumur» 34cm en toile Monogram et cuir naturel, fermetures languette, pattes de serrage, anse bandoulière réglable. (Usures, égrenures, traces).
470 / 500€

335 **Louis VUITTON**
Année 1998
Sac à dos «Montsouris» 30cm en toile Monogram et cuir naturel, fermeture par un lien coulissant, languette sur rabat, bretelles sangles réglables, anneau en métal doré, poche extérieure zippée. Bon état (usures, égrenures, traces).
450 / 500€

336 **Louis VUITTON**
Année 2008
Sac «Neverfull» PM 29cm en toile Monogram et cuir naturel, fermoir mousqueton, double anse, pattes de serrage latérales. Bon état (usures, égrenures)
450 / 500€

337 **Louis VUITTON**
Sac «Cartouchière» 16cm en toile Monogram et cuir naturel, fermeture languette sur rabat, anse bandoulière réglable. Bon état (légères usures).
450 / 500€

338 **Louis VUITTON**
Année 1995
Sac «Grand Noé» 26cm en toile Monogram en cuir naturel, fermeture par un lien coulissant, anse bandoulière réglable. Bon état (Légères salissures, usures)
450 / 500€

339 **Louis VUITTON**
Année 1999
Sac «Évasion» 40cm en toile Monogram et cuir naturel, fermeture éclair à double curseur, double poignée, poche extérieure zippée. Bon état (salissures, traces)
420 / 450€

340 **Louis VUITTON**
Valise «Alizée» 60cm en toile Monogram et cuir naturel, fermetures éclair à double curseur, double poignée. Bon état (usures, traces, manque anse bandoulière).
400 / 500€

341 **Louis VUITTON**
Année 2001
Serviette «Conseiller» 38cm en toile Monogram, poignée en cuir naturel, fermoir serrure en métal doré sur rabat, poignée, poche extérieure. Bon état (légères usures, traces).
400 / 500€

342 **Louis VUITTON**
Année 1998
Sac «Cruiser» 45cm en toile damier ébène et veau à la couleur, fermeture éclair à double curseur, double poignée, patte de serrage, clefs, cadenas. Bon état (légères usures, traces).
400 / 600€

343 Louis VUITTON
Sac « Pont-Neuf » 25cm en cuir épi noir, fermeture éclair, deux poches extérieures, double poignée. Bon état (légères usures, traces).
400 / 450 €

344 Louis VUITTON
Année 1990
Sac « Randonnée » 32cm en toile Monogram et cuir naturel, anse coulissante se transformant en anse d'épaule. (Usures, traces)
400 / 450 €

345 Louis VUITTON
Année 1994
Sac « Speedy » 30cm en toile Monogram et cuir naturel, fermeture éclair, double poignée. Bon état (légères usures, traces).
380 / 420 €

346 Louis VUITTON
Année 2004
Sac « Trouville » 28cm en toile Monogram et cuir naturel, fermeture éclair à double curseur, double poignée, poche extérieure. (Usures, traces).
370 / 400 €

347 Louis VUITTON
Année 1994
Sac « Saint Jacques » 26cm en cuir épi vert Bornéo, fermeture éclair, double anse. Très bon état (légères traces).
360 / 400 €

348 Louis VUITTON
Année 2001
Sac « Néo Greenwich » 38cm en toile damier ébène et veau à la couleur, fermeture éclair, double poignée, porte-nom. Bon état (légères usures, traces).
350 / 450 €

349 Louis VUITTON
Année 1998
Sac « Marais » 23cm en toile damier ébène et cuir en coordonné, double anse réglable. Bon état (usures, égrenures, traces).
350 / 380 €

350 Louis VUITTON
Année 2000
Sac « Speedy » 35cm en toile Monogram et cuir naturel, fermeture éclair, double poignée. Bon état (légères usures, salissures).
350 / 400 €

351 Louis VUITTON
Année 1996
Sac « Alma » 30cm en toile Monogram et cuir naturel, fermeture éclair à double curseur, double poignée. Bon état (légères usures, salissures, traces).
350 / 400 €

352 Louis VUITTON
Sac « Deauville » 35cm en toile Monogram et cuir naturel, fermeture éclair à double curseur, double poignée, poche extérieure. Bon état (légères usures, égrenures, traces).
350 / 400 €

353 Louis VUITTON
Année 1998
Valise Sirius 55cm en toile Monogram et cuir naturel, fermeture éclair à double curseur, double poignée, porte-nom chiffré « EV ». Bon état (Légères traces, petites taches).
350 / 400 €

354 Louis VUITTON
Année 1995
Valise « Sirius » 45cm en toile Monogram et cuir naturel, fermeture éclair à double curseur, double poignée, porte-nom. Bon état (légères usures, traces)
350 / 400 €

355 Louis VUITTON
Année 2000
Sac « Keepall » 55cm en toile Monogram et cuir naturel, fermeture éclair à double curseur, double poignée, porte-nom. Bon état (légères usures, traces).
300 / 350 €

356 **Louis VUITTON**
Année 1999
Sac « Keepall » 60cm en cuir épi Cipango gold, fermeture éclair à double curseur, double poignée, poche extérieure, cadenas à code. (Usures, égrenures, taches).
300 / 400 €

357 **LOUIS VUITTON**
Sac « Keepall » 55cm en toile damier azur et cuir naturel, fermeture éclair à double curseur, double poignée, porte-nom chiffré A P. (usures, taches, traces, manque anse bandoulière)
250 / 300 €

358 **Louis VUITTON**
Valise « Stratos » en toile Monogram et cuir naturel, fermeture éclair à double curseurs, poignées, intérieur en toile beige, cadenas, porte-nom (manque clef). Dimensions : 49 x 36 x 12 cm.
200 / 300 €

359 **LOUIS VUITTON**
Valise cabine à deux roues en cuir taïga noir et cuir à la couleur, poignées, manche télescopique, fermetures éclairs, deux poches extérieures, porte nom chiffré « M.V », nous y joignons sa housse de transport en toile à la couleur (usures aux coins, traces). Dimensions : 53 x 39 x 19 cm.
200 / 400 €

360 **Louis VUITTON**
Valise « Stratos » en toile Monogram et cuir naturel, fermetures sangles, fermeture éclair à double curseurs, poignées, intérieur en toile beige, porte-nom. Dimensions : 69 x 47 x 22 cm. En l'état.
180 / 220 €

361 **Louis VUITTON**
Année 1993
Sac « Keepall Bandoulière » 55cm en toile Monogram et cuir naturel, fermeture éclair à double curseur, double poignée, anse bandoulière amovible réglable, porte-nom. (Légères usures, traces)
600 / 800 €

362 **Louis VUITTON**
Année 1995
Sac « Keepall Bandoulière » 60cm en toile Monogram et cuir naturel, fermeture éclair à double curseur, double poignée, anse bandoulière amovible réglable. (Usures, égrenures, taches).
570 / 600 €

363 **Louis VUITTON**
Année 1995
Sac « Keepall » 55cm en toile Monogram et cuir naturel, fermeture éclair à double curseur, double poignée. Bon état (légères usures et traces).
500 / 550 €

364 **Louis VUITTON**
Sac « Keepall bandoulière « 55cm en toile Monogram et cuir naturel, fermeture éclair à double curseur, double poignée. (Usures, traces sur le cuir, manque bandoulière)
420 / 450 €

365 **Louis VUITTON**
Porte-documents voyage 40cm en cuir épi naturel, fermeture éclair à double curseur, double poignée. En l'état.
100 / 120 €

366 **Louis VUITTON**
Sac « Keepall » 60cm en toile Monogram et cuir naturel, fermeture éclair, double poignée. En l'état.
100 / 150 €

367 **Louis VUITTON**
Année 1985
Serviette « Ambassadeur » 41cm en cuir épi Cipango gold, fermoir serrure en laiton doré sur rabat, poignée, poche extérieure. (Usures, égrenures, taches, intérieur collant).
250 / 300 €

368 **Louis VUITTON**
Année 1990
Sac « Saumur » 34cm en toile Monogram et cuir naturel, fermeture languette sur rabats, pattes de serrage, anse bandoulière réglable, patte d'épaule. Bon état (usures, égrenures, traces).
300 / 400 €

369 **Louis VUITTON**
Année 2010
Sac « Stresa » 39cm en toile damier azur et cuir naturel, fermeture éclair, fermoir clip sur languette, double anse, effet de pattes de serrage latérales. Bon état (usures, égrenures, traces).
300 / 400 €

370 **Louis VUITTON**
Année 2001
Sac « Shopping » 40cm en toile Monogram et cuir naturel, double anse. Bon état (légères usures, traces).
250 / 300 €

371 **Louis VUITTON**
Année 2012
Valise business à roues 42cm en toile Monogram mini lin marron, beige et cuir en coordonné, fermetures éclair à double curseur, double poignée, manche télescopique. Très bon état (légères traces).
200 / 250 €

372 **Louis VUITTON par Marc Jacobs**
Édition Hommage à Stephen Sprouse, année 2009
Sac « Keepall » 50cm en toile Monogram graffiti orange et cuir naturel, fermeture éclair à double curseur, double poignée, clefs, cadenas. Bon état (usures, égrenures, traces).
2 000 / 2 200 €

373 **Louis VUITTON**
Année 2020
Sac à dos « Christopher » en cuir épi indigo, fermetures languettes sur rabat, poignée, bretelles réglables, fermeture par un lien coulissant, poches extérieures à rabats. Très bon état. Dimensions : 48x37x15cm.
1 600 / 1 800 €

374 **Louis VUITTON**
Valise « Pégase » en toile damier graphite et veau noir, roulettes, poignées, manche télescopique, fermeture éclair à double curseur, poche extérieure, nous y joignons sa housse de transport. Dimensions : 54 x 36 x 19 cm. Bon état (légères usures, traces)
400 / 500 €

375 **Louis VUITTON Cup 1987 Avenue Marceau**
n°C002044, Serrure n°1023213
Valise « Challenge Line 2 « en toile constellation rouge, verte, bordures, coins en composite marron, poignée en cuir rouge, fermetures en laiton doré, intérieur en Vuittonite grise, porte nom, clefs. Dimensions : 70 x 47 x 22 cm.
400 / 500 €

376 **LOUIS VUITTON**
Valise cabine à deux roues en toile monogram et cuir naturel, poignées, manche télescopique, fermetures éclairs, deux poches extérieures, porte nom chiffré « V C », nous y joignons sa housse de transport et un porte habit en toile à la couleur. Bon état (légères usures). Dimensions : 53 x 39 x 19 cm.
400 / 600 €

377 **Louis VUITTON**
Valise « Pégase » en toile Monogram et cuir naturel, roulettes, poignées, manche télescopique, fermeture éclair à double curseur, poche extérieure. Dimensions : 54 x 36 x 19 cm. Bon état (usures, traces, petits accidents).
400 / 600 €

378 **Louis VUITTON**
n°1009527, Serrure n°1094616
Valise «Alzer» en toile Monogam, bordures lozinées, poignée en cuir naturel, fermetures en laiton doré, intérieur en vuittonite beige lavable, nous y joignons sa housse de transport. Dimensions : 70x46x21cm. En l'état.

400 / 600 €

379 **Louis VUITTON Champs Elysées**
Serrure n°074298
Valise en cuir chiffré «MG», fermetures en laiton doré, poignée, intérieur en toile beige. En l'état (numéro intérieur manquant). Dimensions : 66 x 22 x 42cm.

300 / 400 €

380 **Louis VUITTON**
Malle à fleurs en toile Monogram au pochoir, bordures façon lozinées, coins, fermeture en laiton doré, renforts hêtre, poignées latérales. Dimensions : 28 x 14 x 11cm. (Manque étiquette intérieure, petits trous, usures).

3 000 / 4 000 €

381 **Louis VUITTON Champs Elysées**
n°741985
Serrure n°052058
Malle cabine en Vuittonite jaune chiffré «MC», coins, poignées, bordures cuir, fermetures en laiton doré, intérieur en toile beige. (Manque châssis). Dimensions : 100 x 54 x 33cm.

3 000 / 4 000 €

382 **Louis VUITTON Rue Scribe**
n°47978, Serrure n°04507
Malle à chaussures en toile damier, bordures cuir, coins, fermetures, poignées latérales en laiton doré. Dimensions : 60x42x50cm. (Restaurations).

4 000 / 5 000 €

383 **LOUIS VUITTON 70 Champs-Elysées**
n°84404, serrure n° 112011
Petite malle commode en toile monogram au pochoir, chiffrée M.A.L, bordures lozinées, coins, fermoirs en laiton doré, poignée en cuir naturel, ouverture frontale à abattant, intérieur en Vuittonite orange compartimenté par quatre tiroirs, surmonté de deux compartiments ouverts et une boite à intérieur en velours. Dimensions : 27 x 41 x 23 cm

6 000 / 8 000 €

384 **LOUIS VUITTON Rue Scribe**
n°168945, serrure n°028151
Malle haute en vuittonite orange, bordures lozinées, coins, poignées en cuir, fermoirs en laiton doré, intérieur en toile beige lavable à trois châssis amovibles dont un rubané, et l'autre à double couvercle (Accident à la poignée, et sur une bordure lozinée). Dimensions : 110 x 56 x 58 cm.

7 000 / 9 000 €

385 **Louis VUITTON Champs Elysées**
n°750150, Serrure n°050489
Malle à chaussures en cuir, fermetures en laiton doré, poignées latérales, intérieur à trois châssis amovibles en vuittonite safran et feutrine. Dimensions : 61x38x51cm.

3 000 / 4 000 €

386 **LOUIS VUITTON Rue Scribe**
n°131127, Serrure n°015957
Malle à chapeaux en toile monogram tissée, cotés chiffrés «C» dans une étoile, bordures lozinées, coins, fermoirs en laiton doré, poignée en cuir naturel. Dimensions : 37,5 x 58 x 40cm.

2 800 / 3 000 €

387 **LOUIS VUITTON Champs-Elysées**
(numéro illisible)
Malle automobile en vuittonite noir, coins, fermoirs ferraille, poignées en cuir naturel, devant s'ouvrant en abattant, intérieur en toile beige lavable. Dimensions : 69 x 30 x 27 cm.

500 / 700 €

388 Louis VUITTON
Succursale Emile Rabec, Circa 1880
Rare «malle courrier «en bois chiffré «VRD», poignées latérales, fermetures ferraille, intérieur entoilé beige, bleu. Dimensions : 113 x 58,5 x 59cm. En l'état.

Bibliographie : «Il [Louis Vuitton] délègue alors en partie la clientèle et les livraisons à Emile Rabec, son premier apprenti, et se concentre sur l'invention d'un nouveau modèle de malle....
Au même moment, en cette fin d'Année 1857... Il [Louis Vuitton] ouvre une succursale au numéro 65 de l'avenue des Champs-Elysées, qu'il confie à Emile Rabec, son premier apprenti, auquel il la cédera plus tard.
En 1884... il [Louis Vuitton] a dû se battre avec son premier d'atelier, Emile Rabec, qui, après avoir géré une succursale Vuitton, a essayé de faire fortune en utilisant le nom...»
«Louis Vuitton une saga française» par Stéphanie Bonvicini aux éditions Fayard 2004, pages 59, 72 et 158.

300 / 400 €

389 ANONYME x LOUIS VUITTON
Cheval à roulettes en bois recouvert de toile et crin de cheval revêtu d'une couverture signée Louis Vuitton.

300 / 500 €

390 Louis VUITTON par Virgil Abloh
Collection Menswear Printemps/Eté 2019
Variation Passage n°56
Sac «Keepall Bandoulière» 50cm en PVC irisé Prim, fermeture éclair à double curseur, double poignée, chaîne en bakélite, anse bandoulière amovible réglable, clefs, cadenas. Très bon état (petites usures).

2 500 / 3 000 €

391 Louis VUITTON par Nicolas Ghesquière
Collection Prêt-à-porter Printemps/Eté 2016
Sac «Speedy» 30cm en toile Monogram Palm dots et cuir naturel, fermeture éclair, double poignée, anse bandoulière amovible réglable. Excellent état.

1 100 / 1 300 €

392 Louis VUITTON par Marc Jacobs
Édition Takashi Murakami, collection Prêt-à-porter Printemps/Eté 2005
Sac «Speedy» 25cm en toile Monogram Cerises et cuir naturel, fermeture éclair, double poignée. Très bon état (légères usures, traces).

700 / 900 €

393 Louis VUITTON par Marc Jacobs
Édition Takashi Murakami, année 2010
Sac «Patti» 25cm en toile Monogram multicolore sur fond blanc et cuir naturel, fermoir pivotant clouté en métal doré sur rabat, épaulé d'un nœud, anse chaîne en métal doré, patte d'épaule. Bon état (légères usures, traces).

600 / 800 €

394 Louis VUITTON par Marc Jacobs
Collection Prêt-à-porter Automne/Hiver 2009-2010
Passage n°5
Pochette «Coquette» 27cm en satin plissé rose surpiqué du Monogram, et cuir agneau marron surpiqué en coordonné, ceinturée d'une bande de cuir vernis long grain noir, cloutée, fermoir serrure. Très bon état (petite trace).

600 / 800 €

395 Louis VUITTON
Année 2010
Pochette «Eva» 25cm en toile Monogram et cuir naturel, fermeture éclair, anse chaîne en métal doré, anse bandoulière amovible. Bon état (légères usures, traces).

600 / 800 €

396 Louis VUITTON
Année 2015
Sac «Neverfull» 32cm en cuir épi pivoine, fermoir mousqueton, pattes de serrage latérales, double anse. Bon état (légères usures, traces).

600 / 800 €

397 **Louis VUITTON**
Année 1995
Sac « Keepall » 45cm en toile Monogram et cuir naturel, fermeture éclair à double curseur, double poignée. Bon état (salissures, traces).

550 / 600 €

398 **Louis VUITTON**
Année 1989
Sac « Keepall » 55cm en toile Monogram et cuir naturel, fermeture éclair à double curseur, double poignée. Bon état (Usures, traces).

500 / 600 €

399 **Louis VUITTON**
Son Magasin de Jouet 70 Champs-Elysées, circa 1935-1940
Wardrobe à poupée en paille naturelle, bordures en fibre vulcanisée, coins, fermetures en métal argenté, intérieur blanc, bleu à motif floral compartimenté faisant penderie et commode. Dimensions : 61x30x27 cm.

Bibliographie : « Trois registres inventorient les dépôts faits entre 1897 et 1972. Ils documentent notamment les créations en marge des fabrications emblématiques [...]. Les premiers dépôts remontent à 1932 pour des créations en bois pour la plupart : « Maison de poupée, « Canard en bois », « Cheval de Troie », « Jouet à Traîner », « Guignol », « Jouets à pousser » [...] Le salon de jouet commercialise les créations maison. Comme pour les malles, certaines constituent des commandes spéciales.
Gaston-Louis crée des jouets de malletier. Il dessine des accessoires de voyage miniatures, des malles-armoires et des bagages pour effets de poupées. En 1938, les ateliers réalisent le porte-habits offert aux Princesses Elisabeth et Margaret d'Angleterre en visite à Paris. »
» Gaston Louis Vuitton La Chambre des Merveilles », aux éditions Louis Vuitton sous la direction de Patrick Mauriès, page 140-141- 142-144
Modèle similaire dans le livre « Gaston Louis Vuitton La Chambre des Merveilles », aux éditions Louis Vuitton sous la direction de Patrick Mauriès, page 106. » » Louis Vuitton Jouets », projet de carte publicitaire, dessin attribué à Gaston -Louis Vuitton : à l'initiative de l'épouse de Gaston-Louis Vuitton, Renée, un salon de jouets est créé dans les Année s 1930 au 70, avenue des Champs Elysées. Il proposait des produits inédits, voire exclusifs, pour petits et grands, amateurs ou collectionneurs : jouets en bois, peluches, poupées et malles-armoires dédiées à leurs effets, dessinés par Gaston-Louis Vuitton, soldats de plomb, maquettes de bateaux et de voiliers [...] ». Numéro de cartel 473 de l'exposition
Livre de l'exposition « Volez, Voguez, Voyagez » tenue au Grand Palais du 04.12.2015 au 21.02.2016, aux éditions Flammarion, page 155.

500 / 600 €

400 **Louis VUITTON**
Année 1989
Valise « Sirius » en toile Monogram et cuir naturel, fermeture éclair à double curseur, double poignée. (Usures, traces, taches). Bon état. Dimensions : 55 x 40 x 12cm.

400 / 450 €

401 **Louis VUITTON**
Année 1999
Valise « Helanga » en cuir taïga bordeaux, fermeture éclair à double curseur, double poignée. Bon état (usures, égrenures, traces).

400 / 450 €

402 **Louis VUITTON**
Année 2012
Sac « Speedy Bandoulière » 25cm en veau Monogram empreinte orient, fermeture éclair à double curseur, double poignée, anse bandoulière amovible réglable, clefs sous clochette, cadenas. Bon état (légères usures, égrenures, traces).

400 / 500 €

403 **Louis VUITTON**
Année 2008
Sac « Beverly » GM 37cm en toile Monogram et cuir naturel, fermoir clip en métal doré sur rabat, double anse, poche extérieure. Bon état (légères usures, traces).
400 / 500 €

404 **Louis VUITTON**
Licence Américaine, année 1995
Sac « Keepall » 50cm en toile Monogram et cuir naturel, fermeture éclair à double curseur, double poignée, porte-nom. Très bon état (légères usures, traces).
350 / 400 €

405 **Louis VUITTON**
Valise « Sirius » en toile Monogram et cuir naturel, fermeture éclair à double curseur, double poignée, porte-nom. (Usures, égrenures, traces, taches). Dimensions : 50x38x16cm.
300 / 350 €

406 **Louis VUITTON**
Année 1982
Sac « Keepall » 50cm en toile Monogram et cuir naturel, fermeture éclair, double poignée, porte-nom, clefs, cadenas. Bon état (légères usures, traces, taches).
300 / 400 €

407 **Louis VUITTON**
Année 1984
Sac « Speedy » 40cm en toile Monogram et cuir naturel, fermeture éclair double poignée. Bon état (usures, égrenures, traces).
300 / 350 €

408 **Louis VUITTON**
Année 1989
Sac « Speedy » 30cm en toile Monogram et cuir naturel, fermeture éclair, double poignée. (Usures, égrenures, traces).
300 / 350 €

409 **Louis VUITTON**
Année 1990
Sac « Petit Noé » 25cm en cuir épi vert Bornéo, fermeture par un lien coulissant, anse réglable. Bon état (usures, égrenures, traces).
320 / 350 €

410 **Louis VUITTON**
Année 1993
Sac « Grand Noé » 27cm en cuir épi rouge, fermeture par un lien coulissant, anse réglable. Bon état (usures, traces).
300 / 330 €

411 **Louis VUITTON**
Année 1994
Sac « Speedy » 25cm en cuir épi fauve Kényan, fermeture éclair, double poignée, poche extérieure. Bon état (légères usures, traces).
330 / 370 €

412 **Louis VUITTON**
Année 1998
Sac « Musette » 32cm en toile Monogram, rabat, anse bandoulière réglable en cuir naturel. (Usures, égrenures).
320 / 350 €

413 **Louis VUITTON**
Année 1998
Sac « Alma » 31cm en cuir épi cannelle, fermeture éclair à double curseur, double poignée. Bon état (Légères usures, égrenures, traces).
360 / 380 €

414 **Louis VUITTON**
Année 2000
Pochette « Twin » 25cm en toile Monogram et cuir naturel, fermeture pression aimantée sur rabat, anse bandoulière réglable. Bon état (légères salissures).
300 / 350 €

415 **Louis VUITTON**
Année 2002
Sac «Enveloppe» 30cm en cuir épi noir, fermeture aimantée sur rabat, double anse. Très bon état.
350 / 400€

416 **Louis VUITTON**
Année 2004
Organizer «Olav» en toile damier ébène, fermeture éclair, intérieur compartimenté. Très bon état.
200 / 250€

417 **Louis VUITTON**
Année 2008
Porte-documents «Neo Robusto» 41cm en cuir épi noir, fermoir clip en métal argenté sur rabat, poignée, intérieur à deux soufflets, poignée, poche extérieure. Bon état (légères usures, traces).
300 / 400€

418 **Louis VUITTON**
Année 2020
Sac cabas «Lock Me» 31cm en veau souple grainé noir, fermetures pression, fermoir pivotant en métal argenté, soufflet pliés arrondis, clochette. Très bon état (légères usures, traces).
300 / 400€

419 **Louis VUITTON**
Sac «Mini Speedy» 18cm en toile Monogram et cuir naturel, fermeture éclair, double poignée. Bon état (Légères usures, traces, manque date code).
400 / 500€

420 **LOUIS VUITTON**
Sac «Alma» PM 31cm en cuir épi rouge, fermeture éclair à double curseur, double poignée. Bon état (légères traces)
450 / 500€

421 **Louis VUITTON**
Année 1997
Sac «Deauville» 34cm en toile Monogram et cuir naturel, fermeture éclair à double curseur, double poignée, poche extérieure. Bon état (salissures, usures, traces).
340 / 360€

422 **Louis VUITTON**
Année 1995
Sac «Alma» 31cm en toile Monogram et cuir naturel, fermeture éclair à double curseur, double poignée, clefs, cadenas. Bon état (légères usures, traces).
350 / 400€

423 **Louis VUITTON**
Année 1995
Sac «Speedy» 25cm en cuir épi rouge, fermeture éclair, double poignée, poche extérieure. Bon état (Légères usures, traces).
350 / 400€

424 **Louis VUITTON**
Année 1996
Sac «Petit Noé» 25cm en cuir épi jaune tassil, fermeture par un lien coulissant, anse réglable. Bon état (usures, égrenures, traces).
280 / 320€

425 **Louis VUITTON**
Année 1996
Sac «Alma» 30cm en cuir épi cannelle, fermeture éclair, double poignée. Bon état (usures, égrenures, traces).
330 / 350€

426 **Louis VUITTON**
Année 1998
Sac «Reporter» 29cm en cuir taïga bordeaux, fermetures éclair à double curseur, anse bandoulière sangle réglable, poche extérieure. Très bon état (légères usures, traces).
380 / 420€

427 **Louis VUITTON**
Année 2002
Sac « Looping » 29cm en toile Monogram, anse en cuir naturel, fermeture éclair. Bon état (légères usures, salissures, traces, taches).
120 / 150 €

428 **Louis VUITTON**
Année 2005
Portefeuille « Sarah » en toile damier ébène, fermeture pression sur rabat, intérieur faisant porte-cartes, porte-monnaie. Bon état (légères usures, traces).
180 / 220 €

429 **Louis VUITTON**
Année 2007
Portefeuille « Alexandra » en toile damier, fermeture pression sur rabat, intérieur faisant porte-cartes, porte-monnaie. Très bon état.
300 / 350 €

430 **Louis VUITTON**
Année 2008
Portefeuille en toile Monogram, fermeture pression sur languette, intérieur faisant porte-cartes, porte-monnaie. Bon état (légères usures).
280 / 320 €

431 **Louis VUITTON**
Année 2010
Porte-monnaie « Cœur » zippé en cuir vernis Monogram Léopard rose, bordeaux. Curseur chaînette retenant un cœur en résine à inclusion. Très bon état.
400 / 500 €

432 **Louis VUITTON**
Année 2012
Sac « Palermo » 30cm en toile Monogram et cuir naturel, fermeture éclair, double anse. (Usures, manque anse bandoulière).
320 / 350 €

433 **Louis VUITTON**
Année 2013
Sac « Speedy » 25cm en cuir épi moka chiffré « MS », fermeture éclair, double poignée, poche extérieure, cadenas. Bon état (légères usures, traces, manque clefs).
350 / 400 €

434 **Louis VUITTON**
Année 1994
Sac « Saint Jacques » PM 23cm en cuir épi rouge, fermeture éclair, double anse. Bon état (Légères usures, égrenures, traces)
250 / 300 €

435 **Louis VUITTON**
Année 1994
Sac « Grand Noé » 27cm en cuir épi jaune Tassil, fermeture par un lien coulissant, anse d'épaule réglable. Bon état (légères usures, traces).
300 / 350 €

436 **Louis VUITTON**
Année 1990
Sac « Petit Noé » 25cm en cuir épi rouge, noir, fermeture par un lien coulissant, anse d'épaule réglable. Bon état (Légères usures, égrenures, traces).
300 / 350 €

437 **Louis VUITTON**
Année 1994
Sac « Cluny » 26cm en cuir épi rouge, fermeture languette sur fermoir en métal doré, anse bandoulière réglable. Bon état (légères usures, égrenures, traces).
320 / 350 €

438 **Louis VUITTON**
Année 2008
Sac « Griet » 41cm en toile damier ébène et veau à la couleur, fermoir serrure en laiton doré sur languette, double anse. Très bon état (légères usures).
300 / 400 €

439 Louis VUITTON
Année 2012
Sac «Galliera» 40cm en toile Monogram et cuir naturel, fermeture pression aimantée, devant orné d'une plaque au nom de la Maison, anse d'épaule. Bon état (légères usures, traces, taches).
250 / 300€

440 Louis VUITTON
Année 1988
Trousse de toilette 23cm en toile Monogram, fermeture éclair.
300 / 400€

441 Louis VUITTON
Année 1988
Trousse de toilette 23cm en toile Monogram, fermeture éclair. Bon état (légères usures, salissures, traces).
250 / 280€

442 Louis VUITTON 2018
Christmas Animation
Portefeuille «Victorine» en toile Monogram à motif animalier, fermeture pression sur rabat, intérieur faisant porte-cartes, porte-monnaie. Très bon état.
300 / 400€

443 Louis VUITTON par Nicolas Ghesquière
Collection Prêt-à-porter Printemps/Eté 2016
Portefeuille «Zippy» en toile Monogram Palm Dots, fermeture éclair, intérieur faisant porte-cartes, porte-monnaie. Très bon état.
350 / 400€

444 Louis VUITTON par Marc Jacobs
Année 2006
Sac «L'Épanoui PM» 33cm en chèvre Suhali et cuir lisse écru clouté, fermeture éclair, fermoir serrure en métal doré sur languette, double poignée. Très bon état (légères usures, traces).
200 / 250€

445 Louis VUITTON
Année 2010
Sac «Alma» 31cm en toile Monogram et cuir naturel, fermeture éclair à double curseur, double poignée, clefs sous clochette, cadenas. Très bon état (légères traces).
400 / 500€

446 Louis VUITTON
Paire de blocs de présentation recouverts de toile Monogram. Dimensions: 33 et 37cm.
150 / 200€

447 Louis VUITTON par Marc Jacobs
Collection Prêt-à-porter Printemps/Eté 2007
Ceinture 30mm en toile Monogram dentelle, boucle en métal doré. T.90.
150 / 180€

448 Louis VUITTON par Marc Jacobs
Édition Takashi Murakami
Coffret comprenant trois barrettes en métal doré laqué multicolore, figurant respectivement «Panda», «Flower Hat Man» et «Onion Head».
200 / 250€

449 Louis VUITTON
Année 1990
Sac «Keepall» 50cm en toile Monogram et cuir naturel, fermeture éclair à double curseur, double poignée. Bon état (légères usures, traces).
400 / 450€

450 Louis VUITTON
Année 1991
Sac «Keepall» 45cm en cuir épi vert Bornéo, fermeture éclair à double curseur, double poignée, poche extérieure. (Usures, égrenures, traces).
350 / 400€

451 Louis VUITTON
Année 1990
Sac «Grand Noé» 27cm en cuir épi noir, fermeture par un lien coulissant, anse réglable. Bon état (légères usures, traces).
400 / 450€

452 **Louis VUITTON**
Année 1990
Sac « Grand Noé » 27cm en cuir épi rouge, vert Bornéo et bleu Tolède, fermeture par un lien coulissant, anse d'épaule réglable. (Usures, égrenures, traces).
250 / 300 €

453 **Louis VUITTON**
Année 2009
Sacoche « Beaubourg » 33cm en toile Monogram et cuir naturel, fermeture aimantée sur rabat, anse bandoulière sangle réglable se continuant sur le sac, fermeture éclair. Très bon état.
300 / 400 €

454 **Louis VUITTON par Marc Jacobs**
Année 2003
Paire de mocassins en vachette imprimée façon damier ébène et cuir agneau café, empeignes agrémentées d'un nœud retenant des motifs siglés en métal doré, semelles en cuir. T. 9 1/2. Bon état (légères usures).
120 / 150 €

455 **Gérard Courboileix-Dénériaz dit RAZZIA**
Circa 1993
Affiche encadrée titrée « Louis Vuitton présente : Voyage à Travers Le Temps »
Exposition qui eut lieu à la Bibliothèque de Bordeaux, 85 cours du Maréchal juin du 12 Juin au 4 Septembre 1993.
N.B. Modèle similaire dans le livre Louis Vuitton « Arts, Modes et Architecture », édition de la Marinière, page 340.
200 / 250 €

456 **Louis VUITTON**
Sac « Petit Noé » 24cm en toile Monogram et cuir naturel, fermeture par un lien coulissant, anse réglable. (Usures, traces). Bon état
380 / 420 €

457 **Louis VUITTON**
Pochette « Amazone » 14cm en toile Monogram et cuir marron, fermetures éclair, anse bandoulière amovible, patte d'épaule. Bon état (légères usures, traces).
290 / 310 €

458 **Louis VUITTON**
Année 2016
Cahier « Gustave » en cuir épi blanc, fermeture élastique agrémenté du sigle cerclé. Très bon état.
160 / 180 €

459 **Louis VUITTON**
Année 2014
Portefeuille « Clémence » en toile Monogram et cuir rose Indien, fermeture éclair, intérieur faisant porte-cartes, porte-monnaie. (Légères usures, traces). Bon état
300 / 350 €

460 **Louis VUITTON**
Année 1992
Sac « Petit Noé » 25cm en cuir épi noir, bleu Tolède, fermeture par un lien coulissante, anse d'épaule réglable. (Usures, égrenures, traces). Bon état
250 / 300 €

461 **Louis VUITTON par Marc Jacobs**
Édition Takashi Murakami
Ceinture 29mm en toile Monogram mini multicolore sur fond noir, boucle en métal doré. T.80.
150 / 180 €

462 **Louis VUITTON**
Globe « Air Balloon « représentant un homme endormi dans une malle Aero retenu par un ballon rehaussé d'oiseaux et nuages articulés, socle en laque noir rehaussé du nom de la maison. Boite d'origine. Hauteur : 11cm.
500 / 600 €

463 **Louis VUITTON**
Globe «Air Balloon «représentant un homme endormi dans une malle Aero retenu par un ballon rehaussé d'oiseaux et nuages articulés, socle en laque noir rehaussé du nom de la maison. Boite d'origine. Hauteur : 11cm.
400 / 500 €

464 **Louis VUITTON**
Paire de cuissardes en agneau velours noir zippées, talons bois, semelles en cuir. Bon état (petites traces, ressemelées). T.39 1/2.
300 / 350 €

465 **LOUIS VUITTON par Marc Jacobs**
Sac «Houston» 29cm en cuir vernis monogram sable et cuir naturel, fermeture éclair, double anse. Bon état (légères usures, traces)
200 / 300 €

466 **Louis VUITTON**
Trousse de toilette 23cm en toile Monogram, fermeture éclair.
250 / 300 €

467 **Louis VUITTON**
Trousse 16cm en toile damier ébène, fermeture éclair, anse. Bon état.
200 / 230 €

468 **LOUIS VUITTON**
Année 1989
Porte documents 41cm en cuir épi rouge, fermeture éclair à double curseur, double poignée. Bon état (légères usures, traces)
300 / 400 €

469 **Louis VUITTON**
3/4 réversible en envers daim marron et Mérinos lustré à la couleur, col en Vison scanbrown, simple boutonnage, manches 3/4, poches. Griffe marron, graphisme jaune. T.36.
1 000 / 1 200 €

470 **Louis VUITTON**
Echarpe en velours noir «Monogram» façonnée. Très bon état.
200 / 250 €

471 **LOUIS VUITTON**
Lot composé de sept cadenas en laiton doré, clefs.
200 / 300 €

472 **Christian DIOR**
Sac weekend 48cm en toile Dior Oblique noire, beige et cuir à la couleur, fermeture patte de serrage, fermoirs en métal doré sur rabat, double poignée. (Usures, égrenures, traces, taches).
120 / 150 €

473 **GOYARD**
Porte-documents «Ambassadeur» 41cm en goyardine rose, blanc, et cuir à la couleur, fermeture éclair à double curseur, double poignée réglable, poche extérieure. Bon état (usures, égrenures, traces, manque anse bandoulière).
700 / 900 €

474 **GOYARD Paris**
Valise en goyardine noir, beige, chiffrée «E.V», coins, fermetures en laiton doré, poignées, intérieur en toile beige. (Restaurations, poignée non d'origine, usures). Dimensions : 79 x 49 x 25 cm.
500 / 600 €

475 **GOYARD AINE, 233 rue St. Honoré**
Malle en toile, coins, fermeture en laiton, bordures lozinées, poignée en cuir naturel, coté orné d'étiquettes, intérieur en toile, poche intérieure. Dim : 49x60x40. (Traces, tâches, traces d'humidité)
1 200 / 1 500 €

476 **GOYARD Ainée, Rue du Faubourg Saint Honoré**
Malle haute en goyardine noire, chiffrée «E.J. S» et «L.J. P», bordures, coins ferraille, fermoirs, poignées en laiton noirci, renfort hêtre, intérieur en toile lavable à trois châssis amovibles. Dimensions : 121 x 67 x 62 cm
5 000 / 8 000 €

477 **GOYARD Ainée, Rue du Faubourg Saint Honoré**
Wardrobe bombée en goyardine noire, chiffrée « M » surmontée d'une couronne, numérotée 1, bordures lozinées, poignées en cuir, coins, fermoirs en laiton doré, intérieur compartimenté, un coté faisant penderie, l'autre commode à six tiroirs, dont trois à l'intérieur en suédine, dont un pour les chaussures (Accident à une des poignées intérieurs). Dimensions : 55 x 62 x 120 cm.
3 500 / 5 500 €

478 **GOYARD Ainée, Rue du Faubourg Saint Honoré**
Wardrobe bombée en goyardine noire, chiffrée « M » surmontée d'une couronne, numérotée 2, bordures lozinées, poignées en cuir, coins, fermoirs en laiton doré, intérieur compartimenté, un coté faisant penderie, l'autre commode à six tiroirs, dont trois à l'intérieur en suédine, dont un pour les chaussures. Clef Dimensions : 54 x 56 x 118 cm.
3 500 / 5 500 €

479 **NAY Laurent sur mesure pour DELAHAYE**
Cabriolet Figoni-Falaschi de 1946
Ensemble de bagages en cuir bordeaux comprenant 4 malles (deux grandes et deux petites) et deux sacs souples. Non signé.
1 000 / 1 500 €

480 **GOYARD**
Boîte en goyardine bleue et cuir à la couleur, double poignée, fermeture en métal argenté, intérieur à deux gamelles de voyage. Dimensions : 22 x 14 x 22cm. Bon état (oxydations, usures, traces).
650 / 850 €

481 **MOYNAT**
Circa 1875- Malle bombée en osier dite « Malle Anglaise », recouvert d'une toile enduite noire, ganses cuir, sangles, poignées latérales, intérieur en toile beige. Dimensions : 84 x 70 x 54cm.
NB : Moynat invente la Malle Anglaise en 1873, reconnaissable par son armature légère en osier recouverte d'une toile imperméable. Son format et son poids adaptés aux normes strictes des compagnies ferroviaire lui assurant alors un succès immédiat.
500 / 600 €

482 **MOYNAT**
Années 1907
Malle à chapeaux en toile marron, bordures, poignées cuir, renforts hêtre, fermetures en métal, intérieur à formes et à un châssis. En l'état. Dimensions : 55 x 46 x44cm.
300 / 400 €

483 **Christian DIOR**
Sac boston 45cm en toile Dior Oblique beige, marine et cuir à la couleur, fermeture éclair, double poignée. Bon état (légères usures, traces).
300 / 400 €

484 **BOTTEGA VENETA**
Sac shopping à trois compartiments 32 cm en cuir lisse et cuir tressé lilas, fermoir clip sur languette, ganse, bandes de renfort et double poignée en python lustré à la couleur, clef sous clochette. Très bon état.
300 / 400 €

485 **GOYARD**
Porte-documents « Ambassadeur » 41cm en goyardine noir, blanc, beige, et cuir à la couleur, chiffré « K. I » fermeture éclair à double curseur, double poignée réglable, poche extérieure. Bon état (usures, égrenures, traces, manque anse bandoulière).
700 / 900 €

486 Bottega VENETA
Sac cabas 40cm en cuir agneau Intrecciato beige imprimé d'un motif ethnique marron, et cuir agneau café, double poignée réglable. Bon état (légères usures, traces, égrenures, taches).
300 / 350€

487 GUCCI
Sac 24cm en nylon noir, fermoir sur armature rigide en métal argenté, double anse en cuir à la couleur. Bon état (légères usures, traces).
80 / 100€

488 FENDI Selleria
Sac 31cm en veau grainé romain safran, fermeture pression aimantée sur languette, rabat, double anse, plaque intérieure gravée en argent 925 millièmes, porte-nom. Très bon état (légères usures, traces).
200 / 300€

489 DOLCE & GABBANA
Sac baguette 24cm en veau métallisé vieilli argent, froncé, fermeture éclair, côtés réglables, anse d'épaule amovible chaîne retenant une patte d'épaule. Très bon état.
120 / 150€

490 FENDI
Sac « Baguette » 26cm en toile lurex argent, blanc, siglée, fermeture pression aimantée surmontée d'une languette surmontée d'un motif siglé en métal argenté, anse d'épaule réglable. Bon état (salissures, taches).
80 / 100€

491 DOLCE & GABBANA
Sac « Lily » 24cm en veau café, devant clouté en métal doré, argenté, bronze, fermetures éclair, clefs, cadenas, anse bandoulière amovible réglable. Très bon état.
200 / 250€

492 DOLCE & GABBANA
Sac « Lily » 25cm en veau velours noir, devant clouté, strassé multicolore, fermetures éclair, intérieur à trois compartiments, clefs, cadenas. Très bon état (légères traces, manque anse bandoulière).
200 / 250€

493 CELINE
Sac 36cm en vachette ébène et veau glacé à la couleur, rabat empesé d'un motif en métal doré au nom de la Maison, double anse, pattes latérales. Très bon état (légères traces).
300 / 400€

494 Christian DIOR par John Galliano
Année 1997
Sac 33cm en nylon noir à surpiqures cannage, double poignée préformée en veau noir. Bon état (usures, égrenures, collant).
100 / 120€

495 Christian DIOR par John Galliano
Année 2001
Sac 25cm en cuir agneau Dior oblique kaki, jaune sur fond blanc et cuir vernis bronze, fermeture éclair à double curseur, double poignée. Très bon état (légères usures).
120 / 150€

496 GUCCI
Sac « Blondie » 36cm en veau grainé noir, fermeture éclair, devant orné d'un important sigle en métal doré, double poignée. Bon état (légères usures, traces).
200 / 300€

497 GUCCI
Sac « Capri » 30cm en veau noir, fermeture éclair à double curseur, deux poches extérieures zippées, double anse chaîne en métal doré entrelacé d'un ruban rouge, vert. Très bon état (légères traces).
200 / 300€

498 JACQUEMUS
Minaudière « Le Porte Rouge à Lèvres » en veau rouge, anse bandoulière réglable. Dimensions : 10x3,5x2cm. Très bon état.
60 / 80€

499 **Bottega VENETA**
Magnifique double pochette en Python beige gansé de cuir agneau cacao, fermetures pressions. Très bon état (légères usures, traces).
80 / 100 €

500 **FENDI**
Collection 2010
Sac « Peekaboo GM « 40cm en Serpent d'eau « Coluber Sipedon « lustré gis, fermoir pivotant double face en métal doré émaillé noir, poignée. Très bon état.
1 000 / 1 200 €

501 **GUCCI**
Sac « Shopping Bamboo » 39cm en veau grainé rouge, double poignée bambou, fermeture aimantée, anse bandoulière amovible réglable. Bon état (usures, égrenures, traces, accroc à un angle).
150 / 180 €

502 **GUCCI**
Freesbee en PVC noir moulé du sigle de la Maison. Étui d'origine. Bon état (rayures).
80 / 100 €

503 **E. GOYARD Ainé**
Porte-stylos en box vert chiffré « R. L ». (Usures, traces).
40 / 60 €

504 **GUCCI**
Sac cabas 48cm en toile imprimé d'un motif de mors bruns sur fond noir et veau à la couleur, double anse. (Usures, traces, trous).
200 / 300 €

505 **Christian DIOR par John Galliano**
Année 2007
Sac baguette 21cm en toile Dior oblique et veau améthyste partiellement clouté, fermeture éclair, curseur retenant un cœur et un pompon, anse d'épaule tressée. Très bon état.
120 / 150 €

506 **GUCCI**
Sac « Jackie » 31cm en cuir long grain gold, fermoir clip en métal doré sur languette, double anse. Bon état (usures, égrenures, traces).
120 / 150 €

507 **Christian DIOR**
Circa 1995
Sac « Lady Dior » 32cm en cuir agneau noir à surpiqures cannage, fermeture éclair, double anse dont une retenant des breloques abécédaires au nom de la Maison. En l'état.
200 / 300 €

508 **Christian DIOR par John Galliano**
Année 2001
Sac seau 26cm en toile enduite Dior oblique beige en deux tons et cuir à la couleur, double anse chaîne réglable en métal argenté entrelacée de cuir en coordonné, pattes d'épaule. Bon état (légères usures, traces, taches).
180 / 200 €

509 **GUCCI**
Sac 42cm en toile marine calligraphiée du nom de la Maison blanc et porc à la couleur, pattes sur pression, double anse. Bon état (légères usures, traces).
180 / 220 €

510 **LANVIN**
Sac cabas 40cm en jute marron recouverte de paille tressée naturelle et cuir naturel, fermeture éclair, double anse. Bon état (usures, traces).
100 / 120 €

511 **Christian DIOR**
Édition Limitée n°22
Pochette 23cm en satin rose nervuré, perlée, fermeture pression aimantée sur rabat, surmontée d'un nœud surmonté d'un motif miroir, dragonne perlée. Bon état (usures, traces, manques).
120 / 150 €

512 Christian DIOR
Sac « Lady Dior » 32 cm en veau glacé noir, fermeture éclair, doubles poignées retenant des breloques abécédaires au nom de la Maison. Bon état (légères usures, traces)
400 / 500 €

513 LANVIN
Ensemble de cinq figurines sur socle en céramique émaillée comprenant « Miss Lanvin 4 » (n°400/800), « Miss Lanvin 6) (n°284/800), « Miss Lanvin 17 » (n°154/800), « Miss Lanvin 16 » (n°628/800) et « Miss Lanvin 14 » figurant deux personnage sur un flacon Arpège (n°447/800). Boîtes et certificats d'origine. Excellent état.
2 000 / 2 200 €

514 GOYARD
Sac « Saint Louis » 34cm en goyardine verte et cuir à la couleur, double anse. Très bon état (légères usures, traces).
500 / 600 €

515 GUCCI
Sac 42cm en cuir autruche marron, fermoir languette, armature en bois, double poignée. Bon état.
350 / 400 €

516 SAINT LAURENT
Sac « Jour » 32cm en veau bordeaux, fermeture éclair, double poignée, anse bandoulière amovible. Très bon état.
700 / 800 €

517 Christian DIOR par John Galliano
Année 1999
Sac 25cm en lainage chiné noir, blanc et cuir agneau noir, intérieur à fermeture sur armature rigide, double anse dont une retenant des breloques abécédaires au nom de la Maison. Très bon état.
200 / 300 €

518 Christian DIOR
Sac bourse 24cm en cuir grainé marine, devant orné d'une plaque ovale aux initiales de la Maison, fermeture par un lien coulissant, anse bandoulière réglable. Très bon état.
150 / 200 €

519 VALENTINO
Sacoche 33cm en veau taupe, fermeture éclair, poches extérieures zippées, poche extérieure, anse bandoulière réglable. Bon état (légères usures, traces).
100 / 120 €

520 Christian DIOR par John Galliano
Année 1997
Sac « Lady Dior » PM 18cm en lainage Prince de Galles noir, blanc à surpiqures cannages, empiècements de dentelle à la couleur, fermeture rabat, double poignée dont une retenant des breloques abécédaires au nom de la Maison. Bon état (taches).
150 / 200 €

521 BOTTEGA VENETTA
Sac du jour 28 cm en cuir tressé beige rosé, fermoir pivotant sur rabat, double poignée réglable, anse bandoulière amovible. Très bon état (très légères usures aux angles).
220 / 250 €

522 FENDI
Sac 21cm en veau craie, fermoir pivotant siglé agrémenté de clous multicolores, poignée amovible sur chaîne en métal argenté, anse bandoulière amovible réglable. Très bon état (salissures, un clou à refixer).
200 / 300 €

523 Christian DIOR
Sac 19cm en nylon et cuir noir siglé, fermeture pression sur rabat, surmonté du logo de la Maison en métal doré, anse chaîne. Bon état (légères usures).
80 / 100 €

524 **Christian DIOR**
Sac baguette 26 cm en denim et cuir vernis marine, fermoir alimenté sur rabat, ouverture rigide en métal doré sur le nom de la Maison, rabat à travail de patchwork à finitions effilochées, anse d'épaule en composite bleu nuit et cuir en coordonné. Bon état (légères usures, provenance des soldes)
80 / 100 €

525 **YVES SAINT LAURENT**
Ombrelle en coton beige imprimé de quatre bandes de couleurs (orange, vert, Camel, marron), manche en bois. (Usures, traces, salissures, bois craqué)
50 / 60 €

526 **Christian DIOR**
Sac weekend 55cm en toile Dior Oblique beige, marron et cuir à la couleur, fermeture éclair, double poignée. En l'état.
120 / 150 €

NOTES

CONDITIONS GÉNÉRALES DE VENTE

COMMISSION ACHETEUR
L'acquéreur paiera à l'ordre de GROS & DELETTREZ, en sus du prix d'adjudication, une commission acheteur de 30% TTC.

CONDITIONS ET INFORMATIONS DESTINÉES AUX ACHETEURS
La vente est soumise à la législation française et aux conditions imprimées dans ce catalogue. Il est important de lire les conditions qui suivent. Des informations utiles sont données sur la manière d'acheter aux enchères. Notre équipe se tient à votre disposition pour vous renseigner et vous assister.

T.V.A.
La TVA ne sera remboursée que sur les frais de vente, aux personnes non résidentes de l'Union Européenne à condition qu'elles en fassent la demande écrite au service comptable dans un délai de 3 mois après la vente, et sur présentation de l'exemplaire 3 du document douanier d'exportation (DAU) sur lequel GROS & DELETTREZ devra figurer comme expéditeur et l'acheteur comme destinataire. L'exportation doit intervenir dans les délais légaux.

RÉGLEMENTATION CITES
Δ : Les documents fournis par l'étude « Gros et Delettrez » pour les articles CITES d'espèces inscrites aux annexes A, B ou C du règlement CE338/97 sont valables uniquement dans l'UE. Toutes les sorties vers un pays tiers doivent faire l'objet d'une demande de permis d'exportation ou de réexportation auprès de l'organe de gestion CITES du lieu de résidence de l'acheteur. Nous vous conseillons de vous mettre en rapport avec l'organe de gestion CITES du pays de destination, afin d'avoir confirmation de la possibilité d'importer ces articles. Certains pays peuvent interdire la délivrance des documents pour des raisons propres à leurs législations. Ces démarches sont à effectuer par l'acheteur et restent à sa charge. Contacter Gros & Delettrez pour plus d'informations.

AVANT LA VENTE

Caractère indicatif des estimations
Les estimations sont fournies à titre indicatif. Toute offre dans la fourchette de l'estimation basse et de l'estimation haute a des chances raisonnables de succès. Nous vous conseillons toutefois de nous consulter avant la vente car les estimations peuvent faire l'objet de modifications. Les estimations figurant dans le catalogue de vente ne comprennent pas la commission acheteur.

L'état des lots
Nous sommes à votre disposition pour vous fournir un rapport détaillé sur l'état des lots. Tous les biens sont vendus dans l'état dans lequel ils se trouvent au moment de la vente avec leurs imperfections ou défauts. Les dimensions, les couleurs et les poids des objets sont donnés à titre indicatifs et ne sont pas contractuels. Aucune réclamation ne sera possible relativement aux restaurations d'usage et petits accidents. Il est de la responsabilité de chaque futur enchérisseur d'examiner attentivement chaque lot avant la vente et de se fier à son propre jugement afin de prendre connaissance de ses caractéristiques et de ses éventuelles réparations ou restaurations. Il ne sera admis aucune réclamation une fois l'adjudication prononcée.
[Montres et bijoux]
- Les cadrans restaurés ou repeints, constituant une mesure conservatoire et non un vice, ne seront pas signalés. L'état des bracelets ainsi que l'étanchéité des montres à fond vissé ne sont pas garantis, ainsi que l'authenticité des boucles déployantes ou des boucles à ardillons. Il est à noter que la plupart des montres résistantes à l'eau ont été ouvertes pour identifier le type et la qualité du mouvement.
- On ne peut garantir que ces montres soient encore résistantes à l'eau et il est conseillé à l'acheteur de consulter un horloger avant d'utiliser l'objet.
- Les dimensions des montres sont données à titre indicatif.
- L'absence d'indication de restauration ou d'accident n'implique nullement qu'un bijou soit exempt de défaut.
- Les pierres précieuses et fines peuvent avoir fait l'objet de traitements destinés à les mettre en valeur. (Ex. : huilage des émeraudes, traitement thermique des rubis et des saphirs, blanchissement des perles).
- Ces traitements sont traditionnels et admis par le marché international du bijou.
- Vu la recrudescence des nouveaux traitements, les pierres présentées pendant la vente sans certificats sont vendues sans garantie quant à un éventuel traitement.
- Il est précisé que l'origine des pierres et la qualité (couleur et pureté des diamants) reflètent l'opinion du laboratoire qui émet le certificat. Il ne sera admis aucune réclamation si un autre laboratoire émet une opinion différente, et ne saurait engager la responsabilité du commissaire-priseur et de l'expert.
- Les bijoux annoncés dans notre catalogue en or jaune ou or gris sans mention de titrage sont toujours en or 18k, c'est-à-dire 750 ‰ - Or 14k : 585 ‰ - Or 9k : 375 ‰.
[Tableaux]
- Le ré-entoilage, le parquetage ou le doublage constituant une mesure conservatoire et non un vice ne seront pas signalés. Les dimensions sont données à titre indicatif.

Exposition avant la vente
L'exposition précédant la vente est ouverte à tous.
GROS & DELETTREZ s'efforce d'exposer les objets de la manière la plus sûre dans un souci de sécurité. Toute manipulation d'objet non supervisée par la société GROS & DELETTREZ se fait à votre propre risque.

LES ENCHÈRES
Les enchères peuvent être portées en personne, par téléphone ou par l'intermédiaire d'un tiers. Les enchères seront conduites en euros. Un convertisseur de devises pourra être visible pendant les enchères à titre purement indicatif, seul le prix en euros faisant foi.

Comment enchérir en personne
Pour enchérir en personne dans la salle, il est recommandé de se présenter auprès de la société GROS & DELETTREZ avant que la vente aux enchères ne commence.
Chaque enchérisseur devra s'enregistrer auprès de la société GROS & DELETTREZ avant la vacation en fournissant ses coordonnées et des garanties bancaires. Il se verra ensuite attribué un numéro d'enchérisseur nécessaire pour la vente. S'il existe le moindre doute concernant le prix ou l'acheteur, attirez immédiatement l'attention de la personne habilitée à diriger la vente.

Mandat à un tiers enchérisseur
Si vous enchérissez pendant la vente, vous le faites à titre personnel et nous pouvons vous tenir pour le seul responsable de cette enchère, à moins de nous avoir préalablement avertis que vous enchérissiez au nom et pour le compte d'une tierce personne en nous fournissant un mandat régulier que nous aurons enregistré.

ORDRES D'ACHAT
Si vous ne pouvez pas assister à la vente nous serons heureux d'exécuter des ordres d'achat donnés par écrit à votre nom. Ce service est gratuit et confidentiel. Les lots sont achetés au meilleur prix, en respectant le prix de réserve et les autres enchères. Dans le cas d'ordres identiques, le premier arrivé aura la préférence. Indiquez toujours une limite à ne pas dépasser, les offres illimitées ou d' « achat à tout prix » ne seront pas acceptées. Les ordres d'achat doivent être donnés en euros.
Vous trouverez à la fin de ce catalogue un formulaire d'ordre d'achat.

Les ordres écrits peuvent être :
- Envoyés par télécopie au numéro suivant : +33 1 42 46 77 79
- Envoyés par e-mail : contact@gros-delettrez.com
- Remis au personnel sur place.

Vous pouvez également laisser des ordres d'achat par téléphone mais ceux-ci doivent être confirmés par écrit avant la vente. Afin d'assurer un service satisfaisant aux enchérisseurs, il vous est demandé de vous assurer que nous avons bien reçu vos ordres d'achat au moins 24h avant la vente.

Enchérir à distance
Si vous ne pouvez être présent le jour de la vente aux enchères, vous pouvez enchérir directement :
- par téléphone. Etant donné que le nombre de lignes téléphoniques est limité, il est nécessaire de prendre des dispositions au moins 24h avant la vente pour obtenir ce service dans la mesure des disponibilités techniques.
  Nous vous recommandons également d'indiquer un ordre d'achat de couverture que nous pourrons exécuter en votre nom au cas où nous serions dans l'impossibilité de vous joindre.
- sur nos platerformes en ligne («Live» et «Online») partenaires :
  -> Drouot Digital : 1,5% HT de frais supplémentaires
  -> Invaluable : 3% HT de frais supplémentaires

LA VENTE

Conditions de vente
Comme indiqué ci-dessus, la vente aux enchères est régie par les règles figurant dans ce catalogue. Quiconque a l'intention d'enchérir doit lire attentivement ces conditions. Elles peuvent être modifiées par affichage dans la salle des ventes ou par annonces faites par la personne habilitée à diriger la vente.
Accès aux lots pendant la vente
Par mesure de sécurité, l'accès aux lots sera interdit pendant la vente.

Déroulement de la vente
L'ordre du catalogue sera suivi pendant la vente. Les enchères commencent et se poursuivent au niveau que la personne habilitée à diriger la vente juge approprié. Celle-ci se réservant le droit d'enchérir de manière successive ou en réponse à d'autres enchères, et ce au nom et pour le compte du vendeur à concurrence du prix de réserve.

APRÈS LA VENTE

Résultats de la vente
Si vous voulez avoir des renseignements sur les résultats de vos ordres d'achat, veuillez contacter :
GROS & DELETTREZ : +33 1 47 70 83 04
www.gros-delettrez.com

Paiement
Le paiement doit être effectué immédiatement après la vente.
Le paiement peut être effectué :
- En espèces en euro dans les limites suivantes : 750 euros pour les commerçants. 1 000 pour les particuliers français. 10 000 euros pour les particuliers n'ayant pas leur domicile fiscal en France sur présentation d'une pièce d'identité et justificatif de domicile.
- Par carte de crédit visa ou mastercard.
- Par virement en euro sur le compte :
  GROS ET DELETTREZ
  22 RUE DROUOT - 75009 PARIS
  Domiciliation : BNP PARIBAS A CENTRALE
  Code banque : 3 0004
  Code agence : 00828
  N°compte : 00011087641
  Clé RIB : 76
  IBAN : FR76 3 000 4008 2800 0110 8764 176
  BIC : BNPAFRPPPAC
  Siret : 440 528 230 00012
  APE 741A0
  N° TVA Intracommunautaire : FR 54 440 528 230

Enlèvement des achats
Les achats ne pourront être enlevés qu'après leur paiement. Tous les lots pourront être enlevés pendant ou après la vacation sur présentation de l'autorisation de délivrance du service comptable de la société GROS & DELETTREZ. Nous recommandons vivement aux acheteurs de prendre livraison de leurs lots après la vente.

Exportation des biens culturels
Des certificats d'exportation pourront être nécessaires pour certains achats et, dans certains cas, une autorisation douanière pourra être également requise. L'état français a faculté d'accorder ou de refuser un certificat d'exportation au cas où le lot est réputé être trésor national. GROS & DELETTREZ n'assume aucune responsabilité du fait des décisions administratives de refus de certificats pouvant être prises. Sont présentées ci-dessous les catégories d'œuvres ou objets d'art et les seuils de valeur respectifs au-dessus desquels un certificat pour un bien culturel peut être requis pour que le lot puisse sortir du territoire français :
- Meubles et objets d'ameublement, tapis, tapisseries, horlogerie ayant plus de 50 ans d'âge : 50 000 euros.
- Livres de plus de 100 ans d'âge 50 000 euros.
- Estampes, gravures, sérigraphies et lithographies originales et affiches originales ayant plus de 50 ans d'âge 15 000 euros.
- Incunables et manuscrits, y compris cartes et partitions 1 500 euros.
- Archives de plus 50 ans d'âge.

Droit de préemption
L'état peut exercer sur toute vente publique d'œuvre d'art un droit de préemption sur les biens proposés à la vente, par déclaration du ministre chargé de la culture aussitôt prononcée l'adjudication de l'objet mis en vente. L'état dispose d'un délai de quinze jours à compter de la vente publique pour confirmer l'exercice de son droit de préemption. En cas de confirmation, l'État se subroge à l'adjudicataire.

GROS & DELETTREZ
Commissaires-Priseurs

NUMÉRO ACHETEUR
(ne pas remplir)

ORDRE D'ACHAT / DEMANDE D'ENCHÈRES TÉLÉPHONIQUES

LOUIS VUITTON & DIVERS

21 avril 2022
HÔTEL DROUOT
9, rue Drouot - 75009 Paris

La vente aux enchères se déroulera conformément aux conditions générales de Gros & Delettrez imprimées dans le catalogue et les enchères proprement dites seront régies par ces mêmes conditions.
Ne signez pas le présent formulaire avant d'avoir obtenu réponse à toutes les questions relatives aux conditions générales que vous pourriez vous poser. Ces conditions générales font état des engagements contractuels auxquels les enchérisseurs et adjudicataires s'obligent.

NOM
PRÉNOM
RAISON SOCIALE
ADRESSE
CODE POSTAL
VILLE
PAYS
TÉLÉPHONE 1
TÉLÉPHONE 2
FAX
EMAIL
Faites-vous partie du fichier de Gros & Delettrez ? OUI ☐ NON ☐

Références Carte bancaire :

Mastercard ☐	Visa ☐
Nom du titulaire	
Numéro de carte	
Date d'expiration	
Cryptogramme	
Signature	
En cas d'adjudication, merci de débiter ma carte ☐	

N° Lot	Description succincte	Enchère maximale hors frais

En signant ce formulaire, vous reconnaissez avoir été en possession, avoir lu et compris les Conditions générales de Gros & Delettrez, et reconnaissez en outre les avoir acceptées sans réserve.

DATE
SIGNATURE

GROS & DELETTREZ - 22, rue Drouot - 75009 Paris – Tél. : + 33 (0)1 47 70 83 04 - Fax : + 33 (0)1 42 46 77 79 – *contact@gros-delettrez.com*
www.gros-delettrez.com

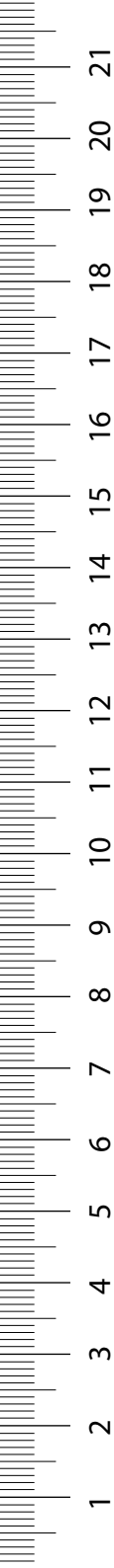

CREDITS

Photographies
Sam Mory

Conception des catalogues
Lilith E. Laborey

Imprimerie
Art d'Imprimer/STIPA

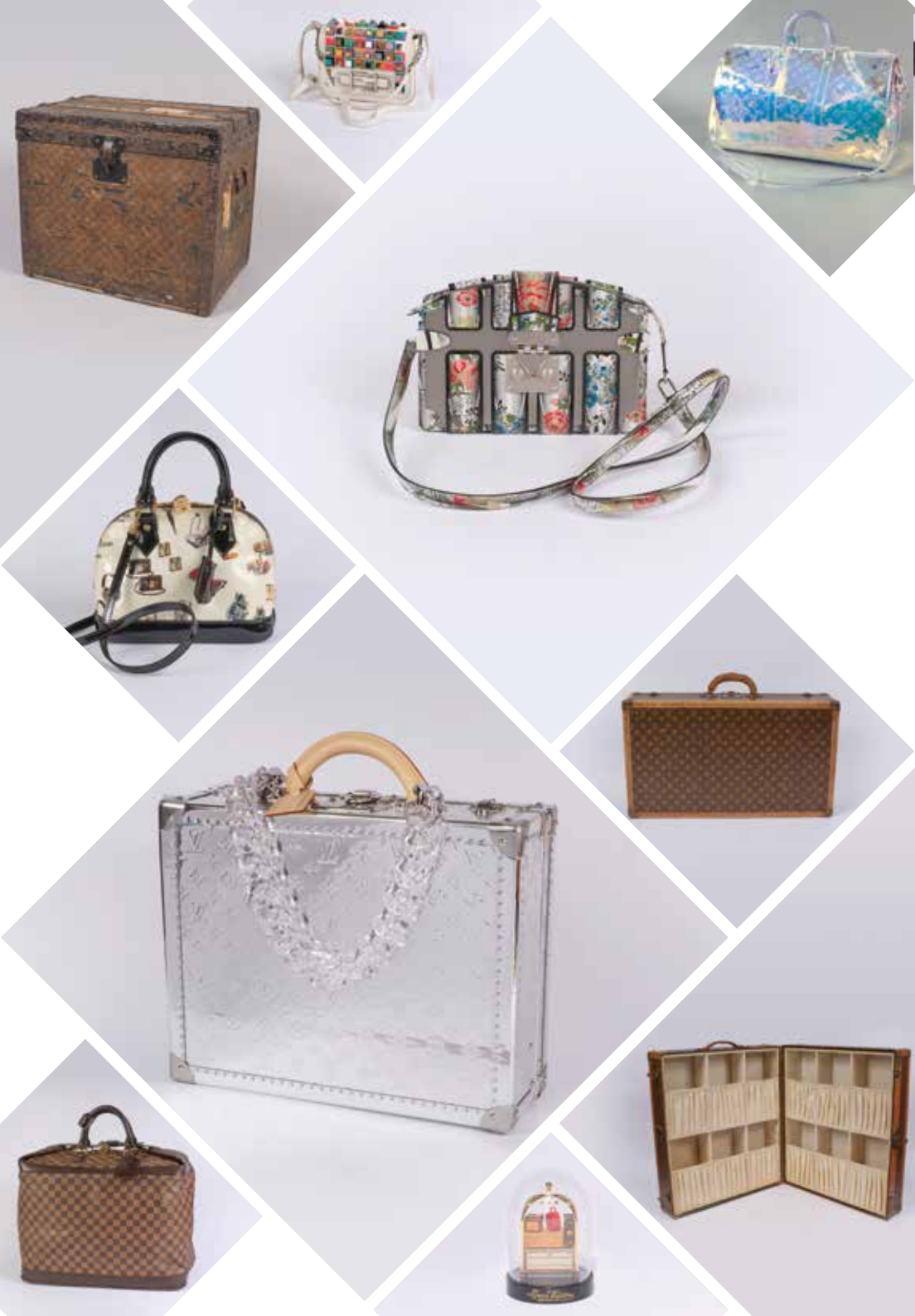

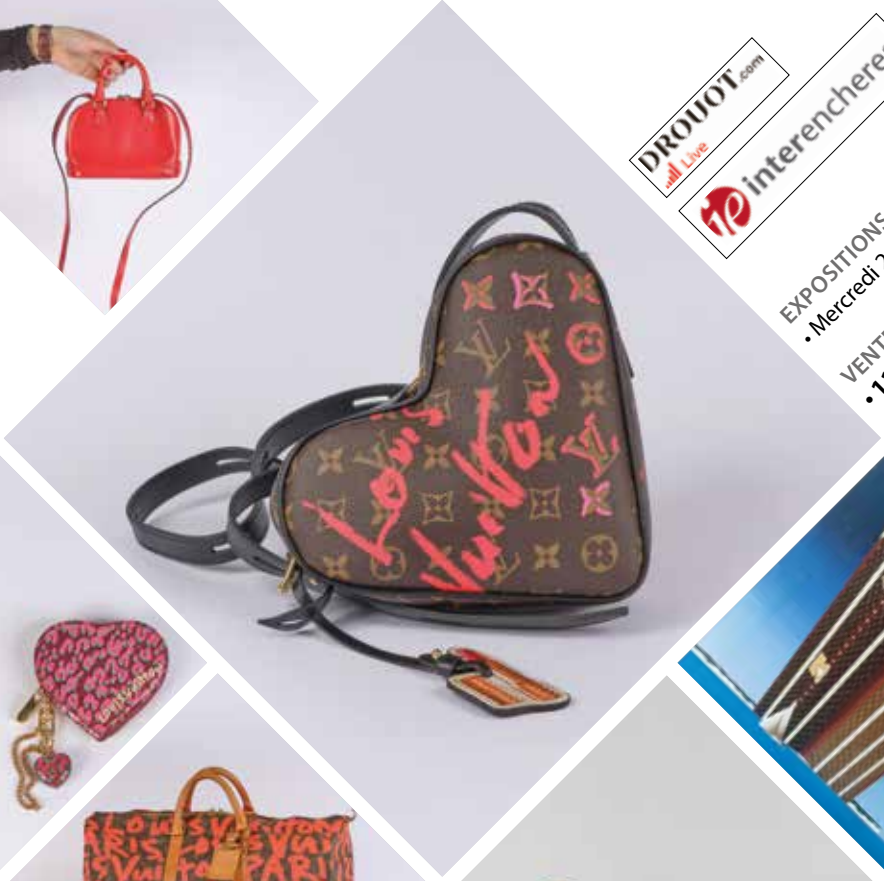

DROUOT.com Live

interencheres

EXPOSITIONS PUBLIQUES
• Mercredi 20 avril de 11h à 18h

VENTE
• **11h :** lots 1 à 150
• **14h :** lots 151 à la fin

COMMISSAIRE-PRISEUR
ANTOINE SAULNIER
+33 (0)1 47 70 20 33
antoine.saulnier@gros-delettrez.com

CABINET D'EXPERTISE
CHOMBERT & STERNBACH
+33 (0)1 42 47 12 44 /
+33 (0)6 71 61 19 97
chombert.sternbach@gmail.com

SUIVEZ-NOUS SUR
@grosdelettrez

Tel.
pendant les
expositions
et la vente :
+33 (0)1 48 00 20 16

L'intégralité du catalogue
photographié sur
www.gros-delettrez.com