GROS & DELETTREZ

Commissaires-Priseurs

Bijoux anciens & modernes Montres

VENDREDI 4 MARS 2022

Hôtel Drouot - *salle 3*

9, rue Drouot - 75009 Paris

LE DÉPARTEMENT «BIJOUX & MONTRES»

Georges
DELETTREZ
Commissaire-Priseur

Charles-Edouard
DELETTREZ
Commissaire-Priseur

Stanislas
DELETTREZ
Spécialiste bijoux

Marine
GIRARDET
Spécialiste bijoux

Pia
STARCK
Administration des ventes

Corinne
PERIOT
Comptabilité générale

GROS & DELETTREZ

Commissaires-Priseurs

VENTE AUX ENCHÈRES

BIJOUX
anciens & modernes
MONTRES

VENDREDI 4 MARS 2022 à 14h
Hôtel Drouot - *salle 3*
9, rue Drouot - 75009 Paris

EXPOSITIONS
- Mercredi 2 mars de 11h à 18h
- Jeudi 3 mars de 11h **à 20h (nocturne)**
- Vendredi 4 mars de 11h à 12h

COMMISSAIRE-PRISEUR
Georges DELETTREZ
Charles-Edouard DELETTREZ

RESPONSABLES DE VENTE

Marine GIRARDET
+33 (0)1 47 70 69 05
marine@gros-delettrez.com

Stanislas DELETTREZ
+33 (0)1 47 70 69 03
stanislas.delettrez@gros-delettrez.com

Téléphone pendant les expositions et la vente :
+ 33 (0) 1 48 00 20 03

L'intégralité du catalogue photographié et ordres d'achat sur
www.gros-delettrez.com
et sur

DROUOT.com Live | interencheres

ou envoyez votre formulaire d'ordre d'achat à :

GROS & DELETTREZ
Commissaires-Priseurs
22, rue Drouot – 75009 Paris
Tél. : + 33 (0) 1 47 70 83 04
Fax : + 33 (0) 1 42 46 77 79
contact@gros-delettrez.com
www.gros-delettrez.com

Pour accéder directement à notre catalogue en ligne depuis votre smartphone, scannez ce flashcode :

SUIVEZ NOUS SUR
@grosdelettrez

SVV n° 2002-033

6

1 **Bague** en or jaune, ornée d'un camée sur agate représentant Psyché. Tour de doigt : 50. P. Brut : 4,6g.

650 / 700 €

2 **Broche** en or jaune, ornée d'un camée d'agate représentant le profil d'une femme. Dimensions : 3,8 x 4,5 cm. P. Brut : 28,5g.

650 / 700 €

3 **Bague** en or jaune, ornée d'un camée sur agate représentant une double tête masculine. Tour de doigt : 55. P. Brut : 4,6g.

380 / 400 €

4 **Épingle** en or jaune, ornée d'un camée sur agate représentant le profil d'une femme. P. Brut : 6,1g.

180 / 200 €

5 **Bague** en or jaune, ornée d'un camée sur nacre représentant un homme barbu à la tête lauré. Tour de doigt : 50. P. Brut : 4,6g.

380 / 400 €

6 **DUNHILL**
Briquet en métal plaqué or rose, le corps à décor d'un tressage godronné. Hauteur : 6,5 cm. En l'état

40 / 60 €

7 **Broche** en or jaune à décor de rocaille, ornée d'un camée sur agate représentant le profil d'une femme. P. Brut : 6,8g. (aiguille métal)

280 / 300 €

8 **Bague** en or jaune, ornée d'une opale cabochon dans un entourage de diamants taillés en rose. Tour de doigt : 53. P. Brut : 3,4g. (égrisure)

280 / 300 €

9 **Bracelet souple** en or jaune, composé de maillons fuseaux ajourés. Longueur : 18,6 cm. P. Brut : 15,3g.

550 / 600 €

10 **Bague** en or jaune, ornée d'un camée représentant le profil d'un homme barbu. Tour de doigt : 58. P. Brut : 8,3g.

550 / 600 €

11 **Collier « Collerette »** en or jaune à motifs filigranés. Longueur : 45 cm. P. Brut : 11,2g.

450 / 500 €

12 **Bague** en or jaune à motif ajouré d'une salamandre. Tour de doigt : 59 P. Brut : 2g.

280 / 300 €

13 **Pendentif** en or jaune ajouré à motif d'un nœud retenant une goutte sertie de pierres blanches. Longueur : 4,8 cm. P. Brut : 6,1g.

380 / 400 €

14 **Bague** en or jaune, ornée d'un camée sur agate représentant le profil d'un homme à la tête lauré. Tour de doigt : 51. P. Brut : 8,9g.

650 / 700 €

10
14
11
1
12
2
5
4
8
13
7
3
9

15

15 **Bague** en or jaune et argent ciselé, ornée d'une émeraude rectangulaire dans un entourage à décor floral serti de diamants taillés en rose. Tour de doigt : 55. P. Brut : 7,6g.

550 / 600 €

16 **Broche** en or et argent, ornée d'une miniature représentant un homme en costume dans un entourage de diamants taillés en rose. Hauteur : 4,7 cm. P. Brut : 18,6g.

480 / 500 €

16

17 **Bague « Cœur »** en or jaune à décor d'un nœud, ornée d'un grenat de forme cœur et de diamants taillés en rose. Tour de doigt : 67. P. Brut : 4,9g.

380 / 400 €

18 **Bague « Toi et Moi »** en or jaune et platine, ornée d'un diamant de taille ancienne et d'une perle. Tour de doigt : 50. P. Brut : 3,2g.

380 / 400 €

17

19 **Pendentif « Croix »** en or jaune centrée d'un diamant de taille 8/8. Longueur : 3,3 cm. P. Brut : 2,2g.

150 / 200 €

20 **Canif** en métal doré, la lame en acier. Longueur : 6,5 cm.

100 / 150 €

21 **Collier « Collerette »** en or jaune à décor de roses retenant une pierre violette et des perles fines en pampille. Tour de cou : 30,5 cm. P. Brut : 13,6g.

750 / 800 €

22 **Bague** en or jaune, ornée d'un camée sur jaspe sanguin épaulé de diamants taillés en rose. Tour de doigt : 54. P. Brut : 6g.

850 / 900 €

23 **Bague** en or jaune, ornée d'un diamant taillé en rose couronné. Tour de doigt : 52. P. Brut : 2g.

450 / 500 €

18

19

22

21

24 **Bague** en or jaune, ornée d'un cabochon d'opale entouré de diamants de taille ancienne. Tour de doigt : 54. P. Brut : 4,5g.

580 / 600 €

25 **Bague** en or rose, ornée d'un diamant taillé en rose. Tour de doigt : 54. P. Brut : 2,6g.

280 / 300 €

26 **Paire de boutons de manchettes « Trèfles »** en or jaune enrichis chacun d'un diamant de taille 8/8 et de pierres vertes. P. Brut : 5,6g.

450 / 500 €

25

24

23

26

27

27 **Pendentif «Reliquaire»** en argent partiellement filigrané, orné double face de fixé sous verre. Longueur : 9,5 cm. P. Brut : 20,8g
380 / 400€

28 **Bague** en or gris, ornée d'une pierre rose épaulée de diamants taillés en rose. Tour de doigt : 56. P. Brut : 3,1g.
450 / 500€

29 **Collier «Collerette»** en argent à décor de nœuds et guirlandes sertis de pierres roses et d'hématites. P. Brut : 10,4g.
380 / 400€

30 **Pendentif** en argent partiellement émaillé, orné de pierres roses. Il est retenu par un motif de nœud serti de strass. Longueur : 6,5 cm. P. Brut : 9,8g. (manque à l'émail)
180 / 200€

31 **Bague** en or noirci, ornée d'un saphir carré dans un entourage ajouré de feuillages sertis de diamants taillés en brillant. Tour de doigt : 52. P. Brut : 19g.
1 400 / 1 600€

32 **Collier** en or gris, orné d'une miniature sur nacre représentant une scène galante, surmontée d'un nœud serti d'une perle et de diamants. Dimensions : 4 x 2,5 cm. P. Brut : 8g.
450 / 500€

33 **Bague «Couronne»** en platine, le motif et l'anneau sertis de diamants taillés en rose. Travail du XIXe siècle. Tour de doigt : 52. P. Brut : 3g.
650 / 700€

34 **Petite cuillère** en métal plaqué. Signée Euro Art & Collection. P. 10,2g.
20 / 50€

35 **Pendentif «Croix» régionale** en argent serti de strass. Dimensions : 6 x 5 cm. P. Brut : 12,1g. (une pierre dessertie)
280 / 300€

36 **Lot** composé de deux paires de boutons de manchettes en métal ; l'une ornée de perles d'aventurine et perles de semence, l'autre de perles bleues.
100 / 150€

37 **Bague «Toi et Moi»** en or jaune et argent, ornée d'une perle bouton et d'un diamant en taille ancienne épaulés de diamants taillés en rose. Tour de doigt : 52. P. Brut : 2,3g.
450 / 500€

38 **Pendentif «Croix»** en argent émaillé enrichie de pierres roses et bleues. Dimensions : 3,4 x 5,7 cm. P. Brut : 8g.
280 / 300€

39 **Paire de boucles d'oreilles** en argent retenant un motif de fleur serti de pierres blanches. Longueur : 3,5 cm. P. Brut : 7g.
100 / 200€

40 **Pendentif «Vinaigrette»** en argent et vermeil à décor d'entrelacs. Travail Anglais. P. Brut : 13,7g.
280 / 300€

36

28
29
37
38
33
32
31
35
39
30
40

47

41 **Bague « Nœud »** en or jaune partiellement émaillé noir, soulignée de diamants taillés en rose. Tour de doigt : 52 P. Brut : 3,6g.
450 / 500 €

42 **Collier** en or jaune (14K) et argent, le motif central composé de volutes et de fleurs de Lys serties de diamants taillés en rose. Longueur : 44 cm. P. Brut : 14,2g.
620 / 650 €

43 **Bague** en or jaune et argent, ornée d'un camée d'agate représentant une tête de Maure entouré et épaulé de saphirs alternés de diamants. Tour de doigt : 52. P. Brut : 3g.
650 / 700 €

44 **Broche « Croissant »** en or et argent, à décor d'étoiles serties de diamants taillés en rose. P. Brut : 12,7g.
280 / 300 €

45 **Bague** en or jaune ajouré représentant deux anges soutenant une croix patriarcale. Tour de doigt : 54. P. Brut : 2g.
250 / 300 €

46 **Broche « Fleur »** en vermeil, sertie de pierres blanches. Dimensions : 3,5 x 2,5 cm. P. Brut : 8,6g.
150 / 200 €

47 **DUNHILL**
Moser à champagne en argent anglais. P. Brut : 5,1g.
50 / 80 €

48 **Bague** en or gris et argent, sertie d'un diamant taillé en rose sur paillon dans un entourage de diamants plus petits. L'anneau ciselé. Tour de doigt : 54. P. Brut : 4,9g.
580 / 600 €

49 **Paire de boucles d'oreilles « Dormeuses »** en or jaune et argent, serties chacune d'un diamant taillé en rose. Longueur : 2,2 cm. P. Brut : 4,1g.
480 / 500 €

50 **Pendentif sculpté** formant un buste d'homme en agate. Longueur : 2,5 cm.
480 / 500 €

51 **Bague** en or jaune, orné d'un écusson en jaspe sanguin dans un entourage en or jaune. L'anneau torsadé. Tour de doigt : 55. P. Brut : 1,8g.
250 / 300 €

52 **Bracelet articulé** en argent à motifs de têtes d'Égyptien, d'éléphant et de scarabées en pierres dures. Longueur : 18 cm. P. Brut : 30,7g.
200 / 300 €

53 **Bague** en or et argent, ornée d'un camée sur améthyste représentant le profil d'une femme dans un entourage de diamants taillés en rose. Tour de doigt : 48. P. Brut : 4,5g.
380 / 400 €

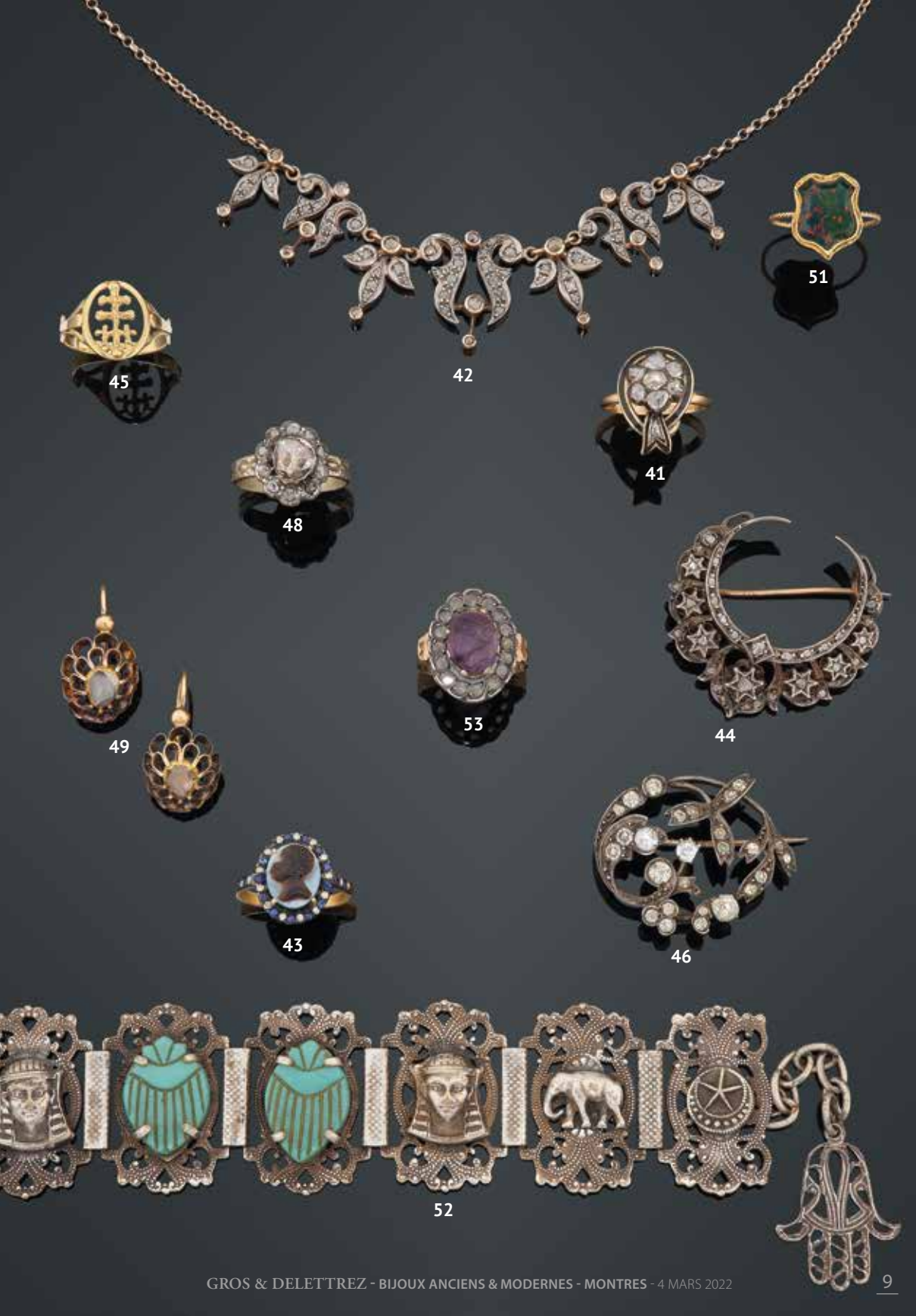
51
45
42
41
48
44
49
53
46
43
52

54

54 **Important « Croix »** en argent ajourée, sertie de pierres blanches. Dimensions : 90 x 86 mm. P. Brut : 40,3g

480 / 500 €

55 **Bague** en or jaune, ornée d'une intaille sur agate bicolore gravée d'un portrait de jeune homme. Tour de doigt : 43. P. Brut : 3,3g.

480 / 500 €

56 **Collier « Collerette »** en or jaune partiellement émaillé noir, composé de trois rosaces serties de perles retenant des croisillons soulignés de perles. Travail d'époque Napoléon III. Longueur : 41 cm. P. Brut : 22,3g.

1 100 / 1 300 €

57 **Bague** en or jaune ajouré, ornée d'un saphir ovale. Tour de doigt : 53. P. Brut : 2,3g.

280 / 300 €

58 **Pendentif** en or jaune, orné double face d'un Christ en croix d'une part et d'une Vierge à l'enfant de l'autre. Longueur : 6 cm. P. Brut : 10,2g.

900 / 1 000 €

59 **Bague** en or jaune, ornée d'une opale cabochon dans un entourage mouvementé émaillé bleu. Tour de doigt : 52. P. Brut : 2,2g. (manque à l'émail)

280 / 300 €

60 **Broche « Nœud »** en or jaune et argent, retenant une goutte sertie de diamants taillés en rose et d'un diamant taillé en poire. P. Brut : 6,3g.

550 / 600 €

61 **Bague** en or jaune stylisant une fleur de lys sertie de perles et d'un diamant. Tour de doigt : 51. P. Brut : 2,5g.

380 / 400 €

62 **Broche-pendentif** en or jaune, figurant un motif rayonnant retenant une montre mécanique LODEX, boîtier rond, cadran blanc avec index bâtons appliqués pour les heures, fond acier, mouvement mécanique à réviser. Dimensions : 3,7 x 4,5 cm. P. Brut : 19,1 (accident à l'épingle)

200 / 300 €

63 **Broche pendentif** en or jaune, ornée d'un camée sur agate représentant un profil de femme. Dimensions : 3,6 x 3 mm. P. Brut : 18g.

380 / 400 €

64 **Bague** en or jaune et argent sertie de pierres de rose. Tour de doigt : 53. P. Brut : 3,2g.

280 / 300 €

65 **Paire de boucles d'oreilles** en or jaune, ornées chacune d'une perle de culture retenant un motif amovible en argent serti de diamants taillés en rose. Longueur : 2,2 cm. P. Brut : 4,1g.

100 / 150 €

66 **Bracelet articulé** en or jaune, composé de maillons ajourés ciselés de roses et rinceaux feuillagés. Longueur : 17 cm. P. Brut : 21,9g.

900 / 1 000 €

67 **Bague** en or jaune et argent, ornée d'une pierre verte dans un entourage de marcassites. Anneau ouvert. P. Brut : 4,3g. (manque)

280 / 300 €

55
57
56
59
61
60
67
63
65
64
58
66

68

69

70

68 **Bague** en or jaune, ornée d'une intaille gravée d'un profil casqué. Tour de doigt : 55. P. Brut : 9,7g.

550 / 600 €

69 **Collier « Collerette »** en or jaune, ornée de deux camées coquilles représentant le profil de femme retenues pas une boucle sertie de demi-perles. Longueur : 43 cm. P. Brut : 17g.

950 / 1 000 €

71

72

73

74

70 **Bague** ornée d'un écusson d'agate dans un entourage en or jaune. Tour de doigt : 55. P. Brut : 1,7g.

250 / 300 €

71 **Pendentif** en or jaune, composé de deux améthystes, la plus importante surmonté d'oiseaux sertis de diamants et de perles. Longueur : 5 cm. P. Brut : 6,1g.

350 / 400 €

72 **Parure** en or rose, composée d'une paire de pendants d'oreilles et d'une broche à décor polylobé ajouré sertie de demi-perles. Longueur pendants : 4,5 cm. Dimensions broche : 4,7 x 3 cm. Manque une perle sur la broche. P. Brut : 10g. Dans un écrin de forme

350 / 400 €

73 **Bague** en or jaune, ornée d'une intaille sur cornaline représentant le profil d'un homme. Tour de doigt : 59. P. Brut : 6,7g.

550 / 600 €

74 **Bague** en or jaune à décor géométrique, sertie d'un diamant taillé en brillant. Tour de doigt : 53½. P. Brut : 11,4g.
Poids du diamant : 0,61 carat.
Couleur I.
Pureté : VS2. (Diamant avec son ancien scellé du IGI – laboratoire international de gemmologie).

1 000 / 1 200 €

77

75 **Bague « Toi et Moi »** en or jaune, ornée d'une perle et d'un diamant de taille ancienne épaulés de diamants plus petits. Tour de doigt : 60. P. Brut : 2,8g.

/ 400 €

76 **Épingle à cravate** en or jaune et gris, surmontée d'un motif trilobé serti d'un saphir rond facetté dans un entourage de diamants taillés en rose, de saphirs et pierres bleues calibrés. Travail français. P. Brut : 2g. Dans un écrin en forme.

150 / 200 €

75

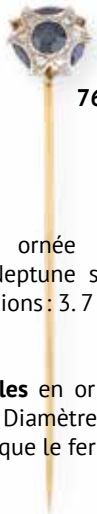

76

77 **Broche** en pomponne ornée d'un camée coquille représentant Neptune sur son char tiré par des oies. Dimensions : 3. 7 x 2,8 cm.

250 / 300 €

78 **Paire de boucles d'oreilles** en or gris, ornées d'une perle de culture. Diamètre des perles : 9 mm. P. Brut : 2,2g (manque le fermoir)

100 / 120 €

79 **Broche** en or jaune, ornée d'un camée sur agate représentant le profil d'une femme. Hauteur : 2,8 cm. P. Brut : 7,6g.

380 / 400 €

79

80 **Sautoir** en argent composé de maillons forçat alternés de maillons oblongs ciselé de profils de femme. Travail Art Nouveau. Longueur : 144 cm. P. 22,1g.

80 / 120 €

81 **Bague « Fleur »** en or rose et platine, ornée de diamants taillés en rose. Tour de doigt : 50. P. Brut : 2,3g.

150 / 200 €

82 **Pendentif « Croix de Saint Lo »** en argent, serti de pierres du Rhin et strass sur paillon. Longueur : 4,8 cm. P. Brut : 7,1g.

200 / 300 €

83 **Bague** en argent et vermeil à décor polylobé, sertie de pierres violettes et de marcassites. Tour de doigt : 53. P. Brut : 4,5g.

380 / 400 €

84 **Broche « Barette »** en argent, ornée d'une rosace sertie d'une perle dans un entourage de diamants taillés en rose. Longueur : 5,3 cm. P. Brut : 5,6g.

250 / 300 €

85 **Bague « Fleur »** en or gris, ornée d'un saphir ovale dans un entourage de diamants taillés en brillant. Tour de doigt : 54. P. Brut : 3,6g.

150 / 200 €

86 **Pendentif « Croix »** en vermeil et argent, serti de pierres vertes et blanches. Longueur : 4,6cm. P. Brut : 7,5g.

150 / 200 €

80

87 **Alliance** en or gris entièrement sertie de diamants de taille 8/8. Tour de doigt : 57. P. Brut : 3,9g.

480 / 500 €

88 **Pendentif « Sanglier »** en argent finement sculpté. Dimensions avec bélière : 2 x 1,5 cm. P. Brut : 1,3g.

80 / 100 €

89 **Collier** composé d'un rang de perles de grenats en légère chute. Longueur : 56 cm. Diamètre des perles : 4 à 5 mm.

300 / 500 €

90 **Alliance** en platine, partiellement sertie de diamants taillés en brillant. Tour de doigt : 48. P. Brut : 3g.

200 / 300 €

91 **Paire de pendants d'oreilles** en or gris, composés chacun d'une chute de trois diamants de taille ancienne. *Poids des diamants principaux :* environ 1,40 carat chaque. P. Brut : 6,8g.

3 000 / 5 000 €

92 **Bague « Fleur »** en or jaune et argent, sertie de diamants taillés en rose, au centre un plus important taillé en rose couronné. Tour de doigt : 53. P. Brut : 3,3g.

480 / 500 €

93 **Broche « Insecte »** en argent et vermeil, sertie de pierres de couleurs. L'aiguille en or jaune. Dimensions : 1,5 x 2,8 cm. P. Brut : 4,9g.

220 / 250 €

81
83
92
85
90
86
84
87
88
82
91
93

94

95

97

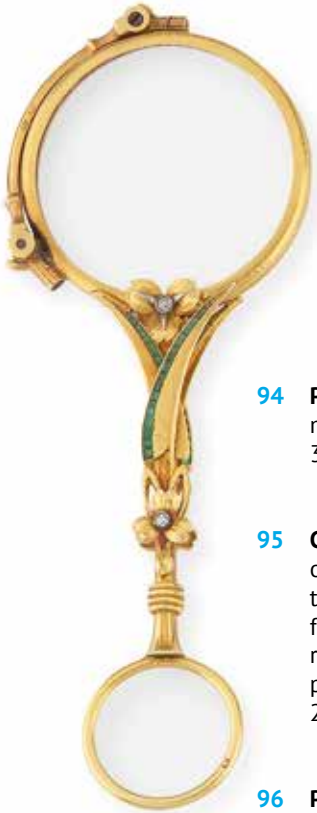

96

94 **Paire de pompons** en or jaune surmontés de fleurettes. Longueur : 3,5 cm. P. Brut : 5g.
300 / 500 €

95 **Collier à trois chaînes** en or jaune, ornées de deux coulants partiellement émaillés à décor de fleurettes et serties de rubis. Ils retiennent un pompon en pampille. Longueur : 42 cm. P. Brut : 21,2g. (manque à l'émail)
500 / 600 €

96 **Paire de monocle** en or jaune à décor de fleurs, sertie de diamants de taille ancienne et d'émeraudes calibrées. Travail art nouveau. P. Brut : 32,3g.
900 / 1 000 €

97 **Bague** en or jaune, ornée d'une pierre orange dans un entourage figurant des pétales. Tour de doigt : 52. P. Brut : 6,8g.
100 / 120 €

98 **Lot composé de deux colliers** en or jaune, l'un composé de maillons ronds et bâtonnets alternés de perles de culture, l'autre à décor d'une chaînette alternée de perles baroques. Longueur : respectivement 51 et 59 cm. P. Brut : 18,9g.
500 / 600 €

99 **Collier « Collerette »** composé de cinq rangs en perles de culture. Le fermoir mousqueton en or jaune. Longueur : 43,5 cm. P. Brut : 65,8g.
250 / 300 €

98

100

101

102

100 **Médaille** en or jaune, ornée de la Vierge dans un entourage torsadé. Longueur : 3 cm. P. Brut : 8,6g.

200 / 250 €

101 **Collier « Collerette »** en or jaune, composé d'une chute de maillons ajourés. Tour de cou : 35 cm. P. Brut : 15g.

650 / 700 €

102 **Bague** en or jaune, ornée d'une pierre orange rectangulaire à pans coupés taillés à degrés. La monture tressée. Tour de doigt : 54. P. Brut : 15g.

200 / 250 €

103 **Broche pendentif** en or jaune, ornée d'un camée sur agate stylisant un profil féminin. Longueur : 5 cm. P. Brut : 14,5g.

380 / 400 €

104 **Pendentif « Croix »** en or jaune à décor de palmettes, orné double face d'un Christ en croix d'une part et d'une Vierge en prière de l'autre retenant trois pampilles. Longueur : 8 cm. P. Brut : 9,8g.

850 / 950 €

104

103

105

105 BOUCHERON
Poudrier en argent et vermeil ajouré et ciselé à décor d'oiseaux dans un entourage de fleurs et feuillages soulignés de cabochons de rubis. L'ouverture découvre un compartiment à poudre et un miroir. Signé Boucheron Paris et numéroté. Dimensions : 7,5 x 7,5 x 1,4 cm. P. Brut : 212,8g.

400 / 600 €

106 LIP
Montre de dame en or jaune, boîtier rond (22 mm), cadran crème avec index de chiffres arabes pour les heures, mouvement mécanique, bracelet en or jaune. Longueur : 16 cm. P. Brut : 27,8g.

500 / 800 €

107 MOVADO
Bracelet montre de dame en or jaune, boîtier rond (18 mm), cadran crème, mouvement mécanique, bracelet composé de maillons en forme d'ogive godronné. P. Brut : 37,8g.

800 / 1 200 €

108 Lot de quatre saphirs sur papier. Poids total des saphirs : 8,6 carats.

80 / 100 €

109 UNIVERSAL GENEVE
Montre de dame en or jaune, boîtier rond (22 mm), cadran blanc, mouvement mécanique, bracelet souple en or jaune. Signée Universal Geneve.

400 / 600 €

110 BOREL
Bracelet-montre de dame en or jaune, boîtier rond (18 mm), cadran argent à chiffres arabes, les attaches serties de diamants taillés en brillant, mouvement mécanique. Bracelet composé de deux rangs en or jaune. Cadran signé Borel. P. Brut : 20g.

600 / 800 €

111 OMEGA
Bracelet montre de dame en or jaune, boîtier rond (17 mm) entouré de diamants taillés en brillant, cadran or avec index bâtons appliqués pour les heures, mouvement mécanique duoplan, bracelet souple en or jaune. Longueur : 16,5 cm. P. Brut : 28,8g.

1 000 / 1 200 €

112 Bracelet-montre de dame en or jaune, boîtier rectangulaire godronné (16 mm), cadran cuivre à chiffres arabes, mouvement mécanique, bracelet tubogaz en or jaune. Vers 1940. Longueur : 15,5 cm. P. Brut : 22g.

600 / 800 €

113 Montre de col en or jaune à décor ciselé. P. Brut : 22,3g.

150 / 200 €

114 Montre de col en or jaune ciselé. Cadran émaillé blanc à chiffre romain. P. Brut : 22,5g.

150 / 200 €

115 Montre à gousset en or jaune. Signé LIP. P. Brut : 59,5g.

1 000 / 1 200 €

116 Montre de poche en or jaune, cadran émaillé blanc. P. Brut : 53,8g.

400 / 500 €

109
112
107
114
106
113
116
110
115
111

117 **Bague** en or jaune, ornée d'un camée sur agate représentant le profil d'un homme casqué. Tour de doigt : 58. P. Brut : 8,7g. (accident)

950 / 1 000 €

118 **Bracelet articulé** en or de deux couleurs, orné de seize diamants de taille ancienne. Longueur : 19 cm. P. Brut : 45,8g.

2 100 / 2 300 €

119 **Bague** en or jaune, ornée d'un saphir ovale entouré et épaulé de diamants 8/8 et de saphirs calibrés. Tour de doigt : 52. P. Brut : 4,7g.

300 / 500 €

120 **Collier « Collerette »** en or jaune ciselé de pampres de vigne et grappes de raisins. Longueur : 44 cm. P. 10,7g.

550 / 600 €

121 **Paire de boucles d'oreilles « Ceinture »** en or jaune martelé, soulignées d'une ligne de diamants taillés en brillant. Longueur : 1,8 cm. P. Brut : 7,1g.

500 / 700 €

122 **Diamant** sous scellé.
Poids du diamant : 1,29 carat.
Couleur H.
Pureté I2.
Il est accompagné d'un rapport du AIG (laboratoire anversois de gemmologie)

900 / 1 100 €

123 **Broche** en or jaune ciselé de fleurs, ornée de pampilles enrichies de perles. Dimensions : 7,5 x 4,2 cm. P. Brut : 9,7g.

500 / 600 €

124 **Diamant** sous scellé.
Poids du diamant : 1,26 carat.
Couleur H.
Pureté I2. Il est accompagné d'un rapport du AIG (laboratoire anversois de gemmologie)

900 / 1 100 €

125 **Bracelet articulé** en or jaune, composé de maillons rectangulaires pavés de diamants taillés en 8/8, alternés de viroles en or jaune. Longueur : 19 cm. P. Brut : 14,4g.

700 / 900 €

126 **Alliance** en or jaune, partiellement sertie de sept diamants taillés en brillants. Tour de doigt : 55. P. Brut : 2,5g.

100 / 150 €

127 **Bracelet** composé de quatre rangs de perles de culture. Le fermoir en or jaune. Longueur : 19 cm. Diamètre des perles : 6,5 à 7 mm. P. Brut : 49g.

250 / 300 €

128 **Montre de dame** en or jaune, cadran tonneau dans un entourage de saphirs calibrés, boîtier doré avec index appliqués de chiffres arabes pour les heures et chemin de fer pour les minutes. Aiguilles en acier bleui. Mouvement mécanique. Bracelet de cuir noir avec boucle ardillon en métal doré. En l'état.

80 / 120 €

129 **Broche** en or jaune (9K), ornée d'un camée en porcelaine de Wedgwood représentant une scène religieuse. L'épingle en métal. Longueur : 6 cm. P. Brut : 28,5g.

200 / 300 €

130 **Chaîne** en or jaune à maille figaro alternée de diamants taillés en brillant. Longueur : 54 cm. P. Brut : 12,9g.

500 / 600 €

128

117
120
130
123
129
126
125
118
119
121
127

132

131

133

134

135

133 **Bague** en or jaune à décor de volutes, sertie d'une citrine taillée à facettes. Tour de doigt : 55. P. Brut : 10,7g.

600 / 800 €

134 **Chaîne** en or jaune, composée de maillons ronds entrelacés. Longueur : 50 cm. P. Brut : 16,5g.

500 / 800 €

135 **Paire de boutons de manchette** en or jaune, ornés de plaques carrées ciselées de motifs quadrillés mats et polis. P. 7,3g.

160 / 200 €

131 **Pendentif** en or jaune, orné d'une pièce Autrichienne de quatre Ducas. Longueur : 5,5 cm (avec bélière). P. Brut : 22,8g.

700 / 900 €

132 **Pendentif** en or jaune, orné d'une pièce Autrichienne de quatre Ducas (1915). Longueur : 5,5 cm (avec bélière). P. Brut : 18,1g.

700 / 900 €

136 **Long sautoir** en or jaune (9K). P. 34,6g.

300 / 500 €

137 **Diamant** sous scellé.
Poids du diamant : 1,24 carat.
Couleur : H.
Pureté : I2. Il est accompagné d'un rapport du AIG (laboratoire anversois de gemmologie)

900 / 1 100 €

136

138 **Broche « Chimère »** en or jaune ciselé, retenant dans sa gueule un diamant taillé en brillant. Dimensions : 6,6 x 4,7 cm. P. Brut : 25,6g.
1 400 / 1 600 €

139 **Diamant** sous scellé.
Poids du diamant : 1,28 carat.
Couleur : G.
Pureté I2. Il est accompagné d'un rapport du AIG (laboratoire anversois de gemmologie)
900 / 1 100 €

138

140

140 **Bracelet « Manchette »** en or jaune filigrané alterné de quatre pièces de dix Francs français (Napoléon III). Tour de poignet : 20,5 cm. P. 57,1g.
1 800 / 2 000 €

141 **Bague** en or jaune et argent émaillé noir, ornée de diamants taillés en rose et de pierres blanches. Tour de doigt : L'anneau cassé. P. Brut : 5g. (manque à l'émail)
300 / 500 €

141

142

142 **Lot** composé de trois paires de boucles d'oreilles « Dormeuses » deux en or jaune serties de corail, et une en vermeil, grenat et perles (manques). P. Brut : 8,5g.
100 / 150 €

143 **Bracelet « Manchette »** en or jaune filigrané alterné de quatre pièces de dix Francs français (Napoléon III). Tour de poignet : 20,5 cm. P. 58,1g.
1 800 / 2 200 €

143

144

144 **Parure** en or jaune, comprenant une broche et une paire de pendants d'oreilles à décor de rinceaux feuillagés et cartouche ciselé de vaguelettes. Travail d'époque Charles X. Dans un écrin. P. 8,8g

580 / 600 €

145 **Bague** en or jaune godronné, ornée d'un saphir ovale épaulé de lignes mouvementées serties de diamants 8/8. Tour de doigt : 56. P. Brut : 5g.

300 / 500 €

146 **Broche « Nœud »** en or jaune et platine formant un bouquet serti de diamants demi- taille. Hauteur : 7,4 cm. P. Brut : 21,3g.

1 000 / 1 200 €

147 **Bague à pont** en or jaune et gris, ornée de deux lignes de pierres blanches épaulées de godrons. Tour de doigt : 53. P. Brut : 7,3g.

200 / 250 €

148 **Épingle à cravate** en or jaune, ornée d'un scarabée composé d'un œil de tigre soulignée de pierres rouges et diamants taillés en rose. P. Brut : 3g.

280 / 300 €

149 **Bague octogonale** en or jaune, ornée d'une émeraude ovale dans un double entourage de diamants taillés en brillant et d'émeraudes. Tour de doigt : 51. P. Brut : 4,1g.

700 / 900 €

150 **Broche** en or jaune (14K), ornée d'une miniature représentant une femme en buste dans un entourage de diamants taillés en rose et rubis. P. Brut : 6g.

380 / 400 €

151 **Bague** en or de deux couleurs, ornée d'un onyx ovale facetté dans un entourage de diamants taillés en brillant. Tour de doigt : 60. La galerie ajourée de rinceaux. Tour de doigt : 50. P. Brut : 7g.

300 / 500 €

152 **Collier** composé d'une chute de perles de corail teintées. Diamètre des perles : 4 à 11 mm. Longueur : 79 cm. Fermoir en argent. P. Brut : 38,8g.

120 / 150 €

153 **Paire de boucles d'oreilles « Dormeuses »** en or jaune serties chacune d'un diamant de taille ancienne surmonté d'un diamant taillé en rose. P. Brut : 3g.

650 / 700 €

154 **Bague « Fleur »** en or jaune, ornée d'un saphir dans un entourage de diamants de taille ancienne (manque un). Tour de doigt : 51. P. Brut : 2,4g.

120 / 150 €

155 **Broche pendentif** en or jaune, ornée d'une intaille sur cornaline représentant un ange bordé de diamants taillés en rose et de perles. Travail d'époque Napoléon III. Dimensions : 3,4 x 2,5 cm. P. 6,7g

420 / 450 €

156 **Paire de boutons de manchettes** en or jaune et argent, ornés de Louis d'or (Louis XVI). P. 9,5g.

250 / 300 €

157 **Pendentif « Main de Fatma »** en or jaune et gris ajouré, entouré de diamants taillés en brillant. Longueur : 3,9 cm. P. Brut : 4g.

180 / 200 €

158 **Sautoir** en or jaune, composé de maillons fuseaux ajourés de motifs géométriques alternés de maillons circulaires entrelacés. Longueur : 142 cm. P. Brut : 61,2g.

2 600 / 2 800 €

151
145
154
147
146
155
148
150
157
153
156
149
158

159

159 **Lot comprenant onze pendentifs** en métal dont sept ornées de l'inscription « + qu'hier et - que demain » sertis de pierres rouges et bleues, et quatre médailles religieuses.
200 / 250 €

160 **Bague** en or jaune à décor de volutes, ornée d'un diamant de taille ancienne entouré de diamants plus petits. Vers 1940. Tour de doigt : 52. P. Brut : 10,7g.
650 / 700 €

161 **Collier « Tubogaz »** en or jaune, orné d'un motif entrelacé serti d'une chute de diamants taillés en brillant. Longueur : 40,5 cm. P. Brut : 72,2g. Dans un écrin.
3 200 / 3 500 €

162 **Bague** en or jaune (14K), ornée d'une émeraude rectangulaire à pans coupés taillés à degrés épaulée de deux diamants de taille ancienne. Tour de doigt : 57. P. Brut : 7,8g.
750 / 800 €

163 **Broche** en or jaune, ornée d'un camée sur agate représentant le profil d'une femme. Diamètre : 2,5 cm. P. Brut : 6,6g.
180 / 200 €

164 **Bague « Croisée »** en or jaune et gris, composée joncs godronnés, l'un pavé de diamants taillés en brillant. Tour de doigt : 55. P. Brut : 7,4g.
150 / 200 €

165 **Collier** composé d'un rang de perles de culture. Diamètre des perles : 7 mm environ. Fermoir à cliquet en or jaune. Longueur : 46 cm. P. Brut : 27,6g.
150 / 200 €

166 **Broche « Nœud »** en or jaune et or gris, ornée d'une ligne de diamants taillés en brillant. Vers 1950. Dimensions : 5 x 3,5 cm. P. Brut : 13,4g.
530 / 550 €

167 **Bague** en or jaune, ornée d'un lapis-lazuli monogrammé "R" serti de diamants taillés en rose. Tour de doigt : 51. P. Brut : 9,5g.
650 / 700 €

168 **Saphir ovale** sur papier.
Couleur « Teal blue ». Poids : 2,90 carats
600 / 800 €

169 **Pendentif « Croix »** en or gris, serti de diamants taillés en rose. Dimensions : 3,7 x 1,8 cm. P. Brut : 2,6g.
380 / 400 €

170 **Paire de boucles d'oreilles « Dormeuses »** en platine, serties chacune d'un diamant demi-taille surmonté d'un diamant taillé en rose. Longueur : 1,4 cm. P. Brut : 3,2g.
650 / 700 €

171 **Paire de boutons de manchettes** représentant un bouton centré d'une perle de culture dans un entourage de nacre. P. Brut : 6,6g.
200 / 300 €

172 **Bracelet articulé** en or jaune, composé de maillons gourmettes alternés de diamants taillés en brillant et saphirs ronds facettés. Longueur : 17 cm. P. Brut : 8,7g.
400 / 600 €

173 **Alliance** en or jaune partiellement sertie de diamants taillés en brillant. L'anneau ajouré d'un cœur. Tour de doigt : 48. P. Brut : 5,6g.
900 / 1 000 €

174 **Bracelet souple** en or jaune ciselé d'entrelacs, serti de pierres bleues cabochons. Longueur : 17,5cm. P. Brut : 28,7g.
800 / 1 000 €

167
164
161
166
173
169
171
160
168
172
170
162
174

175

175 **Paire de boutons de manchettes** en or jaune strié. P. Brut : 9,1g. (bosses)

250 / 300 €

176 **Bague** en or jaune, ornée d'un important camée coquille représentant le profil d'un guerrier, la monture à motifs de pomme de pin. Tour de doigt : 51. P. Brut : 10g.

480 / 500 €

177 **Bague « Chevalière »** en or jaune gravée d'armoiries surmontées d'une couronne. Tour de doigt : 46. P. Brut : 10,5g.

750 / 800 €

177

178 **Paire de pendants d'oreilles** en or jaune, ornés chacun de goutte de corail amovible pouvant se transformer en boutons d'oreilles sertis d'une perle fantaisie. P. Brut : 5,1g.

100 / 200 €

179 **Poudrier** en or jaune à décor de rinceaux et de fleurs sur plaque de jaspe sanguin, laissant découvrir un compartiment à poudre et un miroir. Dimensions : 4,2 x 3,8 cm. P. Brut : 30,2g.

300 / 500 €

178

176

180 **Bracelet « Tank »** en or rose et jaune, composé de maillons géométriques articulés. Vers 1940. Accidents et enfoncements. Longueur : 19 cm. P. Brut : 63,4g.

1 600 / 1 800 €

181 **Collier de perles de culture** en chute. Le fermoir en or jaune à décor d'un nœud. Diamètre des perles : 3,7 à 6,6 mm. P. Brut : 15,8g. Il est accompagné d'un rapport du LFG (laboratoire français de gemmologie) indiquant perles de culture à noyau, eau de mer.

300 / 500 €

179

180

182

183

182 **Broche « Nœud »** en or jaune, formée d'un ruban retenu au centre d'un diamant taillé en brillant. *Poids du diamant*: 0,70 carat environ.

1 000 / 1 500 €

183 **Lot de deux épingles de cravate** en or jaune l'une ornée d'un camée en corail, l'autre d'un diamant taillé en rose. P. Brut : 6,9g.

100 / 150 €

184 **Bague** en or jaune, ornée d'une intaille sur cornaline gravé d'un profil d'homme à la tête lauré. Tour de doigt : 65. P. Brut : 6g.

580 / 600 €

185 **Bracelet « Jonc »** en or jaune gravé de rinceaux et feuillages. Tour de poignet : 22 cm. P. Brut : 21,1g.

600 / 800 €

186 **Malachite cabochon** de forme ovale sur papier. Poids : 13,47 carats

20 / 50 €

187 **Bague** en or jaune, ornée d'une intaille sur agate gravée d'un profil masculin portant une couronne de laurier. Tour de doigt : 51 P. Brut : 4,1g.

550 / 600 €

187

184

186

185

188

188 **Collier «Collerette»** en or gris, composé de trois rangs de perles de culture. Le fermoir en or gris serti d'une plaque de nacre ciselée d'un profil féminin. Longueur : 48 cm. Diamètre des perles : de 7 à 8 mm. P. Brut : 119,9g
800 / 1 000 €

189 Non venu

190 **Broche** en or jaune émaillé vert à décor de végétaux ornée d'une tourmaline rose. Longueur : 3,9 cm. P.Brut : 3,5g.
250 / 300 €

191 **Bague** en or jaune, ornée de godrons centrés d'une ligne de diamants taillés en 8/8. Tour de doigt : 55. P. Brut : 7,1g.
450 / 500 €

192 **Broche** en or rose mat poli, et argent représentant un bouquet de muguet ornée de diamants taillés en rose. Dimensions : 8 x 4 cm. P. Brut : 22,6g.
950 / 1 000 €

193 **Bague** en or jaune, ornée d'un camée sur cornaline représentant le profil d'une femme dans un entourage de perles. Tour de doigt : 57. P. Brut : 4,1g.
350 / 400 €

194 **Broche «Fleur»** en or jaune ajouré et émaillé, ornée d'une perle. Diamètre : 2,6 cm. P. Brut : 3,1g. (manque une perle)
150 / 200 €

195 **Bague dite «de promesse»** en or jaune (9k). Tour de doigt : 49. P. Brut : 5,1g.
280 / 300 €

196 **Bague «Jonc»** en or jaune, ornée d'un pavage de diamants taillés en brillant. Tour de doigt : 52. P. Brut : 3g.
150 / 200 €

197 **Broche** en or jaune, ornée d'un camée sur agate représentant le profil d'une femme. Hauteur : 2,7 cm. P. Brut : 10g.
480 / 500 €

198 **Lot** en or jaune comprenant deux pendentifs «Cœur» sertis de saphirs et diamants, et une bague ornée d'une émeraude dans un entourage de diamants taillés en brillant. Tour de doigt : 55. P. Brut : 9,3g.
250 / 300 €

199 **Bague** en or jaune, ornée d'un onyx surmonté d'un motif stylisant une fleur de lys sertie de perles et d'un diamant. Tour de doigt : 57. P. Brut : 3,5g.
320 / 350 €

200 **Bracelet** composé de trois rangs de perles de culture amovibles de longueurs différentes. Le fermoir en argent orné de pierres blanches. Longueur : 16, 17 et 18 cm. P. Brut : 59,2g.
300 / 400 €

201 **Broche** en or jaune à décor de volutes, ornée d'un important cabochon d'opale. Dimensions : 3,3 x 2,8 cm. P. Brut : 7,5g.
650 / 700 €

202 **Bracelet articulé** en or jaune, orné de saphirs jaunes calibrés, alternés de diamants taillés en brillant. Longueur : 18 cm. P. Brut : 9g.
420 / 450 €

191

193

199

190

194

192

197

196

195

198

201

202

203 **Bague « Fleur »** en or gris, ornée d'une émeraude ovale dans un entourage de diamants taillés en brillant. Tour de doigt : 54. (avec anneau de mise à taille) P. Brut : 7,3g.

650 / 700 €

204 **Broche « Barrette »** en or gris ajouré, ornée de trois diamants taillés en brillant et de taille ancienne bordés de diamants taillés en rose. Longueur : 8 cm. P. Brut : 10g.

750 / 800 €

205 **Bague « Fleur »** en or gris, centrée d'une perle de culture dans un entourage de diamants taillés en brillant. Tour de doigt : 49. P. Brut : 4,8g.

750 / 800 €

206 **Pendentif « Croix »** en or gris, serti de diamants taillés en brillant terminée par quatre saphirs en serti clos. Longueur : 3 cm. P. Brut : 3,3g.

200 / 300 €

207 **Bague « Solitaire »** en platine et or gris ornée d'un diamant taillé en brillant.
Poids du diamant : 0,30 carat environ.
Tour de doigt : 55. P. Brut : 2,7g.

350 / 400 €

208 **CARTIER**
Broche « Flèche » en or et platine, l'empênage et la flèche sertis de diamants taillés en rose. Signée Cartier et numérotée. Longueur : 5 cm. P. Brut : 3,4g.

200 / 300 €

209 **Bague** en or gris, ornée d'un cabochon de jade dans un entourage de diamants taillé en brillant. Tour de doigt : 51. P. Brut : 8,1g.

650 / 700 €

210 **Paire de boutons d'oreilles** en or gris, ornés d'émeraudes de forme poire.
Poids des émeraudes : 2,4 carats chaque environ. P. Brut : 3,4g.

800 / 1 000 €

211 **Diamant** sur papier.
Poids du diamant : 0,65 carat.

220 / 250 €

212 **Alliance** en or gris, partiellement sertie de diamants de taille ancienne. Tour de doigt : 50. P. Brut : 5,5g.

180 / 200 €

213 **HERMES**
Paire de boutons de manchette bâtonnet en argent torsadé. Signés Hermès. P. 17,5g.

200 / 300 €

214 **Bague « Solitaire »** en platine, ornée d'un diamant taillé en brillant.
Poids du diamant : 0,30 carat environ.
Tour de doigt : 50. P. Brut : 2,9g.

400 / 500 €

215 **Bracelet « Jonc ouvrant »** en or gris, formant un nœud serti de diamants baguettes. Tour de poignet : 18 cm. P. Brut : 18,1g.

1 200 / 1 500 €

216 **Paire de boutons de manchette** en or gris, ornés de plaques concaves d'onyx centrées chacune de diamants de taille ancienne. P. Brut : 11,2g.

400 / 600 €

209
213
203
214
206
207
205
208
216
204
210
212
215

217 **Collier** composé d'une chute de perles de culture Akoia. Le fermoir en or gris à décor géométrique serti de diamants taillés en brillant et diamants baguettes. Diamètre des perles : 7,5 à 9,4 mm. Tour de cou : 42 cm. P. Brut : 52,8g.
2 000 / 2 200 €

218 **Bague** en or gris, ornée d'un saphir ovale dans un entourage de diamants taillés en brillant.
Poids du saphir : 2,20 carats environ. Tour de doigt : 58. P. Brut : 5,4g.
1 000 / 1 200 €

219 **Bague** en or gris, ornée d'un saphir ovale dans un entourage mouvementé serti de diamants baguettes et diamants taillés en brillant. Tour de doigt : 51. P. Brut : 8,5g.
900 / 1 000 €

220 **Bague** en or gris, ornée d'un saphir coussin épaulé de diamants baguettes dans un entourage de diamants taillés en brillant. Tour de doigt : 53. P. Brut : 6,9g.
Poids du saphir : 2,65 carats.
Origine : Ceylan. Le saphir est accompagné d'un certificat du EGL (laboratoire européen de gemmologie) indiquant non chauffé.
8 000 / 9 000 €

221 **Bague « Solitaire »** en or gris, ornée d'un diamant taillé en brillant.
Poids du diamant : 0,40 carat environ.
Tour de doigt : 53. P. Brut : 5,4g.
600 / 800 €

222 **Rubis sur papier.**
Poids du rubis : 1,42 carat.
Couleur : « Sang de pigeon ». Il est accompagné d'un certificat Lotus Gemmologie (laboratoire thaïlandais de gemmologie).
800 / 1 000 €

223

224

223 **Paire de pendants d'oreilles à deux corps** en argent, composés chacun d'un motif pyriforme souligné de diamants taillés en brillant retenant un motif géométrique en cristal de roche serti d'une opale. La tige en or jaune. Longueur : 5,4 cm. P. Brut : 15,6g.

600 / 800 €

224 **Pendentif** en or gris, orné d'une perle baroque surmonté de diamants baguettes et diamant poire, retenu pas une chainette en or gris. Longueur : 4,2 cm. P. Brut : 9,2g. Il est accompagné d'un certificat du GCS (laboratoire londonien de gemmologie) indiquant perle blister naturelle d'eau de mer, sans traitement.

5 000 / 6 000 €

225 **Bracelet souple** en or gris et platine, composé de maillons géométriques ajourés entièrement sertis de diamants de taille 8/8. Longueur : 18,5 cm. P. Brut : 27,2g.

3 000 / 3 500 €

226 **Bracelet articulé** en argent ajouré, composé d'une chute de maillons carrés ajourés de fleurs et serti de diamants de taille ancienne et taillés en rose. Longueur : 16,5 cm. P. Brut : 15,3g. (manque un diamant)

1 500 / 2 000 €

227 **Paire de pendants d'oreilles** en or gris, ornés d'une ligne de diamants taillés en brillant retenant une rosace centrée d'une perle de culture dans un entourage de diamants taillés en brillant. Longueur : 2,8 cm. P. Brut : 13,4g.

1 800 / 2 000 €

225

227

226

228

228 **Parure** en or jaune, composée d'une paire de pendants d'oreilles, d'une bague et d'un pendentif serti de camées coquilles représentant des femmes de profils. Longueur pendants : 4 cm. Longueur pendentif : 2,5 (avec bélière). Tour de doigt : 52. P. Brut : 10,5g.

150 / 200 €

229 **Bague** en or jaune, ornée d'un camée coquille représentant un profil d'homme portant une toge. Tour de doigt : 53. P. Brut : 6,2g.

650 / 700 €

230 **Collier** en or jaune, composé de maillons gourmettes plats retenant un diamant taillé en brillant.
Poids du diamant : 0,30 carat environ.
Longueur : 41 cm. P. Brut : 12,2g.

550 / 600 €

231 **Bague** en or jaune et argent, ornée d'un monogramme serti de diamants taillés en rose. Travail du XIXe siècle. Tour de doigt : 56. P. Brut : 2,1g.

380 / 400 €

232 **Broche « Nœud »** en or jaune, ornée de cinq diamants taillés en brillant retenant deux pampilles souples terminées de maillons fuseaux sertis de lignes de diamant plus petits. Dimensions : 5 x 7,5 cm. P. Brut : 26g.

1 100 / 1 300 €

233 **Bague** en or jaune, ornée d'un camée sur agate représentant la nymphe « Eurydice ». Tour de doigt : 50. P. Brut : 8,8g.

750 / 800 €

234 **Bague** en or jaune, ornée d'une opale entourée de quatre diamants taillés en rose. Tour de doigt : 52. P. Brut : 2,7g.

300 / 500 €

235 **Lot de bijoux fantaisies** comprenant : un collier composé de onze rangs de perles vertes en verre facettées, le fermoir serti de strass. Un bracelet en métal rosé composé de galets de perles baroques et de perles de verre bleu pales, les mailles en épingles à nourrice stylisées. Un bracelet PIERRE CARDIN « Perroquet » en métal doré émaillé vert d'eau. Une paire de pendants d'oreilles (système clip) en métal argenté orné de pierres vertes dans un motif de volutes et d'arabesques. Une paire de boucles d'oreilles en métal argenté orné d'une perle fantaisie retenant en pampille une perle fantaisie goutte plus importante. Une bague LALIQUE en métal plaqué or orné d'une perle de verre givré, la monture feuillagée. (Tour de doigt : 50). Une épingle à chapeau en métal doré, ornée de trois verroteries pailletées. Une broche « Papillon » en métal argenté et doré orné de strass pour les ailes et d'une pierre verte pour l'abdomen.

60 / 80 €

236 **Paire de clips d'oreilles** en or jaune partiellement émaillé vert, soulignés de lignes de diamants taillés en brillant. Longueur : 1,8 cm. P. Brut : 2,7g.

800 / 1 000 €

237 **Bague** en or jaune, ornée d'une intaille sur agate représentant un guerrier. Tour de doigt : 52. P. Brut : 2,9g.

480 / 500 €

238 **Bracelet articulé** en or jaune, orné de rubis carrés alternés de bâtonnets partiellement sertis de diamants taillés en brillant. Longueur : 18 cm. P. Brut : 8,2g.

400 / 600 €

239 **Bague** en or jaune, ornée d'une miniature émaillée représentant une femme. Travail du XIXe siècle. Tour de doigt : 53. P. Brut : 1,3g.

380 / 400 €

240 **Broche circulaire** en or jaune, ornée d'une miniature sur porcelaine représentant une scène galante entourée de quatre perles. Diamètre : 2,8 cm. P. Brut :

280 / 300 €

241 **Bague « Solitaire »** en or jaune et argent, ornée d'un diamant taillé en rose. Tour de doigt : 49. P. Brut : 1,2g.

350 / 400 €

242 **Collier** en or rose, composé d'une chaîne alternée de bâtonnets d'or et de neuf perles de culture. Diamètre des perles : 7,7 mm env. Longueur : 46 cm. P. Brut : 9,5g.

550 / 600 €

231
230
240
234
237
242
241
239
232
233
229
236
238

243 **Bague** en or jaune, ornée d'une opale dans un entourage de diamants taillés en brillant. Tour de doigt : 56. P. Brut : 13,2g.

1 800 / 2 000 €

244 **Collier** en or gris, composé d'une chaînette alternée de fleurs composée de diamants de forme poire. Longueur ajustable : de 40 à 42,5 cm. P. Brut : 6g.

1 000 / 1 200 €

245 **Pendentif « Croix »** en or gris, entièrement serti de diamants taillés en brillant. Il est accompagné d'une chaînette en or gris. Longueur : 3,5 cm. P. Brut : 5,5g.

400 / 600 €

246

246 **Alliance** en or gris. Tour de doigt : 51. P. 4,7g.

100 / 120 €

247 **Paire de pendants d'oreilles formant une goutte** en or noirci, ornés d'une opale centrale entourée de diamants taillés en brillant et de topazes bleues. Le fermoir col cygnes serti de diamants. Longueur : 5 cm. P. Brut : 13,5g.

1 500 / 2 000 €

247

248 **Broche « Barrette »** en or gris, ornée d'une perle entourée de diamants de taille ancienne et épaulée de deux diamants taillés en poire. Longueur : 4,8 cm. P. Brut : 7,4g.

750 / 800 €

248

250

251

252

253

249 **Lot de bijoux fantaisie comprenant : un pendentif** en vermeil en forme de croix ornée de pierres à l'imitation turquoise (P. Brut : 1,5g). Un bracelet en métal doré, la chaîne gourmette ponctuée de motif orné de pierres rouges et de pierres blanches. Un collier en argent orné d'une succession de pierres blanches à l'imitation diamants alternant la taille marquise et le rond, retenant en pampille un pierre bleue facettée (P. Brut : 29,3g). Une paire de clips d'oreilles en métal argenté, ornée d'une pierre bleue taillée en émeraude dans un entourage de strass.

180 / 220 €

250 **Bague** en argent, ornée d'une pierre verte dans un entourage de pierres blanches. Tour de doigt : 60. P. Brut : 5,5g.

20 / 30 €

251 **Bague** en platine, ornée d'un diamant taillé en brillant épaulé de saphirs ronds facettés (manque un). Tour de doigt : 52. P. Brut : 5,8g.

500 / 600 €

252 **Collier** en or jaune et argent, composé d'un motif central serti d'une pierre bleue dans un entourage de diamants taillés en rose retenant en pampille un saphir de forme coussin. La chaîne ponctuée de diamants taillés en brillant. Longueur : 45 cm. P. Brut : 13g.

900 / 1 000 €

253 **Bague** en or gris, ornée d'un saphir ovale épaulée de diamants taillés en brillant. Tour de doigt : 50. P. Brut : 4,4g.

80 / 100 €

254 **Bracelet souple** en or gris à décor de fleurs ciselées, soulignées d'émeraudes rondes facettées alternées de diamants taillés en brillant. Longueur : 16,5 cm. P. Brut : 22,7g.

1 100 / 1 300 €

254

255 **Parure** comprenant une paire de pendants d'oreilles sertis de perles de culture ; et une importante chaîne formant sautoir en or jaune terminé par des perles l'une grise de Tahiti, l'autre de culture. Longueur : 100 cm. Longueur pendants : 3 cm. P. Brut : 25,4g.

500 / 800 €

256 **Importante bague** en or jaune, composée de godrons sertis de diamants taillés en brillant souligné, au centre, d'une perle grise de Tahiti. Tour de doigt : 53. P. Brut : 20,6g.

850 / 900 €

257 **Broche « Brouette fleurie »** en or jaune émaillé polychrome, ornée de deux diamants de taille 8/8 de rubis et d'émeraudes. Dimensions : 3,5 x 2,5 cm. Numérotée. P. Brut : 8,2g.

300 / 500 €

258 **Alliance** en or jaune, entièrement sertie de diamants baguettes. Tour de doigt : 53. P. Brut : 5,7g.

6 200 / 6 500 €

259 **Broche** en or jaune mat et poli, représentant un cheval au galop sculpté, le tapis et les yeux sertis de diamants taillés en brillant. Dimensions : 4 x 7,5 cm. P. Brut : 39,3g.

2 000 / 2 500 €

260 **Bague** en or rose (14K), ornée d'un quartz fumé de forme rectangulaire à pans coupés. Tour de doigt : 57. P. Brut : 15,1g.

250 / 300 €

261 **Broche** en or jaune représentant un coq serti de diamants taillés en brillants, les ailes et la queue ornés de rubis, saphirs et émeraudes calibrés. Dimensions : 2,5 x 2,5 cm. P. Brut : 6,6g.

1 000 / 1 200 €

262 **CHAUMET**
Bracelet-montre en or jaune, boîtier rectangulaire (3 x 1 cm), cadran cuivre avec index mixtes peints pour les heures (effacés). Mouvement mécanique. Le bracelet articulé composé de godrons en or jaune. Fond signé Chaumet. P. Brut : 36,9g. Dans son écrin.

900 / 1 000 €

263 **GARRARD**
Bracelet-montre de dame en or jaune, boîtier rond (26 mm), cadran blanc à chiffres romains, date, mouvement à quartz, bracelet en or jaune avec boucle déployante en or jaune. Signé Garrard. P. Brut : 76,7g.

2 300 / 2 500 €

264 **Bracelet « Ligne »** en or jaune, orné de saphirs jaunes. Longueur : 7 cm. P. Brut : 7,5g.

500 / 700 €

255

265 **Quartz rutile** de forme coussin sur papier. Poids : 9,09 carats.

50 / 80 €

266 **Broche** en or jaune ciselé (14k), ornée de citrines facettées retenant des briolettes en pampille. Dimensions : 7 x 3,5 cm. P. Brut : 14,2g.

480 / 500 €

267 **BAUME ET MERCIER**
Bracelet montre de dame en or jaune, boîtier rectangulaire (23 x 10 mm) cadran or avec index mixtes composés de points et chiffres arabes pour les heures. Mouvement mécanique (en l'état). Bracelet « Jonc » en or jaune. Cadran et fond signés Baume et Mercier. Tour de poignet 14,5 cm. P. Brut : 22g.

900 / 1 000 €

268 **Bracelet chaîne** en or jaune, orné de dix diamants taillés en brillant.
Poids des diamants : 0,40 carat chaque, Longueur : 5,5 cm. P. Brut : 4,6g.

2 800 / 3 000 €

260
256
266
259
261
257
262
267
258
264
268
265

269

269 **Collier** composé de multiples rangs de perles de rivière. Le fermoir en or jaune godronné serti d'un saphir rond souligné de lignes de diamants et saphirs calibrés. P. Brut : 57,4g.
500 / 800 €

270 **Bague** en or jaune, ornée de trois perles de culture bordées d'un diamant, saphirs, rubis et émeraudes. Tour de doigt : 55. P. Brut : 13,8g.
400 / 600 €

271 **Collier articulé** en or jaune, composé d'une chute de maillons gourmettes, ceux du centre sertis de diamants taillés en brillant. Longueur : 42,5 cm. P. Brut : 71,8g.
2 500 / 3 000 €

272 **Bague « Croisée »** en or jaune, ornée d'onyx et de diamants taillés en brillant. Tour de doigt : 49. P. Brut : 6,3g.
250 / 300 €

273 **Pendentif médaillon** en or jaune, orné d'une marqueterie de pierres dures représentant un bouquet de fleurs. Longueur : 5 cm. P. Brut : 7,1g.
450 / 500 €

274 **Bague « Boule »** en or jaune, ornée d'un diamant et d'un saphir poire sur un pavage de diamants taillés en brillant. Tour de doigt : 51. P. Brut : 13g.
1 500 / 2 000 €

275 **Bague « Solitaire »** en or jaune, ornée d'un diamant taillé en brillant dans un entourage de diamants plus petits, la monture ornée de diamants. Tour de doigt : 52. P. Brut : 3g.
500 / 700 €

276 **HERMES**
« Balles de Golf » – Paire de boutons de manchettes en or jaune. Signés Hermès. Dans un écrin Hermès. P. 8,6g. (enfoncements)
1 400 / 1 600 €

277 **STERLE**
Alliance en or jaune tressé, ornée de trois cabochons de pierres orange. Signée Sterle. Tour de doigt : 46. P. Brut : 6,3g.
500 / 600 €

278 **LONGINES**
Montre de dame en or jaune, boîtier rond (21 mm), cadran nacre avec index appliqués et chemin de fer pour les minutes. Aiguilles glaives. Mouvement mécanique. Bracelet de cuir bordeaux avec boucle ardillon en métal doré rapporté. P. Brut : 15,9g.
150 / 200 €

279 **REPOSSI**
Paire de boucles d'oreilles en or jaune noirci, ornées chacune d'une perle baroque. Signées Repossi. P. Brut : 20g.
900 / 1 000 €

280 **Bracelet souple** en or jaune (14K), orné de quatorze émeraudes cabochons alternées de motifs géométriques sertis de diamants taillés en brillant. Longueur : 17 cm. P. Brut : 17,7g.
1 200 / 1 500 €

281 **HERMES**
« Ceinture » – Paire de boutons de manchettes en or jaune formant une boucle de ceinture. Signés Hermès Paris et numérotés. P. 9,7g. Dans un écrin Hermès.
1 200 / 1 500 €

282 **Bracelet « Ligne »** en or rose (14K), orné de diamants jaunes taillés en rose. Longueur : 6 cm. P. Brut : 4,3g.
600 / 800 €

270
271
277
272
274
273
279
281
282
276
275
280

283

283 **Collier articulé** en or gris, entièrement serti de diamants taillés en brillant à décor de guirlandes également serties retenant sept émeraudes de forme poire en pampille. Longueur : 40 cm. P. Brut : 59,2g.

9 000 / 10 000 €

284 **Paire de boucles d'oreilles** en or gris, ornées d'une émeraude ovale facettée dans un entourage de diamants taillés en brillant. Tige rétractable avec raquette de sécurité. Dimensions : 2 x 1,6 cm. P. Brut : 13,5g.

5 800 / 6 000 €

284

285

285 **Bague « Fleur »** en or gris, ornée d'une émeraude rectangulaire à pans coupés dans un entourage de diamants poires, navettes, troïdias et brillant. Tour de doigt : 54. P. Brut : 10,6g.
4 000 / 6 000 €

286 **Lot de bijoux fantaisie comprenant : un collier « Tork »** en résine incolore orné d'anneaux dorés retenant en pampille des pierres roses et des strass, le bracelet reprenant le même motif. Une paire de créoles en métal doré ornée de strass. Une paire de clips d'oreilles en métal doré figurant un motif d'arabesques orné de strass et de trois perles de corail. Une paire de pendants d'oreilles en métal argenté orné d'une perle fantaisie retenant une baguette de métal ainsi que d'une autre perle. Une paire de puces d'oreilles retenant sur sa tige un motif géométrique en métal argenté orné de strass. Une paire de clips d'oreilles en métal argenté orné de strass à motif de gerbe.
100 / 120 €

287

287 **Bague « Jonc »** en or gris, ornée à mi-corps d'un pavage d'émeraudes alternées de diamants taillés en brillant. Tour de doigt : 54. P. Brut : 9g.
400 / 600 €

288 **Paire de pendants d'oreilles** en or gris, ornés chacun d'une succession de diamants navettes retenant une émeraude rectangulaire à pans coupés taillés à degrés. Longueur : 3,2 cm. P. Brut : 5,4g.
1 400 / 1 600 €

288

295

289 **Bague « Solitaire »** en platine, ornée d'un diamant taillé en brillant épaulé de diamants poires. L'anneau serti de diamants baguettes.
Poids du diamant : 3,70 carats.
Couleur : J.
Pureté : VS1.
Il est accompagné d'un rapport du LFG (laboratoire français de gemmologie).
20 000 / 25 000€

290 **Pendentif** en or gris, orné d'une perle de culture surmonté d'un diamant taillé en brillant. Diamètre de la perle : 15 mm. Longueur : 2 cm. Il est accompagné d'une chaînette en or gris. P. Brut : 8g.
800 / 1 000€

291 **CARTIER**
« Baiser du dragon » – Bague en or gris, ornée d'une plaque d'onyx surmontée d'un motif géométrique. Signée et numérotée. Tour de doigt : 50. P. Brut : 26,3g.
2 400 / 2 600€

292 **Bracelet articulé** en or jaune composé de rubans émaillés noirs et blancs entrelacés, soulignés de lignes de diamants taillés en brillant. Longueur : 17,5 cm. P. Brut : 82,1g.
2 800 / 3 000€

293 **CARTIER**
« Nouvelle » vague » – Bague « Jonc » en or gris. Signée Cartier, datée 1997 et numérotée. Tour de doigt : 50. P. 15,4g.
1 300 / 1 500€

294 **Collier « choker » de perles de culture blanche.** Le fermoir boule en or gris. Diamètre des perles : 9,5 à 10,2 mm. Longueur : 45 cm. P. Brut : 54,5g.
850 / 900€

295 **Tourmaline rose** de forme coussin sur papier. Poids : 8 carats.
1 600 / 1 800€

296 **TIFFANY & CO**
Alliance en or gris, sertie de diamants taillés en brillant alternés de « T » affrontés ». Tour de doigt : 64. P. Brut : 8,6g.
1 500 / 1 800€

297 **Lot de bijoux fantaisie** comprenant : un collier en métal argenté orné d'une rivière de strass, ainsi que d'une pierre verte épaulé de trois strass troïdias en son centre. Une paire de clips d'oreilles en métal argenté ornée d'une pierre bleue facettée dans un entourage de pierres blanches. Une paire de pendants d'oreilles en métal doré ornés chacun d'une pierre bleue retenant un motif polylobé serti de pierres rouges et bleues.
100 / 120€

293
294
290
291
289
296
292

298 **Sautoir** en or jaune, orné de maillons polylobés alternés d'améthystes cabochons. Longueur : 150 cm. P. Brut : 119g.

1 200 / 1 500 €

299 **Paire de pendants d'oreilles « Fleur »** en argent noirci, ornés chacun de diamants tables sur paillon, et d'une goutte d'émeraude en pampille. Longueur : 5,2 cm. P. Brut : 29,4g.

600 / 800 €

298

299

300 **Alliance** en or gris, partiellement sertie d'une chute de diamants de taille ancienne et de diamants taillés en brillant. Tour de doigt : 54. P. Brut : 2,8g.

300 / 500 €

301 **Bracelet souple** en or gris, orné de motifs hexagonaux sertis chacun d'une tourmaline verte rectangulaire dans un double entourage de diamants taillés en brillant alterné de motif de fleurettes pavés de diamants. Longueur : 17 cm. P. Brut : 15g.

2 800 / 3 000 €

300

301

302

303

304

302 **Bague «Jonc»** en or jaune, ornée de rubis de forme ovale et poire entourés de diamants taillés en brillant. Tour de doigt : 52. P. Brut : 8,3g.

1 400 / 1 600 €

303 **Collier pendentif** en or jaune, composé d'un motif hexagonal serti d'une pierre verte dans un entourage de diamants taillés en brillant. La chaîne composée de maillons ovales alternés de maillons ronds. Dimensions : 1,8 cm. P. Brut : 11,3g.

900 / 1 000 €

304 **Importante «Croix»** en or jaune et argent, sertie d'émeraudes entourées de diamants taillés en rose. La bélière rapportée sertie de diamants. Longueur : 6,3 cm. P. Brut : 24,1g.

1 400 / 1 600 €

305 **Bague «Bandeau»** en or gris, ornée de lignes de diamants baguettes épaulées de diamants taillés en brillant. Tour de doigt : 53. P. Brut : 3,6g.

1 000 / 1 200 €

306 **CHANEL**
«Camélia Aquatique» – Bague en or gris, ornée d'une améthyste polylobée soulignée d'une feuille sertie de grenats tsavorites. Signée Chanel et numérotée. L'améthyste accidentée. Tour de doigt : 50. P. Brut : 28,1g.

3 500 / 4 000 €

305

306

307

307 HERMES
Protège-boîte allumettes en métal argenté à décor d'une Cornucopia dorée. Signé Hermès Paris.
100 / 150 €

308 Alliance en or gris, entièrement sertie de diamants taillés en brillant. Poids total des diamants : 4,70 carats environ. Tour de doigt : 53. P. Brut : 4g.
4 800 / 5 000 €

309 Collier pendentif en or gris, orné d'un rubis de forme poire dans un entourage de diamants taillés en brillant. La chaîne à maillons forçats alternée de diamants. P. Brut : 4,5g.
1 000 / 1 200 €

310 Bague en or gris, ornée d'un rubis ovale facetté dans un entourage mouvementé serti de diamants baguettes. Tour de doigt : 55½. P. Brut : 7g. Dimensions 5,96 x 4,93 x 3,79 mm.
Origine : Madagascar.
Le rubis est accompagné d'un certificat du GIA (laboratoire américain de gemmologie) indiquant chauffé.
1 200 / 1 500 €

311 Paire de pendants d'oreilles en or gris, composés d'une spirale en chute sertie de diamants retenant des briolettes en pampille. Le fermoir col de cygne également pavé. Longueur : 4,5 cm. P. Brut : 11,1g.
9 000 / 10 000 €

312 Bague en or gris, ornée d'une perle grise de Tahiti épaulé de diamants taillés en brillant en serti rail. Tour de doigt : 53. P. Brut : 8,2g.
400 / 600 €

313 CARTIER
« Nouvelle vague » – Alliance en platine sertie de brillants. Signée et numérotée. Tour de doigt : 48. P. Brut : 3g.
580 / 600 €

314 Bague « Fleur » en or gris, ornée d'un saphir ovale dans un entourage de diamants taillés en brillants. Tour de doigt : 48. P. Brut : 5,5g.
250 / 300 €

315 Saphir rectangulaire orange sur papier.
Poids du saphir : 10,2 carats.
60 / 80 €

316 Collier en or gris, composé d'une chaînette alternée de diamants taillés en brillant en serti clos. Longueur : 41 cm. P. Brut : 5,1g.
1 200 / 1 500 €

317 Bague « Rouleau » en or gris, ornée d'un pavage de diamant taillé en brillant, la monture ajourée de cœurs. (manque un diamant). Tour de doigt : 49. P. Brut : 9,2g.
350 / 400 €

318 Bracelet « Ligne » en or gris, serti de diamants taillés en brillant. Longueur : 8 cm. P. Brut : 14g. Poids total des diamants : 6,77 carats.
Couleur : F/G.
Pureté : SI.
Il est accompagné d'un certificat du HRD (laboratoire anversois de gemmologie)
5 500 / 6 000 €

319 Bague en or gris (14K), ornée d'émeraudes calibrées et de diamants taillés en brillant. Tour de doigt : 54. P. Brut : 2,6g.
100 / 150 €

320 Alliance en or gris, entièrement sertie de diamants taillés en brillant. Tour de doigt : 52. P. Brut : 3,4g.
Poids des diamants : 1,75 carat (22 diamants, 0,08 carat chaque).
Couleur : E et F.
Pureté : SI.
Elle est accompagnée d'un certificat du HRD (laboratoire anversois de gemmologie).
1 400 / 1 600 €

321 Bague en or gris, ornée à mi-corps de motifs géométriques sertis de diamants taillés en brillant, certains en serti rail. Tour de doigt : 55. P. Brut : 11,1g.
500 / 600 €

312
320
314
308
321
309
317
313
311
318
310
319
316

322

323

322 **Bague « Jonc »** en or jaune et or gris, ornée d'une perle de culture blanche épaulée de pavage de diamants taillés en brillant. Diamètre de la perle : 11 mm. Tour de doigt : 56. P. Brut : 23,1g.

800 / 1 000 €

323 **CHIMENTO**
Collier composé de maillons ovales formant un dôme alterné en or jaune et or gris. Le fermoir en or jaune épaulé de godrons et souligné d'un diamant en serti étoilé. Longueur : 42 cm. P. Brut : 61,4g.

2 300 / 2 500 €

324 **Bague « Jonc »** en or gris, ornée d'un diamant taillé en brillant épaulé de diamants de taille ancienne. Tour de doigt : 53. P. Brut : 3,7g.

500 / 600 €

324

325 **Alliance** en or jaune, partiellement sertie de diamants taillés en brillant alternés de rubis. Tour de doigt : 50. P. Brut : 2,1g.

80 / 100 €

326 **Paire de boucles d'oreilles** en or gris, ornées d'une perle de culture. Diamètre des perles : 9mm. P. Brut : 2,2g. (manque le fermoir)

100 / 120 €

327 **DINH VAN**
« Serrure » – Bracelet « Jonc » en or gris, souligné par un diamant taillé en brillant. Tour de poignet : 15 cm P. Brut : 5,1 g

950 / 1 000 €

328 **DINH VAN**
« Serrure » – Bracelet « Jonc » en or jaune souligné par un diamant taillé en brillant. Tour de poignet : 16 cm. P. Brut : 5,1g.

950 / 1 000 €

325

326

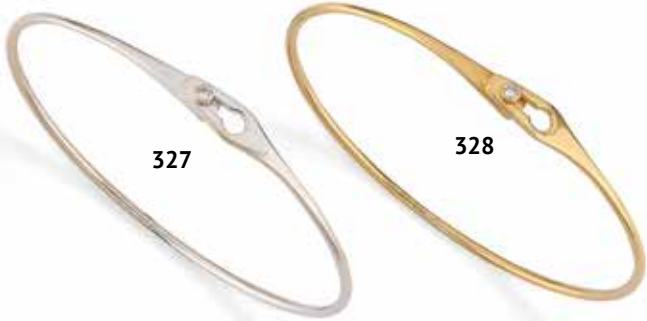

327

328

329

330

331

332

333

329 **Bague « Marquise »** en or jaune, ornée d'un rubis cabochon dans un entourage de diamants taillés en brillant et de diamants trapèzes. Tour de doigt : 45 (avec anneau de mise à taille). P. Brut : 11g.

900 / 1 000 €

330 **Bague « Jonc »** en or jaune, ornée d'une émeraude de forme navette bordée de trois lignes de diamants taillés en brillant. Tour de doigt : 45. P. Brut : 10,4g.

1 200 / 1 500 €

331 **Sautoir** composé d'un rang de perles de culture. Le fermoir en or jaune godronné. Diamètre : 5,5 mm. Longueur : 72 cm. P. Brut : 33,6g.

180 / 200 €

332 **Bague « Solitaire »** en or jaune, ornée d'un diamant coussin jaune. Tour de doigt : 53. P. Brut : 2,7g.

400 / 600 €

333 **CARTIER**
Pince à billet en or jaune. Signée et numérotée. P. 9,3g.

450 / 500 €

334 **DINH VAN**
« Serrure » – Bracelet « Jonc » en or rose souligné par un diamant taillé en brillant. Tour de poignet : 15 cm P. Brut : 5,3 g

950 / 1 000 €

335 **Paire de boucles d'oreilles polylobées** en or rose, ornées de cabochons de rubis soulignés de diamants taillés en brillant. Fermoir à tige avec raquette de sécurité en or gris. Longueur : 2,3 cm. P. Brut : 20,3g.

1 800 / 2 000 €

334

335

336 **Bague « Serpent »** en or gris, composée d'un motif sinueux serti d'une chute de diamants taillés en brillant terminé par un saphir de forme poire. Tour de doigt : 54. P. Brut : 2,9g.

1 200 / 1 500 €

337 **Alliance** en or gris, ornée de diamants princesses alternés de diamants baguettes. Tour de doigt : 53 1/2. P. Brut : 5,5g.

700 / 900 €

338 **Bague** en or gris, ornée d'un saphir coussin surmontant un dôme pavé diamants taillés en brillant. Tour de doigt : 57. P. Brut : 22g.
Poids du saphir : 17,99 carats.
Origine : Ceylan. Il est accompagné d'un certificat du CGL (laboratoire de Gemmologie parisien), indiquant sans traitement thermique constaté.

8 000 / 10 000 €

338

337

336

339 **CHOPARD**
Chaîne de cou en or gris à maille Vénitienne. Signée Chopard. Longueur : 42 cm. P. 34g.

1 600 / 1 800 €

340 **Paire de boucles d'oreilles** en or gris, ornée chacune d'un diamant taillé en brillant entouré et surmonté de diamants plus petits.
Poids des diamants principaux : 0,10 carat environ. Longueur : 1,5 cm. P. Brut : 2,6g.

500 / 700 €

341 **DINH VAN**
« Seventies » – Bague en or gris, composée de deux anneaux géométriques imbriqués ponctués de diamants taillés en brillant. Signée Dinh Van. Tour de doigt : 53. P. Brut : 8,3g.

1 000 / 1 200 €

342 **POIRAY**
Pendentif « Cœur » en or gris, pavé de diamants taillés en brillant. Signé Poiray. Longueur : 2 cm. P. Brut : 4,2g.

500 / 600 €

344

343 **Lot comprenant une bague et un pendentif «Cœur»** en or gris, orné de saphirs et de diamants taillés en brillant. Tour de doigt : 51. Longueur : 1,5 cm. P. Brut : 4,6g.

100 / 150 €

344 **Bague «Boule»** en or gris rhodié à décor mouvementé de lignes serties de diamants taillés en brillant. Tour de doigt : 52. P. Brut : 27,2g.

1 300 / 1 500 €

345 **Bague** en or gris, ornée d'une émeraude carrée à pans coupés épaulée de gradins sertis de diamants taillés en brillant. Tour de doigt : 54. P. Brut : 7g.

3 500 / 4 000 €

345

346 **Bracelet «Ligne»** en or gris, orné de diamants taillés en brillant en sertis clos. Longueur : 17 cm. P. Brut : 19,4g. On y joint de trois diamants.

1 700 / 1 900 €

347 **Paire de boucles d'oreilles** en or gris de forme trapèze entièrement pavées de diamants taillés en brillant. Longueur : 2 cm. P. Brut : 11,6g.

600 / 800 €

347

346

348

348 **Minaudière** en argent godronné, ornée d'une plaque en or rose ciselée d'un écureuil sur une branche soulignées de cabochons de rubis. Le fermoir serti de pierres roses calibrées. Dimensions : 8 x 6,2 x 1 cm. P. Brut : 97,3g.
800 / 1 200 €

349 **Pendentif carré** en or gris, orné de quatre émeraudes ovales ponctuées de diamants taillés en brillant. Il est accompagné de sa chaîne en or gris composé de maille vénitienne. Dimensions : 1,2 x 1,2 cm. P. Brut : 3,1g.
350 / 400 €

350 **Bague** en or gris, ornée de quatre émeraudes ponctuées de diamants taillés en brillant. L'anneau partiellement serti de diamants plus petits. Tour de doigt : 52. P. Brut : 3,4g.
350 / 400 €

351 **Paire de pendants d'oreilles** en or gris, composés de motifs ovales pavés chacun d'émeraudes, saphirs, rubis et diamants dans un entourage de diamant taillés en brillant. Longueur : 6,5 cm. P. Brut : 22,4g.
5 500 / 6 000 €

352 **Bague** en or gris, ornée d'un saphir ovale épaulé deux diamants ovales et entouré de diamants taillés en brillant. Tour de doigt : 52. P. Brut : 6g.
Poids du saphir : 2,50 carats.
Origine : Ceylan. Elle est accompagnée d'un rapport du EGL (laboratoire européen de gemmologie) indiquant pas de traitement thermique constaté.
7 500 / 9 500 €

353 **Bague** en or gris mouvementé, ornée de trois diamants taillés en brillant épaulé de lignes de diamants. Tour de doigt : 47. P. Brut : 7g.
600 / 800 €

354 **Bague « Fleur »** en or gris, ornée d'un diamant taillé en brillant dans un entourage de diamants plus petits. Tour de doigt : 53. P. Brut : 4,8g.
800 / 1 000 €

355 **Pendentif** en or gris, orné d'une « Étoile de David » serti de diamants taillés en brillant. Il est accompagné de sa chaîne en or gris. P. Brut : 6,8g.
250 / 300 €

356 **Bague « Jarretière »** en or gris, ornée d'une ligne de pierres rouges calibrées dans un entourage de diamants taillés en brillant. Tour de doigt : 52. P. Brut : 5,2g.
300 / 350 €

357 **OMEGA**
Bracelet-montre de dame en or gris, boîtier carré (14 mm), cadran strié, mouvement mécanique, bracelet souple en or gris. Signé Omega. Longueur : 18 cm. P. Brut : 51,6g.
1 500 / 1 800 €

358 **Paire de puces** en or gris, ornées de diamants taillés en brillant. P. Brut : 0,8g.
150 / 200 €

359 **Bague** en or gris (14K) composée de deux anneaux sertis à mi-corps de diamants taillés en brillant. P. Brut : 2,4g.
200 / 400 €

360 **Tanzanite sur papier** de forme poire. Poids : 2,50 carats.
900 / 1 000 €

350
356
353
355
352
349
354
358
351
359
360

361

362

361 **Bague** en or jaune, ornée d'un cabochon d'opale dans un entourage ajouré de rinceaux feuillagés. Tour de doigt : 60. P. Brut : 6,8g.

450 / 500 €

362 **Collier « Collerette »** composé de quatre rangs de perles de culture d'eau douce en camaïeu de couleur rose. Fermoir barrette en argent. Diamètre des perles : de 8 à 8,5 mm.

700 / 800 €

363 **Bague** en or jaune, ornée d'une émeraude rectangulaire à pans coupés taillée à degrés épaulée de diamants taillés en brillant et diamants princesses. Tour de doigt : 53. P. Brut : 5g.

700 / 900 €

364 **Bracelet « Ligne »** en or jaune, entièrement serti de diamants taillés en brillant.
Poids des diamants : 3,80 carats environ. Longueur : 7 cm. P. Brut : 14g.

4 000 / 5 000 €

365 **Bague « Dôme »** en or jaune, ornée d'un diamant taillé en brillant en serti perlé surmontant un pavage d'émeraudes et diamants plus petits. Tour de doigt : 56. P. Brut : 20,7g.

4 500 / 5 000 €

363

364

365

367

368

369

366 **Lot de bijoux fantaisie** composé d'une parure (collier, bracelet et pendants d'oreilles) en métal doré sertie de perles et pierres rouges oblongues, d'une broche « Croissant de Lune » en métal orné d'un rang de perles et d'un rang de pierres vertes, d'un bracelet « Étriers » en argent composé d'une succession de motif d'étriers, et d'une parure (un bracelet rigide ouvrant, un bracelet souple, une paire de boucles d'oreilles, une broche, une autre broche plus importante) « Brin d'herbes » en argent ornée d'hématites facettées. (P. Brut de la parure en argent : 105g)

100 / 120 €

367 **Bague « Bandeau »** en or rose, à décor de croisillons partiellement émaillé noir alternés de navettes serties de diamants taillés en brillant. Tour de doigt : 54. P. Brut : 13g.

1 200 / 1 500 €

368 **Collier** en or jaune, ornée d'un trèfle serti de diamants taillés en brillant. Il est accompagné d'une chaîne à maillon forçat. Poinçon d'atelier Fred. Dimensions pendentif : 1,6 x 1,1 cm. P. Brut : 5,6g.

1 500 / 2 000 €

369 **DODO**
« Emmène-moi avec toi » – Pendentif formant un dauphin en or jaune. Siglé Dodo. Longueur : 1,2 cm. P. 3,1g.

160 / 200 €

370 **CARTIER**
Bague « Jonc » en or jaune, soulignée de motifs cachemire sertis de diamants taillés en brillant. Signée Cartier, datée 1994 et numérotée. Tour de doigt : 49. P. Brut : 20,8g

2 400 / 2 800 €

371 **Paire de pendants d'oreilles « Grappe »** en or jaune, ornés de perles de rocailles polychromes. Fermoir à tige. 3,2 cm. P. Brut : 12,9g.

550 / 600 €

370

371

372

372 **Bracelet « Manchette »** en résine blanche, orné d'un motif en argent serti de topazes bleues facettées dans un entourage de diamants taillés en brillant. Le fermoir en or jaune. Tour de poignet : 17 cm. P. Brut : 96,4g.

1 800 / 2 000 €

373 **Bague « Fleur »** en or gris, ornée d'un diamant taillé en brillant dans un double entourage de diamants plus petits.
Poids du diamant principal : 0,60 carat environ. Tour de doigt : 53. P. Brut : 6,9g. (l'anneau est fendu)

1 000 / 1 200 €

374 **Paire de pendants d'oreilles** en or gris, composés d'une spirale d'où s'échappe trois chaînettes ponctuées de diamants taillés en brillant. Fermoir à tige. Longueur : 3,5 cm. P. Brut : 5,4g.

320 / 350 €

375 **Bague « Toi et Moi »** en or gris, ornée de deux diamants taillés en brillant sur un pavage de diamants plus petits. Tour de doigt : 56. P. Brut : 4,4g.

500 / 800 €

376 **Bague** en or gris, ornée de deux lignes de diamants taillés en brillant. Tour de doigt : 53. P. Brut : 4,2g.

200 / 250 €

377 **TIFFANY & CO**
Collier composé d'un rang de perles d'argent. Signé Tiffany & Co. Longueur : 39 cm. P. 26,1g. Dans un écrin.

100 / 150 €

378 **Alliance à pans** en or gris, entièrement sertie de diamants taillés en brillant. Tour de doigt : 53. P. Brut : 2,2g.

200 / 220 €

379 **Bracelet « Ligne »** en or gris, serti de pierres bleues, et saphirs calibrés. Longueur : 18 cm. P. Brut : 20,9g.

1 500 / 2 000 €

380 **Paire de boucles d'oreilles** en or gris, ornées d'une perle de culture. Diamètre des perles : 9 mm. P. Brut : 2,2g

100 / 120 €

381 **DINH VAN**
« Menotte » – Bague en or gris. Signée Dinh Van. Tour de doigt : 53. P. Brut : 7,7g.

500 / 700 €

382 **Bracelet « Jonc »** en or gris, orné d'une ligne de diamants taillés en brillant. Tour de poignet : 16 cm. P. Brut : 9,9g.

800 / 1 000 €

383 **Bague** en or gris, ornée d'un saphir cabochon dans un entourage de diamants taillés en brillant. L'anneau pavé de saphirs.
Poids du saphir principal : 6 carats Tour de doigt : 53. P. Brut : 5,6g.

1 800 / 2 000 €

384 **Pendentif « Étoile »** en or gris, entièrement serti de diamants taillés en brillant. Longueur : 2 cm. P. Brut : 2,8g.

200 / 500 €

385 **Alliance** en or gris, entièrement sertie de diamants taillés en brillant. Tour de doigt : 51. P. Brut : 4g.

600 / 800 €

375
373
376
377
381
385
383
378
384
379
382
374

386

388

386 **Pendentif** en or gris, ornée d'une importante racine de rubis de forme poire dans un entourage de diamants taillés en brillant et diamants baguettes. La bélière sertie de diamants baguettes. Il est retenu par une chaîne en or gris à maillons forçat. Longueur : 3,8 cm. P. Brut : 13,9g.

1 600 / 1 800 €

387 **Bague « Fleur »** en or jaune, ornée d'un rubis ovale dans un entourage de diamants taillés en brillant. Tour de doigt : 55. P. Brut : 3,7g.

600 / 800 €

387

388 **Elsa Peretti pour TIFFANY & CO « Bean » – Bracelet** en or rose, composé d'une chaînette retenant une breloque en pampille. Signé Tiffany Spain. Longueur : 17 cm. P. Brut : 5g.

400 / 600 €

389 **Paire de créoles** en or jaune, ornée de rubis roses, fermoir en col de cygne. Longueur : 4,5 cm. P. Brut : 10g.

1 400 / 1 600 €

389

390 **Collier** composé d'un rang de perles de culture. Le fermoir en or jaune et argent à décor de rinceaux sertis de diamants taillés en rose et émeraude. Diamètre des perles : 7 mm. Longueur : 39 cm. P. Brut : 30,5g.

350 / 400 €

390

391

393

392

394

391 **Bague « Bandeau »** en or rose et or noirci, ornée de saphirs roses épaulés de lignes de diamants taillés en brillant. Tour de doigt : 55. P. Brut : 8g.
1 500 / 2 000 €

392 **Alliance « Arc-en-ciel »** en or rose, ornée de saphirs multicolores épaulés de diamants taillés en brillant. Tour de doigt : 54. P. Brut : 3,9g.
900 / 1 000 €

393 **Bague** en or gris, ornée d'un cabochon de corail dans un entourage de diamants taillés en brillant. Tour de doigt : 50. P. Brut : 7,8g.
600 / 800 €

394 **Clips d'oreilles** en or jaune, ornés de corail godronné souligné de fils d'or jaune. Longueur : 2 cm. P. Brut : 14,5g.
900 / 1 200 €

395 **Parure** en or jaune, composée d'un bracelet jonc ouvrant et d'une alliance ornée de plaques de corail soulignées de barrettes serties de diamants taillés en 8/8. Tour de poignet : 16,5 cm. Tour de doigt : 52. P. Brut : 20,8g.
850 / 900 €

395

396 **Bague** en or gris, sertie d'un pavage de diamants taillés en brillant en serti clos alternés de rubis facettés. Tour de doigt : 56. P. Brut : 18,4g.

900 / 1 100 €

397 **Chaîne et pendentif « Croix »** en or gris à motif de godrons, pavé de diamants taillé en brillant. Longueur de la chaîne : 45 cm. Longueur du pendentif : 3,5 cm. P. Brut : 8,4g.

500 / 800 €

398 **Importante bague « Jonc »** en or gris, ornée d'un pavage de diamants taillés en brillant. Tour de doigt : 52. P. Brut : 8,7g.

900 / 1 100 €

399 **Broche « Bouquet »** en or gris, à décor d'une corne d'abondance entièrement sertie de diamants taillés en brillant. Dimensions : 3 x 6 cm. P. Brut : 14,7g.

1 500 / 1 800 €

400 **Bague** en or gris à maillons chaîne d'ancre, ornée de charms cœur et cadenas pavés de diamants taillés en brillant. Tour de doigt : 54. P. Brut : 6,2g.

350 / 400 €

401 **Paire de clips d'oreilles** en or gris, composés de trois demi-jonc, celui du centre serti d'un pavage de diamants taillés en brillant. Longueur : 2,3 cm. P. Brut : 13,9g.

900 / 1 100 €

402 **Bague « Jarretière »** en or gris, ornée de diamants taillés en brillant. Poids total des diamants : 1,25 carat environ. Tour de doigt : 54. P. Brut : 5,8g.

1 000 / 1 200 €

403 **CARTIER**
Briquet en métal doré à décor godronné. Vers 1970.

30 / 40 €

404 **Paire de puces d'oreilles** en or gris, ornées de diamants taillés en brillant en serti clos.
Poids des diamants : 0,25 carat chacun. P. Brut : 2,8g.

200 / 300 €

405 **DUPONT**
Briquet en métal doré à décor azuré. Vers 1970.

30 / 40 €

406 **Bracelet « Ligne »** en or gris, composé de maillons losangiques sertis de diamants taillés en brillant. Longueur : 18 cm. P. Brut : 8,7g.

500 / 550 €

407 **Paire de boucles d'oreilles** en or gris, composées de deux rubans l'un pavé de diamants taillés en brillant. Longueur : 1,6 cm. Fermoir avec tige et raquette de sécurité. P. Brut : 10g.

500 / 700 €

396
398
397
399
407
400
402
401
406
404

408

408 JAEGER
Baromètre, le pied en laiton.
150 / 300 €

409 TECHNOMARINE
Bracelet-montre de dame en acier noirci et céramique, boîtier rond (33 mm), cadran noir, date à 3 h, lunette tournante unidirectionnel sertie de diamants taillés en brillant, mouvement à quartz, bracelet en céramique noir avec boucle papillon en acier. Signé Technomarine. Avec écrin et certificat et maillons supplémentaires.
500 / 600 €

410 CONCORD
«World Timer» – Bracelet-montre en acier et or rose, boîtier octogonal (48 mm), cadran noir, guichet pour la fonction GMT avec le nom des villes, date, mouvement automatique, bracelet en caoutchouc noir avec boucle déployante en acier noirci. Signé Concord.
1 500 / 2 000 €

411 BULOVA
«Accutron Spaceview» – Montre de poignet en acier, boîtier rond (35 mm), cadran squelette, mouvement à quartz, bracelet de lézard noir avec boucle ardillon en acier doré. Signée Bulova.
400 / 600 €

412 OMEGA
De Ville – Bracelet-montre en or jaune, boîtier tonneau (33 mm), cadran or, mouvement automatique, date, bracelet souple en or jaune. Signé Omega. P. Brut : 94,5g.
2 200 / 2 500 €

413 BELBANA
Montre de poignet chronographe en or jaune, boîtier rond (38 mm), cadran cuivre à deux compteurs, index chiffres arabes, mouvement mécanique, bracelet de cuir blanc avec boucle ardillon en métal doré. Signée Belbana.
400 / 600 €

414 POIRAY
«Ma Première» – Montre de poignet en or jaune et acier, boîtier rectangulaire avec lunette godronnée (26 x 22 mm), cadran doré avec index points appliqués pour les heures. Mouvement à quartz. Bracelet souple en or jaune à maille grain de riz avec boucle déployante. Cadran, fond et boucle signés. Tour de poignet : 16,5 cm. P. Brut : 60,6g.
3 800 / 4 000 €

415 CHOPARD
«Happy Sport» – Bracelet-montre en acier, cadran rectangulaire (35 x 47 mm), cadran blanc à chiffres romains appliqués, date par guichet à 4 h, cinq diamants mobiles dans le cadran. Mouvement à quartz, bracelet articulé en acier avec boucle déployante. Signé Chopard. Révisée le 05/02/2021 par la maison Chopard.
1 680 / 2 000 €

416 BOUCHERON
«Reflet» – Montre de poignet en acier, boîtier rectangulaire godronné (36 x 24 mm), cadran argenté strié avec date par guichet à 6h. Mouvement à quartz. Bracelet souple en acier godronné. Tour de poignet : 16 cm.
1 100 / 1 300 €

417 JAEGER
Baromètre en laiton, pied en métal noirci.
150 / 200 €

418 TAG HEUER
«Monaco» – Bracelet-montre de dame en acier. Boîtier carré, cadran nacre avec grande date à midi, petite trotteuse à six heures. Index diamants appliqués. Mouvement quartz. Bracelet cuir avec boucle déployante en acier signée. Cadran, boîtier et mouvements signés.
800 / 1 000 €

415
CONCORD
AUTOMATIC
BANGKOK
BEIJING
TOKYO
WORLD TIMER
410
25
MONACO
50 10
40 20
418
OMEGA
AUTOMATIC
412
411
413
409
416
414

419 CHRISTIAN DIOR
Montre de poignet en acier, boîtier rectangulaire (20 mm), cadran nacré, la lunette sertie de pierres bleues, mouvement à quartz, bracelet de satin noir avec une épingle à nourrice en acier serti de pierres blanches. Signée et numérotée.
10 / 20 €

420 CHOPARD
« Georg Jensen » – Bracelet-montre de dame en acier, boîtier rond (32 mm), cadran miroir, mouvement mécanique, bracelet rigide ouvrant en acier. Signé et numéroté.
400 / 600 €

421 CARRERA Y CARRERA
Montre de poignet de dame en or gris, boîtier rectangulaire (26 mm), le cadran à décor de deux têtes de cheval dans un entourage de nacre rose, la lunette sertie de diamants taillés en brillant et de saphirs rose, mouvement à quartz, bracelet de cuir rose avec boucle ardillon en acier. Signée et numérotée.
2 000 / 2 200 €

422 KUTCHINSKY
Bracelet-montre en or jaune, boîtier rond (24 mm), cadran émaillé à décor d'un voilier, mouvement mécanique, bracelet de cuir noir avec boucle ardillon en acier doré. Signé. P. Brut : 22g.
800 / 1 000 €

423 TAG HEUER
Bracelet montre en acier, cadran nacre avec index diamants, date à 3 h, Mouvement à quartz. Bracelet en acier avec boucle déployante. Signé Tag Heuer. Pile à changer
400 / 600 €

424 OMEGA
Bracelet-montre de dame en acier, boîtier rond (22 mm), cadran noir à chiffres arabes, trotteuse à 6 h, mouvement mécanique, bracelet de cuir avec les attaches en or jaune. Signé Omega.
10 / 20 €

425 BAUME ET MERCIER
Montre de poignet en or jaune, cadran rectangulaire (20 mm), cadran noir, aiguille en or, mouvement mécanique, bracelet de cuir rouge avec boucle ardillon en métal plaqué or. Signée Baume et mercier. P. Brut : 24,2g.
800 / 1 000 €

426 Mathieu LEGRAND
Montre de poignet en métal doré, boîtier rond avec lunette mouvementée sertie de pierres blanches (30mm), cadran blanc avec index appliqué de chiffres romains pour les heures. Mouvement à quartz (pile à changer).
20 / 30 €

427 DIOR
« D de Dior » – Bracelet-montre de dame en acier, boîtier rond (32 mm), cadran nacre, les index sertis de diamants taillés en brillant, mouvement à quartz, bracelet en acier avec boucle déployante en acier. Signé et numéroté.
600 / 800 €

428 RICHARD ZEGER
Montre de poignet de dame en or jaune, boîtier rectangulaire (22 mm), cadran blanc à chiffres romains, mouvement mécanique, bracelet de cuir noir avec boucle déployante en or jaune. Signée Richard Zeger. P. Brut : 32,3g.
1 100 / 1 300 €

420
427
419
423
421
425
422
424
428

429

430

429 **Pendentif** en or gris orné d'une fleur pavé de diamants taillés en brillant soutenant des topazes et des citrines taillés en briolettes. Il est accompagné d'une chaînette en or gris. Longueur : 6,8 cm. P. Brut : 21,6g.

900 / 1 000 €

430 **Bague** en or gris, ornée d'un diamant coussin de couleur jaune épaulé de diamants taillés en brillant dont deux plus importants.
Poids du diamant principal : 1 carat environ. Tour de doigt : 52. P. Brut : 5,2g.

2 700 / 2 900 €

431 **Bague double** en or rose et or gris à décor d'entrelacs sertis de diamants taillés en brillant. Tour de doigt : 55. P. Brut : 5,8g.

500 / 600 €

432 **Bracelet « Ligne »** en or gris entièrement serti de diamants taillés en brillant. Poids total des diamants : 3,60 carats environ. Longueur : 18 cm. P. Brut : 9g.

3 400 / 3 600 €

433 **Bague « Toi et Moi »** en or gris, ornée de diamants poires, épaulée de lignes de diamants taillés en brillant. Tour de doigt : 53. P. Brut : 2,1g.

900 / 1 100 €

431

432

433

434

435

436

434 **Bague** en or gris, ornée d'un saphir rond de couleur jaune dans un entourage de diamants taillés en brillant. Tour de doigt : 53. P. Brut : 5,2g.

1 500 / 2 000 €

435 **CHOPARD**
« Happy Diamond » – Pendentif « Cœur » en or gris, orné d'un diamant taillé en brillant. Il est accompagné de sa chaine. Signé et numéroté. P. Brut : 11,7g.

800 / 1 000 €

436 **Alliance** en or gris entièrement sertie de diamants taillés en brillant en serti rail. Tour de doigt : 58. P. Brut : 4,4g.

800 / 1 000 €

437 **Alliance** en or gris, sertie de rubis calibrés alternés de diamants princesses épaulés de lignes de diamants taillés en brillant. Tour de doigt : 53. P. Brut : 5,2g.

1 300 / 1 500 €

438 **Bracelet « Ligne »** en or gris, entièrement serti de rubis ronds facettés. Longueur : 19 cm. P. Brut : 13,3g.

1 800 / 2 000 €

439 **Paire de « Créoles »** en or gris, serties de rubis en regard. Longueur : 3,2 cm. P. Brut : 11,2g.

1 500 / 2 000 €

439

438

437

440

441

442

444

443

440 **Bague** en or rose, ornée d'une opale Gilson dans un entourage de saphirs roses, grenats tsavorites et diamants taillés en brillant. Tour de doigt : 53. P. Brut : 8,5g.

1 400 / 1 600 €

441 **Bague** en or jaune, ornée d'une améthyste ovale épaulée de diamants taillés en brillant. Tour de doigt : 60. P. Brut : 13,2g.

550 / 600 €

442 **Lot composé de deux bracelets** formés chacun d'un rang de perles de tourmalines multicolores. Diamètre des perles : 7,5 et 10,5 mm.

150 / 200 €

443 **Bague** en or rose, ornée d'une perle de culture dans un double entourage de diamants taillés en brillant et cabochon de tourmalines roses. Diamètre de la perle : 12 mm. Tour de doigt : 54. P. Brut : 11,6g.

1 000 / 1 200 €

444 **Bague** en or gris et platine, ornée d'une pierre blanche. Tour de doigt : 52. P. Brut : 7,3g. (égrisure)

150 / 200 €

445 **ROLEX**
Ensemble de pièces détachées.

700 / 800 €

446 **Collier** composé de seize rangs de perles de tourmalines à nuances de roses et verts. Le fermoir mousqueton en or jaune. Longueur : 57 cm. P. Brut : 207,6g.

1 000 / 1 200 €

446

447 **Bague** en or jaune, ornée d'une importante citrine rectangulaire à pans coupés taillée à degrés épaulée de godrons sertis de diamants taillés en brillant. Tour de doigt : 57. P. Brut : 22,8g.

1 200 / 1 500 €

448 **Bague** en or jaune, ornée d'un spinelle rose épaulé de diamants taillés en brillant. L'anneau partiellement serti de diamants taillés en brillant. (manque de matière sur la pierre). Tour de doigt : 54. P. Brut : 9,4g.

450 / 500 €

448

447

449

450

449 **Bague** en or jaune ajouré à décor végétal, ornée d'une citrine gravée d'armoiries. Tour de doigt : 53. P. Brut : 12,6g.

750 / 800 €

450 **Bague** en or jaune, ornée d'une pierre rouge ovale. Tour de doigt : 46. P. Brut : 7,3g.

100 / 120 €

451

452

451 **Pendentif « Croix »** en or jaune guilloché, orné à chaque extrémité d'une pique sertie d'un diamants taillé en brillant. Le revers gravé JPTF. Elle est retenue par un collier en passementerie noire. Longueur : 3,7 cm. P. Brut : 13,4g.

400 / 600 €

452 **Bracelet « Jonc » ouvrant** en or jaune ajouré de facettes, les extrémités ornées de viroles serties de diamants taillés en brillant. Tour de poignet : 16,5 cm. P. Brut : 40g.

1 500 / 2 000 €

453 **Paire de clips d'oreilles** à transformation, composés d'un motif géométrique serti de diamants taillés en brillant. Il retient en pampille un cœur amovible, orné de perles de culture et centré d'un saphir jaune taillé en poire. Signé C. DENEUVE. Longueur : 3,5 cm. P. Brut : 13,4g.

900 / 1 000 €

454 **SHAOO**
Collier de perles de culture en chute, orné de deux plaques en or jaune ciselé à décor floral. Le fermoir en or jaune à décor de deux « S ». Signé Shaoo. Longueur : 56 cm. P. Brut : 68,2g.

1 200 / 1 500 €

455 **Pendentif « Clé de sol »** en or jaune, orné d'une améthyste suiffée. Dimensions : 8 x 4,5 cm. P. Brut : 40,8g.

1 750 / 1 800 €

456 **Bague** en or jaune, ornée d'un saphir ovale dans un entourage de diamants taillés en brillant. Tour de doigt : 57. P. Brut : 3,7g.

400 / 600 €

453

456

455

454

457 **Bague « Fleur »** en or jaune, ornée d'un cabochon d'opale dans un double entourage d'émeraude et opale. Tour de doigt : 56. P. Brut : 7,9g.

800 / 1 000 €

458 **Bague « Jonc »** en or jaune ajouré, composée de rubans sertis de diamants taillés en brillant et de saphirs calibrés. Tour de doigt : 54. P. Brut : 7g.

1 200 / 1 500 €

459 **Paire de pendants d'oreilles** en or jaune, ornés chacun de deux perles de culture blanche et « Gold » séparés d'une chaînette en or. Diamètre des perles : 11 à 16 mm. P. Brut : 17,5g.

400 / 600 €

457

458

459

DIAMONDS • THE 4 C'S

Cut

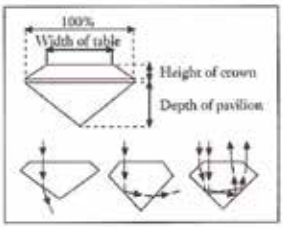

Round Brilliant | Oval | Marquise | Pear | Heart | Emerald

Colour (G.I.A.)

D	E	F	G	H	I	J	K	L	M	N	O	P	Q	S – Z
Blue White	Ice White	Fine White	White	Top Com-mercial White	Com-mercial White	Top Silver		Silver Cape	Light Cape		Cape			Dark Cape

Clarity (G.I.A.)

FL. IF	VVS_1 VVS_2	VS_1 VS_2	SI_1 SI_2	I_1	I_2	I_3
Flawless	Very, very small inclusions	Very small inclusions	Small inclusions		Inclusion	

Carat

0.01 carat	0.02 carat	0.03 carat	0.05 carat	0.10 carat	0.15 carat	0.20 carat	0.25 carat
1.35 mm	1.70 mm	2.00 mm	2.40 mm	3.00 mm	3.40 mm	3.80 mm	4.10 mm

0.30 carat	0.40 carat	0.50 carat	0.75 carat	1.00 carat	2.00 carat	3.00 carat	4.00 carat
4.40 mm	4.70 mm	5.00 mm	5.80 mm	6.50 mm	8.20 mm	9.50 mm	10.50 mm

GARANTIE des MÉTAUX PRÉCIEUX

	OUVRAGES NEUFS		OUVRAGES d'OCCASION		OUVRAGES NEUFS et d'OCCASION	
	POINÇONS DE TITRE	PETITE GARANTIE	ORIGINE FRANÇAISE	ORIGINE ÉTRANGÈRE ou INCERTAINE		
OR	999 ‰ 24k 916 ‰ 22k 750 ‰ 18k AIGLE	750 ‰	750 ‰ AIGLE	HIBOU ET Pour bas titre < 375 ‰	585 ‰ 14K COQUILLE SAINT-JACQUES	375 ‰ 9K TRÈFLE
ARGENT	999 ‰ 925 ‰ 800 ‰ MINERVE	800 ‰	800 ‰ MINERVE	CYGNE ET Pour bas titre < 800 ‰		
PLATINE	999 ‰ 950 ‰ 900 ‰ 850 ‰ CHIEN	850 ‰	MASCARON			

	POINÇONS DIVERS			
Pour autant que le poids du métal précieux accessoire (OR ou ARGENT) soit au moins égal à 3% de celui de l'ouvrage		MIXTE SANGLIER et AIGLE	MIXTE SANGLIER et AIGLE	HIBOU + OU + CYGNE Selon proportion du métal dominant

	MÉTAUX PRÉCIEUX et COMMUNS JUXTAPOSÉS			
	OUVRAGES NEUFS		OUVRAGES d'OCCASION	
	50 % ET +	- de 50 %	50 % ET +	- de 50 %
OR JUXTAPOSÉ à MÉTAL COMMUN				
ARGENT JUXTAPOSÉ à MÉTAL COMMUN				

MONNAIE DE PARIS

Octobre 2009

CONDITIONS GÉNÉRALES DE VENTE

COMMISSION ACHETEUR
L'acquéreur paiera à l'ordre de GROS & DELETTREZ, en sus du prix d'adjudication, une commission acheteur de 28% TTC.

CONDITIONS ET INFORMATIONS DESTINÉES AUX ACHETEURS
La vente est soumise à la législation française et aux conditions imprimées dans ce catalogue. Il est important de lire les conditions qui suivent. Des informations utiles sont données sur la manière d'acheter aux enchères. Notre équipe se tient à votre disposition pour vous renseigner et vous assister.

T.V.A.
La TVA ne sera remboursée que sur les frais de vente, aux personnes non résidentes de l'Union Européenne à condition qu'elles en fassent la demande écrite au service comptable dans un délai de 3 mois après la vente, et sur présentation de l'exemplaire 3 du document douanier d'exportation (DAU) sur lequel GROS & DELETTREZ devra figurer comme expéditeur et l'acheteur comme destinataire. L'exportation doit intervenir dans les délais légaux.

RÉGLEMENTATION CITES
Δ : Les documents fournis par l'étude « Gros et Delettrez » pour les articles CITES d'espèces inscrites aux annexes A, B ou C du règlement CE338/97 sont valables uniquement dans l'UE. Toutes les sorties vers un pays tiers doivent faire l'objet d'une demande de permis d'exportation ou de réexportation auprès de l'organe de gestion CITES du lieu de résidence de l'acheteur. Nous vous conseillons de vous mettre en rapport avec l'organe de gestion CITES du pays de destination, afin d'avoir confirmation de la possibilité d'importer ces articles. Certains pays peuvent interdire la délivrance des documents pour des raisons propres à leurs législations. Ces démarches sont à effectuer par l'acheteur et restent à sa charge. Contacter Gros & Delettrez pour plus d'informations.

AVANT LA VENTE

Caractère indicatif des estimations
Les estimations sont fournies à titre indicatif. Toute offre dans la fourchette de l'estimation basse et de l'estimation haute a des chances raisonnables de succès. Nous vous conseillons toutefois de nous consulter avant la vente car les estimations peuvent faire l'objet de modifications. Les estimations figurant dans le catalogue de vente ne comprennent pas la commission acheteur.

L'état des lots
Nous sommes à votre disposition pour vous fournir un rapport détaillé sur l'état des lots. Tous les biens sont vendus dans l'état dans lequel ils se trouvent au moment de la vente avec leurs imperfections ou défauts. Les dimensions, les couleurs et les poids des objets sont donnés à titre indicatifs et ne sont pas contractuels. Aucune réclamation ne sera possible relativement aux restaurations d'usage et petits accidents. Il est de la responsabilité de chaque futur enchérisseur d'examiner attentivement chaque lot avant la vente et de se fier à son propre jugement afin de prendre connaissance de ses caractéristiques et de ses éventuelles réparations ou restaurations. Il ne sera admis aucune réclamation une fois l'adjudication prononcée.
[Montres et bijoux]
- Les cadrans restaurés ou repeints, constituant une mesure conservatoire et non un vice, ne seront pas signalés. L'état des bracelets ainsi que l'étanchéité des montres à fond vissé ne sont pas garantis, ainsi que l'authenticité des boucles déployantes ou des boucles à ardillons. Il est à noter que la plupart des montres résistantes à l'eau ont été ouvertes pour identifier le type et la qualité du mouvement.
- On ne peut garantir que ces montres soient encore résistantes à l'eau et il est conseillé à l'acheteur de consulter un horloger avant d'utiliser l'objet.
- Les dimensions des montres sont données à titre indicatif.
- L'absence d'indication de restauration ou d'accident n'implique nullement qu'un bijou soit exempt de défaut.
- Les pierres précieuses et fines peuvent avoir fait l'objet de traitements destinés à les mettre en valeur. (Ex. : huilage des émeraudes, traitement thermique des rubis et des saphirs, blanchissement des perles).
- Ces traitements sont traditionnels et admis par le marché international du bijou.
- Vu la recrudescence des nouveaux traitements, les pierres présentées pendant la vente sans certificats sont vendues sans garantie quant à un éventuel traitement.
- Il est précisé que l'origine des pierres et la qualité (couleur et pureté des diamants) reflètent l'opinion du laboratoire qui émet le certificat. Il ne sera admis aucune réclamation si un autre laboratoire émet une opinion différente, et ne saurait engager la responsabilité du commissaire-priseur et de l'expert.
- Les bijoux annoncés dans notre catalogue en or jaune ou or gris sans mention de titrage sont toujours en or 18k, c'est-à-dire 750 ‰ - Or 14k : 585 ‰ - Or 9k : 375 ‰.
[Tableaux]
- Le ré-entoilage, le parquetage ou le doublage constituant une mesure conservatoire et non un vice ne seront pas signalés. Les dimensions sont données à titre indicatif.

Exposition avant la vente
L'exposition précédant la vente est ouverte à tous.
GROS & DELETTREZ s'efforce d'exposer les objets de la manière la plus sûre dans un souci de sécurité. Toute manipulation d'objet non supervisée par la société GROS & DELETTREZ se fait à votre propre risque.

LES ENCHÈRES
Les enchères peuvent être portées en personne, par téléphone ou par l'intermédiaire d'un tiers. Les enchères seront conduites en euros. Un convertisseur de devises pourra être visible pendant les enchères à titre purement indicatif, seul le prix en euros faisant foi.

Comment enchérir en personne
Pour enchérir en personne dans la salle, il est recommandé de se présenter auprès de la société GROS & DELETTREZ avant que la vente aux enchères ne commence.
Chaque enchérisseur devra s'enregistrer auprès de la société GROS & DELETTREZ avant la vacation en fournissant ses coordonnées et des garanties bancaires. Il se verra ensuite attribué un numéro d'enchérisseur nécessaire pour la vente.
S'il existe le moindre doute concernant le prix ou l'acheteur, attirez immédiatement l'attention de la personne habilitée à diriger la vente.

Mandat à un tiers enchérisseur
Si vous enchérissez pendant la vente, vous le faites à titre personnel et nous pouvons vous tenir pour le seul responsable de cette enchère, à moins de nous avoir préalablement avertis que vous enchérissiez au nom et pour le compte d'une tierce personne en nous fournissant un mandat régulier que nous aurons enregistré.

ORDRES D'ACHAT
Si vous ne pouvez pas assister à la vente nous serons heureux d'exécuter des ordres d'achat donnés par écrit à votre nom. Ce service est gratuit et confidentiel. Les lots sont achetés au meilleur prix, en respectant le prix de réserve et les autres enchères. Dans le cas d'ordres identiques, le premier arrivé aura la préférence. Indiquez toujours une limite à ne pas dépasser, les offres illimitées ou d' « achat à tout prix » ne seront pas acceptées. Les ordres d'achat doivent être donnés en euros.
Vous trouverez à la fin de ce catalogue un formulaire d'ordre d'achat.

Les ordres écrits peuvent être :
- Envoyés par télécopie au numéro suivant : +33 1 42 46 77 79
- Envoyés par e-mail : contact@gros-delettrez.com
- Remis au personnel sur place.

Vous pouvez également laisser des ordres d'achat par téléphone mais ceux-ci doivent être confirmés par écrit avant la vente. Afin d'assurer un service satisfaisant aux enchérisseurs, il vous est demandé de vous assurer que nous avons bien reçu vos ordres d'achat au moins 24h avant la vente.

Enchérir à distance
Si vous ne pouvez être présent le jour de la vente aux enchères, vous pouvez enchérir directement :
- par téléphone. Etant donné que le nombre de lignes téléphoniques est limité, il est nécessaire de prendre des dispositions au moins 24h avant la vente pour obtenir ce service dans la mesure des disponibilités techniques.
  Nous vous recommandons également d'indiquer un ordre d'achat de couverture que nous pourrons exécuter en votre nom au cas où nous serions dans l'impossibilité de vous joindre.
- sur nos platerformes «Live» (en ligne) partenaires :
  -> Drouot Live : 1,5% de frais supplémentaires
  -> Invaluable : 3% de frais supplémentaires

LA VENTE

Conditions de vente
Comme indiqué ci-dessus, la vente aux enchères est régie par les règles figurant dans ce catalogue. Quiconque a l'intention d'enchérir doit lire attentivement ces conditions. Elles peuvent être modifiées par affichage dans la salle des ventes ou par annonces faites par la personne habilitée à diriger la vente.
Accès aux lots pendant la vente
Par mesure de sécurité, l'accès aux lots sera interdit pendant la vente.

Déroulement de la vente
L'ordre du catalogue sera suivi pendant la vente. Les enchères commencent et se poursuivent au niveau que la personne habilitée à diriger la vente juge approprié. Celle-ci se réservant le droit d'enchérir de manière successive ou en réponse à d'autres enchères, et ce au nom et pour le compte du vendeur à concurrence du prix de réserve.

APRÈS LA VENTE

Résultats de la vente
Si vous voulez avoir des renseignements sur les résultats de vos ordres d'achat, veuillez contacter :
GROS & DELETTREZ : +33 1 47 70 83 04
www.gros-delettrez.com

Paiement
Le paiement doit être effectué immédiatement après la vente.
Le paiement peut être effectué :
- En espèces en euro dans les limites suivantes : 750 euros pour les commerçants. 1 000 pour les particuliers français. 10 000 euros pour les particuliers n'ayant pas leur domicile fiscal en France sur présentation d'une pièce d'identité et justificatif de domicile.
- Par carte de crédit visa ou mastercard.
- Par virement en euro sur le compte :
  GROS ET DELETTREZ
  22 RUE DROUOT - 75009 PARIS
  Domiciliation : BNP PARIBAS A CENTRALE
  Code banque : 3 0004
  Code agence : 00828
  N°compte : 00011087641
  Clé RIB : 76
  IBAN : FR76 3 000 4008 2800 0110 8764 176
  BIC : BNPAFRPPPAC
  Siret : 440 528 230 00012
  APE 741A0
  N° TVA Intracommunautaire : FR 54 440 528 230

Enlèvement des achats
Les achats ne pourront être enlevés qu'après leur paiement. Tous les lots pourront être enlevés pendant ou après la vacation sur présentation de l'autorisation de délivrance du service comptable de la société GROS & DELETTREZ. Nous recommandons vivement aux acheteurs de prendre livraison de leurs lots après la vente.

Exportation des biens culturels
Des certificats d'exportation pourront être nécessaires pour certains achats et, dans certains cas, une autorisation douanière pourra être également requise. L'état français a faculté d'accorder ou de refuser un certificat d'exportation au cas où le lot est réputé être trésor national. GROS & DELETTREZ n'assume aucune responsabilité du fait des décisions administratives de refus de certificats pouvant être prises. Sont présentées ci-dessous les catégories d'œuvres ou objets d'art et les seuils de valeur respectifs au-dessus desquels un certificat pour un bien culturel peut être requis pour que le lot puisse sortir du territoire français :
- Meubles et objets d'ameublement, tapis, tapisseries, horlogerie ayant plus de 50 ans d'âge : 50 000 euros.
- Livres de plus de 100 ans d'âge 50 000 euros.
- Estampes, gravures, sérigraphies et lithographies originales et affiches originales ayant plus de 50 ans d'âge 15 000 euros.
- Incunables et manuscrits, y compris cartes et partitions 1 500 euros.
- Archives de plus 50 ans d'âge.

Droit de préemption
L'état peut exercer sur toute vente publique d'œuvre d'art un droit de préemption sur les biens proposés à la vente, par déclaration du ministre chargé de la culture aussitôt prononcée l'adjudication de l'objet mis en vente. L'état dispose d'un délai de quinze jours à compter de la vente publique pour confirmer l'exercice de son droit de préemption. En cas de confirmation, l'État se subroge à l'adjudicataire. GROS

GROS & DELETTREZ
Commissaires-Priseurs

NUMÉRO ACHETEUR
(ne pas remplir)

ORDRE D'ACHAT / DEMANDE D'ENCHÈRES TÉLÉPHONIQUES

Bijoux & Montres

4 mars 2022
Hôtel DROUOT
9, rue Drouot - 75009 Paris

La vente aux enchères se déroulera conformément aux conditions générales de Gros & Delettrez imprimées dans le catalogue et les enchères proprement dites seront régies par ces mêmes conditions.
Ne signez pas le présent formulaire avant d'avoir obtenu réponse à toutes les questions relatives aux conditions générales que vous pourriez vous poser. Ces conditions générales font état des engagements contractuels auxquels les enchérisseurs et adjudicataires s'obligent.

NOM
PRÉNOM
RAISON SOCIALE
ADRESSE
CODE POSTAL
VILLE
PAYS
TÉLÉPHONE 1
TÉLÉPHONE 2
FAX
EMAIL
Faites-vous partie du fichier de Gros & Delettrez ? OUI ☐ NON ☐

Références Carte bancaire :

Mastercard ☐	Visa ☐
Nom du titulaire	
Numéro de carte	
Date d'expiration	
Cryptogramme	
Signature	
En cas d'adjudication, merci de débiter ma carte ☐	

En signant ce formulaire, vous reconnaissez avoir été en possession, avoir lu et compris les Conditions générales de Gros & Delettrez, et reconnaissez en outre les avoir acceptées sans réserve.

DATE
SIGNATURE

N° Lot	Description succincte	Enchère maximale hors frais

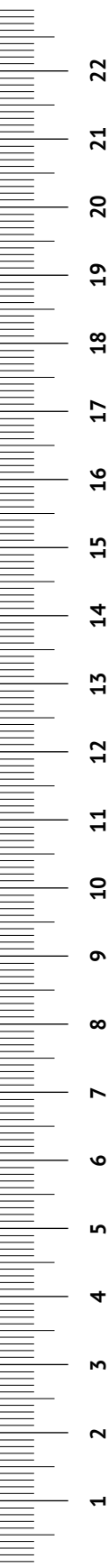

CREDITS

Photographies
Sam Mory

Conception des catalogues
Lilith E. Laborey

Imprimerie
Art d'Imprimer/STIPA

HÔTEL
DROUOT