GROS & DELETTREZ
Commissaires-Priseurs

HERMES
CHANEL
VUITTON

« Sélection Luxe & collector »

MARDI 19 OCTOBRE 2021

Étude Gros & Delettrez

22, rue Drouot - 75009 Paris

LE DÉPARTEMENT «MODE»

Charles-Edouard DELETTREZ
Commissaire-Priseur

Antoine SAULNIER
Commissaire-Priseur

Pia STARCK
Administration des ventes

Elisa BARANOVA
Clerc département Mode

Corinne PERIOT
Comptabilité générale

Lilith E. LABOREY
Conception des catalogues

GROS & DELETTREZ
Commissaires-Priseurs

VENTE AUX ENCHÈRES

HERMÈS, CHANEL, VUITTON

Sélection luxe & collector

MARDI 19 OCTOBRE 2021 à 15h
ETUDE GROS & DELETTREZ
22, rue Drouot - 75009 Paris

EXPOSITIONS
- Samedi 16 octobre de 11h à 18h
- Lundi 18 octobre de 11h à 18h

COMMISSAIRE-PRISEUR
Antoine SAULNIER
+33 (0)1 47 70 20 33
antoine.saulnier@gros-delettrez.com

CABINET D'EXPERTISE
CHOMBERT & STERNBACH
+33 (0)6 71 61 19 97
chombert.sternbach@gmail.com

Téléphone pendant les expositions et la vente :
+ 33 (0)1 47 70 83 04

L'intégralité du catalogue photographié et ordres d'achat sur
www.gros-delettrez.com
et sur

DROUOT DIGITAL Live | interencheres | invaluable

ou envoyez votre formulaire d'ordre d'achat à :

GROS & DELETTREZ
Commissaires-Priseurs
22, rue Drouot – 75009 Paris
Tél. : + 33 (0) 1 47 70 83 04
Fax : + 33 (0) 1 42 46 77 79
contact@gros-delettrez.com
www.gros-delettrez.com

SVV n° 2002-033

SUIVEZ NOUS SUR
@grosdelettrez

1 **CHANEL**
Circa 1980
Sac du soir 22 cm en velours noir à surpiqûres géométriques, fermeture pression surmontée du sigle de la Maison en métal doré, anse chaîne entrelacée d'agneau velours en coordonné. Bon état. (légères usures, traces).
500 / 600 €

2 **CHANEL par Karl Lagerfeld**
Circa 1987
Sac « Coco » 23 cm en cuir agneau matelassé noir, fermoir « CC » en métal doré sur rabat, dans un entourage losange, anse chaîne entrelacée de cuir en coordonné, poche extérieure. Hologramme. (Légères usures, égrenures et traces).
1 000 / 1 200 €

3 **HERMES Paris Made in France**
Année
Sac « Evelyne » 28 cm en veau Togo noir, fermoir pression sur languette, anse bandoulière sangle amovible. Très bon état.
1 400 / 1 600 €

4 **CHANEL**
Année 1991
Sac du soir 21 cm en cuir agneau marine partiellement matelassé, fermoir pression sur languette, un coté du sac agrementé d'un important pompon, double anse chaîne entrelacée de cuir en coordonné. Hologramme, carte d'authenticité. Bon état. (légères usures)
1 100 / 1 200 €

5 **CHANEL**
Année 2002
Sac « Classique » en cuir vernis matelassé noir, fermoir « CC » en métal argenté matifié sur double rabat, anse chaîne reglable entrelacée de cuir en coordonné, poche extérieure. Hologramme, carte d'autenticité. Très bon état. Boîte.
2 400 / 2 500 €

1

2

4

5

6 **LOUIS VUITTON par Marc Jacobs**
Edition Stephen Sprouse
Collection Prêt à porter Printemps/Ete 2001
Sac « Keepall » 50 cm en toile Monogram Graffiti kaki et cuir naturel, fermeture éclair à double curseur, double poignée. Bon état. (Très légères usures).

2 000 / 2 200 €

7 **LOUIS VUITTON**
Année 2018
Porte-documents en toile Monogram et cuir naturel, fermeture éclair à double curseur, double poignée, porte-nom chiffré « FMO », attache-poignées, clefs, cadenas. Excellent état.

400 / 500 €

6

7

8 **HERMES Paris Made in France**
Année 1998
Sac « Evelyne » 30 cm en toile H chinée beige et veau Togo bordeaux, fermeture pression sur languette, anse bandoulière sangle amovible. (Traces, tâches)
1 300 / 1 400 €

9 **HERMES Paris MAde in France**
Année 2002
Sac « Plume » 32 cm en toile H chinée beige et cuir box bordeaux, fermeture éclair, double poignée. Bon état. (légères usures, traces sur le cuir)
1 400 / 1 500 €

10 **HERMES Paris Made in France**
Année 2002
Sac « Evelyne » 29 cm en cuir Togo bourgogne, fermeture pression sur languette, poche extérieure, anse bandoulière. Bon état.
1 500 / 1 600 €

11 **HERMES Paris made in France**
Vase TGM en porcelaine « Balcon du Guadalquivir ». Hauteur : 39,5 cm.
800 / 900 €

12 **HERMES Paris made in Vietnam**
Boîte ronde en bois laqué bordeaux repercé d'un « H » en corne de buffle. Diamètre : 19 cm. (Eclats).
150 / 200 €

8

9

10

11

12

13 **CHANEL**
Année 1991
Sac bourse 25 cm en cuir agneau partiellement matelassé, fermeture par un lien coulissant, anse chaîne entrelacée de cuir en coordonné, patte d'épaule, pochette intérieure. Hologramme (manque carte d'authenticité). Bon état. (légères usures aux angles)
1 000 / 1 200 €

14 **CHANEL**
Année 1997
Sac « Médaillon » 30 cm en veau caviar matelassé noir, devant orné su sigle de la Maison, fermeture éclair, curseur rehaussé d'une chaînette en métal doré martelé se finissant par un medaillon, double poignée, poche éxterieure. Hologramme, carte d'authenticité. Bon état.
950 / 1 050 €

15 **CHANEL**
Année 2012
Sac « Jumbo » en cuir agneau matelassé noir, fermoir « CC » en métal doré sur double rabat, anse chaîne réglable entrelacée de cuir en coordonné, poche extérieure. Hologramme (manque carte d'authenticité). Bon état. (Légères usures aux angles).
3 500 / 3 800 €

16 **CHANEL**
Année 2013
Sac « Boy » 20 cm PM en velours matelassé noir, fermoir en métal argenté vieilli sur rabat, anse chaîne entrecoupée d'une patte d'épaule reglable. Bon état. (légères usures sur le cuir)
1 900 / 2 100 €

13

14

15

16

17 **HERMES Paris Made in France**
Année 2014
Sac « Bolide » en Swift bleu paradis à surpiqûres blanches, fermeture éclair, double poignée, clefs sous clochette, cadenas. Très bon état.
2 800 / 3 000 €

18 **GUCCI**
Circa 1960
Sac « Bamboo » 27 cm en veau lisse marine, anse bambou, fermoir pivotant en coordonné. Bon état. (usures, égrenures, traces).
700 / 800 €

19 **HERMES Paris made in France**
Année 2008
Pochette « Jige » 20 cm en veau swift aqua, fermeture languette sur rabat. Très bon état. (légères égrenures, traces).
800 / 900 €

20 **HERMES Paris Made in France**
2005
Portefeuille « Béarn » en veau Epsom bleu jean à surpiqûres blanches, fermeture languette sur motif « H » en métal argenté palladié, intérieur compartimenté faisant porte-cartes, porte-monnaie. Bon état. (légères usures)
260 / 280 €

21 **HERMES Paris Made in France**
Année 2005
Sac « Evelyne » 28 cm en cuir Taurillon bleu jean, fermeture pression sur languette, poche extérieure, anse bandoulière. Bon état. (légères décolorations et taches de stylo à l'intérieur)
1 250 / 1 350 €

17

19

20

21

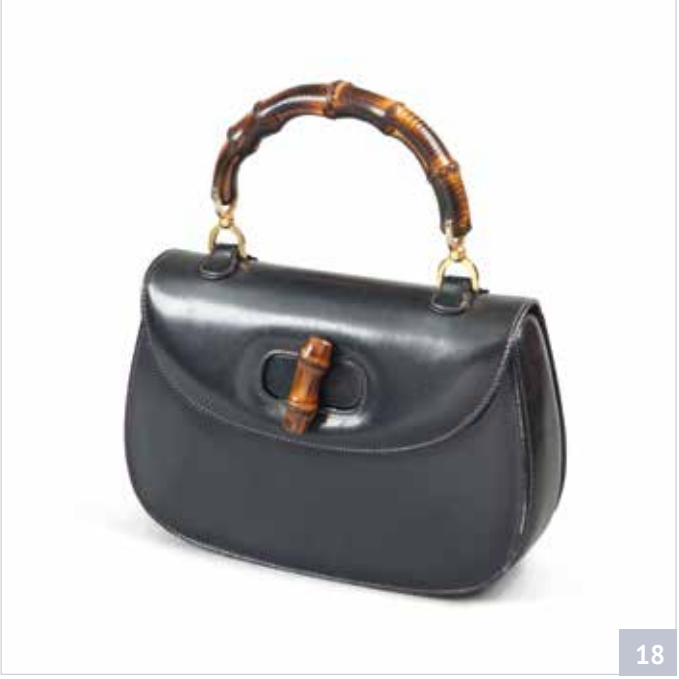

18

22 **CHANEL**
Circa 2010
Sac «Maxi Jumbo» 32 cm en cuir agneau matelassé cacao, fermoir «CC» en métal doré amati sur rabat, anse chaîne réglable entrelacée de cuir en coordonné. Hologramme. Très bon état. (Légères usures et traces).

3 000 / 3 500€

23 **HERMES Paris Made in France**
Année 2008
Sac «Bolide» 30 cm en Swift prune, fermeture éclair à double curseur, double poignée, poche extérieure, clefs sous clochette, cadenas. Bon état. (légères traces)

2 600 / 2 800€

24 **HERMES Paris Made in France**
Année 2005
Sac «Garden Party» 36 cm en toile H chinée beige et veau Togo marron à surpiqûres beige, fermetures pressions, double poignée. Bon état. (légères usures, tâches)

550 / 650€

25 **CHANEL**
Circa 2012
Sac «Mini Timeless» 16 cm en cuir agneau matelassé gris argenté, fermoir «CC» en métal argenté sur rabat, anse chaîne entrelacée de cuir en coordonné, poche extérieure. Hologramme (manque carte d'authenticité). Très bon état. (très légères usures aux angles)

2 800 / 3 200€

22

23

25

24

26 **HERMES Paris made in France**
Année 2007
Δ Sac «Plume» PM 20 cm en lézard orange, fermeture éclair, double poignée. Très bon état. Traçabilité de l'art 5 de l'A.M du 30 juin 1998
4 500 / 5 500 €

27 **HERMES Paris made in Indonesia**
Presse-papiers «Samarcande» en jacquier massif naturel sculpté à la main, patin en cuir à bride. Hauteur : 16 cm.
250 / 300 €

28 **HERMES Paris made in France**
Laisse et collier pour chien «Rocabar II» en toile Dark Irish et cuir naturel, et métal argenté.
500 / 600 €

29 **HERMES Paris Made in France**
Sac «Trim» en cuir veau Togo, fermeture éclair, mousqueton en métal doré sur languette, demi-anse d'épaule réglable. Bon état. (Traces)
600 / 800 €

28

26

27

28

29

30 **GUCCI**
Circa 1960
Δ Sac «Bamboo» 27 cm en Crocodylus Porosus café, anse bambou, fermoir pivotant. Bon état. (Légères usures). Certificat d'authenticité et de datation.
2 000 / 2 500 €

31 **HERMES Paris Made in France**
Année 2010
Sac «Victoria» de voyage en daim marron, fermeture éclair à double curseur, double anse, clefs sous clochette, cadenas. Bon état. (Légères usures aux angles, traces)
1 800 / 2 000 €

32 **HERMES Paris Made in France**
Année 2008
Sac «Birkin» 35 cm en veau Swift bordeaux, attaches et fermoir en métal argenté palladié, double poignée, clefs sous clochette, cadenas. Bon état. (Très légères usures aux angles)
7 000 / 8 000 €

30

31

32

33 **HERMES Paris Made in France**
Année 2009
Sac « Herbag Zip » 39 cm en toile H chinée beige et cuir naturel, fermeture patte de serrage, poignée, poche extérieure zippée, pochette intérieure, anse bandoulière, clefs sous clochette, cadenas. Bon état. (Légères traces)
1 400 / 1 500 €

34 **HERMES Paris Made in France**
Année 2005
Sac « Birkin » 35 cm en veau Togo camel à surpiqûres blanches, attaches et fermoir en métal doré, double poignée, clefs sous clochette, cadenas. Bon état. (légères traces) Dust bag, sac de pluie.
7 300 / 7 800 €

35 **HERMES Paris Swiss made**
N°HH1.101/3348466
Montre « Heure H » en métal doré, mouvement quartz, cadran blanc 17,2x17,2 mm, chiffres arabes, bracelet en veau Epsil gold à surpiqûres blanches. Longueur : 17,5 cm.
1 000 / 1 200 €

36 **HERMES Paris Made in France**
Année 2015
Portefeuille « Kelly » 20 cm en veau Epsom camel, attaches et fermoir en métal argenté palladié, intérieur faisant porte-cartes, porte-monnaie. Bon état. (légères usures)
800 / 900 €

37 **HERMES Paris Made in France**
Année 2006
Sac à dépêches en veau Fjord Camel 41 cm à deux soufflets, fermoir serrure en métal argenté, poignée, clefs sous clochette. Bon état. (légères traces, usures)
1 700 / 1 900 €

38 **HERMES Paris Made in France**
Année 2006
Sac « Evelyne » 29 cm en cuir Epsom Camel à surpiqûres blanches, fermeture pression sur languette, poche extérieure, anse bandoulière. Bon état. (légères usures aux angles)
1 400 / 1 500 €

33

34

35

36

37

38

39 **HERMES Paris Made in France**
Année 1994
Sac « Bolide » 31 cm en veau Epsom jaune poussin, fermeture éclair, double poignée, anse bandoulière amovible, clefs sous clochette, cadenas. Bon état. (légères usures)
2 700 / 2 900 €

40 **LOUIS VUITTON par Marc Jacobs**
Edition Yayoi Kusama - Collection Capsule 2012
Sac « Neverfull » mm en toile Monogram Waves à pois jaune et cuir naturel, fermoir mousqueton en métal doré, double anse, pattes de serrage latérales. Bon état. (Légères usures et traces).
1 500 / 2 000 €

39

40

41 **HERMES Paris Made in France**
Année 2009
Sac « Birkin » 35 cm en cuir chèvre bicolore vert olive et jaune, attaches et fermoir en métal argenté palladié, double poignée (manque clefs et cadenas). Très bon état. (Légères traces à un angle).

8 000 / 8 500 €

42 **HERMES Paris Made in France**
Année 2007
Sac «Birkin» 35 cm en cuir Autruche tricolore marron, camel et orange, attaches et fermoir en métal argenté palladié, double poignée, clefs sous clochette, cadenas recouvert. Très bon état.
14 500 / 15 500 €

43 **HERMES Paris made in France**
Paire de vases « Cheval d'Orient » PM en porcelaine. Hauteur : 13,5 cm.
800 / 1 000 €

44 **HERMES Paris Sellier**
Gamelle PM en chêne, écuelles amovibles en inox. Dimensions : 27,5 x 17,6 x 8,5 cm.
400 / 500 €

45 **HERMES Paris Made in France**
Année 2006
Portefeuille « Béarn » en veau Epsom taupe à surpiqûres blanches, fermeture languette sur motif « H » en métal argenté palladié, intérieur compartimenté faisant porte-cartes, porte-monnaie. Bon état. (légères usures)
350 / 450 €

46 **LOUIS VUITTON par Nicolas Ghesquière**
Année 2015
Sac « Alma Sticker Animation » 31 cm en cuir vernis Monogram blanc, orné de multiples stickers divers, fermeture éclair à double curseur, base et double poignée en cuir vernis noir, clefs sous clochette, cadenas. Très bon état.
900 / 1 000 €

47 **LOUIS VUITTON par Marc Jacobs**
Année 2003 - Edition Takashi Murakami
Sac « Alma » 31 cm en toile Monogram multicolore sur fond blanc et cuir naturel clouté, fermeture éclair à double curseur, double poignée, poche extérieure zippée. Très bon état. (légères usures, traces).
900 / 1 100 €

43

45

44

46

47

48 **HERMES Paris made in Italy**
Bracelet « Farandole » en argent 925 millièmes, fermoir bâtonnet. Pds : 25,6 grs. Longueur : 19,2 cm.

400 / 500 €

48bis **HERMES Paris Made in France**
Année 2007
Sac « Birkin » 40 cm en taurillon Clémence blanc, attaches et fermoir en métal argenté palladié, double poignée, clefs sous clochettes, cadenas recouvert. Très bon état.

7 800 / 8 200 €

49 **HERMES Paris made in France**
Sautoir « Ever Chaîne d'Ancre » en argent 925 millièmes. Pds 45,5 grs. Longueur : 58 cm.

600 / 800 €

50 **CHANEL**
Année 2005
Sac « Fantasy Flap » 28 cm en tweed bicolore rose chiné beige et gris chiné doré, fermoir « CC » en métal noirci sur rabat, anse chaîne réglable entrelacée de cuir taupe. Hologramme, carte d'authenticité. Bon état. (quelques fils tirés)

1 600 / 1 700 €

51 **CHANEL**
Année 2006
Sac 25 cm en renard et cuir bronze, fermoir « CC » en métal argenté à rabat, anse chaîne réglable entrelacée de cuir en coordonné. Hologramme (manque carte d'authenticité). Bon état. (Très légères usures).

1 300 / 1 400 €

52 **CHANEL par Karl Lagerfeld**
Circa 2013
Minaudière « Lego » 18 cm en lucite moulé beige, anse chaîne en métal argenté entrelacée de cuir à la couleur. (Manque hologramme).

4 500 / 5 500 €

48

49

50

52

51

53 **HERMES Paris Made in France**
Année 2009
Sac « Birkin » 40 cm en veau Togo blanc, attaches et fermoir en métal argenté palladié, double poignée, clefs sous clochette, cadenas recouvert. Très bon état. (très légères usures aux angles)
6 700 / 7 100 €

54 **CHANEL**
Année 2012
Sac « Classique » 20 cm en Python réticulé blanc lustré nacre, partiellement brodé de perles de verre et de sequins, fermoir « CC » en métal argenté sur rabat, anse chaîne réglable entrelacée de cuir en coordonné, poche extérieure. Très bon état.
5 100 / 5 300 €

55 **HERMES Paris made in France**
Bracelet « Chaîne d'Ancre » mm en argent 925 millièmes, fermoir bâtonnet, dix-huit maillons. Longueur : 23,5 cm. Pds : 61,7grs.
550 / 650 €

56 **HERMES Paris made in Germany**
Bracelet manchette ouvrant « Collier de Chien » 40 mm en argent 925 millièmes. T.L. Pds : 235,6 grs.
1 600 / 1 800 €

53

54

55

56

57 **HERMES Paris Made in France**
Année 2010
Sac «Birkin» 35 cm en Swift rose dragée, attaches et fermoir en métal argenté, double poignée, clefs sous clochette, cadenas. Bon état. (très légères usures aux angles)
6 200 / 6 500€

58 **CHANEL**
Année 2004
Sac «Classique» 25 cm en cuir agneau matelassé blanc, fermoir «CC» en métal doré sur double rabat, anse chaîne réglable entrelacé de cuir en coordonné, poche extérieure. Hologramme (manque carte d'authenticité) Bon état. (reteint, légères traces sur la rabat intérieur)
2 800 / 2 900€

59 **HERMES Paris made in France**
Bracelet jonc ouvrant «Collier de Chien» PM en argent 925 millièmes et or rose 750 millièmes. Pds total : 42,3 grs. Diamètre : 5,6 cm.
1 000 / 1 200€

60 **HERMES Paris made in France**
Sautoir «Confettis» en argent 925 millièmes et motifs clous de selle et or rose 750 millièmes. Pds : 23,7 grs. Longueur : 90 cm.
700 / 800€

57

59

60

58

61 HERMES Paris made in France
Année 2016
Δ Sac «Birkin» 35 cm en Crocodylus Niloticus Himalaya, attaches et fermoir en métal argenté palladié, double poignée, clefs sous clochette, cadenas recouvert. Excellent état, boîte et dust-bag. Traçabilité de l'art 5 de l'A.M du 30 juin 1998.
90 000 / 110 000 €

62 **CHANEL**
Année 2018
Sac 22 cm en mouton crème gansé de tweed de motif carreaux dans les tons bleus, blancs, rouges, fermoir « CC » en métal argenté matifié sur rabat, anse chaîne réglable entrelacée de cuir noir, patte d'épaule, poche extérieure. Hologramme, carte d'authenticité. Très bon état.
2 300 / 2 500 €

63 **CHANEL**
Circa 2014
Sac « Boy » 25 cm en cuir agneau potiron, partiellement perforé de chaînettes et de lainage multicolore, fermoir siglé en métal argenté vieilli sur rabat, anse chaîne réglable, patte d'épaule. Hologramme (manque carte d'authenticité). Très bon état.
3 500 / 4 000 €

64 **CHANEL**
Année 2011
Sac 35 cm en veau vieilli matelassé bordeaux, rabat ajouré libérant les deux poignées, fermoir ouvrant rectangulaire en métal argenté noirci sur rabat, poche extérieure, anse chaîne entrelacée de cuir en coordonné, patte d'épaule. Hologramme. Très bon état. (Très légères usures).
1 500 / 2 000 €

65 **CHANEL**
Circa 2011
Sac cabas 38 cm en cuir agneau vieilli partiellement matelassé rouge, fermoir « CC » en métal argenté palladié, double poignée, double anse chaîne d'épaule amovible entrelacée de cuir en coordonné. Hologramme (manque carte d'authenticité) Très bon état.
1 900 / 2 200 €

62

64

65

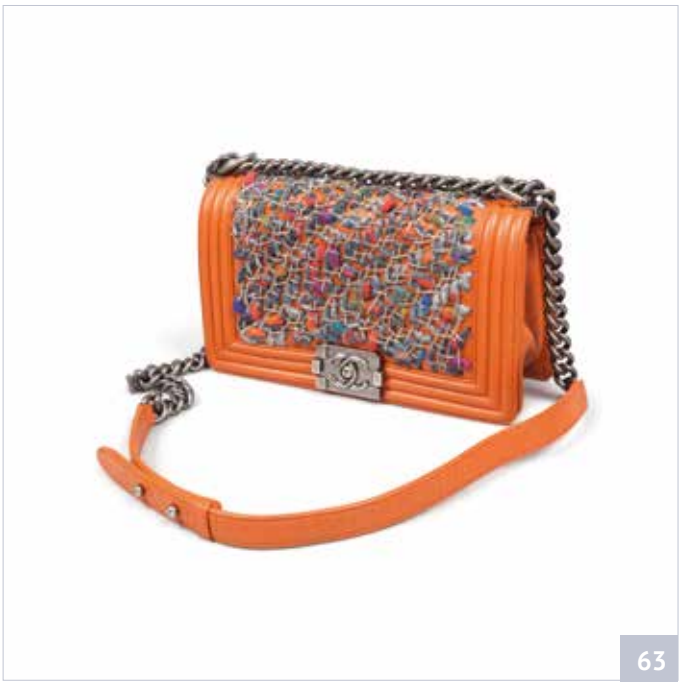

63

66 **LOUIS VUITTON par Nicolas Ghesquière**
Edition Jeff Koons - Collection Capsule 2017 Monogram Masters
Sac « Keepall Bandoulière » 50 cm en toile enduite « Da Vinci » et toile rose, fermeture éclair à double curseur, double poignée, anse bandoulière réglable amovible, clefs, cadenas, porte-nom, attache-poignées, bijou de sac en forme de lapin. Très bon état.

3 600 / 4 000 €

67 **LOUIS VUITTON par Nicolas Ghesquière**
Edition Jeff Koons - Collection Capsule 2017 Monogram Masters
Sac « Neverfull » mm 32 cm en toile enduite « Da Vinci » et toile rose, fermoir mousqueton, double anse, pattes de serrage latérales, nous y joignons sa pochette intérieure zippée. Très bon état. (Très légères usures et traces).

2 600 / 2 800 €

68 **LOUIS VUITTON par Nicolas Ghesquière**
Collection Resort 2016
Sac « Neverfull » mm 32 cm en toile Neo Monogram Palm Springs Jungle et cuir naturel, fermoir mousqueton en métal doré, double anse, pattes de serrage latérales, pochette intérieure zippée. Excellent état. (Très légères traces).

1 400 / 1 600 €

69 **LOUIS VUITTON par Marc Jacobs**
Edition Stephen Sprouse - Année 2009
Sac « Neverfull » mm en toile Monogram Roses et toile Monogram, fermoir mousqueton, double anse, pattes de serrage latérales. Bon état. (légères usures, traces).

1 500 / 1 800 €

66

68

69

67

70 **HERMES Paris Made in France**
Année 2007
Δ Sac «Birkin» 35 cm en Crocodylus Porosus bicolore noir et rouge, attaches et fermoir en métal argenté palladié, double poignée, clefs sous clochette, cadenas recouvert. Bon état. Traçabilité de l'art. 5 de l'A.M du 30 juin 1998.

24 500 / 25 500€

71 **HERMES Paris Made in France**
Année 1999
Sac «Birkin» 35 cm en veau Epsom rouge, attaches et fermoir en métal doré, double poignée, clefs sous clochette, cadenas. Très bon état.
7 300 / 7 500 €

72 **HERMES Paris Made in France**
Année 2003
Sac «Bolide» 35 cm en veau Clémence bordeaux, fermeture éclair, double poignée, clefs sous clochette, cadenas, anse bandoulière amovible. Bon état. (légères traces)
2 400 / 2 600 €

73 **HERMES Paris Made in France**
Sac «Constance» en box bordeaux, fermoir «H» en métal doré sur rabat, demi-anse bandoulière réglable. Bon état. (Légères usures et traces à l'intérieur)
4 500 / 5 500 €

71

72

73

74 **CHANEL**
Circa 2018
Sac «Boy» en cuir agneau rose et cannage multimatiere dans les tons roses, noirs, fermoir siglé en métal argenté sur rabat, anse chaîne réglable, patte d'épaule en cuir tressé en coordonné. Hologramme, carte d'authenticité. Excellent état.
3 000 / 3 500 €

75 **CHANEN**
Année 2011
Sac «Wallet on chain» 19 cm en cuir agneau rose, intérieur faisant porte-cartes, porte-monnaie, fermeture pression sur rabat, anse chaîne entrelacée de cuir en coordonné, poche extérieure. Hologramme (manque carte d'authenticité). Très bon état.
1 450 / 1 550 €

76 **CHANEL**
Année 2014
Sac «Classique» 19 cm en cuir vernis à rayures oranges et beiges, fermoir CC en métal argenté sur rabat, anse chaîne réglable entrelacée de cuir orange, poche extérieure. Hologramme, carte d'authenticité. Bon état. (petite tâche)
1 900 / 2 000 €

74

75

76

77 **HERMES Paris Made in France**
Année 2011
Δ Sac « Birkin » 30 cm en Crocodylus Niloticus mat améthyste, attaches et fermoir en métal argenté palladié, double poignée, clefs sous clochette, cadenas recouvert. Excellent état. Boîte d'origine, dustbag. Traçabilité Art.5 de l'A.M. du 30 juin 1998.

36 000 / 40 000 €

78 **CHRISTIAN DIOR**

Δ Sac « Lady Dior » PM 23 cm en crocodile matifié orange, intérieur en cuir rose, fermeture pression aimanté, double poignée, dont une retenant des breloques abécédaires au nom de la Maison recouverts de crocodile en coordonné, anse bandoulière amovible. Excellent état. Traçabilité de l'art 5 de l'A.M du 30 juin 1998.

3 400 / 3 600 €

79 **LOUIS VUITTON Par Virgil Abloh**
Circa 2021
Exceptionnelle enceinte pochette « Speaker » en toile Monogram à bordures lozinées, attaches, coins, clous, indicateurs et boutons de commande en métal doré, contrôle de volume pouvant s'effectuer à distance via une application mobile, peut être connecter en WiFi et en Bluetooth, nous y joignons une bandoulière réglable amovible en cuir naturel. Dans son coffret, contenant un chargeur et trois adaptateurs de prise. Parfait état. Dimensions : 23,5 x 17 x 9 cm.

6 200 / 6 800 €

80 **LOUIS VUITTON Champs Elysées, Serrure n°031531**
Petite malle en toile Monogram au pochoir chiffré « L.S », bordures lozinées, coins, fermetures en laiton doré, renforts hêtre, poignées latérales en cuir naturel. (Intérieur réentoilé, manque étiquette intérieure). Dimensions : 60 x 38 x 39 cm.
4 500 / 5 000 €

81 **LOUIS VUITTON Champs Elysées, serrure n°053759**

Wardrobe en toile Monogram au pochoir, bordures lozinées, fermetures en laiton doré, coins en ferraille, renforts hêtre, double poignée en cuir naturel, intérieur compartimenté en vuittonite orange, un côté faisant penderie avec un cintre en bois, l'autre à tiroirs (accident sur un tiroir, accident au fermoir) Dimensions : 112 x 55 x 40.

5 000 / 7 000 €

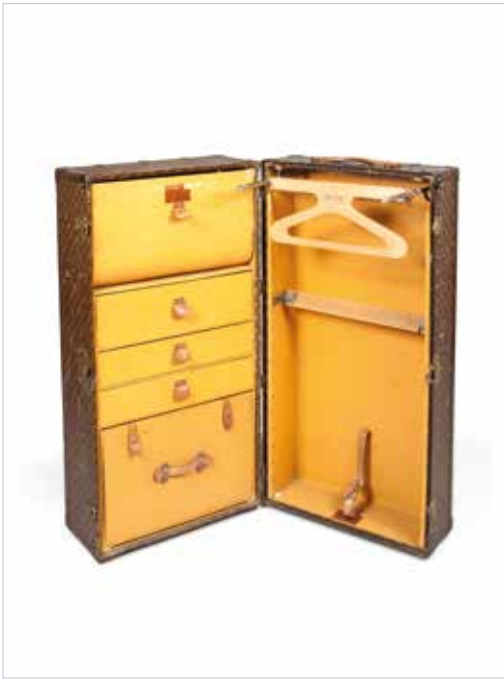

82 **LOUIS VUITTON Rue Scribe n°150249, serrure n°020234**
Malle courrier en toile Monogram au pochoir, anciennement chiffré dans un losange noir, rouge, coins, fermetures et poignées latérales en laiton doré, bordures lozinée, renforts hêtre, intérieur en toile beige. (Accidents, manques)
Dimensions : 52 x 90 x 51 cm
3 500 / 4 000 €

83 **LOUIS VUITTON rue Scribe n°103021**
Malle courrier en toile damier au pochoir, chiffrée A.T, bordures, coins, poignées et fermoirs ferraille, renforts hêtre, intérieur en toile rayée beige (manque châssis, tâches et manques)
Dimensions : 48 x 100 x 50 cm
3 500 / 4 000 €

82

83

83

84 **HERMES Paris par Paul Dupré-Lafon**
Δ Rare lampe de forme circulaire, base et haut du fût en Crocodilus Niloticus marron à surpiqûres blanches sur lamelle de cuir, fût en lamelles de cuir, surmonté d'un verre tulipe opalin blanc (non d'origine). Hauteur totale : 60 cm, Hauteur base : 35 cm. Très bon état. Certificat d'authenticité et de datation.

2 500 / 3 000 €

85 **HERMES Paris made in France**
Année 2009
Δ Sac «Birkin» 35 cm en Crocodylus Porosus graphite, attaches et fermoir en métal argenté palladié, double poignée, clefs sous clochette, cadenas recouvert. (Légères usures et traces). Traçabilité de l'art 5 de l'A.M du 30 juin 1998.
20 000 / 25 000€

86 **CHANEL par Karl Lagerfeld**
Collection haute couture Automne/Hiver 2015-2016 - Collection « Casino »
Minaudière « Dé » en lucite noire agrémenté de pastilles en métal doré émaillé à la couleur figurant les icônes de la Maison. Hologramme, carte d'authenticité. Très bon état.
4 500 / 5 000 €

87 **CHANEL Paris Swiss made**
N°I.E.63070
Montre « J12 » en céramique noire, cadran 40mm, index luminescents, dateur à quatre heure, mouvement automatique, lunette tournante, bracelet sur boucle déployante. Longueur : 18 cm.
3 500 / 4 000 €

88 **HERMES Paris made in France**
Sautoir « Farandole » en argent 925 millièmes, fermoir bâtonnet. Longueur : 120 cm. Pds : 97,2 cm.
800 / 900 €

86

87

88

89 **CHANEL**
Circa 2011
Sac 33 cm en cuir agneau bleu jean agrémenté d'une chaîne entrelacée de cuir en coordonné faisant le tour du sac, fermoir « CC » sur rabat à pression aimanté, anse chaîne entrelacée de cuir en coordonné. Hologramme, carte d'authenticité. Très bon état.
1 700 / 2 100 €

90 **HERMES Paris Made in France**
Année 2002
Sac « Bolide » 35 cm en veau Clémence bleu jean à surpiqûres blanches, fermeture éclair, double poignée, anse bandoulière amovible, clefs sous clochette, cadenas. Bon état. (légères traces)
2 800 / 2 900 €

91 **HERMES Paris made in France**
Année 2011
Sac « Kelly Retourné » 35 cm en veau Clémence bleu électrique, attaches et fermoir en métal argenté palladié, poignée, clefs sous clochette, cadenas, anse bandoulière amovible. Bon état. (Très légères usures et traces).
5 000 / 6 000 €

92 **HERMES Paris Made in France**
Année 2009
Sac « Victoria » 35 cm en toile H chinée beige et cuir Togo bleu jean, fermeture éclair à double curseur, double anse, clefs sous clochette, cadenas, porte-nom. Bon état. (légères usures aux angles)
1 300 / 1 500 €

93 **HERMES Paris Made in France**
Année 2009
Sac « Macpherson » 34 cm en veau Epsom bleu jean, fermeture éclair, double poignée, fond encharné faisant coffret, clefs sous clochette, cadenas, anse bandoulière amovible. Très bon état.
3 600 / 3 800 €

89

92

90

93

91

94 **HERMES Paris Made in France**
Année 1995
Sac « Kelly Retourné » 35 cm en veau Togo noir, attaches et fermoir en métal doré, poignée, clefs sous clochette, cadenas, anse bandoulière amovible. Très bon état.

5 800 / 6 200 €

95 **HERMES Paris Made in France**
Année 1994
Sac « Bolide » en box marine, fermeture éclair, double poignée, anse bandoulière amovible. clefs sous clochette, cadenas. Très bon état. (très légères usures)

2 600 / 2 800 €

96 **HERMES Paris Made in France**
Année 2001
Sac « Evelyne » 33 cm en cuir Epsom Bleu Indigo, fermeture pression sur languette, anse bandoulière. Très bon état.

1 400 / 1 500 €

97 **HERMES Paris Made in France**
Année 2008
Sac à dépêches en veau Togo noir 39 cm à deux soufflets, fermoir serrure en métal argenté, poignée, clefs sous clochette. Très bon état.

1 400 / 1 600 €

94

95

96

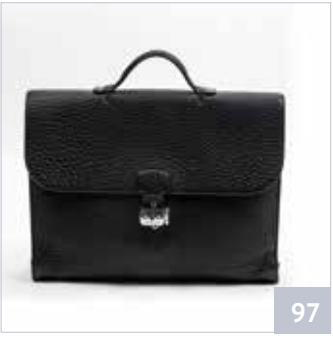

97

98 **LOUIS VUITTON par Nicolas Ghesquière**
Edition Jeff Koons - Collection Capsule 2017 Monogram Masters
Sac «Neverfull» mm 32 cm en toile enduite «Rubens» et toile bleue, fermoir mousqueton, double anse, pattes de serrage latérales. Très bon état.

2 550 / 2 850 €

99 **LOUIS VUITTON par Nicolas Ghesquière**
Edition Jeff Koons - Collection Capsule 2017 Monogram Masters
Sac «Neverfull» mm 32 cm en toile enduite «Van Gogh» et toile bleue, fermoir mousqueton, double anse, pattes de serrage latérales. Bon état. (Très légères usures et traces).

1 800 / 2 000 €

100 **LOUIS VUITTON par Nicolas Ghesquière**
Edition Jeff Koons - Collection Capsule 2017 Monogram Masters
Sac «Keepall Bandoulière» 50 cm en toile enduite «Van Gogh» et toile bleu ciel, fermeture éclair à double curseur, double poignée, anse bandoulière réglable amovible, clefs, cadenas, porte-nom, attache-poignées, bijou de sac en forme de lapin. Très bon état.

3 600 / 4 000 €

101 **LOUIS VUITTON par Nicolas Ghesquière**
Edition Jeff Koons - Collection Capsule 2017 Monogram Masters
Sac «Keepall Bandoulière» 50 cm en toile enduite «Rubens» et toile bleu électrique, fermeture éclair à double curseur, double poignée, anse bandoulière réglable amovible, clefs, cadenas, porte-nom, attache-poignées, bijou de sac en forme de lapin. Très bon état.

3 000 / 4 000 €

100

101

98

99

102 **HERMES Paris Made in France**
Année 2007
Δ Sac «Birkin» 35 cm en Crocodylus Porosus bicolore marron et orange, attaches et fermoir en métal argenté palladié, double poignée, clefs sous clochette, cadenas recouvert. Bon état. (légères usures aux angles) Traçabilité de l'art. 5 de l'A.M du 30 juin 1998.

25 000 / 27 000€

103 **HERMES Paris Made in France**
Année 1994
Sac «Kelly Sellier» en toile verte et cuir box bordeaux, attaches et fermoir en métal doré, poignée, clefs sous clochette, cadenas, anse bandoulière amovible. Très bon état. (Légères décoloration)

5 600 / 6 000€

104 **HERMES Paris Made in France**
2008
Sac «Victoria» 36 cm en veau Togo vert anis, fermeture éclair à double curseur, double anse, clefs sous clochette, cadenas, porte-nom. Bon état. (petites tâches)

1 800 / 1 900€

105 **HERMES Paris**
Sac «Kelly Sellier» en toile H chiné beige et cuir box bordeaux, attaches et fermoir en métal doré, poignée, clefs sous clochette, cadenas. Bon état. (tâches)

4 500 / 5 500€

103

105

104

106 **HERMES Paris Made in France**
Année 2008
Sac «Birkin» 35 cm en veau Togo noir, attaches et fermoir en métal doré, double poignée, clefs sous clochette, cadenas. Très bon état.
7 100 / 7 600 €

107 **HERMES Paris Made in France**
Année 1986
Sac «Kelly» 29 cm en cuir box noir, attaches et fermoir en métal doré, poignée, clefs sous clochette, cadenas. Bon état. (Légères traces et égrenures)
4 700 / 5 200 €

108 **HERMES Paris Made in France**
Sac «Bolide Relax» 43 cm en veau Togo noir, fermeture éclair, double poignée, clefs sous clochette, cadenas. Très bon état.
3 400 / 4 000 €

109 **HERMES Paris Made in France**
Année 2006
Sac «Evelyne» 30 cm en cuir Togo noir, fermeture pression sur languette, anse bandoulière. Très bon état.
1 600 / 1 700 €

106

108

109

107

110 CHANEL par Karl Lagerfeld
Collection Prêt-à-Porter Automne : Hiver 1998-1999
Sac « Médaillon » 30 cm en velours matelassé vert foncé, devant orné du sigle de la Maison, fermeture éclair, curseur rehaussé d'une chaînette en métal doré martelé se finissant par un médaillon, double poignée, poche extérieure. Hologramme (manque carte d'authenticité). Bon état. (légères usures, traces)
900 / 1 000 €

111 CHANEL
Année 1988
Sac « Classique » 25 cm en cuir agneau partiellement matelassé noir, fermoir « CC » en métal doré sur double rabat, anse chaîne réglable entrelacée de cuir en coordonné. Hologramme (manque carte d'authenticité). Très bon état.
2 400 / 2 600 €

112 CHANEL
Circa 2010
Sac « 2.55 » en Python noir lustré or, fermoir pivotant en métal doré noirci sur double rabat, poche extérieure, anse chaîne Cambon réglable. Hologramme. Très bon état. (Très légères usures, traces).
3 500 / 4 000 €

113 CHANEL
Année 1994
Sac « Classique » 26 cm en cuir agneau matelassé noir, fermoir « CC » en métal doré sur double rabat, anse chaîne réglable entrelacée de cuir en coordonné, poche extérieure. Hologramme, carte d'authenticité. Bon état. (légères usures)
2 400 / 2 600 €

114 CHANEL
Année 1997
Sac « Classique » en cuir agneau matelassé noir, fermoir « CC » en métal doré sur double rabat, anse chaîne réglable entrelacée de cuir en coordonné, poches extérieure. Hologramme, carte d'authenticité. Très bon état.
2 700 / 3 000 €

115 HERMES
Bracelet Medor en box rouge et métal doré
500 / 600 €

110

111

112

113

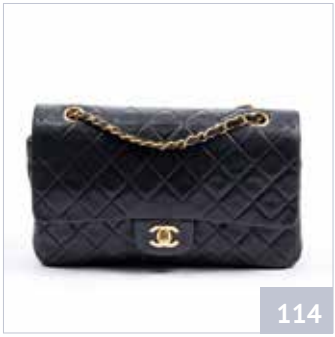

114

CONDITIONS GÉNÉRALES DE VENTE

COMMISSION ACHETEUR
L'acquéreur paiera à l'ordre de GROS & DELETTREZ, en sus du prix d'adjudication, une commission acheteur de 30% TTC.

CONDITIONS ET INFORMATIONS DESTINÉES AUX ACHETEURS
La vente est soumise à la législation française et aux conditions imprimées dans ce catalogue. Il est important de lire les conditions qui suivent. Des informations utiles sont données sur la manière d'acheter aux enchères. Notre équipe se tient à votre disposition pour vous renseigner et vous assister.

T.V.A.
La TVA ne sera remboursée que sur les frais de vente, aux personnes non résidentes de l'Union Européenne à condition qu'elles en fassent la demande écrite au service comptable dans un délai de 3 mois après la vente, et sur présentation de l'exemplaire 3 du document douanier d'exportation (DAU) sur lequel GROS & DELETTREZ devra figurer comme expéditeur et l'acheteur comme destinataire. L'exportation doit intervenir dans les délais légaux.

RÉGLEMENTATION CITES
Δ : Les documents fournis par l'étude « Gros et Delettrez » pour les articles CITES d'espèces inscrites aux annexes A, B ou C du règlement CE338/97 sont valables uniquement dans l'UE. Toutes les sorties vers un pays tiers doivent faire l'objet d'une demande de permis d'exportation ou de réexportation auprès de l'organe de gestion CITES du lieu de résidence de l'acheteur. Nous vous conseillons de vous mettre en rapport avec l'organe de gestion CITES du pays de destination, afin d'avoir confirmation de la possibilité d'importer ces articles. Certains pays peuvent interdire la délivrance des documents pour des raisons propres à leurs législations. Ces démarches sont à effectuer par l'acheteur et restent à sa charge. Contacter Gros & Delettrez pour plus d'informations.

AVANT LA VENTE

Caractère indicatif des estimations
Les estimations sont fournies à titre indicatif. Toute offre dans la fourchette de l'estimation basse et de l'estimation haute a des chances raisonnables de succès. Nous vous conseillons toutefois de nous consulter avant la vente car les estimations peuvent faire l'objet de modifications. Les estimations figurant dans le catalogue de vente ne comprennent pas la commission acheteur.

L'état des lots
Nous sommes à votre disposition pour vous fournir un rapport détaillé sur l'état des lots. Tous les biens sont vendus dans l'état dans lequel ils se trouvent au moment de la vente avec leurs imperfections ou défauts. Les dimensions, les couleurs et les poids des objets sont donnés à titre indicatifs et ne sont pas contractuels. Aucune réclamation ne sera possible relativement aux restaurations d'usage et petits accidents. Il est de la responsabilité de chaque futur enchérisseur d'examiner attentivement chaque lot avant la vente et de se fier à son propre jugement afin de prendre connaissance de ses caractéristiques et de ses éventuelles réparations ou restaurations. Il ne sera admis aucune réclamation une fois l'adjudication prononcée.
[Montres et bijoux]
- Les cadrans restaurés ou repeints, constituant une mesure conservatoire et non un vice, ne seront pas signalés. L'état des bracelets ainsi que l'étanchéité des montres à fond vissé ne sont pas garantis, ainsi que l'authenticité des boucles déployantes ou des boucles à ardillons. Il est à noter que la plupart des montres résistantes à l'eau ont été ouvertes pour identifier le type et la qualité du mouvement.
- On ne peut garantir que ces montres soient encore résistantes à l'eau et il est conseillé à l'acheteur de consulter un horloger avant d'utiliser l'objet.
- Les dimensions des montres sont données à titre indicatif.
- L'absence d'indication de restauration ou d'accident n'implique nullement qu'un bijou soit exempt de défaut.
- Les pierres précieuses et fines peuvent avoir fait l'objet de traitements destinés à les mettre en valeur. (Ex. : huilage des émeraudes, traitement thermique des rubis et des saphirs, blanchissement des perles).
- Ces traitements sont traditionnels et admis par le marché international du bijou.
- Vu la recrudescence des nouveaux traitements, les pierres présentées pendant la vente sans certificats sont vendues sans garantie quant à un éventuel traitement.
- Il est précisé que l'origine des pierres et la qualité (couleur et pureté des diamants) reflètent l'opinion du laboratoire qui émet le certificat. Il ne sera admis aucune réclamation si un autre laboratoire émet une opinion différente, et ne saurait engager la responsabilité du commissaire-priseur et de l'expert.
- Les bijoux annoncés dans notre catalogue en or jaune ou or gris sans mention de titrage sont toujours en or 18k, c'est-à-dire 750 ‰ - Or 14k : 585 ‰ - Or 9k : 375 ‰.

[Tableaux]
- Le ré-entoilage, le parquetage ou le doublage constituant une mesure conservatoire et non un vice ne seront pas signalés. Les dimensions sont données à titre indicatif.

Exposition avant la vente
L'exposition précédant la vente est ouverte à tous.
GROS & DELETTREZ s'efforce d'exposer les objets de la manière la plus sûre dans un souci de sécurité. Toute manipulation d'objet non supervisée par la société GROS & DELETTREZ se fait à votre propre risque.

LES ENCHÈRES
Les enchères peuvent être portées en personne, par téléphone ou par l'intermédiaire d'un tiers. Les enchères seront conduites en euros. Un convertisseur de devises pourra être visible pendant les enchères à titre purement indicatif, seul le prix en euros faisant foi.

Comment enchérir en personne
Pour enchérir en personne dans la salle, il est recommandé de se présenter auprès de la société GROS & DELETTREZ avant que la vente aux enchères ne commence.
Chaque enchérisseur devra s'enregistrer auprès de la société GROS & DELETTREZ avant la vacation en fournissant ses coordonnées et des garanties bancaires. Il se verra ensuite attribué un numéro d'enchérisseur nécessaire pour la vente. S'il existe le moindre doute concernant le prix ou l'acheteur, attirez immédiatement l'attention de la personne habilitée à diriger la vente.

Mandat à un tiers enchérisseur
Si vous enchérissez pendant la vente, vous le faites à titre personnel et nous pouvons vous tenir pour le seul responsable de cette enchère, à moins de nous avoir préalablement avertis que vous enchérissiez au nom et pour le compte d'une tierce personne en nous fournissant un mandat régulier que nous aurons enregistré.

ORDRES D'ACHAT
Si vous ne pouvez pas assister à la vente nous serons heureux d'exécuter des ordres d'achat donnés par écrit à votre nom. Ce service est gratuit et confidentiel. Les lots sont achetés au meilleur prix, en respectant le prix de réserve et les autres enchères. Dans le cas d'ordres identiques, le premier arrivé aura la préférence. Indiquez toujours une limite à ne pas dépasser, les offres illimitées ou d' « achat à tout prix » ne seront pas acceptées. Les ordres d'achat doivent être donnés en euros. Vous trouverez à la fin de ce catalogue un formulaire d'ordre d'achat.

Les ordres écrits peuvent être :
- Envoyés par télécopie au numéro suivant : +33 1 42 46 77 79
- Envoyés par e-mail : contact@gros-delettrez.com
- Remis au personnel sur place.

Vous pouvez également laisser des ordres d'achat par téléphone mais ceux-ci doivent être confirmés par écrit avant la vente. Afin d'assurer un service satisfaisant aux enchérisseurs, il vous est demandé de vous assurer que nous avons bien reçu vos ordres d'achat au moins 24h avant la vente.

Enchérir à distance
Si vous ne pouvez être présent le jour de la vente aux enchères, vous pouvez enchérir directement :
- par téléphone. Etant donné que le nombre de lignes téléphoniques est limité, il est nécessaire de prendre des dispositions au moins 24h avant la vente pour obtenir ce service dans la mesure des disponibilités techniques.
  Nous vous recommandons également d'indiquer un ordre d'achat de couverture que nous pourrons exécuter en votre nom au cas où nous serions dans l'impossibilité de vous joindre.
- sur nos platerformes en ligne («Live» et «Online») partenaires :
  -> Drouot Digital : 1,5% HT de frais supplémentaires
  -> Invaluable : 3% HT de frais supplémentaires

LA VENTE

Conditions de vente
Comme indiqué ci-dessus, la vente aux enchères est régie par les règles figurant dans ce catalogue. Quiconque a l'intention d'enchérir doit lire attentivement ces conditions. Elles peuvent être modifiées par affichage dans la salle des ventes ou par annonces faites par la personne habilitée à diriger la vente.
Accès aux lots pendant la vente
Par mesure de sécurité, l'accès aux lots sera interdit pendant la vente.

Déroulement de la vente
L'ordre du catalogue sera suivi pendant la vente. Les enchères commencent et se poursuivent au niveau que la personne habilitée à diriger la vente juge approprié. Celle-ci se réservant le droit d'enchérir de manière successive ou en réponse à d'autres enchères, et ce au nom et pour le compte du vendeur à concurrence du prix de réserve.

APRÈS LA VENTE

Résultats de la vente
Si vous voulez avoir des renseignements sur les résultats de vos ordres d'achat, veuillez contacter :
GROS & DELETTREZ : +33 1 47 70 83 04
www.gros-delettrez.com

Paiement
Le paiement doit être effectué immédiatement après la vente.
Le paiement peut être effectué :
- En espèces en euro dans les limites suivantes : 750 euros pour les commerçants. 1 000 pour les particuliers français. 10 000 euros pour les particuliers n'ayant pas leur domicile fiscal en France sur présentation d'une pièce d'identité et justificatif de domicile.
- Par carte de crédit visa ou mastercard.
- Par virement en euro sur le compte :
  GROS ET DELETTREZ
  22 RUE DROUOT - 75009 PARIS
  Domiciliation : BNP PARIBAS A CENTRALE
  Code banque : 3 0004
  Code agence : 00828
  N°compte : 00011087641
  Clé RIB : 76
  IBAN : FR76 3 000 4008 2800 0110 8764 176
  BIC : BNPAFRPPPAC
  Siret : 440 528 230 00012
  APE 741A0
  N° TVA Intracommunautaire : FR 54 440 528 230

Enlèvement des achats
Les achats ne pourront être enlevés qu'après leur paiement. Tous les lots pourront être enlevés pendant ou après la vacation sur présentation de l'autorisation de délivrance du service comptable de la société GROS & DELETTREZ. Nous recommandons vivement aux acheteurs de prendre livraison de leurs lots après la vente.

Exportation des biens culturels
Des certificats d'exportation pourront être nécessaires pour certains achats et, dans certains cas, une autorisation douanière pourra être également requise. L'état français a faculté d'accorder ou de refuser un certificat d'exportation au cas où le lot est réputé être trésor national. GROS & DELETTREZ n'assume aucune responsabilité du fait des décisions administratives de refus de certificats pouvant être prises. Sont présentées ci-dessous les catégories d'œuvres ou objets d'art et les seuils de valeur respectifs au-dessus desquels un certificat pour un bien culturel peut être requis pour que le lot puisse sortir du territoire français :
- Meubles et objets d'ameublement, tapis, tapisseries, horlogerie ayant plus de 50 ans d'âge : 50 000 euros.
- Livres de plus de 100 ans d'âge 50 000 euros.
- Estampes, gravures, sérigraphies et lithographies originales et affiches originales ayant plus de 50 ans d'âge 15 000 euros.
- Incunables et manuscrits, y compris cartes et partitions 1 500 euros.
- Archives de plus 50 ans d'âge.

Droit de préemption
L'état peut exercer sur toute vente publique d'œuvre d'art un droit de préemption sur les biens proposés à la vente, par déclaration du ministre chargé de la culture aussitôt prononcée l'adjudication de l'objet mis en vente. L'état dispose d'un délai de quinze jours à compter de la vente publique pour confirmer l'exercice de son droit de préemption. En cas de confirmation, l'État se subroge à l'adjudicataire.

GROS & DELETTREZ
Commissaires-Priseurs

ORDRE D'ACHAT / DEMANDE D'ENCHÈRES TÉLÉPHONIQUES

NUMÉRO ACHETEUR
(ne pas remplir)

HERMÈS, CHANEL, VUITTON

19 octobre 2021
GROS & DELETTREZ
22, rue Drouot - 75009 Paris

La vente aux enchères se déroulera conformément aux conditions générales de Gros & Delettrez imprimées dans le catalogue et les enchères proprement dites seront régies par ces mêmes conditions. Ne signez pas le présent formulaire avant d'avoir obtenu réponse à toutes les questions relatives aux conditions générales que vous pourriez vous poser. Ces conditions générales font état des engagements contractuels auxquels les enchérisseurs et adjudicataires s'obligent.

NOM	
PRÉNOM	
RAISON SOCIALE	
ADRESSE	
CODE POSTAL	
VILLE	
PAYS	
TÉLÉPHONE 1	
TÉLÉPHONE 2	
FAX	
EMAIL	
Faites-vous partie du fichier de Gros & Delettrez ? OUI	NON

Références Carte bancaire :

Mastercard	Visa ☐
Nom du titulaire	
Numéro de carte	
Date d'expiration	
Cryptogramme	
Signature	
En cas d'adjudication, merci de débiter ma carte	

En signant ce formulaire, vous reconnaissez avoir été en possession, avoir lu et compris les Conditions générales de Gros & Delettrez, et reconnaissez en outre les avoir acceptées sans réserve.

DATE
SIGNATURE

N° Lot	Description succincte	Enchère maximale hors frais

Nos coordonnées pour renvoyer ce formulaire :
GROS & DELETTREZ - 22, rue Drouot - 75009 Paris – Tél. : + 33 (0)1 47 70 83 04 - Fax : + 33 (0)1 42 46 77 79 – *contact@gros-delettrez.com*
www.gros-delettrez.com

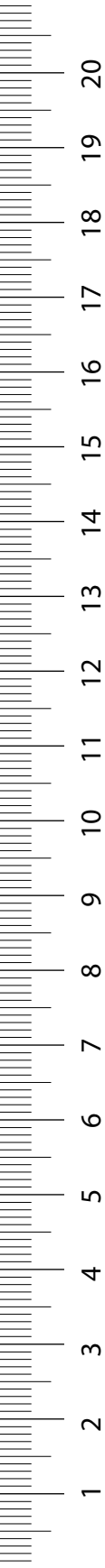

CREDITS

Photographies
Marc Guermeur

Conception des catalogues
Lilith E. Laborey

Imprimerie
Art d'Imprimer/STIPA

GROS & DELETTREZ

Commissaires-Priseurs

COLLECTION Régina RUBENS

« Respirez vous êtes une femme »

26 OCTOBRE 2021

HERMÈS vintage

30 NOVEMBRE 2021

CHANEL vintage

14 DÉCEMBRE 2021

POUR INCLURE DES LOTS :

Antoine SAULNIER
+33 (0)1 47 70 20 33
antoine.saulnier@gros-delettrez.com

CABINET D'EXPERTISE :

CHOMBERT & STERNBACH
+33 (0)6 71 61 19 97
chombert.sternbach@gmail.com

Et d'autres ventes à venir sur
www.gros-delettrez.com

SUIVEZ NOUS SUR
@grosdelettrez

S.V.V. - Agrément n°2002-033

GROS & DELETTREZ - 22, rue Drouot - 75009 Paris – Tél. : + 33 (0)1 47 70 83 04 - Fax : + 33 (0)1 42 46 77 79 – contact@gros-delettrez.com – www.gros-delettrez.com

Cabinet d'expertises

Chombert & Sternbach