GROS & DELETTREZ
Commissaires-Priseurs

Bijoux anciens & modernes - Montres

MARDI 26 JANVIER 2021
Hôtel Drouot - *salle 3*
9 rue Drouot - 75009 Paris

LE DÉPARTEMENT «BIJOUX & MONTRES»

Georges
DELETTREZ
Commissaire-Priseur

Charles-Edouard
DELETTREZ
Commissaire-Priseur

Stanislas
DELETTREZ
Spécialiste bijoux

Marine
GIRARDET
Spécialiste bijoux

Pia
STARCK
Administration des ventes

Corinne
PERIOT
Comptabilité générale

GROS & DELETTREZ

Commissaires-Priseurs

VENTE AUX ENCHÈRES

BIJOUX
anciens et modernes
MONTRES

MARDI 26 JANVIER 2021 à 14h
Hôtel Drouot - *salle 3*
9, rue Drouot - 75009 Paris

EXPOSITIONS
- Samedi 23 janvier de 11h à 18h
- Lundi 25 janvier de 11h à 18h
- Mardi 26 janvier de 11h à 12h

COMMISSAIRES-PRISEURS
Georges DELETTREZ
Charles-Edouard DELETTREZ

RESPONSABLES DE VENTE

Marine GIRARDET
+33 (0)1 47 70 69 05
marine@gros-delettrez.com

Stanislas DELETTREZ
+33 (0)1 47 70 69 03
stanislas.delettrez@gros-delettrez.com

L'intégralité du catalogue photographié et ordres d'achat sur
www.gros-delettrez.com
et sur

DROUOT DIGITAL Live | interencheres

ou envoyez votre formulaire d'ordre d'achat à :

GROS & DELETTREZ
Commissaires-Priseurs
22, rue Drouot – 75009 Paris
Tél. : + 33 (0) 1 47 70 83 04
Fax : + 33 (0) 1 42 46 77 79
contact@gros-delettrez.com
www.gros-delettrez.com

SVV n° 2002-033

SUIVEZ NOUS SUR
@grosdelettrez

1 **Pendentif « Croix »** en or jaune et argent, orné d'améthystes taillés en rose sur paillons et de pierres blanches. Travail du XIXe siècle. Dimensions : 9 x 5,2cm. P. Brut : 28,8g.
2 500 / 3 000 €

2 **Bague** en or jaune 14K, ornée d'une citrine carrée à pans coupés taillés à degrés. Tour de doigt : 55. P. Brut : 13,4g.
400 / 500 €

3 **Pendentif** en or jaune 9K et argent, orné d'une émeraude cabochon dans un entourage de diamants taillés en brillant. La bélière sertie d'une émeraude ovale surmontée d'un diamant. Dimensions : 4,5 x 3cm. P. Brut : 20g.
1 200 / 1 500 €

4 **Bague** en or jaune ciselé émaillé bleu, enrichie d'un motif de fleur de lys serti de diamants taillés en rose. Tour de doigt : 55. P. Brut : 6,1g.
550 / 600 €

5 **Collier de perles de culture** en chute, le fermoir en or gris orné de trois perles. Longueur : 55cm. Diamètre des perles : 9,3 à 6,4mm. P. Brut : 38g.
300 / 400 €

6 **Bague** en or jaune ciselé, ornée d'un cabochon de jade impérial. Tour de doigt : 49. P. Brut : 14,7g.
800 / 1 000 €

7 **Broche de « Deuil »** en or jaune (14K) ornée d'un motif fleur en argent serti de diamants taillés en rose dans un entourage torsadé. Travail du XIXe siècle (égrisure). P. Brut : 13,3g.
600 / 800 €

8 **Bague** en or jaune ciselé, rehaussée d'émail bleu et d'un motif de fleur serti de demi-perles. Tour de doigt : 48. P. Burt : 5,3g. (accident)
450 / 500 €

9 **Broche** en métal, ornée de strass, le dos en vermeil. Remontage. Longueur : 2,8cm. P. Brut : 10,7g.
600 / 800 €

10 **Bague** en or jaune à décor de fleurettes, ornée d'une citrine ovale. Tour de doigt : 59. P. Brut : 8,9g.
300 / 500 €

11 **Pendentif** en or jaune ciselé, orné d'une intaille sur onyx basculante stylisant des guerriers à l'antique. Dimensions : 3,5 x 2,8cm. P. Brut : 5,2g.
280 / 300 €

12 **Paire de boutons de manchettes** en platine et or jaune à décor de guirlandes, sertie de nacre et de demi-perles. Époque Napoléon III. P. Brut : 8g.
450 / 500 €

6
10
2
8
9
5
3
7
4
12
11
1

13 **Paire de boucles d'oreilles «Dormeuses»** en or jaune, ornée chacune d'un diamant de taille ancienne surmonté d'un diamant plus petit. Longueur : 1,4cm. P. Brut : 5,4g.
4 000 / 5 000 €

14 **Paire de boutons de manchette «Les plaisirs»** en métal émaillé polychrome à décor d'un cavalier, jeu de carte et scène du soir. Travail anglais, début du XXe siècle. Dans son écrin.
200 / 300 €

15 **Croix** en argent, sertie de turquoises, de perles et de grenats facettés. Longueur : 5,5cm. P. Brut : 8,2g
150 / 200 €

16 **Bague «Jarretière»** en or jaune et argent, sertie de diamants tables. Travail d'époque Napoléon III. Tour de doigt : 54. P. Brut : 2,2g.
350 / 400 €

17 **Bague «Jarretière»** en or jaune et argent, sertie d'un diamant taillé en rose et de pierres. Tour de doigt : 50. P. Brut : 2g.
350 / 400 €

18 **Broche «Croissant»** en or jaune et argent, sertie de diamants taillé en rose. Dimensions : 3,4 x 3,6cm. P. Brut : 9,8g.
450 / 500 €

19 **Bague «Jarretière»** en or jaune et argent, sertie d'une ligne de diamants de taille ancienne. Tour de doigt : 50. P. Brut : 1,4g.
450 / 500 €

20 **Broche «Volute»** en or jaune et argent, sertie de diamants de taille ancienne et taillés en rose dont un retenu en pampille. Dimensions : 4,5 x 4cm. P. Brut : 8,5g.
750 / 800 €

21 **Bague** en or jaune et argent à motif d'un double cœur, sertie de citrines de forme surmontées de marcassites. Tour de doigt : 52. P. Brut : 3,3g. (manques)
250 / 300 €

22 **Pendentif «Pagode»** en or jaune et argent, serti de diamants taillés en rose dont certains retenus en pampille. Travail d'époque Napoléon III. P. Brut : 7,2g.
350 / 400 €

23 **Bague** en or jaune, ornée d'une émeraude ovale dans un entourage de diamants taillés en brillant. Tour de doigt : 56. P. Brut : 4,8g.
350 / 400 €

24 **Pendentif** en argent, à décor d'émaux bressan et serti de pierres rouges et vertes. Dimensions : 3 x 2,3cm. P. Brut : 3g. (accident)
150 / 200 €

25 **Bague** en or jaune et argent stylisant un cœur, sertie d'un grenat. Tour de doigt : 45 (anneau cassé). P. Brut : 1,7g.
150 / 200 €

26 **Bouton de col** en vermeil à décor d'émaux bressan serti au centre d'une pierre rouge. Diamètre : 2,5cm. P. Brut : 4g.
150 / 200 €

27 **Bague «Jarretière»** en or jaune et argent, ornée de trois pierres sur paillon. Tour de doigt : 56. P. Brut : 3,8g.
180 / 200 €

28 **Broche «Trembleuse»** en or jaune et argent, ornée de diamants de taille ancienne et de diamants taillés en rose. Dimensions : 6 x 3,5cm. P. Brut : 19,5g.
1 400 / 1 600 €

28bis **Bague «Toi et Moi»** en or jaune et or gris, ornée de diamants de taille ancienne épaulé de diamants taillés en rose. Tour de doigt : 48. P. Brut : 2g.
120/ 150 €

29 **Bracelet «Jonc» ouvert** en bois à décor de godron. Tour de poignet : 15cm.
50 / 70 €

30 **Bracelet «Jonc» ouvert** en corne brune et blanche. Tour de poignet : 19cm.
50 / 80 €

31 **Bracelet «Jonc» ouvrant** en résine transparente orné d'un motif rocaille et métal doré. Tour de poignet : 17cm.
80 / 100 €

23
16
28bis
21
27
19
25
17
18
28
20
15
24
22
26

32
33
34
35
36
37

38

39

32 **Bague «Chevalière»** en or jaune à décor géométrique, sertie d'un diamant de taille ancienne. Tour de doigt : 58. P. Brut : 15,9g.

1 500 / 2 000 €

33 **Bague «Marquise»** en or jaune, ornée de diamants taillés en rose. Tour de doigt : 60. P. Brut : 3,4g.

300 / 500 €

34 **Importante chaîne de montre** en or jaune alternée de motifs de palmettes sertis de rubis facettés, retenant un pendentif porte-souvenir orné de cabochons de grenat. Longueur : 126cm. P. Brut : 44,6g.

1 700 / 1 900 €

35 **Pendentif «Croix»** en or jaune ciselé à décor d'une colombe. Travail régional. Dimensions : 6 x 4,8cm. P. Brut : 7,6g.

300 / 500 €

36 **Bracelet manchette** en or jaune ciselé à décor de fleurs de lys, orné d'un motif central émaillé noir serti de trois perles. Travail d'époque Napoléon III. Tour de poignet : 16cm. P. Brut : 52,4g.

2 200 / 2 500 €

37 **Broche** en or jaune émaillé, sertie de perles de culture retenant trois pampilles se terminant par des perles. Travail de la fin du XIXe siècle. Dimensions : 5,5 x 3,5cm. P. Brut : 11g.

550 / 600 €

38 **Bague** en or jaune ciselé à motif d'un serpent sertie d'un grenat. Tour de doigt : 55. P. Brut : 2,2g.

280 / 300 €

39 **Bague «Fleur»** en or jaune et argent, ornée d'un important diamant taillé en rose dans un entourage de diamants plus petits. Tour de doigt : 49. P. Brut : 5,5g.

950 / 1 000 €

40 **Broche** en or jaune émaillé noir, ornée de demi-perles et soutenant deux pompons. Dimensions : 1,7 x 4,5cm. P. Brut : 7,2g.

350 / 400 €

40

41

41 **Bague « Poisson »** en or jaune finement ciselé, les yeux sertis de rubis. Tour de doigt : 48. P. Brut : 6,4g.

150 / 200 €

42 **Bague** en or jaune, ornée d'un camée sur corail représentant le buste d'une femme. Tour de doigt : 50. P. Brut : 4,7g.

250 / 300 €

43 **Broche** en or jaune, ornée d'une intaille sur cornaline représentant un homme dans un entourage de diamants de tailles ancienne. P. Brut : 11,5g.

650 / 700 €

44 **Bague** en or jaune, ornée d'une intaille sur cornaline représentant le profil d'un homme. Tour de doigt : 52. P. Brut : 4,9g.

380 / 400 €

45 **Chaine** en or filigrané retenant un pendentif en vermeil, ornée d'un camée en agate figurant un Amour musicien dans un entourage rehaussé d'émail et de perles. Dimensions : 6 x 4,5cm. Longueur de la chaine : 12cm. P. Brut : 28,2g.

1 200 / 1 500 €

46 **Bague** en or jaune guilloché, ornée d'une intaille sur cornaline représentant le profil d'un homme. Tour de doigt : 53. P. Brut : 7,2g.

550 / 600 €

47 **Bague** en or jaune, ornée d'un camée sur agate représentant le profil d'une femme. Tour de doigt : 55. P. Brut : 6,8g.

650 / 700 €

48 **Bague** en or jaune, ornée d'un camée sur corail épaulé de quatre diamants de taille 8/8. Anneau cassé. P. Brut : 4,5g.

280 / 300 €

49 **Broche ronde** en or jaune et argent monogrammée, enrichie de diamants taillés en rose et de rubis. Diamètre : 2,8cm. P. Brut : 5,2g. (Manque).

280 / 300 €

50 **Bague** en or jaune (14K), ornée d'un camée sur agate représentant un profil masculin. Tour de doigt : 60. P. Brut : 10g.

550 / 600 €

51 **Broche « Fer à cheval »** en or jaune, sertie de cabochons de corail. Dimensions : 3,5 x 3cm. P. Brut : 5,7g.

300 / 500 €

52 **Bague** en argent, ornée d'une intaille sur cornaline. Tour de doigt : 56. P. Brut : 2,6g.

280 / 300 €

53 **Paire de pendants d'oreilles** en or rose et argent, ornés d'une goutte de corail surmontées de cinq diamants taillés en rose. Longueur : 6cm. P. Brut : 9,2g.

400 / 600 €

54 **Bague** en or jaune ajouré (9K), ornée d'un important camée d'agate rose représentant Héraclès coiffé d'une tête de lion. Tour de doigt : 52. P. Brut : 13,1g.

950 / 1 000 €

55 **Bracelet composé de quatre rangs de perles de corail,** le fermoir en or jaune ciselé orné d'un camée de corail représentant le buste d'une femme. Longueur : 16cm. P. Brut : 24,3g.

200 / 400 €

56 **Bague** en or (9K), ornée d'une intaille sur agate représentant une femme. Tour de doigt : 48. P. Brut : 6,9g.

650 / 700 €

44
46
50
56
42
47
52
48
43
49
45
53
54
51
55

57 **Long sautoir** en or jaune, enrichi d'un coulant orné d'un camée sur agate représentant un putti et d'un pompon en pampille. Travail d'époque Napoléon III. Longueur : 105cm. P. Brut : 61,5g.

2 800 / 3 000 €

58 **Lot de deux bagues** en or jaune, l'une ornée d'une citrine, l'autre d'une pierre jaune. Tour de doigt : 54/55. P. Brut : 13,5g.

280 / 300 €

59 **Broche « Rosace »** en or jaune émaillé à décor ciselé, ornée d'une améthyste taillée à facettes dans un entourage de quatre perles et soutenant trois pampilles en forme de goutte. Dimensions : 6,5 x 3,5cm. P. Brut : 11,4g.

750 / 800 €

60 **Médaillon « Porte-souvenir »** en or jaune (9K) ciselé d'un décor d'un coquillage. P. Brut : 5,1g.

120 / 150 €

61 **Broche « Barette »** en or jaune ciselé, ornée d'un motif central émaillé serti de trois demi-perles. Travail du XIXe siècle. P. Brut : 7,4g.

380 / 400 €

62 **Collier** en or jaune émaillé noir à motif circulaire serti de demi-perles, retenant en pampille des perles et toupies en or. Vers 1900. Longueur : 40cm. P. Brut : 46,6g.

3 500 / 4 000 €

63 **Lot de deux bagues** en or jaune, ornées d'améthystes ovale et rectangulaire. Tour de doigt : 50 et 52 (respectivement). P. Brut : 22,1g.

300 / 500 €

64 **Bague** en or jaune ciselé, ornée de trois diamants de taille ancienne dans un entourage de diamants taillés en rose sur onyx. Tour de doigt : 55. P. Brut : 11,3g.

600 / 800 €

65 **Bague** en platine rectangulaire, ornée d'un pavage de diamants taille ancienne et de diamants de taille 8/8. Tour de doigt : 54. P. Brut : 5,4g.

500 / 600 €

66 **Broche « Barette »** en or jaune finement ciselée de fleurettes et rinceaux, ornée d'un motif central ovale partiellement émaillé noir, serti de perles fines. Travail de la fin du XIXe siècle. Longueur : 3,5cm. P. Brut : 7,3g.

380 / 420 €

67 **Broche ronde** en or jaune et argent, ornée de diamants taillés en rose. Dimensions : 2,5cm. P. Brut : 4,5g.

110 / 130 €

68 **Pendentif « Porte-Souvenir »** en or jaune émaillé bleu à décor géométrique. Dimensions : 2,8 x 2cm. P. Brut : 2,8g. (manque à l'émail).

70 / 100 €

65

66

67

68

69 **Bracelet « Jonc ouvrant »** en or jaune, orné d'une fleur sertie d'un saphir dans un entourage de diamants taillés en rose bordé de saphirs et diamants plus petits. Travail du XIXe siècle. Tour de poignet : 15cm. P. Brut : 16,5g. (égrisure)

600 / 800 €

70 **Bague** en or jaune ciselé de rinceaux, ornée d'une aigue-marine ovale facettée. L'anneau finement ciselé de rinceaux ajourés. Tour de doigt : 52. P. Brut : 6,8g.

250 / 300 €

71 **Bague** en or jaune, ornée d'une micro-mosaïque figurant un oiseau de paradis épaulé de saphirs. P. Brut : 14g.

2 000 / 2 500 €

72 **Pendentif** en métal, à décor pyriforme serti de micro-mosaïque floral et de l'inscription « Roma ». Longueur : 9,5cm.

650 / 680 €

73 **Bague** en or jaune, ornée d'une micro-mosaïque à décor d'oiseau sur une pierre à l'imitation de la pierre de soleil. Tour de doigt : 56. P. Brut : 4,9g

450 / 500 €

74 **Broche pendentif** en or jaune, finement décorée de feuilles de vignes et grappes de raisin, sertie d'une micro-mosaïques à motifs de colombes. Dimensions : 3,8 x 6cm. P. Brut : 16,3g.

850 / 1 000 €

75 **Bague** en or jaune et argent, ornée d'une micro-mosaïque à décor d'un scarabée partiellement émaillé. Tour de doigt : 54. P. Brut : 3,4g.

550 / 600 €

76 **Broche « Barrette »** en or jaune et argent, ornée d'un scarabée en amazonite épaulé de deux diamants taillés en rose dans un entourage émaillé rouge. Longueur : 4,8cm. P. Brut : 5,3g.

350 / 400 €

77 **Bague** en or jaune, ornée d'une micro-mosaïque à décor de colombe et de fleurs sur fond rose. Tour de doigt : 50. P. Brut : 3g.

380 / 400 €

78 **Pendentif** en métal, orné d'une micro mosaïque à décor de la place Saint Pierre à Rome. Dimensions : 3,5 x 2,5cm.

180 / 200 €

79 **Pendentif « Croix »** en argent rehaussée d'émaux bressan et pierres rouges. Dimensions : 3 x 2,5cm. P. Brut : 3g.

180 / 200 €

80 **Bague « Hexagonale »** en or jaune, ornée d'une micro-mosaïque à décor de colombe sur fond bleu. Tour de doigt : 55. P. Brut : 7g.

550 / 600 €

81 **Paire de pendants d'oreilles à pampilles** en or jaune (9K) à décor de micro -mosaïques représentant des fleurs et colombes. Longueur : 6cm. P. Brut : 10,6g.

450 / 500 €

82 **Bracelet « Jonc »** en résine teintée mordoré. Tour de poignet : 19cm.

100 / 150 €

83 **Large bracelet « Jonc »** en résine transparente. Tour de poignet : 20cm.

30 / 50 €

84 **Bracelet « Jonc »** en résine transparente. Tour de poignet : 19cm.

30 / 50 €

71
73
75
77
80
72
78
74
76
81
79

85 **Collier** composé perles de corail à côte de melon alternées de viroles et perles en vermeil. Longueur : 44cm. P. Brut : 182,2g.

500 / 600 €

86 **Broche « Carrosse et son cocher »** en or jaune finement filigrané. Dimensions : 3,5 x 2,5cm. P. 7,7g.

400 / 600 €

87 **BOUCHERON**
Broche « Fleur » en or jaune et platine, les feuilles émaillées bleue, le pistil figuré de diamants taillés en brillant. Signée Boucheron Paris et numérotée. Dimensions : 6,5 x 3cm. P. Brut : 17,7g.

1 500 / 2 000 €

88 **Bague « Chevalière »** en or jaune gravée d'armoiries sous couronné. Tour de doigt : 45. P. Brut : 3,9g

380 / 420 €

89 **Serre-foulard** en or jaune finement ciselé d'un centaure sur un fond ajouré de feuilles de houe. Longueur : 3,5cm. P. Brut : 18,4g.

700 / 900 €

90 **Bague** en or jaune ciselée de fleurettes, ornée d'un diamant de taille hollandaise sur paillon. Travail du XIXe siècle. Tour de doigt : 54. P. Brut : 1,7g.

500 / 600 €

91 **Broche** en or jaune ajouré, ciselée de motifs floraux et rinceaux, serti au centre d'un diamant de taille ancienne. Dimensions : 3 x 3,2cm. P. Brut : 12,2g.

300 / 500 €

92 **Bague** en or jaune, ornée de deux diamants taillés en poire épaulés de deux perles et de diamants taillés en rose. Travail de la fin du XIXe siècle. Tour de doigt : 56. P. Brut : 5,6g.

1 000 / 1 200 €

93 **Important sautoir** en or jaune à maille colonne alterné de perles probablement fines. Longueur : 154cm. P. Brut : 25,6g.

700 / 900 €

86

85

94 **Broche** en or jaune ajourée partiellement émaillé vert, figurant un cœur agrémenté de feuilles de gui. Longueur : 2,7cm. P. Brut : 3,1g

250 / 280 €

95 **Broche « Barrette »** en or jaune, ornée d'une perle dans un entourage ciselé de roses. Longueur : 6,5cm. P. Brut : 2,9cm.

80 / 100 €

96 **Boîte « Vinaigrette »** en or jaune à décor finement ciselé de rinceaux, ornée d'une miniature peinte d'un bouquet de fleurs. Dimensions : 3 x 2,4 x 1,1cm. P. Brut : 23,5g.

900 / 1 000 €

97 **Bague « Chevalière »** en or jaune gravée d'armoiries sous couronne comtale. Tour de doigt : 48. P. Brut : 9,2g.

580 / 600 €

98 **Bracelet souple** en or jaune, composé de maillons ovales formant au centre une rosace ponctuée de diamants en serti clos et de perles de culture. Longueur : 16,5cm. P. Brut : 27,1g.

1 100 / 1 300 €

99 **Bague « Toi et Moi »** en or jaune, sertie de deux diamants de taille ancienne.
Poids des diamants : 0,40 carat chaque environ. Tour de doigt : 51. P. Brut : 4,1g.

1 000 / 1 200 €

100 **Collier composé de perles de bois fossilisé.** Longueur : 60cm.

80 / 100 €

101 **Important collier** de perles de corail gorgone et perles de corail plus petites. Le fermoir en métal doré ornée d'une résine façon corail. Travail Italien. Longueur : 35cm.

150 / 250 €

102 **Important collier** de perles de résine brune en chute.

50 / 100 €

92
88
96
97
91
90
87
99
94
89
98
93
95

103 **Bague «Grappe de raisin»** en or jaune (14K) ornée de rubis facettés. Tour de doigt : 48. P. Brut : 4,2g.

100 / 200 €

104 **Chatelaîne** en or jaune émaillé à décor de trois portraits dans un entourage de fleurs émaillé bleus, soutenant une montre à coq en or jaune signée Jean Batiste BAILLON, le cadran émaillé à chiffres romains et arabes, remontage à clef, la lunette et les aiguilles sertis de pierres du Rhin au dos un portrait peint représentant une femme dans un entourage de fleurettes serti de pierres blanches. Travail Anglais du XIXe siècle. Longueur : 15cm. P. Brut : 68,8g. (manque à l'émail)

1 000 / 1 500 €

105 **Bague** en or jaune émaillé bleu, ornée d'un diamant taillé en rose dans un entourage de diamants plus petits. Tour de doigt : 53. P. Brut : 9,6g.

200 / 300 €

106 **Broche** en or jaune émaillé bleu, ornée de diamants taillés en rose. P. Brut : 16,1g.

800 / 1 000 €

107 **Bague** en or jaune, ornée d'un camée tricouches sur agate représentant une femme en buste. Tour de doigt : 59. P. Brut : 4,7g

480 / 520 €

108 **Bague «Chevalière»** en or jaune (14K), ornée d'une cornaline gravée d'armoiries sous couronne. L'anneau finement ciselé de rinceaux feuillagés. Tour de doigt : 58. P. Brut : 14,6g.

650 / 680 €

109 **Pendentif «Porte-Souvenirs»** en or jaune, orné double face, l'une représentant Louis XVIII, l'autre retenant une mèche de cheveux. Diamètre : 3,1cm. P. Brut : 8,8g.

280 / 300 €

110 **Bague «Chevalière»** en or jaune, ornée d'armoiries sur agate bicolore. Tour de doigt : 50. P. Brut : 5,2g

450 / 500 €

111 **Bague** en or jaune, ornée d'un camée sur agate représentant une femme de profil. Tour de doigt : 52. P. Brut : 5,4g.

650 / 700 €

112 **Broche** en or de trois couleurs ciselées à décor de colombes surmontant une miniature peinte représentant une femme aux cheveux fleuris, dans un entourage émaillé noir et diamants taillés en rose. Dimensions : 6 x 4,5cm. P. Brut : 30g.

1 200 / 1 500 €

113 **Bague** en or jaune, ornée d'une intaille sur jaspe sanguin à motif d'un profil. Tour de doigt : 47. P. Brut : 4,3g

550 / 650 €

114 **Bague** en or jaune, ornée d'une intaille sur agate représentant un homme barbu. Tour de doigt : 59. P. Brut : 11,2g

950 / 1 000 €

115 **Pendentif «Porte-souvenir»** en or jaune émaillé noir dans un entourage torsadé et ciselé. Trace de perle. Longueur : 5cm. P. Brut : 12,9g.

300 / 500 €

116 **Bague** en or jaune (14K), ornée d'une intaille sur jaspe représentant un guerrier à l'antique. Tour de doigt : 58. P. Brut : 5g

750 / 800 €

117 **Bague** en or jaune, ornée d'un camée sur agate représentant un putti. Tour de doigt : 50. P. Brut : 9,4g.

550 / 600 €

118 **Broche** en or jaune et métal, ornée de micromosaïque à décor de fleurs. Dimensions : 2,6 x 2cm. P. Brut : 6,3g. (fêle)

150 / 200 €

119 **Bague «Chevalière»** en or jaune gravée d'armoiries sur agate bicolore. Tour de doigt : 44. P. Brut : 3,3g.

450 / 500 €

120 **Collier composé d'un rang de perles d'onyx** retenant en son centre une perle d'agate plus importante soulignée de feuillages sertis de demi-perles. le fermoir en or jaune. Longueur : 42cm. P. Brut : 37,5g.

700 / 900 €

110
107
113
116
119
111
117
109
120
106
114
105
108
115
118
112

121

121 **Broche «Mouche»** en or jaune (14K), ornée d'un rubis, d'émeraudes et de diamants taillés en brillant. Dimensions : 2 x 2cm. P. Brut : 3g.
100 / 150 €

122 **Bracelet «Tank»** en métal doré à décor de motif géométrique. Longueur : 16cm.
100 / 120 €

123 **Bague** en or jaune et argent à décor d'un panier fleuri, sertie de saphirs et diamants taillés en rose. Tour de doigt : 55. P. Brut : 2,8g.
380 / 400 €

124 **Broche** en or jaune émaillé et ciselé à décor de deux têtes de personnage, ornée de trois perles baroques. Travail d'époque Napoléon III. Dimensions : 5,5 x 3,8cm. P. Brut : 12,9g.
650 / 700 €

125 **Bague** en or jaune, ornée d'une intaille basculante sur cornaline représentant le profil d'un guerrier à l'antique. Tour de doigt : 48. P. Brut : 8,4g.
380 / 400 €

126 **Broche** en or jaune et argent polylobé, ornée de cabochons de turquoises et de demi-perles. Dimensions : 4,5 x 2,5cm. P. Brut : 4,8g.
240 / 280 €

127 **Bague** en or jaune émaillé vert, ornée de demi-perles. Tour de doigt : 49. P. Brut : 4g.
480 / 500 €

128 **Broche** en or jaune et argent, ornée de deux pendeloques à décor de guirlandes serties de cabochon de turquoises et demi-perles. Dimensions : 5 x 3,5cm. P. Brut : 8g.
320 / 350 €

129 **Bague «Serpent»** en or jaune ciselé, la tête ornée d'un diamant taillés en rose. Tour de doigt : 54. P. Brut : 4,1g.
240 / 260 €

130 **Pendentif «Reliquaire double face»** en or jaune (14K) à décor de scène religieuse dans un entourage de cristal de roche. P. Brut : 9,3g.
650 / 700 €

131 **Bague** en or jaune ciselé, ornée de trois diamants de taille ancienne séparés de pierres bleues. Tour de doigt : 59. P. Brut : 5,8g.
380 / 400 €

132 **Bague** en or jaune, ornée d'un camée sur onyx représentant un profil de femme, au dos un monogramme P.E. bordé d'un motif de fleur. Tour de doigt : 54. P. Brut : 4,6g.
380 / 400 €

133 **Broche** en or jaune, ornée d'un camée sur agate stylisant un profil féminin dans un entourage torsadé. Dimensions : 5 x 3,8cm. P. Brut : 27,6g. (l'épingle en métal)
380 / 400 €

134 **Montre «Mystérieuse»** en or jaune, un capot à décor de croisillons serti de cabochons de turquoise dissimulant une montre rectangulaire à cadran doré avec index bâtons peints, mouvement mécanique. Le bracelet composé de deux torsades terminées de pompons sertis de diamants taillés en brillant en serti étoilé. Longueur : 16cm. P. Brut : 117,2g.
5 500 / 6 000 €

135 **Broche pendentif** en or jaune ciselé, ornée d'un camée d'agate représentant le profil d'une femme. Dimensions : 6,5 x 3,5cm. P. Brut : 26,4g.
680 / 700 €

136 **Boite à poudre à décor d'oiseaux** sertis de pierres rouges cabochon et calibrés sur le fermoir. (Miroir à l'intérieur) P. Brut : 214g.
300 / 500 €

137 **Diamant taillé** en brillant sous scellé.
Poids du diamant : 0,61 carat.
Couleur : H Blanc.
Pureté : VVS2.
Avec certificat union des diamantaires.
800 / 1 000 €

122

123

127

131

125

129

132

124

126

130

133

128

135

134

138 **Rare broche «Tigre»** en or jaune émaillé polychrome, les yeux sertis de rubis facettés. Longueur : 7cm. P. Brut : 33,2g.
2 000 / 2 500 €

139 **Bague «Serpent»** en or jaune ciselée, ornée d'un cabochon de grenat, les yeux sertis de rubis. Tour de doigt : 51. P. Brut : 6,6g.
350 / 400 €

140 **Pendentif «Saint Esprit»** en or jaune, serti de pierres de couleurs citrines et d'émail. Dimensions : 7 x 3cm. P. Brut : 8,8g.
380 / 400 €

141 **Bague** en or jaune, ornée d'un cabochon de corail dans un entourage de diamants taillés en brillant. Tour de doigt : 54. P. Brut : 18,3g.
900 / 1 100 €

142 **Chaine** en or jaune. Longueur : 80cm. P. 28,9g.
600 / 800 €

143 **Bague** en or jaune et argent, ornée d'une perle de corail. Style Ethnique. Tour de doigt : 51. P. Brut : 14,6g.
350 / 400 €

144 **Broche** en or jaune, ornée d'un camée sur cornaline représentant le profil d'une femme dans un entourage de perles et d'émail. P. Brut : 15,7g. (manque à l'émail)
480 / 500 €

145 **Broche** en or jaune, ornée d'une intaille sur cornaline. Dimensions : 3 x 2,5cm. P. Brut : 4,8g.
650 / 700 €

146 **Pendentif** en or jaune orné de micro-mosaïque à décor de temple. P. Brut : 3,6g.
250 / 300 €

147 **Bracelet «Tank»** en or jaune, et acier serti de quinze diamants taillés en brillant. Poinçon de Maître : André Vassor. Longueur : 16,8cm. P. Brut : 82,3g.
6 000 / 8 000 €

148 **Pendentif «Cœur»** en argent, orné d'une pierre taillée en cœur surmontée d'un motif de nœud serti de perles. Dimensions : 3 x 1,8cm. P. Brut : 4,8g.
350 / 400 €

149 **Collier** composé de trois rangs de perles de quartz rose facettés. Le fermoir en or gris formant une fleur serti de rubis. Longueur : 40cm. P. Brut : 108g.
300 / 500 €

150 **Important collier composé de perles de bois** en chute alterné de perles plus petites. Le fermoir crochet en bois. Longueur : 75cm.
50 / 100 €

139
141
143
142
146
140
144
147
145
148

151 **Bracelet souple** en or jaune, orné de pierres rouges calibrées, alternées de lignes de diamants taillés en 8/8. Longueur : 17cm. P. Brut : 19,3g.
350 / 400 €

152 **Broche « Rosace »** en argent, à décor de rosace ornée d'émaux bressans, de pierres rouges et vertes. Travail du XIXe siècle. Dimensions : 8 x 4,3cm. P. Brut : 13,2g. (manques)
250 / 350 €

153 **Bague « Chevalière »** en or jaune, ornée d'une intaille sur cornaline à décor d'un casque de guerrier. Tour de doigt : 58. P. Brut : 14,3g.
650 / 700 €

154 **Collier articulé** en argent, orné de sept motifs à décor d'émaux bressan. Longueur : 44cm. P. Brut : 17,7g
350 / 400 €

155 **Bague** en or jaune, ornée d'une micro-mosaïque à motif quadrilobé. Tour de doigt : 54. P. Brut : 4,3g.
450 / 500 €

156 **Pendentif** en or jaune à décor d'une tête de Maure émaillée, la bélière sertie de diamants taillés en brillant. Longueur : 3cm. P. Brut : 2,6g.
280 / 300 €

157 **Bague « Cœur »** en or jaune et argent, ornée d'une pierre rose taillée en cœur dans un entourage de marcassites. Tour de doigt : 54. P. Brut : 5,7g.
280 / 300 €

158 **Broche « Etoile »** en or jaune, sertie d'émaux bressan et d'un diamant taillé en rose sur paillon. Dimensions : 3,5 x 3cm. P. Brut : 10,2g
480 / 500 €

159 **Bague** en or jaune à décor de torsade, ornée d'une intaille sur agate verte représentant le profil d'un guerrier. Tour de doigt : 52. P. Brut : 3,9g.
480 / 500 €

160 **Boucle d'oreille à l'antique** en or jaune à décor d'un ange, ornée d'un grenat cabochon. Fermoir de type dormeuse. Longueur : 2,5cm. P. Brut : 2g.
380 / 400 €

161 **Bague** en or jaune, ornée d'un camée sur agate à motif d'allégorie représentant « Erato » dans un entourage perlé. Travail du XIXe siècle. Tour de doigt : 50. P. Brut : 5,3g.
380 / 400 €

162 **Pendentif** en métal, orné d'un sceau mobile gravé sur deux faces à décor de guerrier à l'antique. Longueur : 3cm.
250 / 300 €

163 **Bague** en or jaune, ornée d'une micro-mosaïque à décor d'un Chrisme. Tour de doigt : 46. P. Brut : 2,1g
450 / 500 €

164 **Pendentif ouvrant** en argent double face à décor d'émaux bressan. P. Brut : 10,5g.
180 / 200 €

165 **Broche rectangulaire** en argent, ornée d'une micro-mosaïque à motifs de deux colombes et de fleurs. Dimensions : 6 x 1,8cm. P. Brut : 19g.
350 / 400 €

166 **CARTIER**
Briquet en métal plaqué or et émail rouge. Signé Cartier.
80 / 100 €

153
157
159
155
163
161
154
152
158
156
160
162
164
165

167

167 **Etui à cigarette** en argent et vermeil repoussé de motif floraux. Travail Art Nouveau. Dimensions : 8 x 6cm. P. 45,2g.

20 / 30 €

168 **Bague « Trèfle »** en or jaune, ornée d'un diamant de taille ancienne, d'un rubis et d'un saphir. Tour de doigt : 55. P. Brut : 2g.

350 / 400 €

169 **Lot composé de deux épingles de cravate** en or jaune, l'une à décor d'un nœud serti d'une perle, l'autre d'un motif circulaire centré d'un diamant taillé en brillant. P. Brut : 3,9g.

200 / 300 €

170 **Bague « Tourbillon »** en or jaune, ornée d'un diamant de taille ancienne dans un entourage de saphirs calibrés. Tour de doigt : 55. P. Brut : 2,3g. (manque)

380 / 400 €

171 **Charmante broche** en or jaune partiellement émaillé vert, à décor de pomme de pins ornée d'une améthyste taillée en poire. Travail d'époque Art Nouveau. Dimensions : 5,5 x 4,5cm. P. Brut : 14,3g.

650 / 700 €

172 **Bague « Solitaire »** en or gris et platine, ornée d'un diamant taillé en brillant épaulé de diamants de taille ancienne plus petits.
Poids du diamant principal : 0,36 carat environ. Tour de doigt : 55. P. Brut : 3,3g.

280 / 320 €

173 **Broche « Trèfle »** en or jaune émaillé vert, ornée d'une perle de culture. Dimensions : 3,5 x 2,8cm. P. Brut : 3,1g.

220 / 250 €

174 **Bague « Dôme »** en or jaune émaillé bleu, rehaussée d'une croix sertie de diamants taillés en rose. Travail du XIXe siècle. Tour de doigt : P. Brut : 1,9g.

280 / 300 €

175 **Lot** composé de deux paires de boutons de manchettes en métal ; l'une ornée de perles d'alexandrite et perles de semence, l'autre de perles bleues.

200 / 300 €

176 **Bague** en or jaune à décor de fleurettes, ornée d'une miniature représentant Saint Antoine de Padoue. Tour de doigt : 52. P. Brut : 2,5g.

350 / 400 €

177 **Bracelet souple** en or jaune, orné de cabochons de jade jadéite. Poinçon néerlandais. Longueur : 18,5g. P. Brut : 18,1g.

600 / 800 €

178 **Bague « Chevalière »** en or jaune (14k) gravée d'armoiries sur agate. Tour de doigt : 48. P. Brut : 4,7g.

380 / 400 €

179 **Bracelet « Jonc »** en or jaune. Fermoir à crochet. Tour de poignet : 15cm. P. Brut : 10,3g.

300 / 500 €

180 **Collier souple composé d'une chute de perle** en résine blanche alternées de perles carrées et rubanées. Longueur : 90cm. Avec signature.

50 / 100 €

181 **Collier** composé d'un rang de perles de verre saphiré, le fermoir en métal. Longueur : 43cm.

150 / 200 €

170
168
172
174
176
178
169
171
173
175
179
177

182

182 **Broche «Rosace»** en or jaune émaillé noir, ornée d'améthystes, de diamants table et de diamants taillés en rose dont trois plus importants soutenus en pampille. Travail d'époque Napoléon III. Dimensions : 8 x 4,5cm. P. Brut : 28g. Avec écrin.

1 300 / 1 500 €

183 **Montre de col** en or jaune partiellement émaillé noir (accident à l'émail). Mouvement mécanique. P. Brut : 32g.

280 / 300 €

184 **ZEPHYR**
Bracelet-montre de dame en or jaune, le cadran dissimulé par un capot à décor ajouré, cadran à chiffres arabes, mouvement à quartz, bracelet articulé en or jaune. Longueur : 17cm. P. Brut : 36,5g.

700 / 900 €

185 **Montre de gousset** en or jaune à sonnerie des quarts et des heures. Boîtier rond, cadran blanc avec index peints de chiffres romains pour les heures et chemin de fer pour les minutes. Trotteuse à 6H. Diamètre : 5cm. Double capot en or jaune. P. Brut : 96,5g.

1 700 / 2 000 €

186 **ROLEX**
«Orchidée» - Bracelet-montre de dame en or jaune, boîtier rond, cadran crème avec index appliqués, mouvement mécanique, bracelet en or jaune tressé. Signé Rolex. Longueur : 16,5cm. P. Brut : 29,4g.

1 200 / 1 500 €

187 **Montre de poche** en or jaune, cadran blanc émaillé blanc à chiffres romains, trotteuse à 6h, mouvement mécanique. P. Brut : 89g.

650 / 700 €

188 **BLANCPAIN par UTI**
Bracelet-montre «Ceinture» en or jaune, cadran doré bordé de diamants taillés en brillant, mouvement mécanique, bracelet souple en or jaune. Signé Blancpain. Longueur : 17,5cm. P. Brut : 40,8g.

1 500 / 2 000 €

189 **Montre de gousset** en or jaune à décor d'un monogramme, sonnant les quarts et les heures. Boîtier rond, cadran blanc avec index peints de chiffres romains pour les heures et chemin de fer pour les minutes. Trotteuse à 6H. Diamètre : 4,3cm. P. Brut : 99,3g.

1 800 / 2 000 €

190 **Montre de poche** en or jaune, cadran gris avec index peints de chiffres romains, mouvement mécanique. On y joint un coulant en or jaune sur cordon noir avec deux fermoirs en or jaune. P. Brut : 73,4g.

650 / 700 €

191 **Lot** en or jaune composé de deux coulants de chaîne de montre, l'un serti de grenats facettés. On y joint une bélière. P. Brut : 5,3g.

130 / 150 €

192 **Collier** composé de quinze rangs de perles de bois dans deux tons. Le fermoir crochet en corne. Longueur : 58cm.

50 / 100 €

187
189
185
183
190
184
188
186

193

193 **Paire de pendants d'oreilles** en or gris, ornés chacun d'une fleur sertie et entourée de diamants taillés en rose. Les motifs soulignés de lignes de saphirs calibrés. Fermoir avec tige. Longueur : 3,5cm. P. Brut : 6,5cm.

1 000 / 1 200 €

194 **Bracelet-montre de dame** en platine, boîtier rond, la lunette et les attaches serties de diamants taillés en brillant et de diamants baguettes. Mouvement mécanique, bracelet articulé en platine serti de diamants de taille 8/8. Longueur : 14,5cm. P. Brut : 30,2g. Avec écrin.

1 200 / 1 500 €

195 **Bague** en platine, ornée d'un diamant de taille ancienne dans un entourage de diamants plus petits. Travail des années 1930.
Poids du diamant principal : 1 carat environ.
Tour de doigt : 56. P. Brut : 8,8g.

1 200 / 1 500 €

196 **Pendentif « Croix »** en platine, serti de diamants taillés en brillant dont un plus important au centre dans un entourage de diamants navette. Longueur du pendentif : 4,5cm. Longueur de la chaîne : 48cm. P. Brut : 17,2g.

2 000 / 2 500 €

197 **Bague « Dôme »** en platine, ornée d'une pierre verte dans un entourage de diamants taillés en rose. Tour de doigt : 54. P. Brut : 5,6g.

380 / 400 €

198 **Paire de boucles d'oreille** en or gris, ornées chacune d'un cabochon de quartz surmontant une plaque de nacre grise, l'attache en col de cygne sertie de diamants taillés en brillant. Longueur : 3cm. P. Brut : 12,7g.

300 / 500 €

199 **Bague** en platine, ornée d'un cabochon d'opale dans un entourage de diamants de taille ancienne. Travail Art Déco. Tour de doigt : 55. P. Brut : 4,6g. (accident)

500 / 600 €

200 **Bracelet souple** en or gris (14K) à décor de rubans tressés, orné d'un motif central à décor de fleurs serties de rubis facettés. Longueur : 7,5cm. P. Brut : 33g.

500 / 800 €

201 **Bague « Art déco »** en or gris, ornée d'une émeraude ovale épaulée de deux diamants de taille ancienne dans un entourage d'émeraudes calibrées et de diamants plus petits. Vers 1925. Tour du doigt : 52. P. Brut : 3,7g.

1 400 / 1 600 €

202 **Bracelet « Jonc ouvrant »** en or gris, ornée d'un cabochon de jade jadéite dans un entourage de diamants de taille ancienne, de diamants taillés en rose et de pierres rouges. Tour de poignet : 18,8cm. P. Brut : 15,1g.

700 / 900 €

203 **Bague or gris, ornée d'un diamant taillé** en brillant dans un double entourage de rubis et de diamants de taille 8/8. Tour de doigt : 54. P. Brut : 6,5g. (égrisure)

350 / 400 €

204 **Bracelet « Jonc ouvrant »** en bois et résine zébrée blanche et noire. Tour de poignet : 20cm.

50 / 100 €

205 **Diamant cognac** sur papier.
Poids du diamant : 0,16 carat.
Avec certificat du IGR (laboratoire international de gemmologie)

90 / 100 €

206 **Sautoir** composé de perles de cristal de roche à décor de tête de bouddha alternées de viroles en cristal retenant un pompon rouge. Longueur : 50cm.

80 / 120 €

194

195
199
201
203
197
196
198
200
202

207 **Lot de deux bagues** en or jaune (14 K), l'une ornée de pierres rouges calibrées et diamants baguettes, l'autre de saphirs calibrés et diamants baguettes. Tour de doigt respectivement : 46 et 51. P. Brut : 7,3 g
200 / 300 €

208 **Paire de clips d'oreilles** en or jaune à décor de feuilles et de stries soulignés de diamants taillés en brillant. Longueur : 2,5cm. P. Brut : 12,9g.
1 200 / 1 500 €

209 **Bracelet « Jonc ouvrant »** en résine transparente, orné d'un motif rocaille en métal doré. Tour de poignet : 17cm.
80 / 100 €

210 **Broche « Nœud »** en or jaune, figurant une étoffe retenue par une ligne de saphirs calibrées retenant trois lignes de saphirs cabochons. Dimensions : 4 x 3,5cm. P. Brut : 20g.
600 / 800 €

211 **Bague « Navette »** en or jaune, le motif serti de diamants taillés en brillant, ceux du centre plus importants. Tour de doigt : 58. P. Brut : 5,6g.
250 / 280 €

212 **Bracelet « Gourmette »** en or jaune orné de quatre citrines ovales. Longueur : 20cm. P. Brut : 28,5g.
1 500 / 1 800 €

213 **Broche pendentif** en or jaune, figurant un motif rayonnant retenant une montre mécanique LODEX, boîtier rond, cadran blanc avec index bâtons appliqués pour les heures, fond acier, mouvement mécanique à réviser. Dimensions : 3,7 x 4,5cm. P. Brut : 19,1g.
400 / 600 €

214 **Bague « Jonc »** en or jaune, composée de deux rubans mouvementés sertis de diamants taillés en brillant. Tour de doigt : 53. P. Brut : 6,5g.
700 / 900 €

215 **Broche « Oiseau »** en or jaune ciselé et amati, l'œil serti d'un diamant taillé en brillant. Dimensions : 5,5 x 5cm. P. Brut : 17,8g.
700 / 900 €

216 **Bague « Chevalière »** en or gravée d'armoiries sous couronne. Tour de doigt : 58. P. 11, 5g.
680 / 720 €

217 **Médaille** en or jaune, ornée d'une pièce turque. Longueur : 3,5cm. P. Brut : 10g.
250 / 300 €

218 **Paire de boutons de manchettes** en or jaune (9K), composé de torsades formant un nœud. P. Brut : 13,9g.
200 / 220 €

219 **Lot** en or jaune, comprenant une bague sertie d'une pièce de 10 Francs Français 1911 et une broche ornée d'une pièce de 20 Francs Français 1909. P. 19,9g.
500 / 700 €

220 **Collier** en or jaune, composé de maillons gourmettes en chute. Longueur : 39cm. P. 63,9g.
1 500 / 2 000 €

221 **Bracelet montre de dame** en or jaune, boîtier rectangulaire, cadran doré, mouvement mécanique, bracelet souple en or jaune. Longueur : 18cm. P. Brut : 32,3g.
650 / 700 €

222 **Broche ovale** en métal, ornée d'une grisaille sur nacre représentant une scène galante. (Ecrin)
280 / 300 €

211
214
213
216
215
219
218
212
217
210

223 VAN CLEEF AND ARPELS
Bracelet souple en or jaune tressé. Vers 1960. Signé VCA, numéroté et poinçon de maître Gay frères. Longueur : 18,5cm. P. Brut : 92,1g.
8 000 / 10 000 €

224 GEORGES LENFANT
Bracelet « Vendôme » en or jaune, composé de maillons chaîne d'ancre tressé. Poinçon de maître Georges Lenfant. Longueur : 22cm. P. Brut : 92,3g.

5 000 / 7 000 €

225 JEAN DESPRES
Bague « Dôme » en or jaune et argent à décor d'une demi-sphère martelée épaulée de motifs circulaires. Poinçon de Maître. Tour de doigt : 54. P. Brut : 20g.

3 000 / 5 000 €

226 **Bracelet souple** en or gris amati, orné d'une chute de deux lignes de diamants taillés en brillant. Poids total des diamants : 2 carats environ. Longueur : 18,5cm. P. Brut : 19,3g.

2 000 / 2 500 €

227 **Bracelet souple** en or jaune tressé mat et poli à décor de dessins géométriques. Longueur : 18,5cm. P. Brut : 78,1g.

1 800 / 2 000 €

228 **MAUBOUSSIN**
Broche en or jaune strié ponctué de diamants taillés en brillant. Signé Mauboussin. Diamètre : 4,2cm. P. Brut : 20,7g.

1 800 / 2 000 €

229 **Paire de boucles d'oreilles « Dormeuses »** en or jaune, ornées de deux diamants demi-taille surmontés de diamants plus petits de taille ancienne. P. Brut : 3,1g. Avec écrin.

3 200 / 3 500 €

230 **Bague «Chevalière»** en or jaune gravée d'armoiries. Tour de doigt : 43. P. 6,4 g

550 / 600 €

231 **MAUBOUSSIN**
Paire de clips d'oreilles en or jaune strié, ponctué de diamants taillés en brillant. Signé Mauboussin. Diamètre : 2,4cm. P. Brut : 18g.

1 000 / 1 200 €

232 **Bracelet «Jonc»** en or jaune partiellement émaillé blanc, noir et bleu, à décor d'une tête de zèbre sertie d'un émeraude cabochon bordé de diamants taillés en brillant. Le corps du bracelet formé d'écailles articulées terminé par un sabot partiellement émaillé. Tour de poignet : 15cm. P. Brut : 79,4g.

5 000 / 6 000 €

230

231

232

233

233 POMELLATO
Bague en or jaune, ornée d'un grenat taillé en pain de sucre. Signée Pomellato. Tour de doigt : 51. P. Brut : 17,4g.
2 000 / 2 500 €

234 CHAUMET
Bracelet « Tennis » en or jaune, orné de rubis ronds facettés alternés de diamants taillés en brillant. Signé Chaumet. Longueur : 17cm. P. Brut : 6,8g.
2 500 / 2 800 €

235 Bague « Tête de Maure » en or rose (9K) et argent, enrichi de saphirs, émeraudes, rubis et diamants. Le corps et la tête figuré de bois noirci. Tour de doigt : 53. P. Brut : 10,5g.
500 / 600 €

236 FRED
Collier souple en or jaune ajouré, composé d'un double rang de motifs carrés sertis de diamants taillés en brillant alterné de quatre rubis ovales facettés. Signé Fred. Longueur : 36cm. P. Brut : 53,9g.
16 000 / 18 000 €

237 Bague « Double Cœur » en or jaune, les motifs ornés de rubis calibrés et de diamants princesses sur une pavage de diamants taillés en brillant. Tour de doigt : 54. P. Brut : 10g.
1 000 / 1 500 €

238 Pendentif « Croix » en or jaune, orné de cinq cabochons de grenats. Dimension : 5,5 x 4,5cm. P. Brut : 24,6g.
1 000 / 1 200 €

239 Bague en or jaune (14K) et platine et ciselé, sertie de trois diamants taillés en brillant. Tour de doigt : 49. P. Brut : 1,6g.
280 / 300 €

240 Bracelet « Ligne » en or jaune, entièrement serti de diamants taillés en brillant. Longueur : 18cm. P. Brut : 14,9g.
1 800 / 2 000 €

241 Bague « Toi et Moi » en or deux couleurs, à décor de deux losanges affrontés, l'un serti de deux saphirs et l'autre de deux diamants de taille troïdia. Tour de doigt : 56. P. Brut : 5,3g.
800 / 1 000 €

242 Alliance en or gris, entièrement sertie de diamants taillés en brillant. Tour de doigt : 53. P. Brut : 3,7g.
500 / 700 €

243 Lot composé d'une broche, d'un médaillon et d'un pendentif porte souvenir en métal et or jaune, la broche ornée d'une miniature représentant un gentilhomme, le médaillon orné d'une photographie en métal, et le pendentif en métal et or jaune ciselé d'une fleur.
20 / 30 €

244 Collier composé d'un rang de perles de turquoises alternées de perles de culture baroques. Longueur : 84cm.
100 / 150 €

245 Sautoir composé de perles de corail en chute, le fermoir en argent. Longueur : 110cm.
300 / 500 €

234

235

237

238

236

239

242

241

240

246

247

248

249

246 **Longue chaîne et pendentif** en or jaune, orné de cabochons de corail formant une rosace soutenant trois gouttes de corail en pampille. Longueur : 5,5 x 3cm. P. Brut : 27,6g.

500 / 600 €

247 **Bague « Asymétrique »** or de deux couleurs, sertie de diamants de taille 8/8 et de rubis calibrés. Vers 1940. Tour de doigt : 50. P. Brut : 10,1g.

600 / 800 €

248 **Bague « Chevalière »** en or jaune gravée d'armoiries à décor de cinq étoiles surmontées d'une couronne comtale. Tour de doigt : 46. P. Brut : 5,8g. (anneau ouvert)

450 / 500 €

249 **Bague « à livre ouvert » stylisée** en or jaune ajouré, ornée d'une ligne de diamants de taille ancienne. Tour de doigt : 54. P. Brut : 15,2g.

800 / 1 000 €

250

250 **Bague « Chevalière »** en or jaune, gravée d'armoiries à décor de trois trèfles sur azur. Tour de doigt : 46. P. Brut : 5,8g.

450 / 500 €

251 **Deux paires de pendants d'oreille** en or jaune retenant des gouttes de corail. P. Brut : 10,8g.

180 / 200 €

251

252 **Bague «Jonc»** en or jaune, ornée de sept diamants taillés en rose. Tour de doigt : 51. P. Brut : 8,9g.

500 / 600 €

253 **Bague «Tank»** en or jaune à décor de rouleaux, ornée de diamants de taille ancienne et de diamants de taille 8/8. Vers 1940. Tour de doigt : 51. P. Brut : 13,3g.

600 / 800 €

252

253

254

254 **Clip de revers** composé de fils d'or retenu par un citrine ronde facettée et ponctuée de diamants plus petits. Dimensions : 5,5 x 4cm. P. Brut : 23,6g.

600 / 800 €

255 **ROLEX**
«Précision» - Montre mystérieuse en or jaune à décor de godron, le cadran dissimulé par un capot en or godronné. Boîtier rectangulaire, cadran rose, avec index bâtons et points appliqués pour les heures. Mouvement mécanique (en l'état). Cadran signé Rolex. Longueur : 17cm. P. Brut : 96,9g.

4 500 / 5 000 €

256 **Bague «Tank»** en or jaune et platine, ornée de cinq diamants de taille ancienne et de pierres rouges calibrées. Vers 1940. Tour de doigt : 45. P. Brut : 12,4g.

1 500 / 2 000 €

255

256

257

257 **Paire de créoles** en or gris, à décor de cœur mouvementé. Longueur : 4,5cm. P. Brut : 11,8g.
400 / 600 €

258 **DE GRISOGONO**
Bracelet «Jonc» en or gris, composé de dix lignes pavées de diamants taillés en brillant disposés en quinconces formant un motif bombé. Signé de Grisogono et numéroté. Il est accompagné d'un certificat de la maison De Grisogono. Tour de poignet : 17cm. P. Brut : 133g.
60 000 / 62 000 €

259 **Bague** en or gris, ornée d'un motif de spirale pavé de diamants taillés en brillant retenant une perle de culture. Diamètre de la perle : 13,2mm. Tour de doigt : 56. P. Brut : 15,1g.
2 000 / 2 500 €

260 **Paire de pendants d'oreilles** en or gris, ornés chacun d'une goutte entièrement sertie de saphirs taillés en briolette surmontés de diamants taillés en brillant. Longueur : 4,5cm. P. Brut : 17,6g.
5 000 / 6 000 €

261 **Bague «Marquise»** en or gris, ornée d'un saphir ovale dans un entourage de diamants baguettes et diamants taillés en brillant.
Poids du saphir : 4 carats environ.
Tour de doigt : 57. P. Brut : 8,7g.
2 200 / 2 500 €

262 **Collier «Négligé»** en or gris, composé de deux lignes de diamants taillés en brillant en sertie clos. Longueur : 41cm. P. Brut : 46,8g.
2 800 / 3 000 €

263 **Bague** en or gris, ornée d'une aigue-marine rectangulaire à pans coupés taillés à degrés dans un entourage de diamants taillés en brillant.
Poids de l'aigue-marine : 3 carats environ.
Tour de doigt : 53. P. Brut : 7,8g.
1 100 / 1 300 €

264 **Paire de boucles d'oreilles «Fleur»** en or gris, entièrement pavées de diamants taillés en brillant dont un plus important au centre. Fermoir avec tige et papillon. Longueur : 2,6cm. P. Brut : 8,5g.
2 000 / 2 500 €

265 **Collier de perles de culture** en chute, le fermoir mousqueton en argent. Diamètre des perles : 11,6 à 15,4mm. Longueur : 47cm.
800 / 1 000 €

266 **Collier** en chute de perles de malachite alternées de perles de verre, le fermoir en argent. Longueur : 68cm.
80 / 120 €

267 **Broche** en or jaune ciselé de torsades et rinceaux, ornée d'une micro-mosaïque figurant le Panthéon. Travail du XIXe siècle. Dimensions : 5 x 4cm. P. Brut : 17,6g.
450 / 500 €

259
263
262
260
261
264
258

268 **Important bracelet «Tank» articulé,** composé de maillons concaves et convexes alternés. Longueur : 19cm. P. Brut : 116,8g.

4 800 / 5 000 €

269 **Pendentif «Ourson»** en or jaune matifié tenant dans ses bras une perle peinte à l'imitation du lapis-lazuli. Dimensions : 3 x 2cm. P. Brut : 4,8g.

150 / 200 €

270 **Bague** en or jaune, ornée de cinq saphirs alternés de diamants taillés en brillant. Tour de doigt : 54. P. Brut : 4,8g.

280 / 300 €

271 **CARTIER**
Alliance en or jaune. Signée Cartier et numérotée. Tour de doigt : 52. P. Brut : 10,2g.

700 / 900 €

272 **Bague** en or jaune et platine à décor de godrons, ornée d'un diamant de taille ancienne épaulé de diamants de taille 8/8. Vers 1940. Tour de doigt : 54. P. Brut : 14,1g.

600 / 800 €

273 **Pendentif** en or jaune, orné d'une citrine, de quartz jaune et fumé dans des entourages de diamants taillés en brillant. Longueur : 4cm. Il est accompagné de sa chaîne en or jaune. Longueur : 44cm. P. Brut : 8,7g.

650 / 700 €

274 **Broche «Nœud»** en or jaune, ornée de diamants taillés en brillant, de deux saphirs, et d'une perle de culture. Dimensions : 8 X 5cm. P. Brut : 18,5g.

760 / 780 €

275 **Pendentif «Tortue»** en or jaune (14K) émaillé noir, ornée de pierres blanches et émail phosphorescent. Dimensions : 1,8 x 3,5cm. P. Brut : 9,3g.

400 / 500 €

276 **Paire de boucles d'oreilles «Epis»** en or jaune, ornée de deux saphirs bordés de diamants taillés en brillant et d'une perle de culture. P. Brut : 7,6g.

380 / 400 €

277 **CARTIER**
Pince-foulard en or de trois couleurs, orné d'une ligne de diamants taillés en brillant. Signé Cartier. Longueur : 6cm. P. Brut : 11,4g.

500 / 600 €

270
272
273
271
274
275
276
277

278

278 PIAGET
Clip de revers en or gris, à décor mouvementé entièrement serti de diamants taillés en navette. Vers 1970. Dimensions : 3 x 3,8cm. P. Brut : 11,8g.
3 000 / 3 200 €

279 Bague en or gris et platine, ornée d'un saphir ovale dans un double entourage de diamants taillés en brillant. Tour de doigt : 58. P. Brut : 4,8g.
2 500 / 3 000 €

280 Paire de boucles d'oreilles « Ruban » en or gris, entièrement serties de diamants taillés en brillant et de diamants baguettes. Fermoir avec tige et raquette de sécurité. Longueur : 2,5cm. P. Brut : 14,7g.
1 200 / 1 500 €

281 Bague en platine et or gris, ornée d'une émeraude rectangulaire à pans coupés taillés à degrés dans un double entourage de diamants taillés en brillant.
Poids de l'émeraude : 4,60 carats environ.
Tour de doigt : 52. P. Brut : 9,6g. (égrisure)
2 400 / 2 800 €

282 Broche « Fleur » en or gris, ornée d'une émeraude de taille coussin dans un entourage de pétales mouvementés pavés de diamants taillés en brillant. Diamètre : 6cm. P. Brut : 24,1g.
2 500 / 3 500 €

283 Bague en or gris, ornée d'un saphir taillé en cœur dans un entourage de diamants taillés en brillant. Tour de doigt : 52. P. Brut : 4,4g.
Poids du saphir : 3,39 carats.
Il est accompagné d'un certificat du G.I.A (laboratoire américain de gemmologie) attestant sans modification thermique.
2 000 / 2 500 €

284 Collier en or jaune, orné de onze émeraudes taillées à facettes. Longueur : 44cm. P. Brut : 4,5g.
500 / 600 €

285 Bague « Solitaire » en or gris, ornée d'un diamant taillé en brillant. Tour de doigt : 60. P. Brut : 2,5g.
Poids du diamant : 1 carat.
Couleur : G. Blanc extra.
Pureté : VS2.
Il est accompagné d'un certificat du G.I.A (laboratoire américain de gemmologie).
3 000 / 3 500 €

286 Importante paire de boucles d'oreilles « Créole » en or gris, serties de diamants baguettes épaulés de diamants taillés en brillant. Poids total des diamants : 19 carats environ. Longueur : 3,2cm. P. Brut : 39g.
11 000 / 13 000 €

287 Bague « Solitaire » en or gris, ornée d'un diamant de taille hexagonal. Tour de doigt : 51.
Poids du diamant : 1,02 carats.
Couleur : K.
Pureté : SI1.
1 800 / 2 000 €

288 Bague « Dôme » en platine, ornée d'une émeraude rectangulaire à pans coupés taillées à degrés dans un entourage ajouré serti de diamants de taille ancienne. Tour de doigt : 53. Travail des années 1950. Tour de doigt : 52. P. Brut : 19,9g.
3 000 / 4 000 €

289 Importante broche en vermeil, ornée d'émaux bressan et pierres de couleurs. Dimensions : 10 x 8,5cm. P. Brut : 35g.
350 / 400 €

290 Bague en or jaune, ornée d'une intaille sur agate stylisant un profil. Tour de doigt : 58. P. Brut : 3,6g.
450 / 500 €

291 Broche en or jaune, ornée d'une micromosaïque à décor de ruines et monuments romains. Dimensions : 3 x 2,5cm. P. Brut : 8,1g.
350 / 400 €

281
279
283
285
282
287
280
286
288
284

292 OMEGA
« Speedmaster Apollo XVII » Edition limitée, vers 2015 - Montre chronographe bracelet en acier. Boîtier rond. Fond vissé. Lunette bakélite avec échelle tachymétrique. Cadran bleu avec 3 compteurs pour heures et minutes du chronographe et les secondes. Mouvement mécanique. Bracelet acier avec boucle déployante en acier signée. Cadran, boîtier et mouvement signés. Diamètre : 42mm. Avec son écrin et ses papiers d'origine

5 000 / 7 000 €

293 JAEGER LECOULTRE
Montre de poignet d'homme en or jaune, boîtier rectangulaire, cadran doré avec index bâtons peints pour les heures. Mouvement mécanique. Bracelet de cuir noir verni avec boucle ardillon rapportée en métal. Dimensions : 24 x 29mm. P. Brut : 27,2g. (cadran piqué)

600 / 800 €

294 ZENITH
« El Primero » - Montre chronomètre en acier, boîtier rond, cadran blanc à trois compteurs avec phases de lune, jour date et mois par guichet. Bracelet de cuir noir avec boucle ardillon en métal rapportée. Signée Zenith. Avec écrin et certificat.

2 700 / 3 000 €

295 LALIQUE
Montre de poignet en acier, boîtier carré entouré de nymphes ciselées en ronde bosse, cadran nacré avec index diamants appliqués. Bracelet de cuir gris avec boucle ardillon. Avec écrin, papier et deux bracelets supplémentaires, l'un rose nacré, l'autre bleu.

300 / 500 €

296 LIP
« Chronomètre » - Montre en or jaune à anse stylisée, boîtier carré, cadran argenté avec index bâtons et chiffres arabes appliqués pour les heures, aiguilles glaives, seconde à 6h. Mouvement mécanique. Diamètre : 10,8mm. Bracelet de cuir noir avec boucle ardillon en métal rapporté. P. Brut : 36,6g.

400 / 600 €

297 ROLEX
« Oyster Perpetual Date Just », ref 10952 - Bracelet-montre en or rose et acier, cadran rond 31mm, fond champagne, index appliqués luminescents, date à 3h, mouvement automatique, bracelet oyster en or rose et acier avec boucle déployante en acier. Signé Rolex. Avec écrin.

5 500 / 6 000 €

292

298 CORUM
Montre de poignet en or jaune, boîtier coussin serti de diamants taillés en brillant, cadran en lapis lazuli, aiguilles glaives. Mouvement mécanique avec remontoir saphir pain de sucre. Bracelet de cuir noir avec boucle ardillon en métal doré. Diamètre : 24mm. P. Brut : 21g.

700 / 900 €

299 OMEGA
« Deville » - Montre de poignet en acier et acier doré, boîtier coussin, cadran doré avec index bâtons appliqués pour les heures. Mouvement mécanique. Bracelet de cuir avec boucle ardillon en métal rapporté. Dimension : 31mm.

200 / 400 €

300 BULOVA
Montre de poignet en plaqué or jaune (14K), boîtier rectangulaire, les cornes en forme de clou, cadran or, chiffres arabes, trotteuse à 6h, mouvement mécanique, bracelet de cuir rose avec boucle ardillon en métal doré. Signée Bulova.

180 / 200 €

301 PIAGET
Montre de dame en or jaune, boîtier carré, cadran doré avec index peint de chiffres romains pour les heures. Mouvement mécanique. Bracelet Piaget. Boucle ardillon en or jaune signée VCA. Fond signé Piaget. P. Brut : 20g.

700 / 900 €

302 BOUCHERON
Montre de dame en or jaune, boîtier carré, cadran doré, mouvement mécanique (en l'état). Bracelet de cuir marron (en l'état). Dimensions : 20mm. P. Brut : 18,3g.

400 / 600 €

293
294
295
296
297
298
299
300
301
302

303

304

303 **Atelier PERY & FILS**
Bague « Canards » en or jaune, à décor de deux têtes de canards affrontées, sculptées et festonnées en corail rose, les becs, les yeux et le cou sertis de diamants taillés en brillant et d'émeraudes. Tour de doigt : 45. P. Brut : 10g.
2 000 / 2 500 €

304 **Bague « Chevalière »** en or jaune, ornée d'une plaque de pierre de soleil bleue retenant un diamant taillé en brillant mobile, dans un entourage de diamants plus petits. Tour de doigt : 48. P. Brut : 7,3g.
280 / 300 €

305 **Broche « Barette »** en or jaune, sertie de rubis calibrés et diamants taillés en rose. Longueur : 5cm. P. Brut : 3,4g.
100 / 150 €

305

306 **Collier** en or jaune tressé, le motif central serti d'un arc-en-ciel de pierres fines, telles que améthystes, tourmalines roses, citrines et tourmalines vertes. Longueur : 41cm. P. Brut : 15,5g.
250 / 300 €

307 **Bague « Dauphin »** en or jaune (14K) ciselé et partiellement émaillé. Tour de doigt : 49. P. Brut : 3,8g.
80 / 100 €

308 **LALIQUE**
Bague en métal doré, sertie d'un verre sculpté représentant un visage de femme dans un entourage de chimères. Tour de doigt : 49.
50 / 90 €

309 **Pendentif** en or jaune (14K), ornée d'une soufflure de perle soulignée d'une ligne d'or ponctuée de diamants taillés en brillant et d'une pierre rouge. Longueur : 5cm. P. Brut : 17,3g.
120 / 150 €

310 **Paire de pendants d'oreilles** en or jaune, ornés d'une chute de pierres fines en arc-en-ciel. Longueur : 6cm. P. Brut : 9,1g.
1 400 / 1 600 €

311 **Bague** en or jaune, sertie d'émeraudes navettes séparées de lignes de diamants de taille 8/8. Tour de doigt : 57. P. Brut : 4,7g.
480 / 500 €

312 **Bague** en or jaune (14K), ornée de rubis calibrés serti de diamants taillés en 8/8. Tour de doigt : 45. P. Brut : 2g.
50 / 100 €

313 **Bague « Jonc »** en or jaune, ornée d'un diamant de taille ancienne épaulé de deux saphirs ronds facettés. Tour de doigt : 58. P. Brut : 5,2g.
250 / 300 €

307
308
306
309
310
312
311
313

314

315

316

317

314 **Sautoir** en or rose, orné de dix motifs fleurs, certains sertis de diamants taillés en brillant. Longueur : 94cm. P. Brut : 17,5g.

1 100 / 1 300 €

315 **Importante bague « Dôme »** en or rose, composée de cinq rubans pavés de diamants taillés en brillant de couleur blanc et cognac alternés. Tour de doigt : 55. P. Brut : 20,4g.

4 000 / 6 000 €

316 **HULCHI BELLUNI**
Bague « Jonc » en or rose ouverte, à décor ajouré et sertie d'un diamant taillé en brillant. Signée Hulchi Belluni. Tour de doigt : 53. P. Brut : 10,7g.

600 / 800 €

317 **Paire de pendants d'oreilles** en or jaune, ornés d'un cabochon de corail peau d'ange dans un entourage de diamants taillés en brillent retenant une goutte de corail peau d'ange. Longueur : 6cm. P. Brut : 17,3 g

850 / 1 000 €

318 **CARTIER**
Alliance en or jaune composée de sections, l'une sertie de diamants taillés en brillant. Signée Cartier et numérotée. Tour de doigt : 51. P. Brut : 4,1g.

750 / 800 €

319 **BACHET**
Alliance en or rose, ornée d'une ligne de diamants taillés en brillant en serti rail. Signée Bachet. Tour de doigt : 51. P. Brut : 4,3g.

200 / 300 €

318

319

320 **Bague «Toi & Moi»** en or de deux couleurs, ornée d'une fleur et d'un papillon pavés de diamants taillés en brillant dont six plus importants en serti griffe. Tour de doigt : 54. P. Brut : 8,8g.

1 500 / 2 000 €

320

321

321 **BULGARI**
«Tondo» - Pendentif en or jaune et acier ornée d'une plaque de nacre. Signé Bulgari - Bulgari. Longueur : 4,8cm. P. Brut : 18,2g.

700 / 900 €

322 **Broche** en or jaune (14K), ornée d'un coquillage serti de perles de culture et de motif en or. Dimensions : 3,5 x 2,5cm. P. Brut : 11,4g.

300 / 500 €

322

323

323 **Bague «Jonc»** en or gris, ornée d'émeraudes rondes facettées sertie en or noirci, soulignées d'une ligne sinuante figurée de diamants taillés en brillant. Tour de doigt : 53. P. Brut : 5,1g.
550 / 600 €

324 **SEAMAN SHEPPS**
Collier articulé, composé de perles de cristal de roche ciselées de vaguelettes alternées de viroles d'onyx et de lignes de diamants taillés en brillant. Le fermoir à cliquet en or gris dissimulé dans une perle. Longueur : 46,5cm. P. Brut : 141,4g.
3 200 / 3 500 €

325 **Bague «Toi et Moi»** en or gris, ornée de deux diamants taillés en brillant dans un entourage de diamants plus petits. Tour de doigt : 58. P. Brut : 11g.
5 000 / 8 000 €

326 **Chaine et pendentif** en or gris, le motif orné d'une ligne en chute de diamants taillés en brillant terminé par une perle de culture des Mers du Sud. Longueur : 1,2cm. P. Brut : 8,4g.
1 100 / 1 300 €

327 **SCHAFFRATH**
Paire de pendants d'oreilles en or gris, orné d'un diamant mobile retenu par un fil d'or. Longueur : 4,5cm. P. Brut : 2,6g.
1 200 / 1 500 €

328 **Bague** en or gris, composée d'anneaux l'un pavé de diamants taillés en brillant. Tour de doigt : 53. P. Brut : 11,1g.
550 / 580 €

329 **Bracelet «Ligne»** en or gris, entièrement serti de diamants taillés en brillant. Poids total des diamants : 0,70 carat. Longueur : 18cm. P. Brut : 5,9g.
1 100 / 1 300 €

330 **CHAUMET**
«Lien» - Pendentif «Cœur» en or gris retenu par des liens croisés sur un cordon de soie noir. Longueur : 2cm. P. Brut : 9,5g.
430 / 450 €

331 **Bague** en or gris, ornée d'une perle de culture soulignée et épaulée de diamants taillés en brillant. Diamètre de la perle : 13,5mm. Tour de doigt : 51. P. Brut : 6,5g.
650 / 700 €

332 **Paire de puces d'oreilles «Fleur»** en or gris, ornées de diamants taillés en brillant. P. Brut : 1g.
280 / 320 €

333 **Paire de boutons de manchettes** en or gris, ornées de perles d'onyx serti de diamants taillés en brillant. P. Brut : 5,8g.
240 / 260 €

334 **LERY**
Montre de dame en or gris, boîtier ovale entouré de diamants taillés en brillant, cadran argenté avec index bâtons appliqués pour les heures. Mouvement mécanique. Bracelet paillon en or gris. Longueur : 15,5cm. Dimensions cadran : 1,9 x 1,6cm. P. Brut : 35,9g.
600 / 800 €

335 **Broche** en or jaune, ornée d'un camée coquille représentant une scène mythologique dans un entourage polylobé de demi-perles et de lapis-lazuli. Dimensions : 4,5 x 3,5cm. P. Brut : 17,2g.
300 / 400 €

336 **Bague** en or jaune, ornée d'une intaille sur cornaline à motif de profil d'homme. Tour de doigt : 56. P. Brut : 8,7g.
650 / 700 €

337 **Pendentif «Croix»** en métal à décor d'émaux bressans et serti de pierres rouges et vertes. Travail du XIXe siècle. Dimensions : 6 x 4,5cm.
250 / 300 €

326
330
325
327
331
329
328
334
324
333
332

338

338 BULGARI BULGARI
Paire de boutons de manchettes en or jaune godronné. Signés Bulgari. P. 14,5g.
1 000 / 1 200 €

339 Broche « Feuillage » en or jaune ciselé, certains épis retenus par une chute de diamants taillés en 8/8. Elle est agrémentée de plaques de pierre de lune de forme ronde, ovales et poire celle du centre ornée d'un diamant taillé en brillant. Dimensions : 7,2 x 6,8cm. P. Brut : 35,1g.
2 000 / 2 200 €

340 Bague « Bouquet » en métal doré, ornée de pierres facettées. Tour de doigt : 49. P. Brut : 18,3g.
60 / 80 €

341 Paire de boucles d'oreilles en or jaune godronné, serties d'une ligne de rubis calibrés épaulés de pavages de diamants taillés en brillant. Longueur : 2cm. P. Brut : 11,2g.
780 / 800 €

342 Bague « Chevalière » en or jaune, gravée d'armoiries sous heaume de chevalier. Tour de doigt : 61. P. 8,9g
500 / 700 €

343 Bague « Fleur » en or jaune, sertie d'un diamant ovale facetté dans un entourage de diamants taillés en brillant. L'anneau serti de diamants plus petits alternés de rubis calibrés. Tour de doigt : 51. P. Brut : 8,3g.
1 000 / 1 200 €

344 BOUCHERON
Bague en or jaune, ornée d'un diamant couleur cognac épaulé de diamants baguettes. L'anneau partiellement serti de diamants baguettes. Signée Boucheron. Tour de doigt : 51. P. Brut : 6g.
3 000 / 5 000 €

339

340

341

345 BOUCHERON
Collier en or jaune, retenant un motif central figurant un diadème serti de diamants de taille ancienne mobiles, rubis et lignes de diamants taillés en brillant. Le collier composé de maillons torsadés. Signé Boucheron. Longueur : 38cm. P. Brut : 19,3g.
7 000 / 9 000 €

346 Bague en or jaune, sertie de rubis taillés en poire et rubis de forme navette soulignés d'une ligne serpentant sertie de diamants taillés en brillant. Tour de doigt : 52. P. Brut : 5,5g.
550 / 600 €

347 Pendentif « Pinocchio » en or jaune articulé, formant un pantin. Longueur : 6cm. P. 17,7g.
700 / 900 €

348 Paire de pendants d'oreilles en or gris et or jaune, à décor d'une rosace sertie de diamants de taille ancienne retenu par une ligne de diamants. Longueur : 2,4cm. P. Brut : 4,4g.
440 / 480 €

349 VAN CLEEF AND ARPELS
Bracelet « Jonc » en or jaune, à décor de croisillons serti de plaque de nacre de forme géométrique alternées de diamants taillés en brillant. Tour de poignet : 16cm. Signé VCA, numéroté et daté 87. P. Brut : 33,6g.
3 000 / 3 200 €

350 **Collier semi-articulé** en or gris à décor d'entrelacs partiellement pavés de diamants taillés en brillant. Longueur : 35cm. P. Brut : 60,9g.

450 / 500 €

351 **FRED**
Bague en or gris à décor d'une vague, la tranche sertie de diamants taillés en brillant. Signée Fred Paris et numérotée. Tour de doigt : 53. P. Brut : 22,8g.

100 / 1 500 €

352 **Demi-alliance** en or gris, ornée de cinq diamants taillés en brillant. Poids total des diamants : 1 carat. Tour de doigt : 55. P. Brut : 4g.

850 / 1 000 €

353 **Pendentif oblong** en or gris entièrement pavé de diamants taillés en brillant. Il est accompagné de sa double chaîne en or gris à longueur ajustable. Longueur pendentif : 3,5cm. P. Brut : 7g.

480 / 500 €

354 **CARTIER**
« Nouvelle vague » - Bracelet souple en or gris ajouré à décor de motifs hexagonaux sertis de diamants taillés en brillant. Signé Cartier et numéroté. Longueur : 17cm. P. Brut : 64,4g.

18 000 / 20 000 €

355 **BOUCHERON**
« Mûre » - Paire de boucles d'oreilles en or gris, ornées de perles de culture retenant des chainettes à mailles colonne. Signées Boucheron. Longueur : 4cm. P. Brut : 8,4g.

700 / 900 €

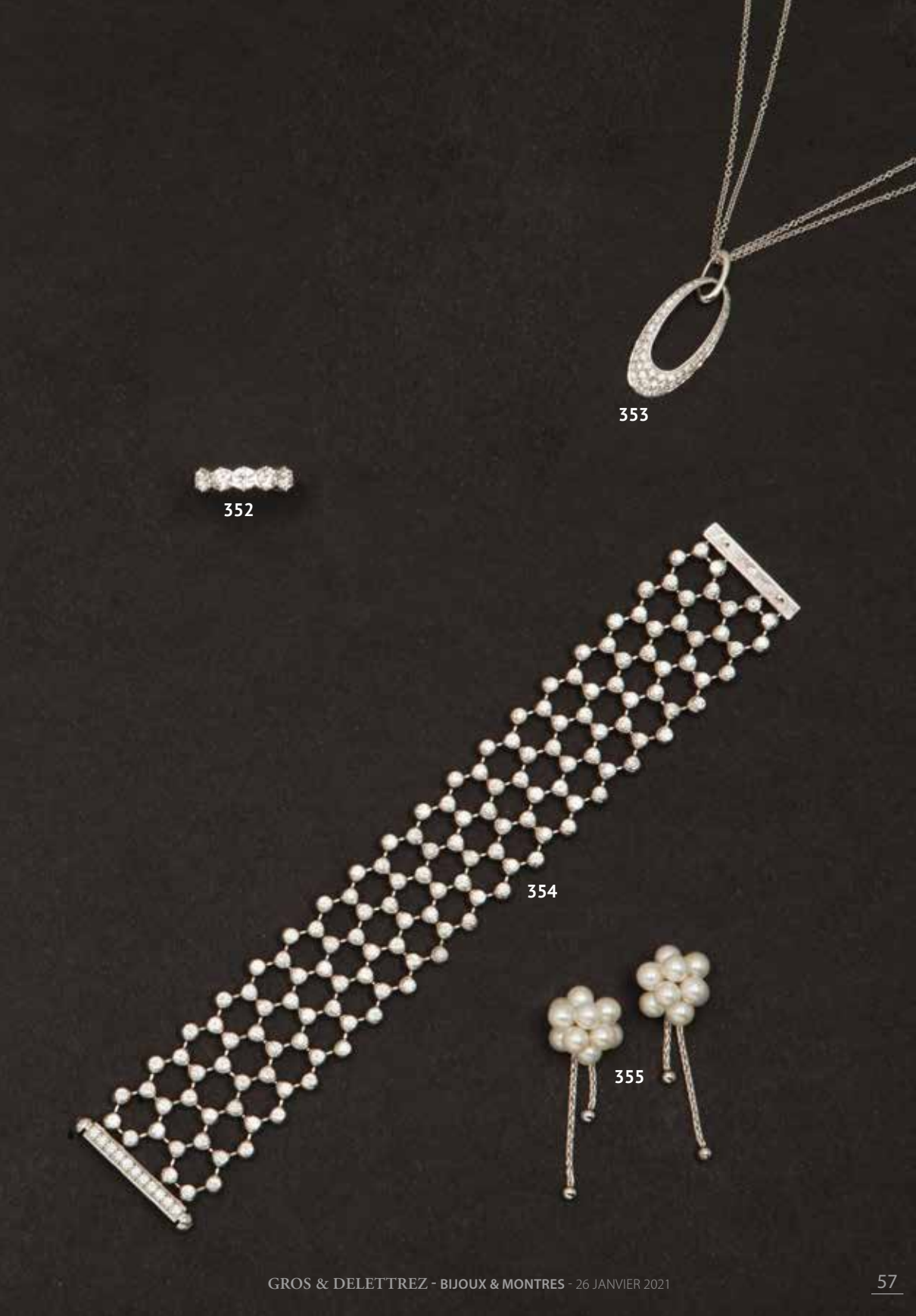
353
352
354
355

356

357

358

359

360

356 **Bague** en or jaune, ornée de trois plaques d'onyx séparées de pavages de diamants taillés en brillant. Tour de doigt : 53/54. Porte un numéro. P. Brut : 7,1g.

550 / 600 €

357 **CARTIER**
« Trinity » - Bague en or de trois couleurs, composée de trois anneaux. Signée Cartier. Tour de doigt : 44. P. 4,6g.

200 / 300 €

358 **Bague** en or jaune, ornée d'une citrine ovale épaulée de diamants taillés en brillant. Tour de doigt : 54. P. Brut : 6,8g.

450 / 500 €

359 **Paire de clips d'oreilles** en or jaune et or gris à motif de feuillages pavés de diamants de taille 8/8. Dimensions : 3 x 2,4cm. P. Brut : 26,9g.

1 500 / 2 000 €

360 **Chaine sautoir** en or jaune (14K), ornée de 31 diamants taillés en brillant en serti clos. Longueur : 95cm. P. Brut : 7,9g.

1 400 / 1 600 €

361

362

363

361 BOUCHERON
Broche « Abeille » en or jaune partiellement émaillée rouge et noir, les ailes pavées de diamants de taille 8/8, les yeux sertis de grenats taillés en pain de sucre. Signée Boucheron et numérotée. Dimensions : 2,5 x 2,2cm. (égrisure).
1 000 / 1 200 €

362 Broche « Volutes » en or jaune strié et godronné à décor de rubans entrelacés soulignés d'une couronne sertie de diamants taillés en 8/8. Dimensions : 5,2 x 7,5cm. P. Brut : 37,5g.
1 200 / 1 500 €

363 Bague « Solitaire » en or jaune, ornée d'un diamant taillé en brillant. Tour de doigt : 50. P. Brut : 2,5g.
Poids du diamant : 2,13 carats.
Couleur : F. blanc extra +.
Pureté : VS2.
Avec rapport du LFG (laboratoire français de gemmologie).
7 000 / 9 000 €

364

365

366

367

364 **Bague « Fleur »** en platine, ornée d'un saphir ovale facetté dans un entourage de diamants taillés en brillant.
Poids du saphir : 1,80 carats.
Tour du doigt : 50. P. Brut : 10g.

1 100 / 1 300 €

365 **Bague « Duchesse »** en or gris, sertie d'un diamant taillé en brillant épaulé de lignes de diamants baguettes.
Poids du diamant principal : 1 carat environ.
Tour de doigt : 57. P. Brut : 3,8g.

3 400 / 3 600 €

368

366 **Collier à transformation** en or gris à motif de fleurs, le pistil figuré par des saphirs ovales facettés dans un entourage de diamants navettes et diamants taillés en brillant. La chaîne sertie de diamants alternés de saphirs navettes. Il se décompose en deux bracelets. Longueur collier : 41,5cm. Longueurs bracelets : 22,5 et 19cm. P. Brut : 53,5g.

14 000 / 16 000 €

367 **Bague « Fleur »** en or gris, ornée de diamants taillés en brillant. Tour de doigt : 53. P. Brut : 3,5g.

350 / 380 €

368 **Bague** en or gris, ornée d'une perle de culture épaulée de pavages de diamants taillés en brillant. Diamètre de la perle : 13mm. Tour de doigt : 57. P. Brut : 10,3g.

1 600 / 1 800 €

369

370

371

369 **Bague** en or gris, ornée d'un diamant demi-taille dans un entourage de diamants de taille 8/8.
Poids du diamant principal : 1,80 carat environ.
Tour de doigt : 52. P. Brut : 3,5g.

5 500 / 6 000 €

370 **Bague « Fleur »** en platine, ornée d'un saphir ovale dans entourage de diamants taillés en brillant. Tour de doigt : 51. P. Brut : 5,5g.

500 / 600 €

371 **Demi-alliance** en or gris, partiellement pavée de diamants de taille 8/8. Tour de doigt : 54. P. Brut : 3g.

180 / 220 €

372

372 **Paire de pendants d'oreilles** en or gris, ornés chacun de deux cabochons de saphirs dont un mobile et dans un entourage de diamants de taille 8/8 et de diamants baguettes. Fermoir tige avec raquette de sécurité.
Poids des saphirs : 30 carats.
Poids des diamants : 2,36 carats environ. Longueur : 4cm. P. Brut : 16,6g.

4 400 / 4 600 €

373 **Paire de boutons d'oreilles** en or gris, ornés chacun d'un saphir ovale épaulés de diamants taillés en brillant. P. Brut : 6,3g.

250 / 300 €

373

374

374 **POIRAY**
Important bracelet manchette ouvert en or gris ajouré à décor d'entrelacs, certains pavés de diamants taillés en brillant formant des motifs géométriques. Signé Poiray et numéroté. Tour de poignet : 16cm. Poids total des diamants : 3,90 carats. P. Brut : 57,4g.

3 500 / 3 800 €

375 CARTIER
« Bergame » - Sautoir en or jaune composé de maillons gourmette, les maillons partiellement sertis de diamants taillés en brillant. Signé Cartier et numéroté. Longueur : 80cm. P. Brut : 81,4g.

6 000 / 8 000 €

376 Bracelet semi-articulé en or jaune à décor de fleurettes serties de diamants taillés en brillant et d'émeraude. Longueur : 18cm. P. Brut : 77,7g.

3 000 / 3 500 €

377 Bague « Etoile » en or jaune (14K), ornée de rubis dont un plus important au centre. Tour de doigt : 50. P. Brut : 6,1g.

80 / 100 €

378 Pendentif « Rosace » en or jaune finement perlé à motif polylobé, orné d'une perle dans un double entourage pavé de diamants taillés en brillant. Il est accompagné de sa chaîne en or jaune. Diamètre de la perle : 14mm. Longueur : 4,5cm. P. Brut : 11,3g.

1 200 / 1 500 €

379 Bague « Serpent » en or jaune, ornée d'un brut d'hématite. La tête sertie d'une émeraude cabochon. Tour de doigt : 46. P. Brut : 24,5g.

250 / 300 €

380 Pendentif en or jaune, ornée d'un cristal de roche. Longueur : 6cm. P. Brut : 60g.

100 / 200 €

381 Bague « Boule » en or jaune, ornée d'émeraudes, saphirs et rubis. Tour de doigt : 47. P. Brut : 8,5g.

230 / 250 €

382 Pendentif en or jaune, ornée d'une griffe de tigre. Dimensions : 5 x 3,5cm. P. Brut : 8,9g.

50 / 80 €

376

375

383 Bague « Tête de panthère » en or jaune émaillé polychrome. Tour de doigt : 43. P. Brut : 12,3g. (manque à l'émail)

400 / 500 €

384 Paire de pendants d'oreilles en or rose, sertis de cabochons de corail peau d'ange dans un entourage de diamants taillés en brillant dont certains plus importants. Fermoirs tiges. Longueur : 6cm. P. Brut : 20,6g.

2 500 / 3 000 €

385 Bracelet composé de sept rangs d'or jaune amati, le fermoir en or jaune serti de rubis et saphirs formant un motif floral. Longueur : 19,5cm. P. Brut : 51,2g. (manque un rubis)

1 200 / 1 500 €

386 Boutons de col en or jaune à décor de flèches et chevrons sertis d'une ligne de rubis ronds facettés. Poinçon de maître Georges Lenfant, numérotés. P. Brut : 5,9g. Dans un écrin de la maison Van Cleef & Arpels.

900 / 1 000 €

387 Bague en or jaune, ornée d'une intaille sur agate représentant le profil d'un homme. Tour de doigt : 47. P. Brut : 2,4g.

480 / 500 €

388 Broche en métal ciselé à décor d'un combat de chevaliers en armure ponctué de grenats. Dimensions : 6,5 x 4cm.

480 / 500 €

389 Bague en or jaune ciselé, ornée d'un motif émaillé à décor d'une scène de bain. Tour de doigt : 50. P. Brut : 12,1g.

550 / 600 €

377
379
381
383
378
380
382
384
386
385

390 **Pendentif** en or gris, ornée d'une émeraude rectangulaire à pans coupés dans un entourage rayonnant serti de chute de diamants taillés en 8/8. La bélière pavée de diamants. Longueur : 3cm. P. Brut : 5,1g.

1 200 / 1 500 €

391 **Bague « Dôme »** en or gris (14K), ornée d'un cabochon d'émeraude entouré d'une chute de diamants taillés en brillant en serti clos, épaulé d'enroulements sertis de diamants plus petits. Travail Art Déco. Tour de doigt : 58. P. Brut : 9,6g.

2 500 / 2 800 €

392 **Bague « Rosace »** en or gris (14K), ornée de diamants taillés en brillant et d'émeraudes facettées. Tour de doigt : 49. P. Brut : 7,2g.

200 / 300 €

393 **Paire de boucles d'oreilles** en or gris, ornée chacune d'une perle de culture surmontée d'une chute de diamants taillés en brillant. Fermoir avec tige et raquette de sécurité. Longueur : 2,3cm. P. Brut : 10,6g.

1 300 / 1 500 €

394 **Bague « Moderniste »** en or gris, ornée d'une perle de culture bordé de deux diamants de taille 8/8, l'anneau formant une pyramide. Tour de doigt : 47. P. Brut : 7,7g.

180 / 200 €

395 **Double clip de revers formant broche « Volute »** en or gris, entièrement sertis de diamants taillés en brillant, de diamants de taille 8/8 et de diamants baguettes. Vers 1950. Dimensions : 6 x 4,5cm. P. Brut : 32,5g.

2 200 / 2 500 €

396 **Bague** en or gris (14K), ornée d'un péridot dans un entourage de rubis et turquoises. Tour de doigt : 42 (avec anneau de mise à taille). P. Brut : 6,8g.

120 / 150 €

397 **Lot de trois alliances** en platine, ornées de diamants, rubis et émeraudes. Tour de doigt : 47. P. Brut : 4,9g.

180 / 200 €

398 **Paire de pendants d'oreilles** en or gris, ornés chacun d'un motif circulaire pavé de diamants taillés en brillant et de rubis de forme en poire, retenu par un fermoir col de cygne serti de diamants plus petits. Longueur : 4,2cm. P. Brut : 5,5g.

1 000 / 1 500 €

390

391

399 **Demi-alliance** en or gris, ornée de cinq diamants de taille-ancienne. Tour de doigt : 49. P. Brut : 3,9g.

250 / 300 €

400 **Paire de boucles d'oreilles « Volutes »** en or gris ajouré, serties chacune de diamants taillés en brillant et d'une perle de culture. Fermoir tige avec raquette de sécurité. Longueur : 2cm. P. Brut : 7,8g.

750 / 800 €

401 **Bracelet souple à transformation** en platine serti d'une chute de diamants demi-taille épaulée de diamants de taille 8/8 en serti perlé. On y joint une chaîne formant collier. Poids total des diamants 2,50 carats environ. Longueur : 15,5g. P. Brut : 35,5g.

1 500 / 2 000 €

402 **Alliance** en or gris entièrement sertie d'émeraudes. Tour de doigt : 48.P. Brut : 3,4g.

300 / 500 €

403 **TISSOT**
Bracelet-montre de dame en or gris, boîtier rond dans un entourage carré entièrement serti de diamants taillés en 8/8, cadran rond avec index bâtons appliqués pour les heures. Mouvement mécanique (à réviser). Bracelet en or gris à maille paillasson. Longueur : 16cm. P. Brut : 37,9g.

600 / 800 €

404 **Alliance** en platine entièrement sertie de saphirs. Tour de doigt : 48. P. Brut : 3,5g. (égrisures)

80 / 100 €

405 **Broche** en or jaune partiellement émaillé noir, ornée d'un camée sur agate en ronde bosse représentant le buste d'une femme dans un entourage de perles. Dimensions : 3,8 x 5cm. P. Brut : 31,1g. (accidents et manques à l'émail)

750 / 800 €

394
392
399
396
397
398
395
393
401
403
400
404
402

406 **Bague «Chevalière»** en or jaune, ornée d'une intaille sur agate représentant le profil d'un homme. Travail du XVIIIe siècle. Tour de doigt : 50. P. Brut : 6,5g.

550 / 600€

407 **Pendentif «Croix»** en argent, orné d'émaux bressan sertis de pierres rouges et vertes. Longueur : 7cm. P. Brut : 7,2g.

180 / 200€

408 **CARTIER**
«Draperie» - Collier «Collerette» composé de six chainettes perlées. Le fermoir formant boutonnière. Longueur : 35 à 42cm. Signé Cartier, numéroté et daté 1999. P. 57,9g.

4 000 / 6 000€

409 **Important bracelet «Tank»** en or jaune à décor géométrique, orné d'une ligne de demi-sphères épaulé de maillons concaves. Avec chainette de sécurité. Vers 1945. Longueur : 18,5cm. P. Brut : 98,1g.

2 800 / 3 000€

410 **Bague «Jonc»** en or jaune, ornée d'un diamant de taille ancienne épaulé de six diamants en sertis rail.
Poids du diamant principal : 0,90 carat environ.
Tour de doigt : 52. P. Brut : 9,2g. (égrisure)

1 100 / 1 300€

411 **CARRERA Y CARRERA**
Collier en or jaune mat et poli et or gris, orné d'un motif papillon serti de deux rubis et de diamants taillés en brillant. Signé Carrera y Carrera. Longueur : 44cm. P. Brut : 16,9g.

2 500 / 3 000€

412 **Bague «Marquise»** en or jaune (9K) et (18K), ornée de rubis et de diamants de taille 8/8. Tour de doigt : 50. P. Brut : 4,1 g

1 300 / 1 500€

413 **Broche pendentif** en or jaune, ornée d'une pièce de 20 Francs Français. Longueur : 3,3cm. P. 12g.

300 / 500€

414 **Bague «Solitaire»** en or jaune, ornée d'un diamant taillé en brillant.
Poids du diamant : 0,75 carat environ.
Tour de doigt : 60. P. Brut : 3,9g.

800 / 1 000€

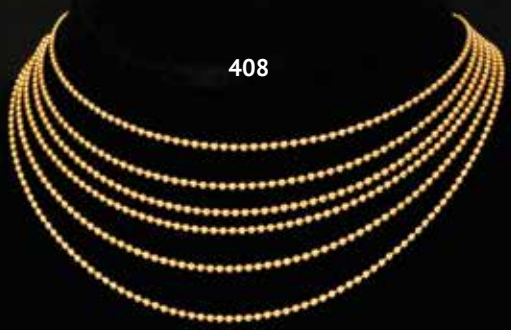
408

415 **Lot de deux paires de boutons de manchettes** en or jaune, l'un étrier serti de pierres bleues. P. Brut : 23,5g.

600 / 800€

416 **Alliance** en or jaune, entièrement sertie de pierres blanches. Tour de doigt : 1,9g. P. Brut : 2g.

50 / 80€

417 non venu

418 **Bague «Jonc»** en or jaune, ornée d'un quartz rose épaulé de diamants taillés en brillant. Tour de doigt : 50. P. Brut : 5g.

200 / 300€

419 **Bague «Chevalière»** en or jaune, gravé d'une scène représentant Saint Georges terrassant le dragon. (Accompagnée de sa cire de chez Bennetton). Tour de doigt : 65. P. Burt : 16g.

750 / 800€

420 **Pendentif «Cœur»** en or jaune, orné de trois diamants mobiles entre deux plaques de plexiglass, et entouré de diamants taillés en brillant. Longueur : 2,5cm. P. Brut : 6,1g.

450 / 500€

421 **Bague** en or jaune, ornée d'une agate gravée d'une tête de Nubien. Tour de doigt : 55. P. Brut : 4,1g.

650 / 700€

422 **Pendentif «Porte-Souvenir»** en or jaune ciselé, orné double face de deux camées coquille représentant des angelots. Longueur : 3,5cm. P. Brut : 10 g (accidents).

450 / 500€

423 **Bague** en or jaune partiellement émaillé bleu, ciselée d'un brin de muguet ponctué de demi-perles. Tour de doigt : 49. P. Brut : 4,6g.

480 / 500€

412
410
414
419
416
418
411
415
413
415
420
409

424 **Bague** en or gris, à décor d'un enroulement pavé de diamants taillés en brillant et d'une ligne de topazes jaunes calibrés. Tour de doigt : 51. P. Brut : 5,9g.

350 / 400 €

425 **Bracelet « Ligne »** en or gris, entièrement serti de diamants taillés en brillant. Longueur : 19cm. P. Brut : 6,7g.

2 000 / 2 500 €

426 **Bague** en platine et or gris, ornée d'un saphir ovale dans un entourage de diamants de taille ancienne. Tour de doigt : 55. P. Brut : 10,4g.

3 000 / 4 000 €

427 **MELERRIO**
Broche « Feuille » en or gris ajouré, ornée de vingt diamants de taille ancienne. Signée Monture Mellerio. Dimensions : 6 x 2,3cm. P. Brut : 11g.

1 000 / 1 200 €

428 **Bague** en or gris, ornée d'un cabochon d'émeraude dans un entourage de diamants taillés en brillant. Tour de doigt : 54. P. Brut : 6,2g. (accident)

650 / 700 €

429 **Pendentif** en or gris, orné d'une fleur sertie d'une perle de culture dans un entourage de diamants taillés en brillant. Il est accompagné de sa chaîne à maille vénitienne. P. Brut : 5,1g.

450 / 500 €

430 **Bague** en or gris, ornée d'un diamant de taille ancienne dans un entourage de diamants taillés en brillant, d'onyx trapèzes et de lignes de diamants plus petits. Tour de doigt : 53. P. Brut : 3,9g. (égrisure)

950 / 1 000 €

431 **Paire de boucles d'oreilles « Fleurs »** en or gris, ornées chacune d'un diamant taillé en brillant dans un entourage de diamants plus petits. Fermoir tige. P. Brut : 6,4g.

850 / 1 000 €

432 **Bague « Serpent »** en or gris, ornée d'une chute de diamants taillés en brillant terminé d'un rubis de forme poire. Tour de doigt : 53. P. Brut : 3g.

900 / 1 100 €

433 **Paire de puces d'oreilles « Cœur »** en or gris, entièrement serties de diamants taillés en brillant. P. Brut : 3,1g.

180 / 200 €

434 **Bague « Troïdia »** en or gris, ornée d'un pavage de diamants cognacs dans un entourage de diamants blancs taillés en brillant. Tour de doigt : 57. P. Brut : 3,9g.

800 / 1 000 €

435 **Paire de boucles d'oreilles** en or gris, ornées chacune d'un pavage de diamants taillés en brillant soutenant en pampille une perle de cuture séparés de trois diamants plus importants. Longueur : 4cm. P. Brut : 13,7g.

900 / 1 100 €

436 **Demi-alliance** en or gris, ornée de quatre diamants taillés en brillant alterné de quatre diamants princesses. Tour de doigt : 54. P. Brut : 4,1g.

700 / 900 €

437 **Bracelet articulé** en or gris, composé de maillons entièrement sertis de diamants taillés en brillant alternés de maillons non pavés. Longueur : 16cm. P. Brut : 53,3g.

4 000 / 6 000 €

438 **CHOPARD**
« Happy Diamond » - Collier pendentif en or gris à décor d'un cœur retenant un diamant mobile. Signé et numéroté. Longueur pendentif : 1,5cm. P. Brut : 12,2g. (chocs)

700 / 900 €

439 **Bague** en or jaune, ornée d'une intaille sur cornaline représentant le profil d'un homme barbu. Tour de doigt : 56. P. Brut : 1,9g.

450 / 500 €

440 **Pendentif** en argent émaillé polychrome à décor d'une scène religieuse dans un entourage de marcassites. Longueur : 8,2cm. P. Brut : 21,1g. Dans un écrin de forme. (accident)

550 / 600 €

441 **Bague** en or jaune, ornée d'un camée sur agate figurant un soldat. Tour de doigt : 57. P. Brut : 2,8g.

380 / 400 €

424
426
428
432
430
436
434
427
438
429
435
433
431
425
437

442 **Bague** en or jaune (14 K), sertie de diamants taillés en brillant, accompagnée de trois bagues interchangeables ornée de rubis, saphirs ou émeraudes calibrées. Tour de doigt : 50. P. Brut : 6,7g. (égrisures)

120 / 150 €

443 **Pendentif** en or gris et or jaune (14K), orné d'un saphir ovale dans un entourage de diamants taillés en brillant. P. Brut : 2,7g.

80 / 100 €

444 **Bague de harem** en or jaune (14K), ornée de chrysoprases et de demi-perles. Tour de doigt : 50. P. Brut : 5,2g.

100 / 200 €

445 **Paire de clips d'oreilles** en or de trois couleurs (14K), ornée de diamants taillés en brillant. P. Brut : 10,7g.

180 / 200 €

446 **Bague** en or jaune (14K), ornée de rubis. Tour de doigt : 51. P. Brut : 2,6g.

100 / 200 €

447 **Bague** en or jaune, ornée d'un rubis épaulé de diamants taillés en brillant en serti rail et de rubis calibrés. Tour de doigt : 55. P. Brut : 4,1g.

300 / 400 €

448 **Bracelet « Gourmette »** en or jaune, orné de huit diamants taillés en brillant. Longueur : 18cm. P. Brut : 40,1g.

1 200 / 1 500 €

449 **Bague « Fleur »** en or jaune (14K), ornée de rubis, saphirs, émeraudes et de diamants taillés en brillant. Tour de doigt : 49. P. Brut : 6g.

150 / 200 €

450 **Paire de boucles d 'oreilles** en or jaune, ornées chacune d'un motif circulaire serti de diamants taillés en brillant. Fermoir à vis. Longueur : 1,8cm. P. Brut : 4,5g.

120 / 150 €

451 **Pendentif** en or jaune, orné d'une perle de culture et de diamants taillés en brillant. Dimensions : 3,5 x 2cm. P. Brut : 6,9g.

100 / 200 €

452 **Bague « Jonc »** en or jaune, ornée de lignes de saphirs, rubis et émeraudes calibrés bordés de six diamants. Tour de doigt : 49. P. Brut : 5,6g.

250 / 300 €

453 **Pendentif** en or jaune, ornée de saphirs, émeraudes et pierres. Dimensions : 4,5 x 2,8cm. P. Brut : 25,8g.

800 / 1 000 €

454 **Lot de trois bagues** en or jaune (une en or 14K), ornée de diamants et de rubis. Tour de doigt : 51. P. Brut : 3,4g.

100 / 150 €

455 **Lot de trois bracelets jonc ouvrant** en or jaune à décor de vagues ornée de diamants, taillés en brillant ou rubis ou saphirs en sertis rail. Tour de poignet : 16cm. P. Brut : 41,1g.

1 500 / 2 000 €

456 **Bague** en or jaune, ornée d'un camée sur agate bicolore à motif d'un buste féminin. Tour de doigt : 56. P. Brut : 6,9g.

550 / 600 €

457 **Pendentif « Croix »** en métal, orné de micro-mosaïque. Longueur : 4cm. (accidents et manques)

180 / 200 €

458 **Bague** en or jaune torsadé, ornée d'une intaille sur agate représentant le profil d'un homme à l'antique. Tour de doigt : 52. P. Brut : 3,9g.

480 / 500 €

442
449
446
447
452
444
453
454
443
451
455
445
450
448

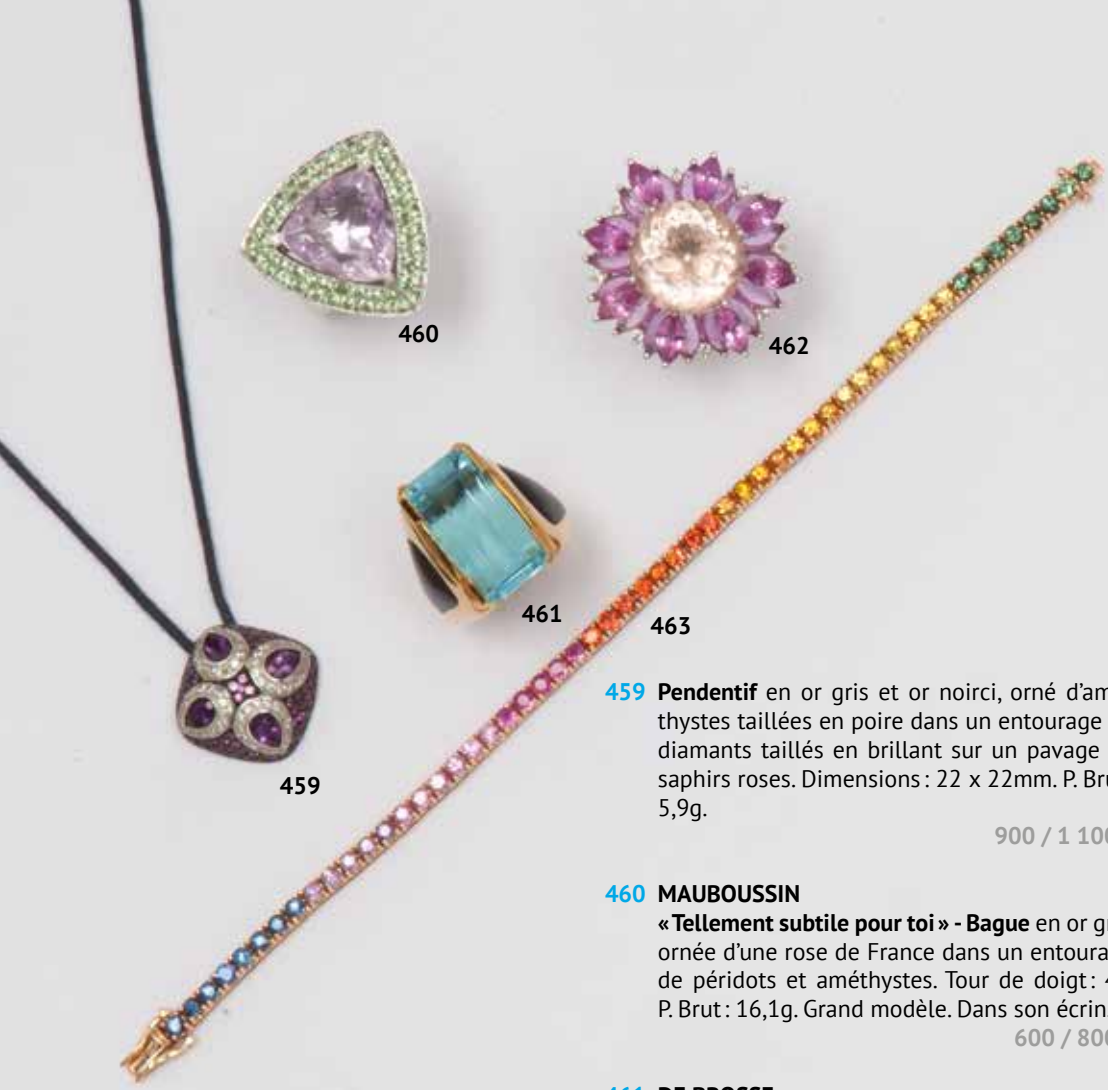

459 **Pendentif** en or gris et or noirci, orné d'améthystes taillées en poire dans un entourage de diamants taillés en brillant sur un pavage de saphirs roses. Dimensions : 22 x 22mm. P. Brut : 5,9g.

900 / 1 100 €

460 **MAUBOUSSIN**
« Tellement subtile pour toi » - Bague en or gris, ornée d'une rose de France dans un entourage de péridots et améthystes. Tour de doigt : 49. P. Brut : 16,1g. Grand modèle. Dans son écrin.

600 / 800 €

461 **DE BROSSE**
Bague en or jaune, ornée d'une aigue-marine épaulée de plaques d'ébènes. Dernière créatrice de la maison Boivin de 1970 à 1991, Marie-Christine de Brosse est connue pour l'originalité des mélanges de matériaux, pierres précieuses et bois naturels notamment.

1 200 / 1 800 €

462 **Bague « Fleur »** en or gris, ornée d'une morganite facettée dans un double entourage de saphirs de forme navette alternées de diamants taillés en brillant. Tour de doigt : 54. P. Brut : 16,5g.

2 500 / 3 000 €

463 **Bracelet « Arc-en-ciel » articulé** en or rose, entièrement serti de saphirs ronds facettés multicolores. Fermoir à cliquet avec double 8 de sécurité. Longueur : 18,5cm. P. Brut : 13,9g.

1 700 / 1 900 €

464

465

466

464 **Demi-parure** en vermeil composé d'une paire de pendants d'oreilles et d'un collier draperie, orné de citrine taillées en briolette alternées de racines de rubis, d'émeraudes et de saphirs. Les boucles d'oreilles serties de quartz rose de forme poire taillées en briolette. Longueur collier : 42cm. Longueur pendants : 3,5cm. P. Brut : 66,5cm.

100 / 120 €

465 **Bague ornée d'un héliodore facetté,** l'anneau composé de perles de rocaille violette. Tour de doigt : 51.

80 / 100 €

466 **SANALITRO**
Paire de pendants d'oreilles en or gris, ornés chacun d'un quartz fumé épaulé de deux diamants taillés en brillant en serti clos, retenant en pampille de l'onyx et de l'héliodores alternés de perles de culture. Signé Sanalitro Milano. Longueur : 8,5cm. P. Brut : 29g.

600 / 800 €

467
468
469
470
471

472

473

474

467 **Important collier** composé de deux rangs de perles baroques. Le fermoir « plaque » en or gris à décor géométrique serti de diamants taillés en brillant amovibles. Longueur : 45cm. P. Brut : 324g.

3 500 / 4 000 €

468 **Bague** en or gris, ornée d'un quartz rutilé épaulé de diamants noirs taillés en brillant. Tour de doigt : 53. P. Brut : 7,9g.

500 / 600 €

469 **WASKOLL**
Chaine et pendentif rectangulaire pavé de diamants taillés en brillant. Signé Waskoll. Longueur : 40cm. P. Brut : 3,7g.

750 / 800 €

470 **Pendentif « Tortue »** en or gris ajouré, orné de diamants taillés en brillant. P. Brut : 9,2g.

500 / 600 €

471 **Paire d'anneaux d'oreilles « Créole »** en or gris, ornés chacun d'une ligne de diamants taillés en brillant. P. Brut : 6,4g.

750 / 800 €

472 **Anneau** en or noirci entièrement serti de diamants noirs taillés en brillant en serti rail. Tour de doigt : 54. P. Brut : 2,1g.

250 / 300 €

473 **Bague ajourée** en or gris, ornée de trois anneaux partiellement sertis de diamants taillés en brillant, celui du centre ouvrant. Tour de doigt : 54. P. Brut : 8,4g.

1 800 / 2 200 €

474 **Bague** en platine, ornée d'un saphir ovale dans un entourage de diamants taillés en brillant dont deux plus importants. Tour de doigt : 56. P. Brut : 9,7g.

1 600 / 1 800 €

475 **Bague « Toi et Moi »** en or gris, ornée de deux diamants de taille navette épaulés de deux lignes de diamants taillés en brillant Tour de doigt : 51. P. Brut : 2,9g.

2 400 / 2 600 €

476 **Bracelet « Ligne »** en or gris entièrement serti de saphirs. Longueur : 18cm. P. Brut : 14,7g.

800 / 1 000 €

477 **Bracelet rigide ouvert** en or gris à décor ajouré de « Damier ». Longueur : 15,5cm. P. Brut : 11,2g.

450 / 500 €

475

476

477

DIAMONDS • THE 4 C'S

Cut

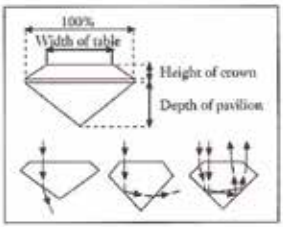

Round Brilliant | Oval | Marquise | Pear | Heart | Emerald

Colour (G.I.A.)

D	E	F	G	H	I	J	K	L	M	N	O	P	Q	S – Z
Blue White	Ice White	Fine White	White	Top Com-mercial White	Com-mercial White	Top Silver		Silver Cape	Light Cape		Cape			Dark Cape

Clarity (G.I.A.)

FL. IF	VVS_1 VVS_2	VS_1 VS_2	SI_1 SI_2	I_1	I_2	I_3
Flawless	Very, very small inclusions	Very small inclusions	Small inclusions		Inclusion	

Carat

0.01 carat	0.02 carat	0.03 carat	0.05 carat	0.10 carat	0.15 carat	0.20 carat	0.25 carat
1.35 mm	1.70 mm	2.00 mm	2.40 mm	3.00 mm	3.40 mm	3.80 mm	4.10 mm

0.30 carat	0.40 carat	0.50 carat	0.75 carat	1.00 carat	2.00 carat	3.00 carat	4.00 carat
4.40 mm	4.70 mm	5.00 mm	5.80 mm	6.50 mm	8.20 mm	9.50 mm	10.50 mm

GARANTIE des MÉTAUX PRÉCIEUX

	OUVRAGES NEUFS		OUVRAGES d'OCCASION		OUVRAGES NEUFS et d'OCCASION	
	POINÇONS DE TITRE	PETITE GARANTIE	ORIGINE FRANÇAISE	ORIGINE ÉTRANGÈRE ou INCERTAINE		
OR	999 ‰ 24k 916 ‰ 22k 750 ‰ 18k AIGLE	750 ‰	750 ‰ AIGLE	HIBOU ET Pour bas titre < 375 ‰	585 ‰ 14K COQUILLE SAINT-JACQUES	375 ‰ 9K TRÈFLE
ARGENT	999 ‰ 925 ‰ 800 ‰ MINERVE	800 ‰	800 ‰ MINERVE	CYGNE ET Pour bas titre < 800 ‰		
PLATINE	999 ‰ 950 ‰ 900 ‰ 850 ‰ CHIEN	850 ‰	MASCARON			

	POINÇONS DIVERS			
Pour autant que le poids du métal précieux accessoire (OR ou ARGENT) soit au moins égal à 3% de celui de l'ouvrage		MIXTE SANGLIER et AIGLE	MIXTE SANGLIER et AIGLE	HIBOU + OU + CYGNE Selon proportion du métal dominant

	MÉTAUX PRÉCIEUX et COMMUNS JUXTAPOSÉS			
	OUVRAGES NEUFS		OUVRAGES d'OCCASION	
	50 % ET +	- de 50 %	50 % ET +	- de 50 %
OR JUXTAPOSÉ à MÉTAL COMMUN				
ARGENT JUXTAPOSÉ à MÉTAL COMMUN				

MONNAIE DE PARIS

Octobre 2009

CONDITIONS GÉNÉRALES DE VENTE

COMMISSION ACHETEUR
L'acquéreur paiera à l'ordre de GROS & DELETTREZ, en sus du prix d'adjudication, une commission acheteur de 28% TTC.

CONDITIONS ET INFORMATIONS DESTINÉES AUX ACHETEURS
La vente est soumise à la législation française et aux conditions imprimées dans ce catalogue. Il est important de lire les conditions qui suivent. Des informations utiles sont données sur la manière d'acheter aux enchères. Notre équipe se tient à votre disposition pour vous renseigner et vous assister.

T.V.A.
La TVA ne sera remboursée que sur les frais de vente, aux personnes non résidentes de l'Union Européenne à condition qu'elles en fassent la demande écrite au service comptable dans un délai de 3 mois après la vente, et sur présentation de l'exemplaire 3 du document douanier d'exportation (DAU) sur lequel GROS & DELETTREZ devra figurer comme expéditeur et l'acheteur comme destinataire. L'exportation doit intervenir dans les délais légaux.

RÉGLEMENTATION CITES
Δ : Les documents fournis par l'étude « Gros et Delettrez » pour les articles CITES d'espèces inscrites aux annexes A, B ou C du règlement CE338/97 sont valables uniquement dans l'UE. Toutes les sorties vers un pays tiers doivent faire l'objet d'une demande de permis d'exportation ou de réexportation auprès de l'organe de gestion CITES du lieu de résidence de l'acheteur. Nous vous conseillons de vous mettre en rapport avec l'organe de gestion CITES du pays de destination, afin d'avoir confirmation de la possibilité d'importer ces articles. Certains pays peuvent interdire la délivrance des documents pour des raisons propres à leurs législations. Ces démarches sont à effectuer par l'acheteur et restent à sa charge. Contacter Gros & Delettrez pour plus d'informations.

AVANT LA VENTE

Caractère indicatif des estimations
Les estimations sont fournies à titre indicatif. Toute offre dans la fourchette de l'estimation basse et de l'estimation haute a des chances raisonnables de succès. Nous vous conseillons toutefois de nous consulter avant la vente car les estimations peuvent faire l'objet de modifications. Les estimations figurant dans le catalogue de vente ne comprennent pas la commission acheteur.

L'état des lots
Nous sommes à votre disposition pour vous fournir un rapport détaillé sur l'état des lots. Tous les biens sont vendus dans l'état dans lequel ils se trouvent au moment de la vente avec leurs imperfections ou défauts. Les dimensions, les couleurs et les poids des objets sont donnés à titre indicatifs et ne sont pas contractuels. Aucune réclamation ne sera possible relativement aux restaurations d'usage et petits accidents. Il est de la responsabilité de chaque futur enchérisseur d'examiner attentivement chaque lot avant la vente et de se fier à son propre jugement afin de prendre connaissance de ses caractéristiques et de ses éventuelles réparations ou restaurations. Il ne sera admis aucune réclamation une fois l'adjudication prononcée.
[Montres et bijoux]
- Les cadrans restaurés ou repeints, constituant une mesure conservatoire et non un vice, ne seront pas signalés. L'état des bracelets ainsi que l'étanchéité des montres à fond vissé ne sont pas garantis, ainsi que l'authenticité des boucles déployantes ou des boucles à ardillons. Il est à noter que la plupart des montres résistantes à l'eau ont été ouvertes pour identifier le type et la qualité du mouvement.
- On ne peut garantir que ces montres soient encore résistantes à l'eau et il est conseillé à l'acheteur de consulter un horloger avant d'utiliser l'objet.
- Les dimensions des montres sont données à titre indicatif.
- L'absence d'indication de restauration ou d'accident n'implique nullement qu'un bijou soit exempt de défaut.
- Les pierres précieuses et fines peuvent avoir fait l'objet de traitements destinés à les mettre en valeur. (Ex. : huilage des émeraudes, traitement thermique des rubis et des saphirs, blanchissement des perles).
- Ces traitements sont traditionnels et admis par le marché international du bijou.
- Vu la recrudescence des nouveaux traitements, les pierres présentées pendant la vente sans certificats sont vendues sans garantie quant à un éventuel traitement.
- Il est précisé que l'origine des pierres et la qualité (couleur et pureté des diamants) reflètent l'opinion du laboratoire qui émet le certificat. Il ne sera admis aucune réclamation si un autre laboratoire émet une opinion différente, et ne saurait engager la responsabilité du commissaire-priseur et de l'expert.
- Les bijoux annoncés dans notre catalogue en or jaune ou or gris sans mention de titrage sont toujours en or 18k, c'est-à-dire 750 ‰ - Or 14k : 585 ‰ - Or 9k : 375 ‰.
[Tableaux]
- Le ré-entoilage, le parquetage ou le doublage constituant une mesure conservatoire et non un vice ne seront pas signalés. Les dimensions sont données à titre indicatif.

Exposition avant la vente
L'exposition précédant la vente est ouverte à tous.
GROS & DELETTREZ s'efforce d'exposer les objets de la manière la plus sûre dans un souci de sécurité. Toute manipulation d'objet non supervisée par la société GROS & DELETTREZ se fait à votre propre risque.

LES ENCHÈRES
Les enchères peuvent être portées en personne, par téléphone ou par l'intermédiaire d'un tiers. Les enchères seront conduites en euros. Un convertisseur de devises pourra être visible pendant les enchères à titre purement indicatif, seul le prix en euros faisant foi.

Comment enchérir en personne
Pour enchérir en personne dans la salle, il est recommandé de se présenter auprès de la société GROS & DELETTREZ avant que la vente aux enchères ne commence.
Chaque enchérisseur devra s'enregistrer auprès de la société GROS & DELETTREZ avant la vacation en fournissant ses coordonnées et des garanties bancaires. Il se verra ensuite attribué un numéro d'enchérisseur nécessaire pour la vente. S'il existe le moindre doute concernant le prix ou l'acheteur, attirez immédiatement l'attention de la personne habilitée à diriger la vente.

Mandat à un tiers enchérisseur
Si vous enchérissez pendant la vente, vous le faites à titre personnel et nous pouvons vous tenir pour le seul responsable de cette enchère, à moins de nous avoir préalablement avertis que vous enchérissiez au nom et pour le compte d'une tierce personne en nous fournissant un mandat régulier que nous aurons enregistré.

ORDRES D'ACHAT
Si vous ne pouvez pas assister à la vente nous serons heureux d'exécuter des ordres d'achat donnés par écrit à votre nom. Ce service est gratuit et confidentiel. Les lots sont achetés au meilleur prix, en respectant le prix de réserve et les autres enchères. Dans le cas d'ordres identiques, le premier arrivé aura la préférence. Indiquez toujours une limite à ne pas dépasser, les offres illimitées ou d' « achat à tout prix » ne seront pas acceptées. Les ordres d'achat doivent être donnés en euros. Vous trouverez à la fin de ce catalogue un formulaire d'ordre d'achat.

Les ordres écrits peuvent être :
- Envoyés par télécopie au numéro suivant :
  +33 1 42 46 77 79
- Envoyés par e-mail : contact@gros-delettrez.com
- Remis au personnel sur place.

Vous pouvez également laisser des ordres d'achat par téléphone mais ceux-ci doivent être confirmés par écrit avant la vente. Afin d'assurer un service satisfaisant aux enchérisseurs, il vous est demandé de vous assurer que nous avons bien reçu vos ordres d'achat au moins 24h avant la vente.

Enchérir à distance
Si vous ne pouvez être présent le jour de la vente aux enchères, vous pouvez enchérir directement :
- par téléphone. Etant donné que le nombre de lignes téléphoniques est limité, il est nécessaire de prendre des dispositions au moins 24h avant la vente pour obtenir ce service dans la mesure des disponibilités techniques.
  Nous vous recommandons également d'indiquer un ordre d'achat de couverture que nous pourrons exécuter en votre nom au cas où nous serions dans l'impossibilité de vous joindre.
- sur nos platerformes «Live» (en ligne) partenaires :
  -> Drouot Live : 1,5% de frais supplémentaires
  -> Invaluable : 3% de frais supplémentaires

LA VENTE

Conditions de vente
Comme indiqué ci-dessus, la vente aux enchères est régie par les règles figurant dans ce catalogue. Quiconque a l'intention d'enchérir doit lire attentivement ces conditions. Elles peuvent être modifiées par affichage dans la salle des ventes ou par annonces faites par la personne habilitée à diriger la vente.
Accès aux lots pendant la vente
Par mesure de sécurité, l'accès aux lots sera interdit pendant la vente.

Déroulement de la vente
L'ordre du catalogue sera suivi pendant la vente. Les enchères commencent et se poursuivent au niveau que la personne habilitée à diriger la vente juge approprié. Celle-ci se réservant le droit d'enchérir de manière successive ou en réponse à d'autres enchères, et ce au nom et pour le compte du vendeur à concurrence du prix de réserve.

APRÈS LA VENTE

Résultats de la vente
Si vous voulez avoir des renseignements sur les résultats de vos ordres d'achat, veuillez contacter :
GROS & DELETTREZ : +33 1 47 70 83 04
www.gros-delettrez.com

Paiement
Le paiement doit être effectué immédiatement après la vente.
Le paiement peut être effectué :
- En espèces en euro dans les limites suivantes : 750 euros pour les commerçants. 1 000 pour les particuliers français. 10 000 euros pour les particuliers n'ayant pas leur domicile fiscal en France sur présentation d'une pièce d'identité et justificatif de domicile.
- Par carte de crédit visa ou mastercard.
- Par virement en euro sur le compte :
  GROS ET DELETTREZ
  22 RUE DROUOT - 75009 PARIS
  Domiciliation : BNP PARIBAS A CENTRALE
  Code banque : 3 0004
  Code agence : 00828
  N°compte : 00011087641
  Clé RIB : 76
  IBAN : FR76 3 000 4008 2800 0110 8764 176
  BIC : BNPAFRPPPAC
  Siret : 440 528 230 00012
  APE 741A0
  N° TVA Intracommunautaire : FR 54 440 528 230

Enlèvement des achats
Les achats ne pourront être enlevés qu'après leur paiement. Tous les lots pourront être enlevés pendant ou après la vacation sur présentation de l'autorisation de délivrance du service comptable de la société GROS & DELETTREZ. Nous recommandons vivement aux acheteurs de prendre livraison de leurs lots après la vente.

Exportation des biens culturels
Des certificats d'exportation pourront être nécessaires pour certains achats et, dans certains cas, une autorisation douanière pourra être également requise. L'état français a faculté d'accorder ou de refuser un certificat d'exportation au cas où le lot est réputé être trésor national. GROS & DELETTREZ n'assume aucune responsabilité du fait des décisions administratives de refus de certificats pouvant être prises. Sont présentées ci-dessous les catégories d'œuvres ou objets d'art et les seuils de valeur respectifs au-dessus desquels un certificat pour un bien culturel peut être requis pour que le lot puisse sortir du territoire français :
- Meubles et objets d'ameublement, tapis, tapisseries, horlogerie ayant plus de 50 ans d'âge : 50 000 euros.
- Livres de plus de 100 ans d'âge 50 000 euros.
- Estampes, gravures, sérigraphies et lithographies originales et affiches originales ayant plus de 50 ans d'âge 15 000 euros.
- Incunables et manuscrits, y compris cartes et partitions 1 500 euros.
- Archives de plus 50 ans d'âge.

Droit de préemption
L'état peut exercer sur toute vente publique d'œuvre d'art un droit de préemption sur les biens proposés à la vente, par déclaration du ministre chargé de la culture aussitôt prononcée l'adjudication de l'objet mis en vente. L'état dispose d'un délai de quinze jours à compter de la vente publique pour confirmer l'exercice de son droit de préemption. En cas de confirmation, l'État se subroge à l'adjudicataire.

GROS & DELETTREZ
Commissaires-Priseurs

NUMÉRO ACHETEUR
(ne pas remplir)

ORDRE D'ACHAT / DEMANDE D'ENCHÈRES TÉLÉPHONIQUES

Bijoux & Montres

26 janvier 2021
Hôtel DROUOT - *salle 3*
9, rue Drouot - 75009 Paris

La vente aux enchères se déroulera conformément aux conditions générales de Gros & Delettrez imprimées dans le catalogue et les enchères proprement dites seront régies par ces mêmes conditions. Ne signez pas le présent formulaire avant d'avoir obtenu réponse à toutes les questions relatives aux conditions générales que vous pourriez vous poser. Ces conditions générales font état des engagements contractuels auxquels les enchérisseurs et adjudicataires s'obligent.

NOM
PRÉNOM
RAISON SOCIALE
ADRESSE
CODE POSTAL
VILLE
PAYS
TÉLÉPHONE 1
TÉLÉPHONE 2
FAX
EMAIL
Faites-vous partie du fichier de Gros & Delettrez ? OUI ☐ NON ☐

Références Carte bancaire :

Mastercard ☐	Visa ☐
Nom du titulaire	
Numéro de carte	
Date d'expiration	
Cryptogramme	
Signature	
En cas d'adjudication, merci de débiter ma carte ☐	

En signant ce formulaire, vous reconnaissez avoir été en possession, avoir lu et compris les Conditions générales de Gros & Delettrez, et reconnaissez en outre les avoir acceptées sans réserve.

DATE
SIGNATURE

N° Lot	Description succincte	Enchère maximale hors frais

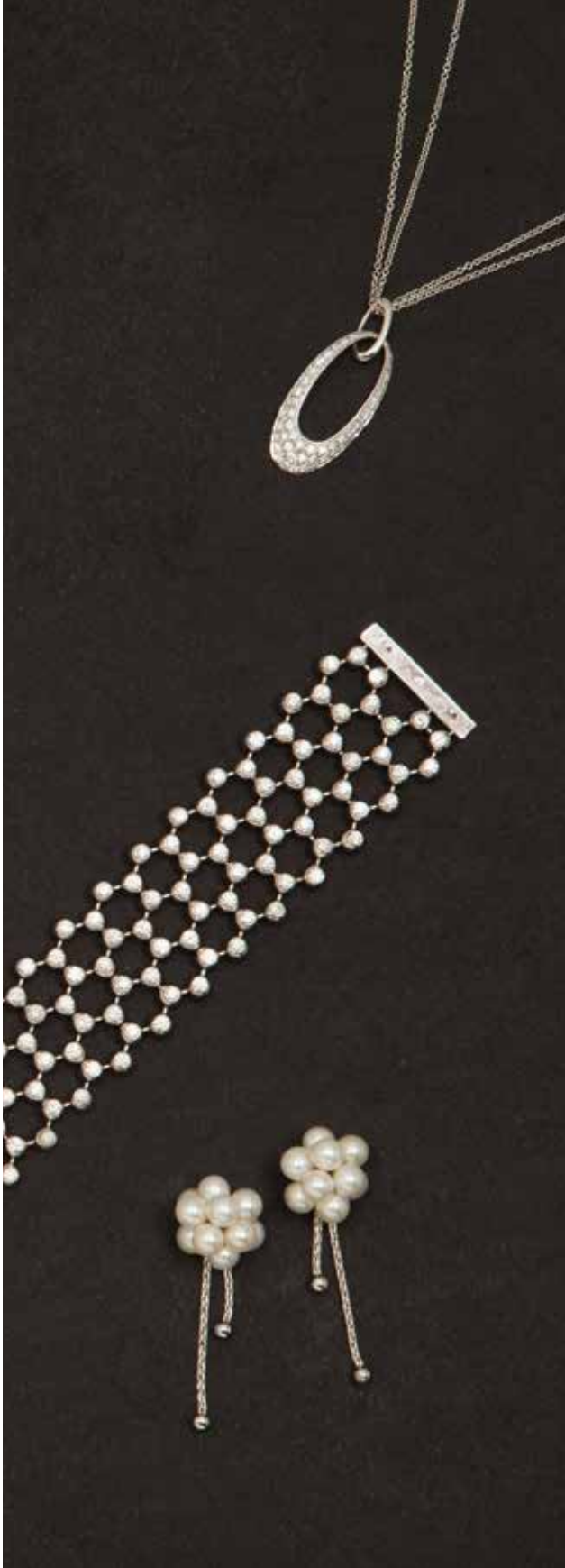

CREDITS

Photographies
Marc Guermeur

Conception des catalogues
Lilith E. Laborey

Imprimerie
Art d'Imprimer/STIPA

Van Cleef & Arpels
Broche « Chat »
6 400 €

Van Cleef & Arpels
Broche « Lion » Petit Modèle.
7 680 €

Van Cleef & Arpels
Broche « Lion » Grand Modèle.
8 448 €

Van Cleef & Arpels
Broche « Bélier»
9 600 €

Vous recherchez un bijou
pour un évènement particulier ?
Fiançailles, mariage, anniversaire...
contacter Maître Delettrez
au 01 47 70 83 04.

DROUOT
PARIS