GROS & DELETTREZ

Commissaires-Priseurs

SUIVEZ NOUS SUR
@grosdelettrez

VENTE AUX ENCHÈRES

LOUIS VUITTON, HERMÈS, GUCCI et divers

MERCREDI 8 JUILLET 2020 à 11h - *salle 1*

HÔTEL DROUOT - 9, rue Drouot - 75009 Paris

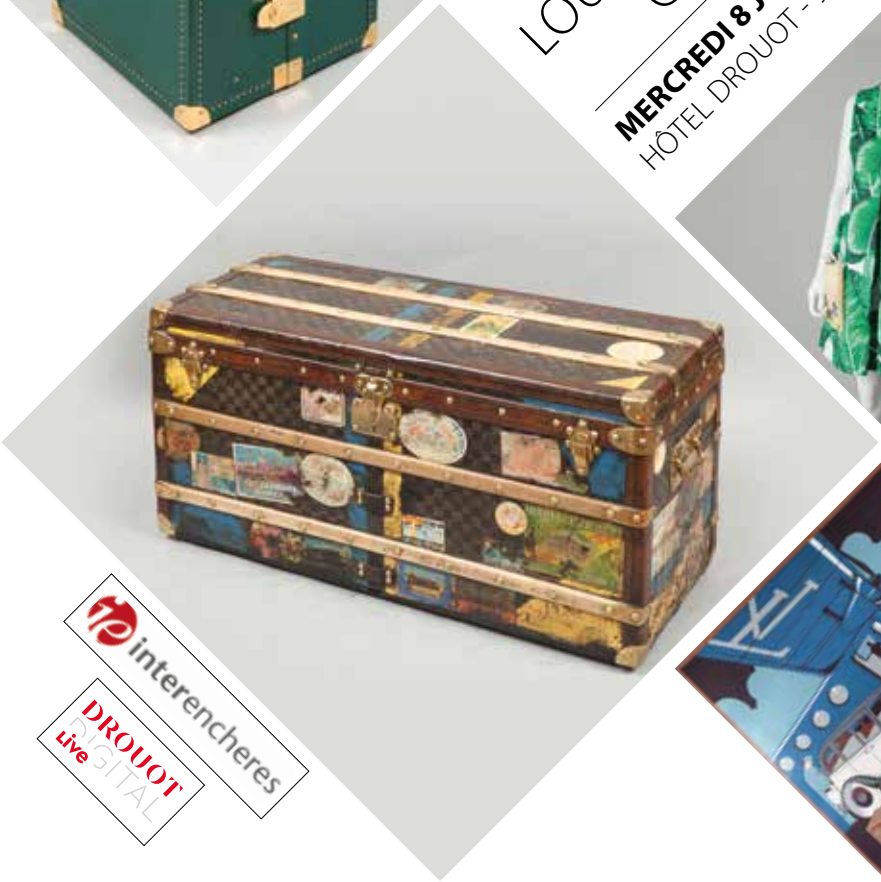

interencheres

DROUOT Live DIGITAL

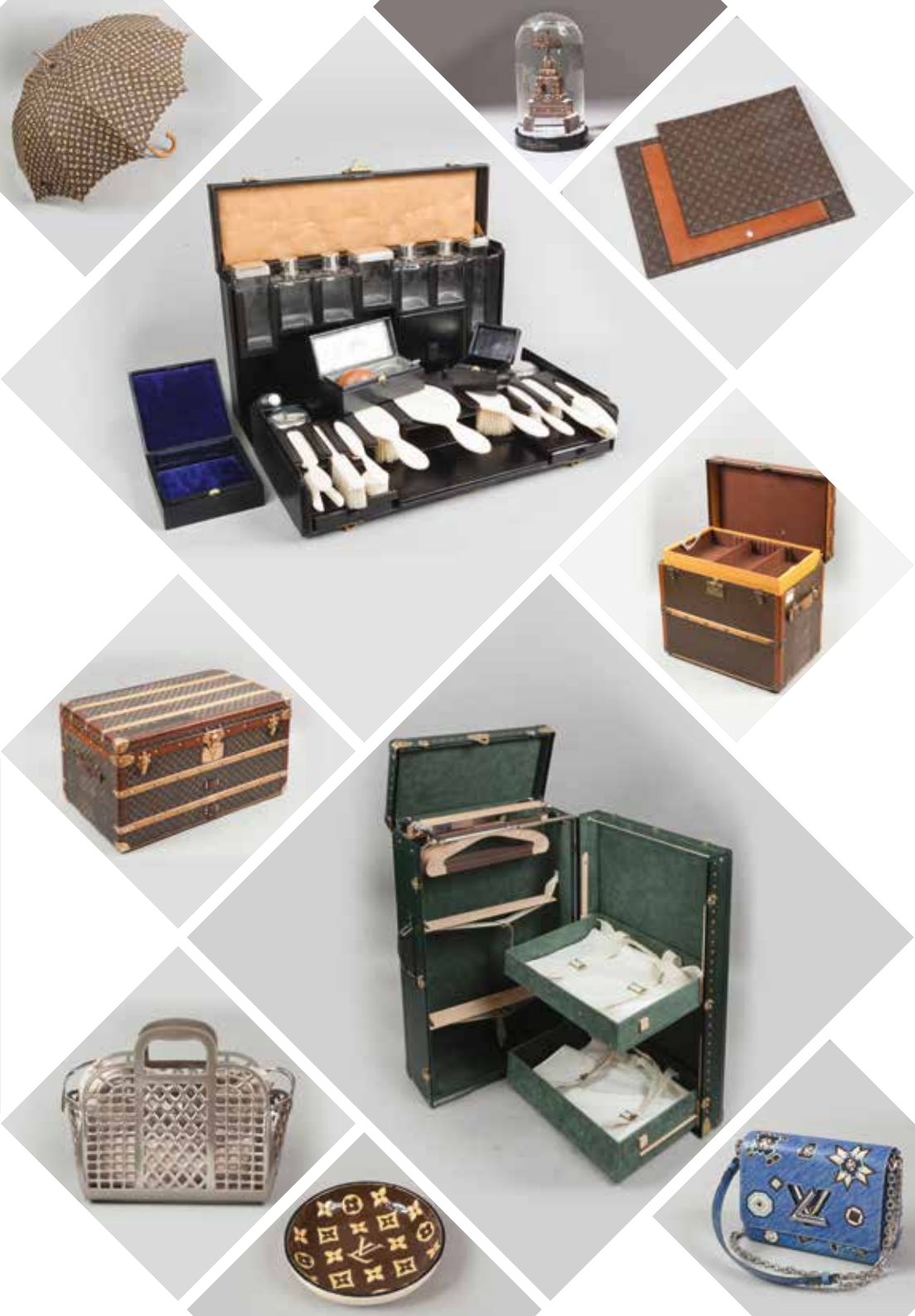

GROS & DELETTREZ
Commissaires-Priseurs

VENTES AUX ENCHÈRES

LOUIS VUITTON, HERMÈS, GUCCI et divers

MERCREDI 8 JUILLET 2020 à **11h :** lots 1 à 170
14h : lots 171 à la fin

Hôtel Drouot - *salle 1*
9 rue Drouot - 75009 Paris

COMMISSAIRE-PRISEUR
Antoine SAULNIER
Tél. : + 33 (0)1 47 70 20 33
antoine.saulnier@gros-delettrez.com

CABINET D'EXPERTISES
CHOMBERT & STERNBACH
Tél. : +33 (0)1 42 47 12 44 / +33 (0)6 71 61 19 97
chombert.sternbach@gmail.com

EXPOSITIONS
• Lundi 6 juillet 11h **à 19h**
• Mardi 7 juillet 11h **à 19h**

Téléphone pendant les expositions et la vente :
+ 33 (0)1 48 00 20 01

L'intégralité du catalogue photographié et ordres d'achat sur
www.gros-delettrez.com
et sur :

DROUOT LIVE ESTIMATE | interencheres | AUCTION.FR | invaluable

ou envoyez votre formulaire d'ordre d'achat à :

GROS & DELETTREZ
Commissaires-Priseurs
22, rue Drouot – 75009 Paris
Tél. : + 33 (0)1 47 70 83 04
Fax : + 33 (0)1 8 46 77 79
contact@gros-delettrez.com
www.gros-delettrez.com

SUIVEZ NOUS SUR
@grosdelettrez

SVV n° 2002-033

1 **LONGCHAMP**
Lot composé de deux pochettes en cuir grainé cacao. Très bon état.
30 / 40€

2 **COACH**
Pochette accessoire 15cm en toile siglée beige et cuir naturel, fermeture éclair, dragonne. Bon état (légères usures).
30 / 50€

3 **Yves SAINT LAURENT rive gauche**
Paire d'escarpins peep-toes en velours violet, brides de cheville, talons plateformes en composite rouge 110mm, semelles en cuir. T.37.
40 / 60€

4 **GUCCI**
Portefeuille, porte carte en cuir grené noir, coin en métal plaqué or
40 / 60€

5 **Yves SAINT LAURENT**
Paire de clips d'oreille striées en métal doré. Signée.
50 / 60€

6 **Christian DIOR**
Ceinture en cuir noir, ornée de rivets, boucle en métal noirci. Taille 100. Très bon état
50 / 60€

7 **PRADA**
Paire de ballerines en cuir vernis nude, empeignes surmontées d'un nœud, semelles en cuir. T.37. Bon état (légères usures).
50 / 60€

8 **GUCCI**
Paire de sandales à brides en cuir agneau noir, talons 110mm, semelles en cuir. T.38C. Bon état (légères usures).
50 / 60€

9 **MOSCHINO Cheap & Chic**
Paire de sandales en soie lilas, talons pailleté argent et résille or 100mm, semelles en cuir. T.38.
50 / 60€

10 **LONGCHAMP**
Ensemble en cuir grainé gold composé d'un vide-poche, d'un porte-cartes, d'un porte-adresse, d'un porte-clef, d'un compagnon de voyage bleu. Très bon état.
50 / 60€

11 **LONGCHAMP**
Lot composé d'un sac besace 22cm et d'une couverture de cahier en cuir grainé marine.
50 / 60€

12 **Anonyme**
Lot de trois minaudières diverses.
50 / 60€

13 **LONGCHAMP**
Sac 43cm en cuir noir, fermetures sangles, poignée, anse bandoulière.
50 / 60€

14 **CHRISTOFLE**
Lot composé de deux bracelets tressés en cuir noir et daim vert, motif rigide en argent 925 millièmes.
60 / 80€

15 **Yves SAINT LAURENT**
Paire de clips d'oreille en métal vernissé noir, orné au centre d'un dôme en verre bleu. Signée.
60 / 80€

16 **Yves SAINT LAURENT**
Paire de clips d'oreille dôme en métal doré martelé. Signé sur plaque.
60 / 80€

17 **Yves SAINT LAURENT**
Paire de demi-créoles martelé en métal doré. Signée.
60 / 80€

18 **Yves SAINT LAURENT**
Paire de demi-créoles en tressée en métal doré. Signée.
60 / 80€

19 **Yves SAINT LAURENT**
Paire de clips d'oreille trèfle en métal doré. Signée.
60 / 80€

20 **Yves SAINT LAURENT**
Paire de clips d'oreille dôme en métal doré martelé. Signée.
60 / 80€

21 **PRADA**
Bijou de sac en bois, cuir et métal figurant un personnage.
60 / 80€

22 **HERMÈS Paris**
Carré en twill de soie imprimé titré « Coaching », signé J. Abadie, marge kaki. Très bon état.
60 / 80€

23 **Louis VUITTON**
Carré en soie violette à décor du monogram. Très bon état
60 / 80€

24 **GUCCI**
Étole en coton à décor de botehs violet et bleu, bords frangés.
60 / 80€

25 **Christian DIOR, GUCCI**
Lot composé de deux paires de mules à bouts pointus, l'une en satin blanc, empeigne ornée d'un nœud, talon recouvert 70mm, l'autre en denim imprimé GG, talon bois 80mm. T. 36 ½.
60 / 80€

26 **Yves SAINT LAURENT rive gauche**
Paire de sandales à brides en cuir noir, talons bois 130mm, plateaux 25mm, semelles en cuir. T.38. Bon état (légères usures, traces).
60 / 80€

27 **Robert CLERGERIE**
Paire de sandales à larges brides en cuir et cuir tressé et velours laqué argent, plateformes recouvertes 110mm, plateaux 40mm, semelles en cuir. T.38 environ.
60 / 80€

28 **Pierre HARDY**
Paire de chaussures ouvertes, peep-toes en agneau velours à l'imitation panthère, orné d'un motif vernissé noir, talons cubiques 110mm en coordonné, semelles en cuir. T.39.
60 / 80€

29 **Giuseppe ZANOTTI**
Paire de sandales à brides en agneau velours rouge, talons plateformes entrant recouverts 140mm, plateaux 25mm, semelles en cuir. T.38.
60 / 80€

30 **CHANEL**
Paire de lunettes de soleil rectangulaire en résine marron, verres fumés, branches matelassées.
60 / 80€

31 **LONGCHAMP**
Ensemble d'un porte-monnaie, d'un porte-cartes, d'un compagnon de voyage et d'un portefeuille en cuir grainé gold. Très bon état.
60 / 80€

32 **S.T. DUPONT**
Porte-document en veau gras cacao, fermeture éclair. Très bon état (légères usures).
60 / 80€

33 Christian DIOR
Lot composé d'une pochette en toile oblique beige et cuir nude, et d'un portefeuille en toile oblique marron, beige. (Usures, traces).
60 / 80€

34 HERMÈS Paris made in France
Portefeuille, porte cartes en cuir grené beige à surpiqûres blanches, chiffré à l'intérieur HS en métal doré. (Usures).
60 / 100€

35 Yves SAINT LAURENT Variation
Ensemble composé d'une blouse en soie vert impérial, à motif de vagues, et d'une jupe droite en coordonné. Taille 38. Griffe blanche, graphisme noir. (Légères Taches)
60 / 80€

36 GUY LAROCHE
Mini robe marinière en jersey de soie écrue à rayures noires encolure bateau, manches longues, effet de ceinture en trompe l'œil par une application de passementerie formant des anneaux ornés de strass et finissant par une ancre.
60 / 80€

37 CHLOE
Veste longue en crêpe de soie écru, col châle en satin à la couleur, simple boutonnage à un bouton, poche poitrine, deux poches plaquées, manches longues, fente dos. Griffe blanche, graphisme beige. Taille 34.
60 / 80€

38 YVES SAINT LAURENT Variation
Robe longue en maille stretch noir, effet transparent, encolure bateau sans manches, boutonnage dans le dos. Griffe blanche, graphisme noir. Taille M.
60 / 80€

39 PRADA
Lot composé de deux pantalons corsaires en nylon, l'un beige, l'autre gris. Griffes blanches, graphisme noir. T.42 italien.
60 / 80€

40 Emilio PUCCI
Veste courte en coton polyester marine, encolure ronde, poitrine ajourée, simple boutonnage asymétrique siglé vernissé blanc, manches longues. Griffe blanche, graphisme noir. T.36.
60 / 80€

41 Ermanno SCERVINO
Pull en laine noire, important empiècement en cuir agneau noir à découpes florales, fond en tulle nude, encolure ronde, bas des manches longues et du vêtement en bord côte. Griffe anthracite, graphisme gris. T.42 italien.
60 / 80€

42 Roberto CAVALLI
Doudoune zippée en polyester ivoire gansé de cuir agneau à la couleur, col montant, manches longues, deux poches zippées, bas du vêtement à découpe arrondie. Griffe gourmette en métal doré. T.42 italien. Bon état (salissures, traces).
60 / 80€

43 BURBERRYS'
Trench long moiré bleu, petit col, double boutonnage à dix boutons, pattes d'épaules, pattes de poignets, bavolet dos, deux poches verticales, ceinture. Griffe marine, graphisme blanc.
60 / 80€

44 Christian DIOR par John Galliano
Collection Prêt-à-porter Automne / Hiver 2008-2009
Pull en lainage mohair chiné gris, encolure ronde, manches longues. Griffe blanche, graphisme noir. T.L.
60 / 80€

45 **Ermenegildo ZEGNA**
Veste homme en cachemire bleu nuit, col droit, fermeture éclair sous rabat, simple boutonnage, une poche poitrine et deux poches à rabat.
60 / 80€

46 **Ermenegildo ZEGNA**
Surveste pour homme en nylon marine, col droit à transformation permettant d'enlever la capuche, fermeture éclair sous rabat, simple boutonnage, une poche poitrine et deux poches à rabat.
60 / 80€

47 **MCM**
Cabas 38cm en nylon façonné du logo de la Maison, double anse, poche extérieure ornée d'une plaque en métal doré au nom de la Maison.
70 / 90€

48 **Louis VUITTON**
Sac « Ramatuelle » 22cm en cuir épi vanille, fermeture pression aimantée sur rabat, anse bandoulière réglable. (Usures, traces).
70 / 90€

49 **CELINE**
Sac 25cm en toile enduite siglée beige, café et veau naturel à surpiqûres blanches, fermeture éclair, double anse. Bon état (légères traces).
60 / 80€

50 **S.T. DUPONT**
Lot de deux ceintures, l'une en veau glacé noir, boucle en métal argenté, l'autre gold, boucle en métal doré.
80 / 100€

51 **Harley DAVIDSON**
Lot composé d'un blouson zippé en cuir noir, col cranté, taille ceinturée, manches longues, et d'un gilet zippé en cuir noir, écru, décolleté en V, deux poches zippées. Bon état (usures, traces).
80 / 100€

52 **CHLOE**
Robe en crêpe polyester stretch imprimé d'un motif de botehs sur fond nude, col cravate, manches longues. Griffe blanche, graphisme nude.
80 / 100€

53 **LANVIN**
Robe à manches courtes faisant faux-deux-pièces, figurant un pull en laine ajouré, à poids dans les tons bleu, jupe droite à motif de triangles rouges, bleus, oranges et violets. Griffe blanche, graphisme noir.
80 / 100€

54 **RICK OWENS**
Robe longue asymétrique en crêpe viscose anthracite, encolure bateau, devant drapé, décolleté dos croisé. Taille 42 italien.
80 / 100€

55 **GUCCI par Frida Giannini**
Collection Resort 2013 - Look n°1
Robe « Flora » en soie imprimée d'un motif floral, encolure américaine, simple boutonnage latéral. Griffe noire, graphisme blanc. T.40 italien.
80 / 100€

56 **Ermanno SCERVINO**
Ensemble composé d'un crop-top en voile de coton blanc, rebrodé d'un motif en coordonné, se portant sur un débardeur en satin à la couleur, encolure ronde, et d'une jupe en coton à la couleur, bas volanté. Griffes taupe, graphisme ébène. T.40 italien.
80 / 100€

57 **Ermanno SCERVINO**
Ensemble composé d'un top sans manche en guipure blanche, empiècement en voile de coton, et d'une jupe asymétrique en voile de coton, ornée en applications de volants. Griffes taupe, graphisme ébène. T.38 / 40 italien. (Petite tache au top).

80 / 100€

58 **Michael KORS**
Robe patineuse en coton stretch imprimé d'un motif Python, encolure ronde en bord côte beige et lurex or, petites manches. Griffe beige, graphisme blanc. T.XS.

80 / 100€

59 **DOLCE & GABBANA**
Collection Prêt-à-porter Printemps / Eté 2016 - Variation Passage n°62
Mini-jupe en coton viscose à façonné floral, imprimé d'un motif d'inspiration sicilienne multicolore. Griffe noire, graphisme blanc. T.42 italien.

80 / 100€

60 **BLUMARINE**
Doudoune courte en polyester ouatiné gris perle, petit col orné d'un nœud, simple boutonnage pression, manches longues. Griffe bleu ciel, graphisme noir. T.40 italien.

80 / 100€

61 **Alberta FERRETTI**
Minirobe du soir sans manche en mousseline de soie grise ornée en application de perles, de paillettes en coordonné, effet d'écharpe au col. (Manques, fils tirés). Griffe grise, graphisme en coordonné. T.34.

80 / 100€

62 **SAINT LAURENT par Anthony Vaccarello**
Circa 2019
Mini-jupe en lainage noir, légèrement fendue. Griffe blanche, graphisme noir. T.S.

80 / 100€

63 **ALAÏA**
Veste d'inspiration saharienne en coton taupe, col châle cranté, simple boutonnage à trois boutons se continuant par une découpe, quatre poches plaquées, manches longues, ceinture. Griffe blanche, graphisme noir. T.38.

80 / 100€

64 **Yves SAINT LAURENT Rive Gauche**
Robe midi sans manches en soie bleu marine, encolure bateau, jupe plissée évasée à partir de la taille. Griffe blanche, graphisme noir. Taille 38.

80 / 100€

65 **Ermanno SCERVINO**
Robe sans manche en lin rose, encolure ronde, surpiqûres à motif floral, ajouré par un motif de guipure. Griffe taupe, graphisme noir.

80 / 100€

66 **CHLOE**
Circa 2006
Veste trapèze en lainage chiné marron, noir, col châle cranté, simple boutonnage à un bouton, deux fausses poches à rabats, manches longues. Griffe blanche, graphisme noir. T.36 environ.

80 / 100€

67 **LANVIN**
Ensemble composé de deux bagues en métal doré figurant des doigts. Très bon état.

100 / 120€

68 **Yves SAINT LAURENT**
Paire de pendants d'oreille en métal doré gansé d'une maille cordage, ornées au centre d'une perle blanche baroque d'imitation. Signée.
100 / 120€

69 **HERMÈS Paris made in France**
Tour de cou « Jumbo » en cuir naturel, fermoir en métal doré. Très bon état (légères usures).
100 / 120€

70 **HERMÈS Paris made in France**
Lot de cinq cravates en soie imprimée. Bon état
100 / 120€

71 **DIOR**
Portefeuille de voyage zippé en cuir agneau noir à surpiqûres cannage, intérieur faisant porte cartes, porte-monnaie. Bon état (usures)
100 / 120€

72 **Salvatore FERRAGAMO**
Pochette du soir 24cm en satin bordeaux, fermoir en métal argenté strassé. Très bon état.
100 / 120€

73 **HERMÈS Paris Bain**
Trousse « Neobain » PM 21cm en néoprène gris, fermeture éclair. Excellent état.
100 / 120€

74 **FENDI**
Mini-sac à dos « Monster » porte-clefs en nylon et cuir agneau noir, figurant des yeux.
100 / 120€

75 **HERMÈS Paris Made in France**
Boucle de ceinture en métal vernissé mat noir et métal argenté palladié brossé. Excellent état.
110 / 130€

76 **PRADA**
Lot de deux bijoux de sac figurant un personnage.
120 / 150€

77 **PRADA**
Lot de deux bijoux de sac l'un figurant un ourson, l'autre un personnage.
120 / 150€

78 **CHANEL**
Paire d'escarpins en crêpe bicolore marron, noir, ajouré sur une bride, talons recouverts 100mm, semelles en cuir. T.39. Très bon état (légères traces).
120 / 150€

79 **Vivienne WESTWOOD**
Pochette 33cm en veau grainé rose imprimé d'un motif de biches sur un fond d'étoiles jaunes « Lots of Love Yasmine », fermeture éclair. Bon état (taches).
120 / 150€

80 **Alexandre VAUTHIER**
Collection Prêt-à-porter Printemps / Eté 2019
Mini robe en satin imprimé à motif zébré, décolleté en V se terminant par un important drapé surmonté d'une boucle strassée, manches longues. Griffe nude, graphisme noir. T.40.
120 / 150€

81 **Jean Paul GAULTIER maille**
Ensemble en maille marine à rayures cumin, composé d'une minirobe, larges bretelles, et d'une veste longue, col châle cranté, double boutonnage à six boutons, deux poches plaquées, manches longues. Griffes noires, graphisme turquoise. T.42.
120 / 150€

82 **Roland MOURET**
Collection Prêt-à-porter Automne / Hiver 2011-2012
Robe de cocktail sans manche en crêpon soie et coton plissé émeraude, à travail de fronces géométriques, encolure montante, dos zippé. Griffe noire, graphisme beige. T.38.
120 / 150€

83 **CHLOE**
Combinaison short en lin marron en deux tons, gansés de cuir à la couleur, col rond, fermeture éclair, deux poches passepoilées, manches longues.
120 / 150€

84 **MUGLER**
Imperméable en gabardine beige, col châle cranté, simple boutonnage pression, pattes de poignets aux manches longues, ceinture, bas du vêtement à transformation permettant de faire une veste courte.
120 / 150€

85 **Thierry MUGLER**
Robe en lainage noir à bretelles, poitrine surlignée de strass taille émeraude, col V, rappelle de strass sur les bretelles. Taille 38.
120 / 150€

86 **Karl LAGERFELD**
Veste smoking en composite noir rehaussé de lurex à la couleur, col cranté en satin, boutonnage à un bouton, poche poitrine, deux poches passepoilées. Taille 40 ; nous y joignons un Short « Eden »en cuir agneau noir, deux poches dans les coutures. Taille 38.
120 / 150€

87 **HERMÈS Paris made in France par Jean Paul GAULTIER**
Circa 2005
Ensemble composé d'un top sans manche en cachemire gris perle, col montant, boutonnage latéral, et d'un pantalon en lainage chiné gris. T.40 / 42.
120 / 150€

88 **CHLOE**
Sac « Paddington PM » 27cm en veau grené ciment, fermeture éclair à double curseur, double anse, fermoir empesé d'un imposant cadenas, clef. Bon état (légères usures).
120 / 150€

89 **CELINE**
Sac cabas 30cm en toile enduite siglée beige, café et veau naturel à surpiqûres beige, fermeture éclair, double poignée. Bon état (légères usures).
120 / 150€

90 **BALLY**
Sac 38cm en veau gold, fermeture éclair, double poignée tressée, dont une retenant un pompon frangé. Très bon état.
120 / 150€

91 **CHLOE**
Sac « Silverado » 27cm en veau café, fermeture éclair, fermeture pression sur languette, double anse tressée, deux poches extérieures à rabats. Bon état (usures, traces).
130 / 150€

92 **MCM**
Sac seau 15cm en toile siglée Camel, noir, fermeture par un lien coulissant, anse bandoulière. Très bon état.
130 / 150€

93 **MCM**
Sac cabas 39cm en toile siglée gold, noir, fermeture éclair, double anse, poche extérieure. Très bon état (légères usures).
130 / 150€

94 GUCCI
Sac cabas 33cm en nylon GG Suprême marine, double poignée sangles à rayures marine, blanches, empiècements en cuir naturel. Bon état (usures, traces).
130 / 150€

95 CELINE
Sac bowling 34cm en toile enduite siglée imprimée du sigle de la Maison et veau terracotta, fermeture éclair à double curseur, double anse. Bon état (légères usures, traces).
130 / 150€

96 HERMÈS Paris Made in France
Porte-habits à trois cintres en cuir grené noir, bordures en cuir naturel chiffré « A.H », fermeture éclair, double poignée, fermeture par sangles de serrage, cadenas, manque clés. (Usures, traces).
150 / 200€

97 HERMÈS Paris Made in France
Tour de cou « Jumbo » en cuir naturel, fermoir en métal doré. Très bon état (légères usures).
130 / 150€

98 CHANEL
Boule de neige figurant un sapin de Noël dans un entourage de paquets et de sacs shopping.
130 / 150€

99 HERMÈS PARIS made in France
Bracelet « Behapi »en veau noir, fermoir en métal argenté palladié. Très bon état.
170 / 200€

100 HERMÈS Paris made in France Ginza
Année 2001
Bijou sécable en métal argenté palladié » Symbole 1+1=1 », nous y joignons deux liens en cuir et leur porte pendentif en cuir orange. Très bon état. Boîte d'origine.
180 / 220€

101 Elie SAAB
Combinaison pantalon, haut en guipure noire à motif, orné en application de rayures en crêpe de soie rose, bleue, intercalées d'un motif floral, encolure ronde, manches longues, pantalon à pinces à partir de la taille haute. Griffe noire, graphisme blanc. T.38. Bon état (légers fils tirés).
180 / 220€

102 FENDI par Karl Lagerfeld & Silvia Venturini Fendi
Collection Prêt-à-porter Printemps / Eté 2014
Mini robe bustier en organza écru, ornée en application de cristaux Swarovski taille baguette formant un motif de quadrillage. Griffe noire, graphisme jaune. T.38 environ.
180 / 220€

103 DOLCE & GABBANA
Collection Prêt-à-porter Automne / Hiver 2015-2016
Ensemble en lainage écru ajouré par un motif façon guipure, composé d'une robe sans manche, encolure ronde, et d'un manteau, encolure ronde, simple boutonnage pression, manches courtes. Griffes noires, graphisme noir. T.38. Bon état (légères salissures, traces).
180 / 220€

104 LEONARD
Long cardigan sans manche en maille multicolore à motif de rayures, simple boutonnage, deux poches verticales. Griffe blanche, graphisme noir.
180 / 220€

105 MISSONI
Ensemble en maille multicolore dans les tons verts, bleus, composé d'un top, encolure ronde, manches longues, et d'un pantalon ample en coordonné. Griffes brique, graphisme noir. T.38 / 40.
120 / 150€

106 DOLCE & GABBANA - Spécial Piece
Collection Prêt-à-porter Printemps / Eté 2016
Tunique sans manche en coton viscose façonné d'un motif floral, imprimé de marguerites, petit col, simple boutonnage à quatre boutons strassés, deux poches plaquées, emmanchures à finitions effilochées. Griffe noire, graphisme blanc. T.40 italien.
120 / 150€

107 MISSONI
Robe sans manche en maille noire, jupe à effet cinétique noir, blanc, à partir de la poitrine, encolure bateau. Griffe brique, graphisme noir. T.42.
100 / 120€

108 MISSONI
Collection Prêt-à-porter Printemps / Eté 2016
Ensemble en maille multicolore à motif de rayures verticales, composé d'un top sans manche évasé et d'une jupe en coordonné. Griffes briques, graphisme noir. T.38.
100 / 120€

109 MISSONI
Ensemble composé d'une minirobe en maille bord côte noire, larges bretelles, décolleté carré, et d'un cardigan long en maille noire à motif chevron, petites manches ; Griffes brique, graphisme noir. T.38.
100 / 120€

110 MISSONI
Ensemble composé d'une robe sans manche en maille noire, blanche, à motif géométrique, encolure ronde, décolleté en V au dos, et d'un cardigan long en maille lurex argent. Griffes brique, graphisme noir. T.38 / 40.
100 / 120€

111 JACQUES FATH
Manteau en lainage bouclette chiné écru, blanc, col cranté, simple boutonnage à trois boutons bijoux, deux poches plaquées à rabats, martingale dos. Griffe blanche, graphisme noir.
100 / 120€

112 Yves SAINT LAURENT rive gauche
Sac cabas 40cm en toile noire siglée et cuir grené noir, fermeture éclair, double poignée. Bon état (légères usures).
80 / 100€

113 CARTIER
Sac trapèze en veau glacé noir, fermeture éclair, devant orné d'un motif panthère en métal doré, double poignée. Bon état (égrenures, traces).
80 / 100€

114 DIOR Homme
Sac cabas 36cm en cuir agneau noir, double poignée, anse bandoulière sangle amovible réglable. Bon état (légères usures, traces).
80 / 100€

115 MCM
Sac boston 27cm en toile enduite siglée camel, noire, fermeture éclair, double poignée, anse bandoulière amovible réglable. Bon état (usures, traces).
150 / 180€

116 CHLOE
Sac « Paddington MM » 36cm en veau grené taupe, fermeture éclair à double curseur, double anse, fermoir empesé d'un imposant cadenas, clef. Bon état (légères usures).
150 / 200€

117 CHLOE
Sac «Paddington» MM 35cm en veau grené café, fermetures éclair, languette empesée d'un imposant cadenas, double anse, pattes de serrage latérales, clef. Bon état (légères usures, clef coincée dans cadenas).
150 / 180€

118 DELVAUX
Sac à l'épaule 33cm en veau gras noir, fermeture aimantée, anse d'épaule. Bon état (légères usures, traces).
150 / 180€

119 J.M. WESTON
Sac 30cm en vache bordeaux, fermeture par un lien coulissant, base semelle en cuir naturel, nous y joignons sa pochette intérieure. Bon état (légères usures, traces).
150 / 200€

120 Bottega VENETA
Sac 24cm en cuir agneau Intrecciato cacao, fermeture éclair, anse bandoulière réglable. Bon état (légères usures, traces).
180 / 220€

121 PRADA
Sac 34cm en veau gras curry gansé rouge, fermeture éclair, double anse en cuir cacao. Bon état (usures, traces).
200 / 250€

122 Christian DIOR
Lot de trois sacs boston en toile Dior oblique noire, écrue et cuir en coordonné, fermeture éclair, double poignée. Bon état (usures).
200 / 250€

123 CHLOE
Sac «Alice» 29cm en cuir bicolore beige, noir, fermeture éclair, double poignée, poche extérieure à rabat, anse bandoulière amovible. Bon état (légères usures, traces).
230 / 250€

124 Iradj MOINI
Importante broche branche en quartz fumé, pierres dures et strass. Signée.
250 / 300€

125 Iradj MOINI
Broche «Cygne» orné d'une importante pierre dure dans un entourage de strass taille baguette. Signée.
250 / 300€

126 CHLOE
Important sac fourre-tout 40cm en cuir enduit vieilli noir, fermeture aimantée, languette, double anse. Bon état (légères usures, traces).
250 / 300€

127 HERMÈS Paris made in France
Sac «Herline» 47cm en toile chinée grise, fermeture éclair, pressions rehaussées de clous de selle en métal argenté palladié, poches extérieures, double poignée sangle. Bon état (légères usures).
280 / 320€

128 Bottega VENETA
Pochette en cuir agneau Intrecciato gris, intérieur compartimenté. Très bon état.
280 / 320€

129 CHLOE
Sac «Alison PM»30cm en veau bicolore beige, noir, fermoir mousqueton en métal doré, double anse. Bon état (légères traces).
280 / 320€

130 GUCCI
Sac cabas «Abbey» 38cm en toile siglée GG Suprême cacao et cuir à la couleur, fermeture pression sur languette, double anse. Très bon état (légères usures, traces).
280 / 300€

131 **BALENCIAGA**
Sac « Giant Arena » 33cm en chèvre azuréenne, fermeture éclair, double poignée lacées, poche extérieure zippée, anse d'épaule amovible, miroir de sac. Bon état (légères usures, traces).
280 / 320€

132 **BALENCIAGA**
Sac « Classic Hip » 23cm en chèvre rose, fermeture éclair, poche extérieure zippée, anse bandoulière réglable, miroir de sac. Très bon état (légères traces).
300 / 350€

133 **GUCCI**
Sac « Pelham » 41cm en toile GG Suprême beige et veau écru, fermeture pression sur languette, double anse tressée, soulignée d'un motif mors en métal doré. Bon état (Légères usures, traces).
300 / 350€

134 **GUCCI**
Sac « Abbey Boston » 28 cm en toile siglée et cuir noir, fermeture éclair, double anse. Très bon état
300 / 350€

135 **MCM**
Sac à dos 33cm en toile siglée beige, noire partiellement cloutée, et veau en coordonné, fermeture éclair à double curseur, poignée, bretelles réglable, poche extérieure zippée. Bon état (usures, salissures, traces).
320 / 350€

136 **MCM**
Sac à dos 26cm en toile siglée imprimée multicolore à motifs de clous, de lions, et veau noir, fermeture éclair à double curseur, poignée, bretelles réglable, poche extérieure zippée. Très bon état (légères usures).
400 / 500€

137 **CELINE**
Sac « Phantom » 30cm en porc velours et cuir agneau ardoise, double poignée, poche extérieure zippée. (Usures, égrenures, traces).
500 / 600€

138 **Emilio PUCCI**
Jupe en jersey rayonne imprimé multicolore à motif psychédélique. Griffe blanche, graphisme bleu ciel. T.38.
30 / 40€

139 **Louis FERAUD**
Veste en lainage marine, gansé marron, épaulé de deux rubans de satin bleus, revers aux manches longues. Griffe noire, graphisme blanc. T.34.
30 / 40€

140 **Louis FERAUD**
Veste courte en lainage à motif pied de poule blanc, marine, simple boutonnage à un bouton, petit col, manches longues. Griffe noire, graphisme blanc. T.38.
30 / 40€

141 **Yves SAINT LAURENT rive gauche**
Paire de sandales à rubans de satin verts, talons en cuir naturel 100mm, semelles en cuir. T.37. Bon état (légères usures).
40 / 60€

142 **SAINT LAURENT**
Paire d'escarpins ouverts en veau rouge orient, peep-toes, talons recouverts 120mm, semelles en cuir. T.38. Excellent état.
150 / 180€

143 **Sergio ROSSI**
Paire de bottes en agneau velours beige et Mouton ivoire, talons bois 95mm, semelles en caoutchouc. T.38 1 / 2. Bon état (légères usures).
120 / 150€

144 Yves SAINT LAURENT rive gauche
Paire de bottes hautes en veau velours café, cheville ceinturée de mousseline de soie à la couleur, talons bois 110mm, semelles en cuir. T.39. Bon état (légères traces).
120 / 150€

145 Elie SAAB
Paire de sandales du soir en agneau velours noir et cuir glacé or, talons recouverts 130mm, semelles en cuir. T.40.
70 / 90€

146 DOLCE & GABBANA
Paire de chelsea boots en agneau velours café, empiècements stretch, bouts pointus, talons bois 100mm, semelles en cuir. T.38. Bon état (légères usures).
50 / 60€

147 HERMÈS Paris Made in France
Boucle de ceinture «Tonight» en métal argenté palladié. Excellent état.
110 / 130€

148 HERMÈS Paris Made in France
Boucle de ceinture «Constance» en métal vernissé mat noir. Très bon état
110 / 130€

149 HERMÈS Paris made in France
Cadenas XL n°50 en métal argenté palladié. Très bon état
80 / 120€

150 CHANEL
Importante broche camélia en bakélite rouge. Bon état
40 / 60€

151 Christian DIOR Boutique
Top en bourrette rose, encolure ronde, petites manches. Griffe blanche, graphisme noir.
40 / 60€

152 CHLOE et DIOR
Lot composé d'un jean bleu T.34 et d'un pantalon en lainage noir T.40 italien
40 / 60€

153 CHLOE
Lot composé de deux shorts à pinces, l'un en laine ardoise chiné blanc, deux poches prises dans la découpe, l'autre en laine gris chiné bleu, marron, deux poches prises dans la découpe. Taille 36 et 34.
40 / 60€

154 HERMES
Jupe droite en lainage anthracite. Taille 46.
40 / 60€

155 MISSONI Mare
Pantalon en maille à motif de chevrons multicolores. Griffe brique, graphisme noir. T.40.
40 / 60€

156 HERMÈS Paris made in France
Casquette en coton milleraie écru, visière surmontée d'une bande de cuir agneau crème. T.55. Bon état (légères usures, salissures).
50 / 60€

157 LANVIN par Alber Elbaz
Collection Prêt-à-porter Automne / Hiver 2007-2008
Top sans manche en satin bronze, encolure bateau froncée par un nœud en satin. Griffe et graphisme jaune. T.36. Bon état (légers fils tirés, petites traces).
50 / 60€

158 Donna KARAN
Blazer en satin écru, col châle cranté, simple boutonnage à un bouton, deux poches passepoilées à rabats, manches longues. Griffe noire, graphisme gris. T.38. Bon état (légers fils tirés).
50 / 60€

159 **Yves SAINT LAURENT rive gauche**
Collection Automne / Hiver 1990-1991
Ensemble composé d'une veste longue en lainage chiné gris, blanc à motif de carreaux bleu, marron, encolure ronde, simple boutonnage rayonnant à six boutons en métal argenté, deux poches verticales dans les coutures, manches longues, et d'une jupe en lainage marron. Griffes blanches, graphisme noir rehaussé de deux carrés couleur. T.36.
50 / 60€

160 **Yves SAINT LAURENT rive gauche**
Veste à motif abstrait multicolore, brochée par un motif floral lurex or, encolure ronde, simple boutonnage à cinq boutons, deux poches, manches longues. Griffe blanche, graphisme noir rehaussé de deux carrés couleur.
60 / 80€

161 **LANVIN Homme**
Costume Homme en flanelle anthracite, veste à col cranté, simple boutonnage à trois boutons, poche poitrine et deux poches à rabats, fentes dos, pantalon à pinces.
60 / 80€

162 **GIVENCHY par Riccardo Tisci**
Circa 2014
Tunique en lainage chiné beige, encolure ronde, manches longues, buste orné en application d'une Madonne, devant à découpe, bas du vêtement à coupe américaine. Griffe blanche, graphisme noir. T.M environ.
70 / 90€

163 **Emilio PUCCI**
Mini-robe bustier en voile de coton imprimé d'un motif psychédélique multicolore dans les tons pastel bleus, verts, écharpe se nouant à partir de la poitrine. Griffe blanche, graphisme noir. T.40. Bon état (légères salissures, traces).
80 / 100€

164 **Barbara BUI**
Top en crêpe polyester noir et empiècements de cuir agneau à la couleur, décolleté en V formé par deux pans se nouant par une ceinture en cuir lustré à la couleur, manches longues. Griffe noire, graphisme blanc. T.40.
80 / 100€

165 **CHLOE par Hannah MacGibbon**
Collection Prêt-à-porter Automne / Hiver 2009-2010
Veste en laine chinée noire, blanche, col châle cranté partiellement recouvert d'une chaîne en métal doré entrelacée de gros grain en coordonné, trois poches, manches longues. Griffe blanche, graphisme paille. T.36. Bon état (manque un bouton).
80 / 100€

166 **JC de CASTELBAJAC**
Veste saharienne en lin noir, beige, col châle cranté, simple boutonnage à quatre boutons, quatre poches plaquées, manches longues, poche au dos à l'effigie de Speedy Gonzales.
100 / 120€

167 **Michael KORS Collection**
Robe faux deux pièces en laine Mérinos chinée grise, haut rebrodé de fleurettes en paillettes argent et perles translucides, encolure ronde, bas des manches longues et du haut en bord côté, jupe pailletée en coordonné à plis plats. Griffe nude, graphisme blanc. T.XS.
100 / 120€

168 **Christian LACROIX Bazar**
Ensemble trois-pièces en lainage écru à motif de carreaux multicolore, composé d'un tailleur, veste à col châle cranté, simple boutonnage à deux boutons, deux poches plaquées, manches longues, d'une jupe et d'un manteau, petit col, simple boutonnage à quatre boutons, petit col, manches longues. Griffes blanches, graphisme rouge. T.38 / 40. Bon état (taches à la doublure).
100 / 150€

169 **Pleats Please par Issey Miyake**
Lot comprenant un haut en soie polyester noir agrémenté de franges, un ensemble rouge comprenant un pantalon et un poncho boutonné de chaque côté avec un double col dégueulant, le tout dans un plissé permanent. Griffes blanches, graphismes gris
100 / 120€

170 **MISSONI**
Collection Prêt-à-porter Printemps / Eté 2016
Ensemble en maille multicolore à motif de rayures verticales, composé d'un top sans manche évasé et d'une jupe en coordonné. Griffes brique, graphisme noir. T.38.
100 / 120€

171 **Louis VUITTON**
Carte postale « l'entente cordiale » Franco British-exhibition 1908 ; nous y joignons un certificat pour le carré de soie « Impressions mêlées » par César n°2702
20 / 30€

172 **Louis VUITTON**
Étui à deux jeux de cartes de voyage monogram
30 / 60€

173 **Louis VUITTON**
Lot composé de deux pin's en métal doré représentants le sigle de la maison et d'un cadenas en métal doré n°213.
30 / 50€

174 **Louis VUITTON**
Livret « Centenaire de la toile Louis VUITTON » représenté par huit timbres, dont quatre en noir et blanc et quatre en couleurs, nous y joignons un catalogue d'exposition « Volez, Voguez, Voyagez ».
30 / 50€

175 **Louis VUITTON par Marc Jacobs**
Collection Prêt-à-porter Printemps / Eté 2007
Paire de ballerines en toile Monogram Idylle et cuir vernis cacao, semelles en cuir. T.37. Bon état (légères usures).
30 / 50€

176 **Louis VUITTON par Nicolas Ghesquière**
Collection Automne / Hiver 2015-2016
Paire de slip-on en toile imprimée à l'imitation panthère, cuir vernis, agneau velours et cuir suédé écru, semelles monobloc en caoutchouc. T.37.5 (légères salissures)
80 / 100€

177 **Louis VUITTON par Marc Jacobs**
Année 2012
Paire d'escarpins en cuir vernis noir, bouts carrés, empeigne ornée d'une bande en métal doré siglé, talons recouverts 45mm, semelles en cuir. Bon état (légères usures, traces).
80 / 100€

178 **Louis VUITTON**
Année 2009
Porte-monnaie rond en cuir vernis Monogam vert impression, fermeture éclair, chaînette en métal doré sur mousqueton retenant un pompon frangé. Excellent état.
80 / 100€

179 **Louis VUITTON**
Lot de deux city guide, l'un Paris 2009, l'autre Rome 2010.
30 / 40€

180 **Louis VUITTON**
Étui pour téléphone en toile monogram
30 / 50€

181 **Louis VUITTON**
Carré en soie bordeaux et beige à décor de monogram. Bon état
40 / 60€

182 **Louis VUITTON**
Lot comprenant une bouteille vide du parfum « Heures d'absence » dans son coffret (coffret décollé), nous y joignons un coffret vide (coffret décollé) ainsi qu'un flacon vide du parfum « Eau de Voyage » dans sa boite.
40 / 60€

183 **Louis VUITTON**
Porte-clef en métal doré « Volez, Voguez, Voyagez avec des Valises Louis Vuitton ».
40 / 60€

184 **Louis VUITTON**
Porte-agenda en toile Monogram, fermeture pression sur languette. Bon état (légères usures).
40 / 60€

185 **Louis VUITTON**
Porte-agenda en toile monogram. Bon état (usures)
40 / 60€

186 **Louis VUITTON**
Carré en soie bleu marine à décor du monogram. Bon état
50 / 80€

187 **Louis VUITTON**
Lot composé de quatre blocs note siglés en papier
50 / 60€

188 **Louis VUITTON America's Cup**
Écusson réalisé pour Louis Vuitton America's Cup 1987, nous y joignons un catalogue Louis Vuitton et deux porte-noms en cuir naturel.
50 / 80€

189 **Louis VUITTON**
Livre « la malle aux souvenirs » par Henry L. VUITTON aux éditions Mengès 1984
50 / 80€

190 **Louis VUITTON**
Porte répertoire vertical en toile monogram, nous y joignons ses recharges. Très bon état
60 / 80€

191 **Louis VUITTON**
Lot composé d'un bracelet jonc « Inclusion » 20mm en résine noire à décor de sigles et de fleurs de monogram, et d'une bague à l'identique.
60 / 80€

192 **Louis VUITTON**
Lot de deux mini stylos à bille en laque marron et métal doré. Nous y joignons un lot composé d'un bloc note siglé en papier recyclé et d'un bloc note long en papier. Très bon état
60 / 80€

193 Coffret comprenant deux fascicules « 125 ans de Louis Vuitton et l'époque vue par J.H.Lartigue » (version anglaise) 1980
60 / 80€

194 Livre « La Malle aux souvenirs » par Henry L. Vuitton aux éditions Mengès 1984.
60 / 80€

195 **Louis VUITTON**
Lot de documentations diverses comprenant : des menus, catalogues, invitation, publicités, affiches, catalogues et cartes postales….

60 / 80€

196 **Louis VUITTON**
Lot composé d'un porte-clés à quatre clés en cuir épi noir, fermeture pression sur rabat, chiffré P C H, et d'un porte-cartes « Néo » à l'identique.

60 / 80€

197 **Louis VUITTON**
Etui en toile Monogram, fermeture languette sur velcro, mousqueton. Très bon état.

60 / 80€

198 **Louis VUITTON**
Lot composé d'un porte chéquier en toile monogram et d'un porte clé à l'identique. (Manque tirette). Bon état (légères usures)

60 / 80€

199 **Louis VUITTON America's Cup**
Collier en nylon élastique bleu retenant un pendentif boussole. Très bon état

60 / 80€

200 **Louis VUITTON par Marc Jacobs**
Collection Prêt-à-porter Printemps / Eté 2004 - Passage n°1
Paire de sandales en cuir lustré or, brides de chevilles, talons en composite à l'imitation écaille ajourés d'un œillet en métal doré. Hauteur : 125mm, plateaux 25mm, semelles en cuir. T.41.

70 / 90€

201 **Louis VUITTON par Marc Jacobs**
Édition Yayoi Kusama - Collection 2012
Paire d'escarpins en cuir vernis Monogram Dots Infinity noir, blanc, empeignes surmontées d'un important nœud en cuir vernis Monogram à la couleur, talons recouverts 130mm, semelles en cuir en coordonné. T.41. Très bon état (légères usures).

150 / 200€

202 **Louis VUITTON**
Paire de sneakers lacées en cuir épi mat noir, semelles en caoutchouc, nous y joignons 23 paires de lacets. T.7 1 / 2. Bon état (légères usures).

120 / 150€

203 **Louis VUITTON par Marc Jacobs**
Collection prêt-à-porter Automne / Hiver 2008-2009 - Passage n°6
Paire de bottes hautes zippées en veau taupe, talons recouverts 170mm, plateaux sur plateformes recouvertes 60mm, semelles en cuir. T.39. Bon état (usures, traces).

150 / 180€

204 **Louis VUITTON**
Paire de sandales block en satin noir, importante bride ornée en applications de motifs en cuir vernis, de perles et de paillettes à la couleur, bracelet de chevilles, talons recouverts à découpe 140mm, importants plateaux en coordonné 55mm, semelles en cuir. T.39. Très bon état (légères usures).

120 / 150€

205 **Louis VUITTON par Marc Jacobs**
Blouson zippé en nylon beige, col amovible en Renard naturel, deux poches en diagonale zippées, ceinture, manches longues. Griffe marron, graphisme jaune. T.36.

200 / 250€

206 **Louis VUITTON par Marc Jacobs**
Collection Automne / Hiver 2003-2004
Robe droite sans manche en lainage mohair gris bleu, encolure ronde sur petit décolleté en V, deux poches verticales dans les coutures à pression, bavolet amovible. Griffe marron, graphisme jaune.T.40 (usures, manque une pression)
80 / 100€

207 **Louis VUITON par Marc Jacobs**
Édition Stephen Sprouse - Collection Resort 2012
Pantalon en denim léopard marine, bas zippé. T.42.
60 / 80€

208 **Louis VUITTON**
Pantalon court en coton beige. Griffe marron, graphisme jaune. T.38
50 / 60€

209 **Louis VUITTON**
Blouson court en denim brut à surpiqûres jaune, petit col, simple boutonnage à cinq boutons, deux poches plaquées, manches longues. Griffe en cuir naturel embossé. T.38.
80 / 100€

210 **Louis VUITTON**
Trousse de toilette en toile Monogram. Bon état (usures, traces).
80 / 100€

211 **Louis VUITTON**
Trousse de toilette en toile Monogram, fermeture éclair. Bon état (légères usures, traces).
100 / 120€

212 **Louis VUITTON**
Sac gibecière en toile Monogram et cuir cacao, fermeture éclair, anse bandoulière réglable, patte d'épaule. (Usures, égrenures, traces).
100 / 120€

213 **Louis VUITTON**
Sac cabas « Piano » 35cm en toile Monogram et cuir naturel, fermeture éclair, double anse. Bon état (usures, traces).
300 / 350€

214 **Louis VUITTON**
Sac « Saint Jacques » PM 23cm en cuir épi vert Bornéo, fermeture éclair, double anse. Bon état (légères usures)
280 / 320€

215 **Louis VUITTON**
Sac « Sologne » 27cm en toile Monogram et cuir naturel, fermeture languette sur rabat, poche extérieure, anse bandoulière réglable, patte d'épaule. Bon état (usures, traces)
200 / 250€

216 **Louis VUITTON**
Sac « Soufflot » 31cm en cuir épi noir, fermeture éclair, double anse. Bon état (légères usures)
280 / 320€

217 **Louis VUITTON**
Sac « Keepall » 50cm en toile Monogram et cuir naturel, fermeture éclair à double curseur, double poignée, attaches poignées. Bon état (usures, traces)
300 / 350€

218 **Louis VUITTON**
Sac « Petit Noé » 25cm en cuir épi bicolore vert Bornéo, rouge, fermeture par un lien coulissant, anse réglable. Bon état (usures, traces)
300 / 350€

219 **Louis VUITTON**
Sac « Speedy » 35 cm en toile Monogram et cuir naturel, fermeture éclair, double poignée. Bon état (usures, traces).
200 / 250€

220 **Louis VUITTON**
Sac « Speedy » 30cm en toile Monogram et cuir naturel, fermeture éclair, double poignée. Bon état (usures, traces).
180 / 220€

221 **Louis VUITTON**
Sac « Sonatine » 29cm en toile Monogram et cuir naturel, fermeture pression aimantée sur rabat, double anse. Bon état (usures, traces).
250 / 300€

222 **Louis VUITTON**
Sac « Saumur » 33cm en toile Monogram et cuir naturel à deux compartiments, fermeture sangles, pattes de serrage latérales, anse bandoulière réglable. Bon état (usures, traces).
200 / 250€

223 **Louis VUITTON**
Sac « Saint Jacques » GM 26cm en cuir épi bleu, fermeture éclair, double anse. Bon état (légères usures, traces).
280 / 320€

224 **Louis VUITTON**
Sac « Plat » PM 29cm en cuir épi noir, double poignée. Bon état (légères usures, traces).
250 / 280€

225 **Louis VUITTON**
Sac « Petit Noé » en cuir épi bleu, noir, fermeture par un lien coulissant, anse d'épaule réglable. En l'état.
100 / 120€

226 **Louis VUITTON**
Sac « Petit Noé » 26cm en cuir épi tan, fermeture par un lien coulissant, anse d'épaule réglable. Bon état (légères usures, traces).
250 / 300€

227 **Louis VUITTON**
Sac « Petit Noé » 26cm en cuir épi rouge et cuir noir, fermeture par un lien coulissant, anse d'épaule réglable. Bon état (usures, traces).
300 / 350€

228 **Louis VUITTON**
Sac « Musette » 33cm en toile Monogram et cuir naturel, fermeture rabat, anse bandoulière réglable. Bon état (légères usures, traces).
320 / 350€

229 **Louis VUITTON**
Sac « Keepall » 55cm en toile Monogram et cuir naturel, fermeture éclair à double curseur, double poignée. Bon état (usures, traces).
320 / 350€

230 **Louis VUITTON**
Sac « Keepall » 50cm en toile Monogram et cuir naturel, fermeture éclair à double curseur, double poignée, porte-nom, attache-poignées. Bon état (usures, traces).
250 / 280€

231 **Louis VUITTON**
Sac « Keepall » 50cm en toile Monogram et cuir naturel, fermeture éclair à double curseur, double poignée, porte-nom, attache-poignées. Bon état (légères usures, légères traces).
380 / 420€

232 **Louis VUITTON**
Sac « Keepall » 45cm en toile Monogram et cuir naturel, fermeture éclair, double poignée. (Usures, égrenures, traces).
120 / 150€

233 **Louis VUITTON**
Sac « Deauville » 34cm en toile Monogram et cuir naturel, fermeture éclair à double curseur, double poignée, poche extérieure. Bon état (légères usures, traces).
250 / 300€

234 Louis VUITTON
Sac « Cartouchière » MM 21cm en toile Monogram et cuir naturel, fermeture languette sur rabat, anse réglable. Bon état (usures, traces).
240 / 260€

235 Louis VUITTON
Sac « Alma » PM 30cm en toile Monogram et cuir naturel, fermeture éclair à double curseur, double poignée. Bon état (légères usures, traces).
300 / 350€

236 Louis VUITTON
Sac « Speedy »30cm en toile damier azur et cuir naturel, fermeture éclair, double poignée. Bon état (légères usures, légères traces).
380 / 420€

237 Louis VUITTON
Portefeuille vertical en cuir Taïga vert foncé, intérieur faisant porte-cartes. Bon état (légères traces).
100 / 120€

238 Louis VUITTON
Portefeuille long en toile monogram, intérieur faisant porte carte. Très bon état
120 / 150€

239 Louis VUITTON
Portefeuille compact « French » en cuir épi poivre, intérieur faisant porte-cartes, porte-monnaie. Bon état (usures, traces).
100 / 120€

240 Louis VUITTON
Portefeuille « Sarah » en cuir vernis Monogram Indigo, fermeture pression sur rabat, intérieur faisant porte-cartes, porte-monnaie. Bon état (légères usures, collant).
180 / 200€

241 Louis VUITTON
Porte-agenda PM en cuir épi vanille, fermeture languette sur pression surmontée d'un motif en résine à la couleur. Bon état (légères traces)
130 / 150€

242 Louis VUITTON
Pochette « Amazone »15cm en toile monogram et cuir naturel, fermetures éclair, anse bandoulière réglable, patte d'épaule. Bon état (légères traces).
260 / 280€

243 Louis VUITTON
Lot de deux housses porte-habits en toile monogram et cuir naturel, fermeture éclair, poignée, crochet en laiton doré. (Usures, taches)
250 / 300€

244 Louis VUITTON
Lot composé de deux sacs à chaussures en toile Monogram et cuir naturel, l'un GM, l'autre PM, fermeture éclair à double curseur, double poignée. En l'état.
280 / 320€

245 Louis VUITTON
Vanity en toile Monogram chiffré « R.M » et cuir naturel, fermeture éclair à double curseur, anse bandoulière. En l'état.
60 / 80€

246 Louis VUITTON
Valise souple en toile Monogram et cuir naturel chiffré E.M.C, serrure à code (OOO), fermeture éclair à double curseur, poignée, intérieur en vuittonite beige lavable. Dimensions : 70 x 46 x 22cm.
250 / 300€

247 Louis VUITTON
Valise souple en toile Monogram et cuir naturel chiffré L.E.S, serrure à code (OOO), fermeture éclair à double curseur, poignée, intérieur en vuittonite beige lavable. Dimensions : 70 x 46 x 22cm.
250 / 300€

248 **Louis VUITTON**
Lot de deux housses porte-habits à cintres en toile monogram et cuir naturel, fermeture éclair, poignée, crochet en laiton doré. (Usures, taches)
250 / 300€

249 **Louis VUITTON**
Cartable «Ambassadeur»43 cm à trois soufflets en cuir nomade à surpiqûres jaunes, fermoir clip en métal doré sur rabat, poignée, intérieur compartimenté, porte nom. (Traces, usures).
300 / 400€

250 **Louis VUITTON**
Steamer bag 55cm en toile marron et cuir naturel, fermeture patte de serrage sur rabat, poignée, chiffré C.R.L. (Usures, traces)
300 / 400€

251 **Louis VUITTON**
Globe sur socle en bakélite figurant un groom de la Maison, tenant un steamer bag en toile Monogram, de l'autre main un perroquet sur un perchoir. Hauteur : 10,5cm.
150 / 200€

252 **Louis VUITTON**
Boule à neige «Malles Tour Eiffel», composée d'un empilement des différents bagages en toile Monogram de la Maison.
250 / 300€

253 **Louis VUITTON Paris**
Mini malle presse papier en bronze doré, signée. 2 x 5 x 3 cm
150 / 200€

254 **Louis VUITTON**
Coffret en plastique transparent Monogram blanc, intérieur composé de quatre bougies en métal argenté.
180 / 220€

255 **Louis VUITTON**
Globe sur socle en bakélite figurant un chariot d'hôtel rempli de bagages. Hauteur : 10,5cm.
400 / 450€

256 **Louis VUITTON**
Casse-tête «Pateki» en bois figurant les sigles. Boîte d'origine.
300 / 400€

257 Livre «Le Voyage depuis les temps les plus reculés jusqu'à nos jours» par Louis Vuitton Fils, aux éditions E. Dentu, 1894, dédicacé par G.L.Vuitton «A Monsieur G. Bal, avec les plus sincères compliments de l'auteur».
800 / 1 000€

257bis Livre «les Lys et les lions» initiation à l'art du Blason par Pierre Joubert, les presses d'Ile de France. 1947. Ce livre porte sur sa dernière page en haut à droite un Ex-libris fait à la main qui semblerait être de Gaston Louis VUITTON «4346 / GL VUITTON / 28 février 1949 saffroy.
100 / 150€

258 Livre «Le Voyage depuis les temps les plus reculés jusqu'à nos jours» par Louis Vuitton Fils, aux éditions E. Dentu, 1894.
100 / 150€

259 **Louis VUITTON**
Ensemble de onze affiches non encadrées, dont cinq «Louis Vuitton bags : Always the unexpected, since 1845»80x60cm, une «Voyage à travers le temps»40x60cm, cinq «Concours Automobiles classiques et Louis Vuitton»51x76cm.
120 / 150€

260 **Louis VUITTON**
Ensemble de onze affiches non encadrées, dont deux «Voyage à travers le temps»40x60cm, trois «Concours Automobiles classiques et Louis Vuitton»51x76cm, une «Automobiles de Princes» 51x76cm et quatre «Louis Vuitton bags: always the unexpected, since 1845», dont une en italien 80x60cm.
120 / 150€

261 Lot composé de trois livres, l'un «Louis Vuitton» par Paul-Gérard Pasols 2005 (version anglaise), l'autre «Louis Vuitton et l'élégance automobile» par Serge Bellu aux Editions de la Martinière 2007 et un Coffret «Louis Vuitton City Guide 2002», villes d'Europe.
80 / 100€

262 Livre «Louis Vuitton 100 malles de Légende» année 2010
30 / 50€

263 **Louis VUITTON**
Circa 1927-1929
Lot de quatre publicités encadrées provenant du magazine Illustration
120 / 150€

264 **Louis VUITTON**
Circa 1932 -1933
Lot de quatre publicités encadrées provenant du magazine Illustration
120 / 150€

265 **Gérard Courbouleix - Dénériaz dit RAZZIA**
Circa 1993
Affiche encadrée titrée «Louis Vuitton présente: Voyage à Travers Le Temps»
Exposition qui eut lieu à la Bibliothèque de Bordeaux 85 cours du Maréchal Juin du 12 JUIN au 4 septembre 1993 Modèle similaire dans le livre Louis Vuitton Arts, Modes et Architecture, édition de la Marinière page 340
200 / 250€

266 **Louis VUITTON**
Portefeuille «Sarah» en toile damier ébène, fermeture pression sur rabat, intérieur faisant porte-cartes, porte-monnaie. Bon état (légères usures, traces).
240 / 260€

267 **Louis VUITTON**
«Porte-agenda fonctionnel PM» en toile damier ébène, fermeture languette sur pression. Très bon état.
160 / 180€

268 **Louis VUITTON**
«Trousse Cosmétique» en cuir épi cyan, fermeture éclair. Très bon état (légères usures).
230 / 250€

269 **Louis VUITTON**
«Porte documents voyage» 41 cm en toile monogram, fermeture éclair à double curseur, double poignée, cadenas. Bon état (usures, traces, intérieur collant, manque clef)
100 / 120€

270 **Louis VUITTON**
Année 1994
Sac «Speedy»30 cm en cuir épi noir, fermeture éclair, double poignée, poches extérieures, légères traces. Très bon état
450 / 500€

271 **Louis VUITTON**
Sac «Neverfull PM»29cm en toile damier azur et cuir naturel, fermoir mousqueton en métal doré, pattes de serrage latérales, double anse. Bon état (légères usures, traces).
500 / 600€

272 **Louis VUITTON**
Sac «Deauville» 34cm en toile Monogram et cuir naturel, fermeture éclair à double curseur, double poignée, poche extérieure, porte-nom. Bon état (usures, traces).
330 / 360€

273 Louis VUITTON
Sac «Alma» PM 30cm en toile Monogram et cuir naturel, fermeture éclair à double curseur, double poignée, clef, cadenas. Bon état (usures, traces).
320 / 350€

274 Louis VUITTON CUP
Sac besace «Antigua» 30cm en coton bicolore café, écru à surpiqûres jaune, fermeture sangles sur rabat, surmonté d'une plaque en métal argenté, anse bandoulière. Bon état (légères usures, traces).
240 / 260€

275 Louis VUITTON
Sac «Deauville» 34cm en toile Monogram et cuir naturel, fermeture éclair à double curseur, double poignée, poche extérieure. Bon état (usures, traces).
280 / 320€

276 Louis VUITTON
Sac «Alma» PM 31cm en cuir épi rouge, fermeture éclair à double curseur, double poignée. Bon état (légères traces)
550 / 600€

277 Louis VUITTON
Sac «Musette» 33cm en toile Monogram et cuir naturel, fermeture rabat, anse bandoulière réglable. Bon état (usures, traces).
320 / 350€

278 Louis VUITTON
Sac «Alma» PM 30cm en toile Monogram et cuir naturel, fermeture éclair à double curseur, double poignée. Bon état (légères usures, traces).
350 / 400€

279 Louis VUITTON par Marc Jacobs
Édition Takashi Murakami - Collection Printemps / Eté2003 - Variation Passage n°5
Sac «Alma» PM 30cm en toile Monogram multicolores sur fond noir et cuir naturel partiellement clouté, fermeture éclair à double curseur, double poignée, poche extérieure zippée, doublure intérieure en alcantara taupe. Bon état (légères usures, traces)
450 / 500€

280 Louis VUITTON
Sac «Keepall Bandoulière» 60cm en toile Monogram et cuir naturel, fermeture éclair à double curseur, double poignée, anse bandoulière amovible réglable, patte d'épaule. Bon état (usures, traces).
450 / 500€

281 Louis VUITTON
Sac «Petit Noé» 26cm en cuir épi rouge, fermeture par un lien coulissant, anse d'épaule réglable. Bon état (légères usures, traces).
320 / 350€

282 Louis VUITTON
Sac «Saint Jacques» GM 26cm en cuir épi jaune Tassil, fermeture éclair, double anse. Bon état (usures)
280 / 320€

283 Louis VUITTON
Sac «Saumur PM» 25cm en toile mongoram et cuir naturel, fermetures sangles sur rabats, pattes de serrage latérales, anse bandoulière réglable, patte d'épaule. Bon état (légères usures, traces).
340 / 360€

284 Louis VUITTON
Sac «Cluny» 26cm en cuir épi rouge, fermeture languette sur motif pivotant en métal doré, anse bandoulière réglable. Bon état (légères usures, traces).
280 / 320€

285 **Louis VUITTON**
Sac « Speedy » 25cm en cuir épi bleu, fermeture éclair, double poignée, poche extérieure. Bon état (usures, traces).
320 / 350€

286 **Louis VUITTON**
Sac « Deauville » 34cm en toile Monogram et cuir naturel, fermeture éclair à double curseur, double poignée, poche extérieure, porte-nom. Bon état (légères usures, traces).
280 / 300€

287 **Louis VUITTON**
Sac « Saumur » 33cm en toile Monogram et cuir naturel à deux compartiments, fermeture sangles, pattes de serrage latérales, anse bandoulière réglable. Bon état (usures, traces).
280 / 320€

288 **Louis VUITTON**
Sac « Keepall » 55cm en toile Monogram et cuir naturel, fermeture éclair à double curseur, double poignée, porte-nom, attache-poignée. Bon état (traces).
400 / 450€

289 **Louis VUITTON**
Sac « Keepall » 50cm en toile Monogram et cuir naturel, fermeture éclair à double curseur, double poignée, porte-nom, attache-poignées, clef, cadenas. Bon état (usures, traces).
330 / 360€

290 **Louis VUITTON**
Sac « Deauville » 34cm en toile Monogram et cuir naturel, fermeture éclair à double curseur, double poignée, poche extérieure. Bon état (usures, traces).
230 / 260€

291 **Louis VUITTON**
Sac « Keepall Bandoulière » 55cm en toile Monogram et cuir naturel, fermeture éclair à double curseur, double poignée, anse bandoulière amovible réglable, porte-nom, attache-poignées. Bon état (usures, traces).
400 / 500€

292 **Louis VUITTON**
Sac « Papillon » 26cm en toile Monogram et veau cacao, fermeture éclair, double anse. Bon état (légères usures, traces).
160 / 180€

293 **Louis VUITTON**
Sac « Speedy » 40cm en toile Monogram et cuir naturel, fermeture éclair, double poignée. Bon état (légères usures, traces).
400 / 450€

294 **Louis VUITTON**
Sac « Speedy » 30cm en toile Monogram et cuir naturel, fermeture éclair, double poignée. Bon état (usures, traces, taches).
170 / 200€

295 **Louis VUITTON**
Sac « Saint Jacques » PM 23cm en cuir épi bleu, fermeture éclair, double anse. Bon état (légères usures).
220 / 240€

296 **Louis VUITTON**
Sac « Monceau » 27cm en toile Monogram et veau cacao, fermoir serrure en métal doré sur rabat, poignée, anse bandoulière amovible. Bon état (usures, traces, poche intérieure en l'état).
400 / 500€

297 **Louis VUITTON**
Sac « Alma » PM 30cm en toile Monogram et cuir naturel, fermeture éclair à double curseur, double poignée, clef, cadenas. Bon état (usures, traces).
200 / 250€

298 **Louis VUITTON**
Sac « Mini Boulogne » 19cm en satin Monogram taupe et lurex argent et veau à la couleur, fermeture éclair, anse d'épaule réglable. Très bon état.
190 / 220€

299 **Louis VUITTON**
Sac « Reporter » PM 28cm en cuir Taïga épicéa, fermetures éclairs à double curseur, poche extérieure, anse bandoulière sangle réglable. Très bon état (légères traces).
350 / 400€

300 **Louis VUITTON**
Sac « Cartouchière » MM 21cm en toile Monogram et cuir naturel, fermeture languette sur rabat, anse réglable. Bon état (usures, traces).
180 / 220€

301 **Louis VUITTON**
Sac « Keepall » 45cm en toile Monogram et cuir naturel, fermeture éclair, double poignée, porte-nom. Bon état (usures, traces).
200 / 250€

302 **Louis VUITTON**
Sac « Saumur » PM 25cm en toile Monogram et cuir naturel à deux compartiments, fermeture sangles, pattes de serrage latérales, anse bandoulière réglable. Bon état (usures, traces).
250 / 300€

303 **CHANEL**
Portefeuille, porte-monnaie en cuir grené noir réhaussé du sigle, poche extérieure zippée. (Légères usures). Bon état
250 / 280€

304 **Louis VUITTON**
Sac « Keepall » 55cm en toile Monogram et cuir naturel, fermeture éclair à double curseur, double poignée. Bon état (légères usures, traces).
350 / 400€

305 **Louis VUITTON**
Sac « Alma » PM 30cm en toile Monogram et cuir naturel, fermeture éclair à double curseur, double poignée. Bon état (usures, traces).
220 / 250€

306 **Louis VUITTON**
Sac « Petit Noé » 26cm en cuir épi bleu, fermeture par un lien coulissant, anse d'épaule réglable. Bon état (usures, traces).
260 / 280€

307 **Louis VUITTON**
Sac « Shopping » 41cm en toile Monogram et cuir naturel, double anse. Bon état (usures, traces).
280 / 300€

308 **Louis VUITTON**
Sac « Speedy » 40 cm en toile monogram et cuir naturel, double poignée, fermeture éclair. (Légères traces et usures). Bon état
380 / 420€

309 **Louis VUITTON**
Sac à l'épaule 30cm en cuir épi fauve Kényan, fermeture pression sur ceinture, anse d'épaule réglable. (Usures, égrenures, traces).
120 / 150€

310 **Louis VUITTON Cup**
Sac 38cm en toile enduite grise parcourue d'une bande jaune, à la couleur, poignée. Bon état (légères usures, traces).
80 / 120€

311 **Louis VUITTON**
Sac « Saint Cloud » 25cm en cuir épi noir, fermeture pression sur rabat, anse bandoulière réglable, poche extérieure. Bon état (légères usures)
200 / 250€

312 Louis VUITTON
Sac à dos « Mabillon » 20cm en cuir épi fauve Kényan, fermeture éclair à double curseur, bretelles réglables, poche extérieure zippée, anneau, cadenas. Bon état (légères usures, légères traces, manque clef).
200 / 250€

313 Louis VUITTON par Marc Jacobs
Collection Prêt-à-porter Printemps / Eté 2007
Sac « Batignolles » 38cm en toile Monogram dentelle lurex argent, et cuir naturel, fermoir mousqueton en métal doré, pattes de serrage, double anse. Bon état (légères usures).
600 / 800€

314 Louis VUITTON par Marc Jacobs
Édition Stephen Sprouse - Collection Prêt-à-porter Printemps / Eté 2001
Sac « Alma Graffiti » 29cm en veau glacé blanc, nude, fermeture éclair à double curseur bâtonnets, double poignée. Bon état (légères traces).
700 / 800€

315 Louis VUITTON par Marc Jacobs
Collection Prêt-à-porter Printemps / Eté 2013
Sac « Speedy Cube » 21cm en vachette lustrée blanche et cuir agneau crème, fermeture éclair à double curseur, double poignée, clefs sous clochette, cadenas. Bon état (légères usures, traces).
600 / 800€

316 Louis VUITTON
Presse papier en verre dépoli Monogram, « Prague 1999 ».
350 / 400€

317 Louis VUITTON
Sous-main en toile Monogram (usures, traces).
120 / 150€

318 Louis VUITTON
Malle à fleurs en toile Monogram au pochoir, bordures lozinées, coins, fermeture en laiton doré, renforts hêtre, poignées latérales, deux châssis intérieurs. Dimensions : 28 x 14 x 11cm. (manque étiquette intérieure, accidents, brûlures, usures). Bibliographie : Variation du modèle dans le livre « Louis Vuitton - 100 Malles de Légende »aux Éditions de la Martinière page 335.
« Plutôt que de leur faire envoyer banalement des fleurs noyées dans l'aspargus et le papier cristal, ils imaginent que ce bouquet leur arrive planté dans une petite malle jardinière en toile Monogram dont l'intérieur est isolé de l'eau et de l'humidité par un bac en zinc.»
« Louis Vuitton - 100 Malles de Légende » aux Éditions de la Martinière page 335.
1 200 / 1 500€

319 Louis VUITTON Champs Elysées
Circa 1920 - n°732952
Porte-habits garni en cuir naturel, fermoir ouvragé en laiton doré, poignée, intérieur composé de brosserie et de flaconnerie. Dimensions : 40 x 28 x 14cm.
600 / 800€

320 Louis VUITTON
Malette « Président » en toile Monogram, fermeture à code en laiton doré (000 000), poignée en cuir naturel, intérieur compartimenté par un trieur. Bon état (usures, traces). Dimensions : 43 x 33 x 8cm.
800 / 1 000€

321 Emaux de LONGWY pour Louis VUITTON
Rare vide poche en faïence émaillée à motif de toile monogram, inscription au dos « Spécialement édité pour Louis Vuitton par les EMAUX de LONGWY ».
400 / 500€

322 **Louis VUITTON**
Globe sur socle en bakélite figurant un groom de la Maison, tenant un steamer bag en toile Monogram, de l'autre main un perroquet sur un perchoir. Hauteur : 10,5cm.
200 / 250€

323 **Gérard Courbouleix - Dénériaz dit RAZZIA**
Circa 1993
Affiche encadrée titée : Singapore-Kuala Lumpur, Louis VUITTON Vintage Equator Run
Exposition du 9-11 April 1993
Modèle similaire dans le livre Louis Vuitton Arts, Modes et Architecture, édition de la Marinière page 342
200 / 250€

324 **Louis VUITTON**
Rare livre de compte recensant les ventes de la Maison entre 1970 et 1976, couverture en toile Monogram.
250 / 300€

325 **Louis VUITTON**
Circa 1960
« Boîte à tout » en toile Monogram, coins, fermetures en laiton doré, poigné en cuir naturel, intérieur en Vuittonite jaune lavable. (Usures, égrenures, traces, accrocs). Dimensions : 40 x 23 x 20 cm.
300 / 400€

326 **Louis VUITTON Serrure**
n°134694
« Boîte à pharmacie » en toile Monogram, bordures lozinées, attaches et fermoir en laiton doré, poignée en cuir naturel, intérieur en Vuittonite beige lavable. (Usures, égrenures, traces, manques, manque étiquette intérieure). Dimensions : 35 x 21 x 25cm.
300 / 400€

327 **Louis VUITTON**
Circa 1910
Nécessaire en porc naturel chiffré « P.L. D », sangle, intérieur comprenant des éléments de brosseries et de flaconneries (certaines non d'origine). Diamètre : 26 x 22 x 10cm.
300 / 400€

328 **Louis VUITTON rue Scribe**
N°561200
Malle cabine en vuittonite noire chiffré C.W, renforts hêtre, bordures lozinées, fermeture en laiton doré, manques poignées et châssis, inscriptions sur le dessus n°20674 C. Wormser. St Quentin. Dimensions 80 x 46 x 33 cm
1 800 / 2 000€

329 **Louis VUITTON Rue Scribe**
Circa 1890 n°26052
Malle en toile enduite gris Trianon, coins, bordures, fermetures ferraille, renforts hêtre, intérieur en toile rayée blanche, rouge. (Usures, égrenures). Dimensions : 100 x 54 x 57cm.
1 000 / 1 200€

330 **Louis VUITTON Rue Scribe**
N°144834 - Serrure n°019732
Malle cabine en toile Monogram tissée, coins, bordures, fermetures en laiton doré, renforts hêtre, intérieur à un châssis amovible.
Dimensions : 100 x 53 x 29cm.
2 000 / 3 000€

330bis Louis VUITTON Champs Elysées
N°729604
Malle en toile monogram au pochoir chiffrée « HL », bordures lozinées, coins ferrail noirci, fermoir en laiton doré, deux poignées cuir, renforts hêtre, intérieur en toile présentant des éléments de penderie et sangles (sac en toile anonyme non d'origine), bandes d'écuries verte (probablement quelques modifications anciennes, quelques manques à la toile)
110 x 57 x 55 cm
1 500 / 2 000€

331 Louis VUITTON Rue Scribe
n°6261
Malle courrier en toile rayée chiffrée « F. G », surmonté d'une couronne comtale, coins, bordures, fermoirs ferraille, intérieur en toile rayée blanche, rouge à un châssis amovible. (Manque un châssis, restaurations). Dimensions : 105 x 61 x 55cm.
2 500 / 3 000€

332 Louis VUITTON Champs Elysées
Serrure n°073286
Wardrobe en toile Monogram au pochoir chiffrée « M. S », bordures lozinées, coins noirci, fermetures en laiton doré, poignées en cuir naturel, intérieur en Vuittonite orange lavable, un côté faisant penderie, l'autre commode. Dimensions : 54 x 42 x 112cm.
8 000 / 10 000€

333 Louis VUITTON
N°1033772 - Serrure n°1234325
Wardrobe en cuir taïga épicéa chiffré « T. R », bordures lozinées, coins cuir, fermetures en laiton doré, renforts hêtre, intérieur en alcantara à la couleur, un côté faisant penderie, l'autre à deux coffrets. Dimensions : 55 x 29 x 91cm. (Egrenures, accident à une bordure lozinée).
5 000 / 6 000€

334 Louis VUITTON rue Scribe
N°F11165 circa 1910
Malle de commerce en toile, bordures lozinées, coins, fermoir en laiton doré, poignées latérales en cuir, intérieur en toile beige à six châssis amovible recouverts de feutrine rouge. (Malle repeinte).
Dimensions : 92 x 85 x 39 cm.
2 500 / 3 000€

335 Louis VUITTON Champs Elysées
Serrure n°065869
Wardrobe en vuittonite orange, bordures, coins en cuir, fermoirs en laiton doré, poignées en cuir naturel, intérieur compartimenté, un côté faisant penderie, l'autre commode. (Restaurations, repeinte).
Dimensions : 113 x 55 x 55cm.
6 000 / 8 000€

336 Louis VUITTON Champs Elysées
Circa 1950
« Malle à marmottes » en vuittonite noire ornée d'une étiquette « French Line - Albert Bonte Marans CH. MAR », bordures lozinées, renforts hêtre, poignées latérales en cuir, coins, fermoirs, serrures en laiton doré vernissé noir, façade à ouverture latérale, couvercle, intérieur à quatre marmottes en fibre vulcanisée café. Dimensions : 73 x 51 x 88cm.Bibliographie : La Compagnie Générale Transatlantique ou Frenh Line est une compagnie maritime française fondée en 1855 et fusionna en 1975 pour former la Compagnie Générale Maritime. L'étiquette est surmontée du nom du paquebot « Ile de France », construit en 1927, il fut détruit en 1959 à Osaka. A la fin de la Seconde Guerre Mondiale, il part le 21 Avril subir une modernisation aux chantiers de Penhoët. L'île de France reprend les flots pour New York le 21 Juillet 1949.
6 000 / 7 000€

337 **Louis VUITTON rue Scribe**
N°102376, serrure n°03120
Malle à chapeaux en toile damier ornée d'étiquettes d'hôtel, coins, fermetures, poignées latérales en laiton doré, bordures cuir, intérieur en velours mordoré. Dimensions : 92 x 37 x 46cm.
6 000 / 7 000€

338 **Louis VUITTON Champs Elysées**
N°619832, serrure n°103608
Malle à chaussures en toile Monogram au pochoir chiffrée «A.H», bordures lozinées, coins, fermetures en laiton doré, poignées latérales en cuir naturel, intérieur à quatre châssis amovibles. Dimensions : 61 x 52 x 38cm.
7 000 / 8 000€

339 **Louis VUITTON**
Porte-documents «Sénateur» GM 38cm en cuir épi noir, fermoir serrure en laiton doré sur rabat, dragonne, clef. Bon état (légères usures, intérieur collant).
150 / 200€

340 **Louis VUITTON par Marc Jacobs**
Collection Automne / Hiver 2007-2008 - Similaire au modèle de défilé Passage n°27
Sac «Shearling Thunder» 49cm en vynil froissé monogram et cuir glacé noir, gansé de Mouton ivoire, double demi-anse bandoulière, pattes de serrage, porte-nom, intérieur en toile chinée marron et Mouton. Bon état (légères traces, manque un clou).
500 / 600€

341 **Louis VUITTON**
Collection 2007
Cartable «Robusto» 39 cm en cuir nomade à surpiqûres jaunes, fermoir clip en métal doré sur rabat, poignée, intérieur en alcantara beige compartimenté, clefs sous clochette, porte nom chiffré K.S, poche extérieure (légères traces). Bon état
700 / 800€

342 **Louis VUITTON**
Année 1990
Sac «Keepall bandoulière» 50 cm en toile Monogram et cuir naturel, fermeture éclair à double curseur, double poignée, anse bandoulière amovible réglable, patte d'épaule (légères usures). Bon état
500 / 600€

343 **Louis VUITTON**
Sac «Keepall Bandoulière» 55cm en toile Monogram et cuir naturel, fermeture éclair à double curseur, double poignée, anse bandoulière amovible réglable. Bon état (usures, traces, oxydation).
450 / 500€

344 **Louis VUITTON**
Sac «Keepall» 45cm en toile Monogram et cuir naturel, fermeture éclair à double curseur, double poignée, porte-nom, attache-poignée. Bon état (légères usures, traces).
300 / 350€

345 **Louis VUITTON**
Sac «Keepall» 45cm en toile Monogram et cuir naturel, fermeture éclair à double curseur, double poignée, porte-nom, attache-poignée. Bon état (usures, traces).
300 / 350€

346 **Louis VUITTON**
Sac «Keepall» 50cm en toile Monogram et cuir naturel, fermeture éclair à double curseur, double poignée, porte-nom, attache-poignées. Bon état (usures, traces).
380 / 420€

347 **Louis VUITTON**
Sac «Keepall» 60cm en toile Monogram et cuir naturel chiffré «SS» fermeture éclair à double curseur, double poignée. En l'état (reteint, accident à la fermeture éclair non d'origine,...).
120 / 150€

348 **Louis VUITTON par Marc Jacobs**
Prêt-à-porter Automne / Hiver 2012-2013 - Passage n°32 - Collection « Louis Vuitton Express »
Sac valise « Frontier » 38cm en veau gras cacao, fermeture éclair à double curseur, double poignée, clefs sous clochette, cadenas. Bon état (légères égrenures, traces).
1 000 / 1 200€

349 **Louis VUITTON**
Porte-document 38cm en toile Monogram, fermeture éclair. Bon état (légères usures, traces, oxydations).
240 / 260€

350 **Louis VUITTON**
Sac de voyage « Kendall » 50 cm en cuir taïga vert, fermeture éclair, double poignée, bandoulière réglable, porte nom, clefs, cadenas. (Très légères traces. Très bon état
500 / 550€

351 **Louis VUITTON**
Sac à langer 37cm en toile Monogram Idylle kaki et veau ébène à surpiqûres blanches, fermeture éclair à double curseur, deux poches extérieures zippées, anse bandoulière amovible réglable. Très bon état (légères usures).
320 / 350€

352 **Louis VUITTON**
Sac « Speedy » 35cm en toile Monogram et cuir naturel, fermeture éclair, double poignée. Bon état (usures, traces).
240 / 260€

353 **Louis VUITTON**
Sac « Speedy » 30cm en toile Monogram et cuir naturel, fermeture éclair, double poignée. Bon état (légères usures, traces).
250 / 300€

354 **Louis VUITTON**
Sac « Saumur » 33cm en toile Monogram et cuir naturel à deux compartiments, fermeture sangles, pattes de serrage latérales, anse bandoulière réglable. Bon état (usures, traces).
350 / 400€

355 **Louis VUITTON**
Sac « Saint Cloud » 24cm en cuir épi tan, fermeture pression sur rabat, anse bandoulière réglable. Bon état (légères usures).
350 / 400€

356 **Louis VUITTON**
Sac « Keepall » 60cm en cuir naturel, fermeture éclair à double curseur, double poignée, porte-nom. (Usures, égrenures, traces, manque deux clous).
350 / 400€

357 **Louis VUITTON**
Sac « Cartouchière » MM 21cm en toile Monogram et cuir naturel, fermeture languette sur rabat, anse réglable. Bon état (usures, traces).
160 / 180€

358 **Louis VUITTON**
Portefeuille « Sarah » en cuir vernis Monogram beige, fermeture pression sur rabat, intérieur faisant porte-cartes, porte-monnaie. Bon état (légères usures, collant).
130 / 150€

359 **Louis VUITTON**
Portefeuille « Zippy organizer » en toile damier graphite à décor de voiture conduite par un enfant, chiffré T.W à l'intérieur (usures).
150 / 200€

360 **Louis VUITTON**
Portefeuille dépliant « Porte Trésor International » en cuir épi bleu, fermeture pression sur rabat, intérieur faisant porte-cartes, porte-monnaie (traces)
100 / 120€

361 **Louis VUITTON**
Porte agenda fonctionnel en cuir Taïga épicéa, fermeture pression sur languette. Très bon état.
130 / 150€

362 **Louis VUITTON**
Lot de deux housses porte-habits à cintres en toile monogram et cuir naturel, fermeture éclair, poignée, crochet en laiton doré (moisissure sur la poignée, usures, traces)
250 / 300€

363 **Louis VUITTON**
Globe sur socle en bakélite figurant la malle « Stokowski » en toile damier, partitions mobiles. Hauteur : 10,5cm.
250 / 300€

364 **Louis VUITTON**
Drap de plage en coton éponge imprimé à décor de « V ». Bon état (légères traces).
250 / 300€

365 **Louis VUITTON**
Collier en cuir naturel retenant un mousqueton en métal vernissé bleu amati métallisé faisant porte-clefs. Très bon état.
100 / 120€

366 **Louis VUITTON**
Briquet de table, base en PVC noire, fût en verre. (A réparer)
80 / 100€

367 **Louis VUITTON**
Coffret à bijoux en toile Monogram, intérieur en velours compartimenté. (Usures). Dimensions : 21,5 x 17 x 3,5cm.
200 / 250€

368 **Louis VUITTON**
Porte-habits à cintres en toile monogram et cuir naturel, poignée, intérieur zippée, porte nom, crochet en laiton doré de maintien (légères traces, manques cintres).
300 / 300€

369 **Louis VUITTON**
Porte-documents 36cm en toile Monogram, fermeture éclair. (Usures, traces).
180 / 220€

370 **Louis VUITTON**
Trousse de toilette 27 cm en toile monogram, fermeture éclair non d'origine. Bon état
200 / 250€

371 **Louis VUITTON**
Trousse de toilette 27 cm en toile monogram, fermeture éclair. (Traces intérieur). Bon état
200 / 250€

372 **Louis VUITTON, rue Scribe**
N°179752
Rare malle automobile en vuittonite verte, bordures rivetés, fermeture d'inspiration Art Nouveau en laiton doré, poignées, intérieur en vuittonite beige lavable à un châssis. 80x52x22cm.
1 200 / 1 500€

373 **Louis VUITTON Rue Scribe**
N°183745, Serrure n°022724
Malle à chapeaux en vuittonite orange chiffrée « M. J », bordures, coins, poignées latérales en cuir, attaches et fermoir en laiton doré, intérieur en toile beige. Dimensions : 65 x 63 x 66cm.
4 500 / 5 000€

374 **Louis VUITTON Rue Scribe**
N°20706, Serrure n°04643 circa 1880
Malle haute en toile rayée, chiffrée « B. V », coins, fermeture, poignées latérales en laiton doré, bordures lozinées, intérieur en toile beige à malleté tricolores bleu, blanc, rouge.
Dimensions : 100 x 59 x 70 cm
6 000 / 7 000 €

375 **Louis VUITTON Rue Scribe**
N°12922 circa 1870
Malle courrier en toile rayée, coins, bordures, poignées latérales ferraille, fermeture en laiton doré, intérieur en toile rayé beige, rose.
Dimensions : 100 x 50 x 49 cm
2 500 / 3 000 €

376 **Louis VUITTON rue Scribe**
N°102305, Serrure n°05836
Malle en toile damier chiffrée « E. F Paris », bordures, poignées latérales en cuir naturel, coins, fermetures en laiton doré, renforts hêtre, intérieur en toile beige. Dimensions : 80 x 48 x 43cm.
8 000 / 9 000 €

377 **Louis VUITTON Rue Scribe**
N°122158
Malle courrier en toile marron chiffrée « B.H.C », coins, bordures, poignées latérales ferraille noire, intérieur en toile rayée blanche, rouge, à deux châssis rubanés. Dimensions : 100 x 54 x 57cm.
1 200 / 1 500 €

378 **Louis VUITTON**
Sac « Keepall » 60cm en cuir naturel, fermeture éclair à double curseur, double poignée, porte-nom. En l'état (reteint, manques).
200 / 300 €

379 **Louis VUITTON**
Année 2009
Sac « Batignolles » 37cm en toile Monogram et cuir naturel, fermoir mousqueton, pattes de serrage, double anse. Bon état (légères usures, traces).
300 / 350 €

380 **Louis VUITTON Avenue Marceau**
Serrure n°113976
Valise « Super Président » en toile Monogram au pochoir chiffré « M. B », bordures lozinées, coins, fermetures en laiton doré, poignée en cuir naturel, intérieur en toile beige, clefs. (Accident à la sangle intérieure).
600 / 800 €

381 **Louis VUITTON Champs Elysées**
N°737632, serrure n°046989 - circa 1921
Nécessaire de toilette « Marthe Chenal » en maroquin noir, serrures en laiton doré, poignée, intérieur en coordonné compartimenté comprenant un ensemble de brosserie en ivoire « Elephantidae spp. » et de flaconnage en cristal gravé et argent 925 millièmes. (Manque manucurie). Dimensions : 50 x 14 x 28cm.
Bibliographie : C'est lors de l'Exposition internationale des arts décoratifs et industriels modernes de 1925 que la Maison Louis Vuitton présenta sur son stand » … la coiffeuse de voyage gainée de crocodile, doublée de lézard et garnie de flacons et brosses […], créée pour la célèbre cantatrice Marthe Chenal. » « … Louis Vuitton lui dédie officiellement en 1925 ce nécessaire de toilette créé pour elle dès 1916 ».
« Trousse rigide à abattant frontal, considéré comme une coiffeuse de voyage, son Marthe Chenal emporte une garniture pléthorique composée de plus de 60 pièces et accessoires en ivoire, cristal et argent… ».
« Louis Vuitton -100 Malles de Légende » aux Éditions de la Martinière pages 189-193-281-283-284.
7 500 / 8 500 €

382 **Louis VUITTON**
N°SY4856-Q103A
Montre «Tambour Diving XL» en acier, cadran métallisé 40mm, chiffres arabes, dateur à trois heure, lunette tournante, mouvement automatique, bracelet en caoutchouc. Longueur : 22cm. Ecrin d'origine.
2 200 / 2 500€

383 **Louis VUITTON par Marc Jacobs**
Circa 2008
Magnifique collier douze rangs, composé de perles en œil de tigre, de chaînes vernissées noir et de perles en résines facettés, chapeautées par deux motifs martelés. Signé.
1 200 / 1 300€

384 **Louis VUITTON**
Sac «Keepall» 60cm en toile Monogram et cuir naturel, fermeture éclair, double poignée, clefs, cadenas. Bon état (légères usures, traces).
350 / 400€

385 **Louis VUITTON**
Sac «Keepall» 55cm en toile Monogram et cuir naturel, fermeture éclair à double curseur, double poignée, porte-nom. Bon état (usures, traces).
300 / 350€

386 **Louis VUITTON**
Sac «Keepall» 45cm en toile Monogram et cuir naturel, fermeture éclair, double poignée, porte-nom, attache-poignées. Bon état (usures, traces, taches).
200 / 250€

387 **Louis VUITTON**
Parapluie homme en toile monogram, manche en bois
150 / 200€

388 **Louis VUITTON**
Presse-papiers en verre représentant les fleurs de Monogram.
Dimensions : 8 x 5 x 5 cm.
500 / 600€

389 **Louis VUITTON**
Globe sur socle en bakélite figurant un groom de la Maison, tenant un steamer bag en toile Monogram, de l'autre main un perroquet sur un perchoir. Hauteur : 10,5cm.
200 / 300€

390 **Louis VUITTON Avenue Marceau**
Serrure n°1215494
Valise «Bisten» en toile Monogram, bordures lozinées, attaches et fermoir en laiton doré, poignée en cuir naturel. Dimensions : 76 x 49 x 21cm. Bon état (usures, traces).
600 / 600€

391 **Louis VUITTON Champs Elysées**
N°551699, Serrure A
Malle automobile en Vuittonite bordeaux, fermetures en laiton doré. (Restaurations). Dimensions : 86 x 40 x 40cm.
2 000 / 2 500€

392 **Louis VUITTON**
Valise «Stratos» en toile Monogram et cuir naturel, fermeture éclair à double curseur, poignée, intérieur en toile beige, clef, cadenas. Bon état (légères usures). Dimensions : 48 x 36 x 12cm.
150 / 200€

393 **Louis VUITTON par Marc Jacobs**
Édition Takashi Murakami année 2008
Sac «Marilyn» 24cm en toile Monogram multicolore sur fond blanc et cuir agneau clouté métallisé or, fermoir clip en métal doré sur rabat, anse chaîne retenant une patte d'épaule, poche extérieure. Bon état (usures, traces, décolorations).
400 / 450€

394 **Louis VUITTON Licence Américaine**
Valise «Stratos» en toile monogram et cuir Camel, fermeture éclair à double curseur, poignée, sangles, porte-nom. (Usures, traces). Dimensions: 62 x 42 x 16cm.
120 / 150€

395 **Louis VUITTON par Marc Jacobs**
Prêt-à-porter Printemps / Eté 2012 - Passage n°33 - Collection «Carrousel»
Sac panier «Jelly» 35cm en veau glacé métallisé argent, double poignée préformée, pochette intérieure en nylon Monogram nude, fermeture par un lacet. Très bon état (Très légères décolorations).
700 / 900€

396 **Louis VUITTON**
Sac «Speedy» 35cm en toile Monogram et cuir naturel, fermeture éclair, double poignée. Bon état (usures, traces).
250 / 300€

397 **Louis VUITTON**
Sac «Speedy» 25cm en toile Monogram et cuir naturel, fermeture éclair, double poignée. Bon état (légères usures, traces).
280 / 320€

398 **Louis VUITTON**
Sac «Noé» PM en toile monogram et cuir naturel, fermeture lien, anse à l'épaule transformable. (Légères usures, traces). Bon état
350 / 400€

399 **Louis VUITTON**
Sac «Saint Jacques» PM 23cm en cuir épi bleu, fermeture éclair, double anse. Bon état (traces, usures).
280 / 320€

400 **Louis VUITTON par Nicolas Ghesquière**
Collection Prêt-à-porter Automne / Hiver 2015-2016 - Variation Passage n°15
Sac «Twist Aztèque» 23cm en cuir épi bicolore bleu, blanc à motifs amérindiens, fermoir pivotant «LV» en métal argenté, anse chaîne, patte d'épaule. Très bon état (légères usures).
700 / 900€

401 **Louis VUITTON**
Sac «Petit Noé» 26cm en cuir épi bleu, fermeture par un lien coulissant, anse d'épaule réglable. Bon état (légères usures).
270 / 300€

402 **Louis VUITTON**
Sac «Keepall» 50 cm en toile monogram et cuir naturel, fermeture éclair, double poignée. (Légères traces, usures). Bon état
320 / 350€

403 **Louis VUITTON**
Châle en soie encadré représentant une voyageuse des années 1930 sortant d'une voiture avec ses Malles pour prendre l'avion. Griffé
200 / 250€

404 **Louis VUITTON**
Portefeuille, porte-monnaie porte carte «Emilie» en toile damier azur et cuir rose. (Très légères usures). Bon état
220 / 250€

405 **Louis VUITTON**
Trousse de toilette 23cm en toile monogram, fermeture éclair. Très bon état
200 / 250€

406 **Louis VUITTON**
Porte-monnaie, porte carte en toile monogram, fermeture pression sur rabat. Très bon état
240 / 260€

407 Louis VUITTON Cup 2000
Étui en plastique blanc comprenant un collier boussole, un sifflet retenu par un collier en cuir naturel.
100 / 120€

408 Louis VUITTON par Gae Aulenti
Châle en crêpe de soie à dominante rouge, noire et blanche figurant une montre worldtime. Très bon état
150 / 200€

409 Louis VUITTON par Marc Jacobs -
Veste en coton kaki gansé de cuir agneau métallisé argent, col châle en velours de coton vert, petites manches, simple boutonnage à un bouton, bas du vêtement à effet de basques. Griffe marron, graphisme bouton d'or. T.S.
100 / 120€

410 Louis VUITTON America's Cup 1983
Bannière « Challenger Races ». Bon état (petites taches).
250 / 300€

411 Louis VUITTON par Marc Jacobs
Collection Prêt-à-porter Automne / Hiver 2006-2007
Manteau en lainage beige et lurex or, col claudine en satin champagne, simple boutonnage pression, deux poches, manches 3 / 4. Griffe marron, graphisme jaune. T.36.
600 / 800€

412 Louis VUITTON
Sac « Saint Jacques » PM 23cm en cuir épi tan, fermeture éclair, double anse. Bon état (légères traces).
280 / 320€

413 Louis VUITTON par Marc Jacobs
Édition Takashi Murakami circa 2010
Pochette accessoire 22cm en toile enduite Cosmic Blossom violette et cuir vernis à la couleur, fermeture éclair, dragonne. Très bon état (légères usures).
150 / 180€

414 Louis VUITTON par Marc Jacobs
Édition Takashi Murakami - Collection Printemps / Eté 2003
Sac « Alma » 31cm en toile monogram multicolore sur fond blanc et cuir naturel partiellement clouté, fermeture éclair à double curseur, double poignée, poche extérieure zippée. Bon état (légères usures, traces).
450 / 500€

415 Louis VUITTON Par Gae Aulenti
Châle en crêpe de soie à dominante bleue, noire et blanche figurant une montre worldtime. Très bon état
150 / 200€

416 Anonyme
Nécessaire de toilette en cuir noir à surpiqûres à la couleur, fermoirs en laiton doré, poignée, intérieur en cuir maroquin rouge, comprenant deux brosses, un flacon et trois boîtes en cristal taillé et vermeil (manques, égrenures, tâches) Poids brut pour le vermeil. Poids brut des éléments avec du vermeil : 377,70 grs
150 / 200€

417 GOYARD
Vanity en toile tissée, chiffré « F.C. R », poignée, fermetures, intérieur composé d'un plateau. En l'état. Dimensions : 33 x 22 x 19cm.
200 / 250€

418 E. GOYARD Ainé
Malle courrier en goyardine noire, bordures cuir, renforts hêtre, attaches, fermoir et poignées latérales en laiton doré, sangle en cuir naturel, intérieur en toile beige. (Restauration intérieure). Dimensions : 100 x 52 x 47cm.
4 000 / 6 000€

419 **GUCCI**
Rare wardrobe de présentation en cuir cacao, coins, fermetures en métal doré, intérieur compartimenté en porc velours, un côté faisant penderie, l'autre commode. Dimensions : 55 x 55 x 129cm.
6 000 / 8 000 €

420 **GUCCI**
Valise en porc noir, fermetures en métal doré, argenté, poignée, sangle, intérieur en porc velours à un châssis amovible, nous y joignons sa housse de transport siglée, clefs. Très bon état (légères usures). Dimensions : 75 x 21 x 45cm.
1 000 / 1 200 €

421 **GUCCI**
Sac « Tennis » 75cm en toile enduite GG Suprême et sanglier café, fermeture éclair, poignée, deux poches extérieures à formes zippées, porte-nom. Bon état (usures, traces).
200 / 250 €

422 **GUCCI**
Sac cabas 39cm en toile enduite GG Suprême et veau café, double poignée se continuant par des bandes bicolores Sylvie Web rouges, vertes. Bon état (Très légères usures).
380 / 420 €

423 **GUCCI**
Sac seau « Ophidia GG » en toile suprême GG souple et cuir marron, fermoir cordon coulissant, bandoulière réglable, le bas agrémenté d'une bande web rouge et verte. Très bon état
420 / 450 €

424 **GUCCI**
Sac « Trapuntata » 25 cm en cuir matelassé rouge, vert et doré, fermoir zippée, bandoulière tressée. Très bon état
550 / 600 €

425 **GUCCI**
Sac « Jackie » 31 cm en toile siglée et cuir beige, fermeture languette sur mousqueton en acier chromé, double anse. (Légères usures coins). Très bon état
250 / 300 €

426 **GUCCI**
Rare wardrobe de présentation en cuir gold, coins, fermetures en métal doré, intérieur compartimenté en porc velours, un côté faisant penderie, l'autre commode. Dimensions : 55 x 55 x 129cm.
6 000 / 8 000 €

427 **GUCCI**
Valise en porc noir, fermetures en métal doré, argenté, poignée, sangle, intérieur en porc velours à un châssis amovible, nous y joignons sa housse de transport siglée, clefs. Très bon état (légères usures). Dimensions : 65 x 19 x 42cm.
800 / 1 000 €

428 **GUCCI**
Sac cabas « Abbey » 40 en toile GG Suprême beige et sanglier écru, fermeture pression sur languette, double anse. Très bon état (légères usures).
250 / 300 €

429 **GUCCI**
Tailleur en laine ivoire, composé d'une veste longue, encolure ronde, simple boutonnage à 3 boutons, poche poitrine à rabat, et d'un pantalon à l'identique
50 / 60 €

430 **GUCCI par Alessandro Michele**
Collection Prêt-à-porter Printemps / Eté 2017
Magnifique robe longue du soir « Modern Future » en tulle noir orné en application d'écritures pailletées rose, fines bretelles, taille haute marqué par une ceinture en broché céladon et lurex or, boucle ornée de strass à l'imitation brillants. Griffe blanche, graphisme noir. T.40 italien.
300 / 400 €

431 **GUCCI**
Rare wardrobe de présentation en cuir épicéa, coins, fermetures en métal doré, intérieur compartimenté en porc velours, un côté faisant penderie, l'autre commode. Dimensions : 55 x 55 x 129cm.
6 000 / 8 000 €

432 **GUCCI**
Valise en porc cacao, fermetures en métal doré, argenté, poignée, sangle, intérieur en porc velours à un châssis amovible, nous y joignons sa housse de transport siglée, clefs. Très bon état (légères usures). Dimensions : 75 x 21 x 45cm.
1 000 / 1 200 €

433 **GUCCI par Alessandro Michele**
Collection Pre-Fall 2017 - Look n°84
Cape en laine noire rebrodée de fleurs rose, col en velours noir, orné en application de motifs de dragons, simple boutonnage, deux fentes verticales passepoilées. Griffe blanche, graphisme noir. T.38 italien.
250 / 300 €

434 **GUCCI par Alessandra Facchinetti**
Collection Prêt-à-porter Printemps / Eté 2005
Robe en jersey de soie nude, encolure bateau soulignée par deux ouvertures devant et dos, petites hanches et bras internes agrémentés de smocks, manches longues, longueur à mi-mollet. Griffe noir, graphisme blanc (petit fils tiré, tache)
200 / 250 €

435 **MOYNAT**
Sac « Square Mouth » 59 cm en maroquin long grain ébène, fermeture en laiton doré sur armature rigide, double poignée, sangles, intérieur en toile kaki compartimenté, clé (usures).
400 / 600 €

436 **NOBILIS**
Ensemble de bagages en toile dans les tons orange à motifs psychédéliques, comprenant une boite à bijoux fermeture à code en laiton doré, un cartable à fermeture code en laiton doré, un porte-habits et un grand sac de voyage avec anse bandoulière amovible.
300 / 400 €

437 **MOYNAT Paris**
Livre « Moynat », Bernard Chauveau éditeur Paris
60 / 80 €

438 **Kirby Beard Co Paris**
Valise en cuir noir à surpiqûres à la couleur, serrure A : 3, attaches et fermoir en laiton doré, poignée, intérieur en cuir marocain rouge.53x34x15cm. Usure, taches, petit accident.
300 / 400 €

439 **HERMÈS Paris 24 Fbg St Honoré**
Valise en cuir rouge H, fermoirs en laiton doré, poignée, intérieur en maroquin longs grains bordeaux. Bon état (légères usures, traces). Dimensions : 42 x 29 x 12cm.
350 / 400 €

440 **HERMÈS Paris made in France**
Rare skate Board court « Sangles en Zigzag » en érable des Vosges sublimé, équipé de trucks en alliage et de roues bleues en uréthane 60mm, avec roulement à billes. Excellent état.
1 500 / 1 800 €

441 **HERMÈS Paris made in France**
Année 2006
Sac « Kelly Retourné » 28cm en veau Gulliver gold à surpiqûres blanches, attaches et fermoir en métal argenté palladié, poignée, clefs sous clochette, cadenas, anse bandoulière amovible. Très bon état (légères usures).
7 000 / 8 000 €

442 **HERMÈS Paris made in France**
Année 2001
Sac «Birkin» 35cm en veau fjord raisin, attaches et fermoir plaqué or, double poignée, clefs sous clochette, cadenas. Très bon état.
6 500 / 7 000€

443 **HERMÈS Paris**
Δ Sac «Kelly Sellier» 32cm en Crocodylus Porosus noir chiffré JG, attaches et fermoir plaqué or, poignée, clefs sous clochette, cadenas recouvert. Bon état (usures, traces). Certificat d'authenticité et de datation
5 000 / 6 000€

444 **HERMÈS Paris made in France**
Année 2012
Sac «Jypsière» 27cm en veau Swift argile et surpiqûres blanches, attaches et fermoir en métal argenté palladié, anse bandoulière amovible réglable, patte d'épaule. Très bon état (légères égrenures).
3 500 / 4 000€

445 **HERMÈS Paris made in France**
Année 1999
Vanity «Intercity» 28cm en veau Clémence bleu jean à surpiqûres blanches, fermeture éclair à double curseur, poignée, anse d'épaule amovible réglable, doublure intérieure enduite beige. Bon état (légères usures).
1 500 / 1 700€

446 **HERMÈS Paris made in France**
Bracelet «Galop GM» en argent 925 millièmes. Pds : 127,0 grs.
1 800 / 2 000€

447 **HERMÈS Paris made in Italy**
Bracelet «Licol» en argent 925 millièmes agrémenté de chainettes. Pds : 85,70 grs Diam : 6 cm
1 500 / 1 700€

448 **HERMÈS Paris made in Italy**
Sautoir «Alphakelly MM» en agent 925 millièmes. Pds : 65,40 grs Lg : 85 cm
900 / 1 100€

449 **HERMÈS Paris made in Italy**
Bracelet manchette ouvert 50mm «Arcane» GM en argent 925 millièmes. Pds : 154,4 grs. Diamètre : 5,5cm.
800 / 1 000€

450 **HERMÈS Paris made in France**
Bracelet manchette ouvert «Amazone» MM en argent 925 millièmes. Diamètre : 5,7cm. Pds : 61,7 grs.
700 / 800€

451 **HERMÈS Paris made in France**
Sautoir «Attelage» en argent 925 millièmes. Pds : 88,60 grs Lg : 44 cm
550 / 650€

452 **HERMÈS Paris made in Great Britain**
Plaid «Les Sangles» en 100% laine Mérinos tissé jacquard vert, turquoise, finitions effilochées. Dimensions : 150 x 200cm.
400 / 500€

453 **HERMÈS Paris made in Niger**
Ligne Touareg
Bracelet jonc ouvert 18 mm en argent ciselé 925 millièmes. Pds : 36,30 Diam : 6 cm
350 / 400€

454 **HERMÈS Paris made in France**
Maxi carré 140 en soie imprimée et titré «Brides de gala», marge orange. Très bon état
350 / 400€

455 **HERMÈS Paris made in France**
Maxi carré 140 en soie imprimée et titré «Les berlines», marge bleue. Très bon état
350 / 400€

456 **HERMÈS Pais made in Niger**
Collection Touareg
Cordon réglable en coton noir retenant une tête de cheval en argent ciselé 925 millièmes Ht : 7 cm
300 / 350€

457 **HERMÈS Paris made in France**
Porte-agenda en cuir Courchevel gold. Bon état (usures, traces).
50 / 60€

458 **HERMÈS PARIS MADE IN FRANCE**
Tour de cou « Jumbo » en cuir naturel, fermoir en métal argenté palladié. Très bon état (légères usures).
60 / 80€

459 **HERMÈS Paris made in France**
Lot de neufs serviettes de table en coton.
80 / 100€

460 **Yves SAINT LAURENT**
Paire de clips d'oreille « Cœur » en métal doré. Signée.
80 / 100€

461 **Yves SAINT LAURENT**
Paire de clips d'oreille « Cœur » en métal doré martelé, perlé. Signée.
80 / 100€

462 **YVES SAINT LAURENT Rive Gauche**
Robe longue en soie stretch rose, décolleté en V. Manches longues, taille soulignée par un effet de ceinture par un motif de trois fleurs, rappel du motif sur les épaules. Griffe blanche, graphisme noir. Taille 36.
200 / 250€

463 **YVES SAINT LAURENT**
Sac 26cm en cuir grené coquille d'œuf, fermeture pression aimantée sur rabat, surmonté du sigle de la Maison, anse bandoulière réglable. Très bon état (légères traces).
240 / 260€

464 **Yves SAINT LAURENT rive gauche**
Paire de bottes zippées en cuir agneau noir lacées, talons bois 110mm, semelles en cuir. T.38. Bon état (légères usures).
120 / 150€

465 **Yves SAINT LAURENT haute couture**
N°64534
Tailleur en lainage rouge, composé d'une veste, col châle cranté, simple boutonnage à un bouton en métal doré, poche poitrine, deux poches à rabats, manches longues, et d'une jupe droite. Griffe blanche, graphisme noir.
200 / 250€

466 **YVES SAINT LAURENT Haute Couture**
N°65228
Tailleur en laine beige chiné noir, à motif de chevrons, composé d'une veste, col châle cranté, simple boutonnage à un bouton en bakélite à l'imitation écaille, deux poches à rabat, manches longues et d'une jupe droite.
200 / 300€

467 **YVES SAINT LAURENT Haute Couture**
N°61757
Tailleur en laine camel, a motif de chevrons à la couleur, composé d'une veste, col châle cranté sur simple boutonnage en bois, poche poitrine et deux poches plaquées, et d'une jupe droite.
200 / 300€

468 **YVES SAINT LAURENT Haute Couture**
N°070987
Tailleur en laine bleu marine, à motif de chevrons composé d'une veste, col châle cranté, simple boutonnage à deux boutons en bois, une poche poitrine et deux poches plaquées, d'une jupe droite et d'un pantalon à l'identique.
200 / 300€

469 **Yves SAINT LAURENT rive gauche**
Paire de bottes en velours noir orné en application de cuir agneau à la couleur, mollet gansé de Vison lustré ton sur ton, talons plateformes 100mm, semelles en cuir. T.38.
200 / 250€

470 **YVES SAINT LAURENT Haute Couture**
N°073621
Robe longue du soir en soie bleu nuit, décolleté en V sur manches longues, fente latérale. Griffe blanche, graphisme noir.
200 / 300€

471 **YVES SAINT LAURENT Haute Couture**
N°61256
Tailleur en laine chiné marron, gris, à motif de chevrons, composé d'une veste, col châle cranté, simple boutonnage à un bouton en bois, une poche poitrine et deux poches raglan, manches longues et d'une jupe droite.
200 / 300€

472 **YVES SAINT LAURENT Haute Couture**
N°076278
Tailleur en velours de soie noir, composé d'une veste, encolure ronde, simple boutonnage à 5 boutons, quatre poches à rabat, et d'une jupe droite en laine.
200 / 300€

473 **YVES SAINT LAURENT Haute Couture**
N°0700928
Robe portefeuille en shantung de soie écru, col châle cranté, simple boutonnage croisé à quatre boutons nacrés, deux poche raglan, manches longues, ceinture en cuir en coordonné.
200 / 300€

474 **YVES SAINT LAURENT Haute Couture**
N°67931
Tailleur en laine noir, à motif de chevrons composé d'une veste, col châle cranté, simple boutonnage à un boutons en bakélite, une poche poitrine et deux poches à rabat, d'une jupe droite et d'un pantalon à l'identique.
200 / 300€

475 **Yves SAINT LAURENT**
Paire de clips d'oreille « Cœur » en métal doré. Signée.
80 / 100€

476 **Yves SAINT LAURENT rive gauche**
Magnifique manteau long en cuir agneau noir, petit col, simple boutonnage, double plastron ornemental boutonné, deux poches passepoilées à rabats, revers aux manches longues, martingale dos. Griffe blanche, graphisme noir rehaussé de deux carrés couleur.
300 / 400€

477 **Yves SAINT LAURENT rive gauche**
Paire de bottes en cuir agneau bordeaux, coup de pied surmonté d'un laçage à complication, talons bois 110mm, semelles en cuir. T.39. Très bon état.
100 / 120€

478 **SAINT LAURENT**
Sac « Jour » 32cm en veau bordeaux, fermeture éclair, double poignée, anse bandoulière amovible. Très bon état.
900 / 1 100€

479 **HERMÈS Paris made in France par Jean Paul GAULTIER**
Année 2007 - Collection Prêt-À-Porter Printemps / Eté 2007
Sac « Kelly Flat » 35cm en veau Swift orange à surpiqûres blanches, fermeture patte de serrage « Etrivière » en métal argenté palladié, poignée, anse bandoulière amovible réglable faisant sangle. Excellent état.
6 500 / 7 000€

480 **HERMÈS Paris**
Δ Sac «Kelly Sellier» 35cm en Crocodylus Porosus noir chiffré «GN» en or jaune 750 millièmes, attaches et fermoir plaqué or, poignée, clefs sous clochette, cadenas recouvert. Bon état (usures, égrenures, traces). Certificat d'authenticité et de datation.
5 000 / 5 500€

481 **HERMÈS Paris made in France**
Année 2004
Sac «Birkin» 35cm en box café, attaches et fermoir en métal argenté palladié, double poignée, clefs sous clochette, cadenas. Bon état (usures, égrenures traces).
4 500 / 5 000€

482 **HERMÈS Paris made in France**
Année 2013
Δ Rare et exceptionnel sac «Passe Guide» en alligator Mississippiensis rose, armature et fermoir en métal doré. Excellent état. Traçabilité de l'art. 5 de l'A.M du 30 juin 1998.
16 000 / 22 000€

483 **HERMÈS PARIS made in France**
Année1988
Sac «Kelly Sellier» 33cm en cuir autruche ardoise, attaches et fermoir plaqué or, poignée, clefs sous clochette, cadenas recouvert. Très bon état (très légères traces). Autruche d'élevage, Afrique du Sud.
7 000 / 8 000€

484 **HERMÈS PARIS made in France**
Année 2007
Δ Sac «Plume» 20cm en lézard Varanus Niloticus orange feu, fermeture éclair, double poignée. Excellent état. Traçabilité Art. 5 de l'AM du 30 juin 1998.
3 500 / 4 500€

485 **HERMÈS Paris made in France**
Bracelet manchette ouvert rigide «Niloticus Eclat» 40mm en argent 925 millièmes. Pds : 86,7 grs. Diamètre : 6cm.
1 200 / 1 500€

486 **HERMÈS Paris**
Bracelet jonc ouvrant «Kelly» 40 mm en argent 925 millièmes. Pds : 79,20 grs Diam : 6 cm
1 000 / 1 200€

487 **HERMÈS Paris made in Italy**
Bracelet «Amulettes» en argent 925 millièmes, chaine en argent retenant les sacs iconiques de la maison, Constance, Trim, Plume, Birkin et Bolide, fermoir bâtonnet Pds : 64,10 grs Lg : 16,5 cm
1 100 / 1 300€

488 **HERMÈS Paris made in France**
Bracelet manchette ouvrant «Cythère» en argent 925 millièmes. Pds : 171,0grs.
900 / 1 100€

489 **HERMÈS Paris**
Sautoir «Mors de bride» en argent 925 millièmes. Pds : 64 grs. Lg : 47 cm
800 / 900€

490 **HERMÈS Paris**
Sautoir «Farandole» fermoir bâtonnet en argent 950 millièmes. Pds : 132,20 grs Lg : 160 cm
800 / 900€

491 **HERMÈS Paris made in France**
Bracelet jonc ouvrant «Collier de chien» 9mm en argent 925 millièmes, fermeture clip. Pds 45,50 grs Diam : 6 cm
700 / 900€

492 **HERMÈS Paris made in France**
Bracelet «Chaîne d'Ancre Punk» en argent 925 millièmes. Pds : 26,30 grs Diam : 5,5 cm
550 / 650€

493 **HERMÈS Paris made in Italy**
Bague « Collier de chien Rock » en argent 925 millièmes. Pds : 25,6 grs. T.53.
500 / 600 €

494 **HERMÈS Paris made in France**
Paire de pendants d'oreilles « Chaîne d'Ancre Game » pour oreilles percées en argent 925 millièmes. Pds : 15 grs Ht : 7 cm
500 / 600 €

495 **HERMÈS Paris**
Bague boule « Chaine d'Ancre enchaînée » en argent 925 millièmes. Pds : 16 grs T. 52
350 / 450 €

496 **HERMÈS Paris made in France**
Paire de créoles « Mors de Brides » pour oreilles percées en argent 925 millièmes. Pds : 15,5 grs HT : 6 cm
350 / 400 €

497 **HERMÈS Paris made in France**
Maxi carré 140 en soie imprimée et titré « Mors et gourmettes » dans les tons gris, jaune, vert. Très bon état
350 / 400 €

498 **HERMÈS Paris made in France**
Carré en soie imprimée et titré « The Pony Express », signé Oliver, fond ivoire. Très bon état
140 / 160 €

499 **HERMÈS Paris made in France**
Carré en soie imprimée et titré « Escales méditerranéennes », signé Henry C., fond mauve. Très bon état
140 / 160 €

500 **HERMÈS Paris made in France**
Carré en soie imprimée et titré « Harnais Français 1er Empire » fond anthracite. Très bon état
140 / 160 €

501 **HERMÈS Paris made in France**
Carré en soie imprimée et titré « les Mustangs », signé R.Dallet, fond marron glacé. Très bon état
140 / 160 €

502 **HERMÈS Paris made in France**
Carré en soie imprimée et titré « Circus », marge jaune. Très bon état
140 / 160 €

503 **HERMÈS Paris made in France**
Carré en soie imprimée et titré « Cirque Molier », fond bleu, dessiné par Philippe Dumas. Très bon état
140 / 160 €

504 **HERMÈS Paris made in France**
Carré en soie imprimée et titré « Brides de cour », marge rouge, signé F de la Perrière.
140 / 160 €

505 **HERMÈS Paris made in France**
Tour de cou « Jumbo » en cuir naturel ébène, fermoir en métal argenté palladié. Très bon état (légères usures).
100 / 120 €

506 **HERMÈS Paris made in France**
Bracelet jonc ouvrant « Clic Clac » 20mm en métal doré émaillé à décor équestre sur fond vert, fermoir pivotant. Bon état. Diamètre : 6cm.
300 / 350 €

507 **HERMÈS Paris made in France**
Collier « Ceinture » en argent 925 millièmes. Pds : 82,2 grs. Longueur : 42cm.
1 400 / 1 600 €

508 **HERMÈS Paris made in Italy**
Paire de pendants pour oreilles percées « Chaîne d'ancre 24 » en argent 925 millièmes. Pds total : 14,0 grs. Hauteur : 3,2cm.
300 / 350 €

509 HERMÈS Paris
Bracelet « Chaîne d'Ancre » en argent 925 millièmes et or jaune 750 millièmes, fermoir bâtonnet. Pds total : 82,4 grs.
2 000 / 2 500 €

510 HERMÈS Paris
Bracelet jonc ouvrant « Ceinture » 20 mm en argent 925 millièmes. Pds : 93,80 grs Diam : 6 cm
1 000 / 1 200 €

511 HERMÈS Paris made in Italy
Sautoir « Ever Chaîne d'Ancre » en argent 925 millièmes. Pds : 46,40 grs Lg : 55 cm
600 / 800 €

512 HERMÈS Paris
Bracelet manchette ouvert « Chaîne d'Ancre Enchaîné » 50mm en argent 925 millièmes. Pds : 123,4 grs Diam : 6cm
1 400 / 1 600 €

513 HERMÈS Paris made in France
Sautoir « New Farandole » en argent 925 millièmes, fermoir bâtonnet agrémenté d'un clou de selle. Pds : 81,30 grs Lg : 120 cm
1 200 / 1 400 €

514 HERMÈS PARIS made in France
Année 1993
Sac « Kelly Retourné » 35cm en box bordeaux, attaches et fermoir plaqué or, poignée, clefs sous clochette, cadenas, anse bandoulière amovible. Bon état (usures aux angles, traces).
1 200 / 1 500 €

515 HERMÈS Paris made in France
Année 2010
Sac « Jypsière » 33 cm en veau Togo bougainvillier, attaches et fermoir en métal argenté palladié, anse bandoulière amovible réglable. Très bon état
4 000 / 4 500 €

516 HERMÈS PARIS MADE IN FRANCE
Année 1989
Sac « Kelly Sellier » 36cm en box rouge H, attaches et fermoir plaqué or, poignée, clefs sous clochette, cadenas. Très bon état (légères traces).
4 000 / 4 500 €

517 HERMÈS Paris made in France
Année 2012
Δ Sac « Birkin » 35cm en Crocodylus Porosus vert émeraude, attaches et fermoir en métal argenté palladié, double poignée, clefs sous clochette, cadenas. Très bon état (très légères traces). Traçabilité de l'art 5 de l'A.M du 30 juin 1998
35 000 / 40 000 €

518 HERMÈS Paris made in France
Année 2006
Sac « Kelly Sellier » 29cm en veau Tadelakt chocolat, attaches et fermoir en métal argenté palladié, poignée, anse bandoulière amovible, clefs sous clochette, cadenas. Très bon état (légères égrenures)
7 000 / 8 000 €

519 HERMÈS Paris made in France
Sac « Constance » 23cm en paille naturelle et box crème, fermoir « H » plaqué or sur rabat, anse bandoulière réglable. Bon état (légères usures, traces).
1 000 / 1 500 €

520 HERMÈS Paris made in Italy
Bracelet manchette ouvrant « Eclipse » 40mm en argent 925 millièmes. Pds : 122,50 Diam : 6 cm
700 / 800 €

521 HERMÈS Paris made in France
Tour de cou rigide « Chaîne d'ancre Punk » fermoir bâtonnet. Pds : 70 grs environ. Lg : 36 cm
700 / 800 €

522 **HERMÈS Paris made in France**
Anneau «Galop» en argent 925 millièmes. T.53. Pds : 24,80 grs
400 / 500€

523 **HERMÈS Paris made in France**
Anse bandoulière sangles orange, marine et cuir agneau noir, mousquetons en métal argenté. Très bon état.
450 / 500€

524 **HERMÈS Paris made in France**
Année 2008
Δ Sac «Birkin» 35cm en Crocodylus Porosus graphite, attaches et fermoir en métal argenté palladié, double poignée, clefs sous clochette, cadenas. Bon état (usures, traces). Traçabilité de l'art 5 de l'A.M du 30 juin 1998
22 000 / 25 000€

525 **HERMÈS Paris made in France par Jean Paul GAULTIER**
Année 2008 - Collection Prêt-À-Porter Printemps / Eté 2007
Sac «Kelly Flat» 35cm en veau Swift blanc à surpiqûres ton sur ton, fermeture patte de serrage «Etrivière» en métal argenté palladié, poignée, anse bandoulière amovible réglable faisant sangle. Excellent état.
6 500 / 7 000€

526 **HERMÈS Paris made in France**
Année 2003
Sac «Plume» 28cm en veau barénia à surpiqûres blanches, fermeture éclair, double poignée. Bon état (salissures, traces).
800 / 1 200€

527 **HERMÈS Paris made in France**
Année 2002
Sac «Birkin» 35cm en vache Ardennes noisette, attaches et fermoir en métal argenté palladié, double poignée, clefs sous clochette, cadenas. Très bon état (légères usures, traces).
6 500 / 7 500€

528 **HERMÈS Paris Swiss made**
N° 972853
Montre «Kelly» plaqué or, cadran 20mm, mouvement quartz, bracelet en lézard vert. Longueur 17, 5cm.Bon état (légères usures)
380 / 420€

529 **HERMÈS Paris made in France**
Bracelet manchette «Collier de Chien» en cuir Courchevel vert sapin, attaches et fermoir en laiton doré. Bon état (légères usures, traces).
500 / 600€

530 **HERMÈS Paris**
Paire de créoles «Chaine d'Ancre enchaîné» pour oreilles percées en argent 925 millièmes. Pds : 11,10 grs Ht : 4 cm
250 / 300€

531 **HERMÈS Paris**
Tour de cou «Chaîne d'ancre» PM en argent 925 millièmes, quarante-trois maillons, fermoir bâtonnet. Pds : 79,6 grs environ Lg : 39 cm
700 / 800€

532 **HERMÈS Paris Swiss made**
N°HH1.210 / 2611652
Montre «Heure H» en acier, cadran blanc 21mm, chiffres arabes, mouvement quartz, bracelet double tour en veau barénia à surpiqûres blanches. Bon état. Longueur : 16,5cm.
800 / 1 000€

533 **HERMÈS Paris made in Italy**
Paire de créoles «Loop» pour oreilles percées en argent 925 millièmes. Pds : 10,7 grs Ht : 4,80 cm
250 / 300€

534 **HERMÈS Paris made in Germany**
Serviette d'invité en coton éponge imprimé figurant une panthère, marge jaune. Très bon état.
200 / 250€

535 **HERMÈS Paris made in Germany**
Drap de plage « Cheetah » en coton éponge imprimé rouge, noir. Dimensions : 150 x 90cm.
250 / 300€

536 **HERMÈS PARIS made in France**
Paire de gants en cuir agneau noir, doublé de cachemire beige, pattes de poignets surmontées d'un médaillon repercé d'un « H ». T.8. Très bon état.
150 / 200€

537 **HERMÈS Paris made in France**
Carré en soie imprimée titré « Robe du soir », roulottage rose. Très bon état
130 / 150€

538 **HERMÈS Paris made in France**
Carré en soie imprimée et titré « Paris qui roule » dans les tons roses, blancs. Très bon état
140 / 160€

539 **HERMÈS Paris made in France**
Carré en soie imprimée et titré « Mécanique du temps », signé Loïc Dubigeon, fond beige. Très bon état
140 / 160€

540 **HERMÈS Paris made in France**
Carré en soie imprimée et titré « L'arbre de soie », marge bleu, signé Antoine de Jacquelot. Très bon état
140 / 160€

541 **HERMÈS Paris made in France**
Carré en crêpe de soie à décor de petit H dans les tons beige, marron. Très bon état
80 / 100€

542 **HERMÈS PARIS MADE IN FRANCE**
Bracelet « Hapi » en cuir naturel, fermoir en métal argenté palladié. Bon état (salissures, traces).
90 / 110€

543 **HERMÈS Paris made in France**
Bracelet « Jumbo » en cuir naturel, fermoir en métal argenté palladié. Très bon état (légères traces).
90 / 110€

544 **HERMÈS Paris made in France**
Bague « Collier de Chien Rock » en argent 925 millièmes. Pds : 20,40 grs T. 52
300 / 350€

545 **HERMÈS Paris made in France**
Anneau ouvert « Chaîne d'Ancre enchaînée » en argent 925 millièmes. Pds 13,1 grs T : 53
250 / 300€

546 **HERMÈS PARIS made in France**
Tour de cou « Jumbo » en cuir naturel, fermoir en métal doré. Bon état (légères traces).
90 / 110€

547 **HERMÈS Paris made in France**
Sautoir « Chaîne d'Ancre Game » en argent 925 millièmes, fermoir bâtonnet. Lg : 88 cm Pds : 47,40 grs
250 / 300€

548 **HERMÈS Paris made in France**
Tour de cou « Jumbo » en cuir naturel, fermoir en métal doré. Très bon état (légères usures).
90 / 110€

549 **HERMÈS Paris made in France**
Porte-agenda en cuir autruche cacao. Bon état. Autruche d'élevage. Afrique du Sud.
150 / 180€

550 **HERMÈS Paris made in France**
Porte-agenda en box chaudron. Bon état.
80 / 100€

551 **HERMÈS Paris made in France**
Porte-agenda en box gold. Très bon état.
80 / 100€

552 **HERMÈS Paris made in France**
Bracelet « New Farandole » en argent 925 millièmes, fermoir bâtonnet agrémenté d'un clou de selle. Pds : 24 grs Lg : 17 cm
450 / 550 €

553 **HERMÈS Paris made in France**
Bague « Mors de bride » en argent 925 millièmes. Pds : 12,30 grs T : 52
300 / 350 €

554 **HERMÈS Paris Bain**
Trousse « Neobain » PM 21cm en néoprène jaune, fermeture éclair. Excellent état.
100 / 120 €

555 **HERMÈS Paris made in France**
Carré en soie imprimée et titré « Brides et gris gris » dans les tons de vert signé Jamin. Très bon état
140 / 160 €

556 **HERMÈS Paris made in France**
Carré en soie imprimée et titré « Balade en berline », fond vert. Très bon état
140 / 160 €

557 **HERMÈS Paris made in France**
Carré en soie imprimée et titré « Courbettes et cabrioles » signé Faconet, fond vert d'eau. Très bon état
140 / 160 €

558 **HERMÈS Paris made in France**
Carré en soie imprimée et titré « Fleurs et raisins », fond ivoire. Très bon état
140 / 160 €

559 **HERMÈS Paris made in France par Martin Margiela**
Circa 2000
Ensemble en lainage chiné gris à rayures composé d'un gilet tailleur, décolleté en V, simple boutonnage à trois boutons nacrés, et d'un pantalon ample en coordonné. Griffes blanches, graphisme noir. T.40 / 42.
150 / 180 €

560 **CHRISTIAN DIOR**
Δ Sac « Lady Dior » 25 cm en crocodile noir brillant, fermeture éclair, double poignée dont une retenant des breloques abécédaire, anse bandoulière amovible. Très bon état (très légères traces) Traçabilité Art 5 de l'A.M du 30 juin 1998
6 000 / 7 000 €

561 **Christian DIOR par John Galliano**
Collection Prêt-à-porter Automne / Hiver 2007-2008
Robe en jersey de soie parme, décolleté bénitier, taille, petites hanches et panneau reprenant le mouvement du décolleté, manches longues. Griffe blanche, graphisme noir
250 / 300 €

562 **Christian DIOR par Raf Simons**
Collection Resort 2016
Trois quart en 100 % cachemire rose, col châle cranté, double boutonnage à quatre boutons, manches longues, deux poches verticales dans les coutures. Griffe blanche, graphisme noir. T. 38.
200 / 250 €

563 **Christian DIOR boutique par John Galliano**
Collection Printemps / Eté 2000
Veste en crêpe polyamide marine à effet de points selliers dans le tissage, col châle dont une partie en cuir gris ainsi que la double ceinture, deux poches, manches longues raglan. Griffe blanche, graphisme noir (boucle manque d'émail)
200 / 250 €

564 **Christian DIOR**
Sac 26 cm en toile enduite siglée et cuir marron, fermoir sur rabat aimantée, bandoulière en cuir. (Légères traces). Bon état
250 / 300 €

565 **Christian LOUBOUTIN**
Sac «Sweet Charity» 15cm en cuir agneau fuchsia orné de clous vernissés rouge, fermeture pression aimantée sur rabat, surmontée d'un nœud, anse chaîne en métal argenté vernissé. Très bon état.
200 / 250€

566 **Christian DIOR**
Sac rectangulaire en toile enduite bleu et blanche et cuir vernis blanc, fermeture et poche intérieur zippée, bandoulière en nylon à la couleur et attache aux initiales de la maison, devant réhaussé de deux bandes et du chiffre 2, carte d'authenticité. Bon état
220 / 250€

567 **Christian DIOR**
Sac polochon en toile siglée et cuir marine, fermeture éclair, double poignée. (Légères usures). Bon état
280 / 320€

568 **Christian DIOR**
Sac 25 cm en toile nylon siglée et cuir beige, fermoir pression sur rabat. Bandoulière chaine en métal doré, sigle CD sur le devant légèrement dédoré. Très bon état
300 / 350€

569 **Christian DIOR par Maria Grazia Chiuri**
Collection Resort 2019
Robe longue sans manche en taffetas de soie imprimé multicolore d'un motif façon chiné à la branche, buste noire à bretelles, dos lacé, jupe longue écrue à effet volanté à partir de la taille haute. Griffe blanche, graphisme noir. T.38.
250 / 300€

570 **Roger VIVIER (1907-1998)**
Circa 1963 / 1970
Projet de chaussure du soir parsemée de plumes au crayon de couleur rehaussée de gouache, talon aiguille, bout pointu, quartier extérieur orné de plumes sur papier canson beige. Signé en bas à droite
24 x 32 cm
300 / 400€

571 **Roger VIVIER (1907-1998)**
Circa 1963 / 1970
Projet de chaussure du soir aquarellé sur papier canson vert d'eau, empeigne ornée d'un motif métal, bride à la cheville, talon «Choc».
Signé en bas à droite
300 / 400€

572 **Roger VIVIER (1907-1998)**
Circa 1963 / 1970
Projet de sandale sur plateforme en cuir blanc et motifs d'arabesques tige découpée, contrefort à bride, talon trotteur, aquarellé sur papier Canson bleu.
Signé en bas à droite
300 / 400€

573 **Roger VIVIER (1907-1998)**
Circa 1963 / 1970
Projet de demi-botte en tissu à motifs de botehs aquarellée sur papier canson rouge, effets de ceinture à la cheville, petit talon Louis XV.
Signé en bas à droite
300 / 400€

574 **Roger VIVIER (1907-1998)**
Circa 1963 / 1970
Projet de trotteur aquarellé sur papier canson fuchsia, ton bottine, empeigné découpée rehaussée d'un nœud.
Signé en bas à droite
300 / 400€

575 **Roger VIVIER (1907-1998)**
Circa 1963 / 1970
Projet de sandale sur plateforme en plastique et cuir vert, aquarellé sur papier canson orange.
Signé en bas à droite
300 / 400€

576 **Roger VIVIER (1907-1998)**
Circa 1963 / 1970
Projet d'escarpin ouvert pour le soir, aquarellé sur papier canson turquoise, brides ornées de broderies.
Signature en bas à droite
300 / 400€

577 **Roger VIVIER (1907-1998)**
Circa 1963 / 1970
Projet de mocassin en crocodile au crayon de couleur, talon bottine, bout arrondi, empeigne montante ornée d'une boucle « Mondrian » sur papier canson grège.
Signé en bas à droite
32 x 24 cm
300 / 400€

578 **Roger VIVIER (1907-1998)**
Circa 1963 / 1970
Projet de bottines sur papier canson camel au crayon de couleur, motifs ajourés, talon aiguille.
Signature en bas à droite.
300 / 400€

579 **Roger VIVIER (1907-1998)**
Circa 1963 / 1970
Projet de sandale aquarellée sur papier canson beige, tige à trois lanières ornées de broderies, chevilles à l'identique, petit talon. Signé en bas à droite.
Voir la reproduction planche 22
300 / 400€

580 **CHANEL**
Circa 1983
Collier chaîne en métal doré noirci se continuant par une multitude de pampilles, entrecoupées de perles en résine blanche et de perles de verre translucides. Signé sur plaque.
600 / 700€

581 **CHANEL Swiss made**
N°Y.H.86203
Montre « Matelassée » en acier, cadran noir 18mm, mouvement quartz, bracelet matelassé sur boucle déployante. Longueur : 18cm.
700 / 800€

582 **CHANEL**
Paire de clips d'oreille circulaire en métal doré, ornées au centre d'un important cabochon en pâte de verre à l'imitation émeraude. Signée. Diamètre : 2cm
80 / 100€

583 **CHANEL**
Long sautoir de perles blanches d'imitation, entrecoupées d'importantes pastilles double face en verre coulé à l'imitation améthyste, saphir, rubis, citrine et émeraude. Signé sur plaque. Longueur : 64cm.
750 / 850€

584 **CHANEL**
Ras-de-cou à douze rangs de perles blanches d'imitation, torsadés, chapeautés de deux motifs ornés de cabochons en pâte de verre imitant le rubis et de strass Swarovski à l'imitation brillant. Signé sur plaque. Longueur : 48 cm
900 / 1 000€

585 **CHANEL**
Sautoir chaîne en métal doré entrecoupée de perles grises baroque d'imitation, intercalées de perles jais, chapeautées de motifs ciselés, repercés. Signé sur plaque. Longueur : 81 cm
900 / 1 000€

586 **CHANEL**
Sac trapèze en daim matelassée bordeaux, fermoir en métal doré siglé, double anse porté épaule. (Usures, traces). Bon état
550 / 600€

587 **CHANEL**
Sac «Jumbo» 30cm en veau caviar matelassé beige, fermoir «CC» en métal doré sur rabat, anse chaîne réglable entrelacée de cuir en coordonné, poche extérieure. Hologramme. Bon état (légères usures, traces).
1 800 / 2 000€

588 **CHANEL**
Portefeuille, porte-monnaie, porte cartes en cuir agneau rose matelassé à décor de camélia réhaussé d'un sigle, intérieur ivoire. (Usures). Bon état
240 / 260€

589 **CHANEL**
Porte cartes, porte-monnaie double face en cuir grené rose, fermoir pression sur rabats. (Usures, traces de colle). Bon état
200 / 250€

590 **CHANEL**
Circa 2013
Sac cabas 44 cm en cuir agneau matelassé noir, fermeture pression, anse chaine argenté bandoulière, patte d'épaule, deux poches plaques sur le devant, dont une agrémentée du sigle de la maison. Hologramme. Très bon état
1 200 / 1 500€

591 **CHANEL**
Porte cartes, porte-monnaie double face en cuir grené rose, fermoir pression sur rabats, Hologramme, carte d'authenticité. (Légères usures). Bon état
220 / 250€

592 **CHANEL**
Circa 2012 Ligne Cambon
Portefeuille en cuir agneau matelassé blanc surmonté du sigle de la Maison en noir, fermeture pression, intérieur rose faisant porte-cartes, porte-monnaie, hologramme, carte d'authenticité. (Légères traces). Bon état
280 / 320€

593 **CHANEL**
Portefeuille, porte-monnaie, porte carte en cuir agneau matelassé mordoré, fermetures pressions sur rabats réhaussé d'un sigle pour l'un, intérieur rose poudré. Très bon état
280 / 320€

594 **CHANEL par Karl Lagerfeld**
Collection Croisière 2007
Collier chaîne en métal doré retenant un pendentif CC orné d'un nœud en velours, émaillé noir. Signé sur plaque. Longueur : 23cm.
250 / 300€

595 **CHANEL**
Portefeuille, porte-monnaie, porte cartes en cuir grené matelassé blanc, fermoir mademoiselle en métal palladié pressions sur rabat, poche extérieure, carte d'authenticité. Très bon état
230 / 250€

596 **Alexander Mc QUEEN par Sarah Burton**
Collection Pre-Fall 2018 - Variation Look n°26
Magnifique veste de smoking asymétrique en lainage noir rebrodé d'un motif floral, animalier, col châle cranté partiellement recouvert de satin à la couleur, simple boutonnage recouvert à un bouton, deux poches en diagonale, manches longues. Griffe en métal argenté. T.42 italien. Très bon état (légers fils tirés).
250 / 300€

597 **Alexander Mc QUEEN par Sarah Burton**
Collection Prêt-à-porter Printemps / Eté 2018
Robe sans manche en coton blanc imprimé d'un motif floral rouge, vert, décolleté bateau carré, jupe ample asymétrique plissée à partir de la taille haute. Griffe grise, graphisme gris. T.42 italien.
150 / 180€

598 **CHLOE par Hannah MacGibbon**
Collection Prêt-à-porter Automne / Hiver 2010-2011
Manteau en laine noire, petit col, simple boutonnage en sous patte, manches 3 / 4, deux poches verticales dans les coutures. Griffe blanche, graphisme paille. T.38.
150 / 200€

599 **CHLOE par Paulo Medim**
Collection Prêt-à-porter Automne / Hiver 2008-2009
7 / 8ème en lainage cashgora marron, petit col, double plastron sur double boutonnage, deux poches verticales, manches longues. Griffe blanche, graphisme paille. T.36.
150 / 200€

600 **CHLOE par Paulo Melim**
Collection Prêt-à-porter Automne / Hiver 2007-2008
Veste trapèze en laine noire, double boutonnage à quatre boutons, deux poches verticales dans les coutures. Griffe blanche, graphisme noir. T.36.
150 / 200€

601 **CHLOE par Phoebe Philo**
Collection Prêt-à-porter Automne / Hiver 2004-2005 - Passage n°37
Robe sans manche en crêpon soie plissé rose poudré, décolleté en V, une bretelle ornée d'un nœud de gros grain noir, jupe fluide à partir de la taille. Griffe blanche, graphisme noir. T.36. Bon état (légers fils tirés).
200 / 300€

602 **CHLOE**
Collection Prêt-à-porter Automne / Hiver 2006-2007
Blouson zippé en cuir agneau truffe, encolure ronde, patte de col, deux poches plaquées zippées, manches longues. Griffe blanche, graphisme noir. T.36.
150 / 200€

603 **CHLOE**
Collection Prêt-à-porter Printemps / Eté 2007 - Passage n°13
Veste longue trapèze en lin et coton écorce, col cranté, double boutonnage à dix boutons de bois et métal doré, deux fausses poches à rabats, manches 3 / 4, martingale dos. Griffe blanche, graphisme noir. T.36.
100 / 120€

604 **CHLOE**
Combinaison pantalon en lainage gris chiné beige, à motif de chevrons, col en V, taille soulignée d'une ceinture, pantalon droit légèrement fuseau. Griffe blanche, graphisme beige. Taille 36.
150 / 200€

605 **CHLOE**
Magnifique cape en lainage taupe, patte de col en cuir agneau ébène sur armature en métal argenté, deux importantes poches plaquées. Griffe blanche, graphisme nude.
300 / 400€

606 **CHLOE**
Paire de sandales à brides multiples en agneau velours vert, plateformes recouvertes 110mm, semelles en cuir. T.38 1 / 2. Bon état.
50 / 60€

607 **CHLOE**
Sac gibecière 24cm en vinyle froissé noir, fermeture éclair, anse bandoulière amovible réglable, poche extérieure zippée, cloutée du nom de la Maison. (Usures, traces, accident).
90 / 110€

608 **Iradj MOINI**
Importante broche fleur en métal argenté figurant une broche fleur sertie de cabochons en pâte de verre à l'imitation rubis, zébré, dans un entourage de strass Swarovski à l'imitation brillants, orné au centre d'une importante goutte baroque d'imitation grise. Signée. Hauteur : 20cm.
500 / 600€

609 **PRADA**
Sac 30cm en nylon et cuir noir, fermoir clip en métal argenté sur rabat, double anse. Bon état (légères usures, traces).
100 / 120€

610 **CELINE**
Sac 23cm en veau noir, fermeture languette sur motif calèche en métal doré, anse bandoulière réglable. (Légères usures, traces).
60 / 80€

611 **MCM**
Sac shopping XL 44cm en toile siglée noire, grise, partiellement cloutée et veau à la couleur, fermeture pression, double anse, pattes de serrage latérales, pochette intérieure zippée. Bon état (salissures, traces).
320 / 350€

612 **Roberto CAVALLI**
Collection Prêt-à-porter Automne / Hiver 2001-2002 - Variation Passage n°1
Long manteau en denim délavé et empiècements de soie imprimée multicolore travaillée en patchwork, important col en Racoon agrémenté de plumes, simple boutonnage, manches longues. Griffe noire, graphisme jaune. T.L.
200 / 300€

613 **Alex PERRY**
Collection Resort 2018 - Look n°14
Robe « Leighton » pailletée argent, bretelles spaghetti, décolleté en V, jupe fourreau à partir de la taille haute. Griffe noire, graphisme blanc. T.10.
200 / 250€

614 **Emilio PUCCI**
Tailleur pantalon en crêpe de laine noir composé d'une veste courte, encolure ronde, simple boutonnage, manches 3 / 4, bas du vêtement rebrodé de perles à l'imitation jais et de paillettes, et d'un pantalon à pinces, se porte avec sa blouse en coordonné. Griffes blanches, graphisme noir. T.36.
120 / 150€

615 **DOLCE & GABBANA**
Robe de cocktail en dentelle noire et lurex cuivre, col montant, emmanchures, ceinture en bord côte stretch lurex argent, se porte sur un fond de robe en satin nude. Griffe noire, graphisme blanc. T.40.
120 / 150€

616 **DOLCE & GABBANA**
Collection Prêt-à-porter Printemps / Eté 2017
Robe sans manche en coton façonné à motif floral, imprimé d'un motif végétal, encolure ronde, deux importantes poches plaquées en raphia, rebrodées d'un motif d'insecte perlé, jupe à importants plis plats à partir de la taille haute. Griffe noire, graphisme blanc. T.40 italien.
150 / 180€

617 **DOLCE & GABBANA**
Collection Prêt-à-porter Printemps / Eté 2014
Minirobe pailletée à motif de pois rouges, noirs, bretelles, bas de la robe volantée. Griffe noire, graphisme blanc. T.42 italien.
200 / 250€

618 **DOLCE & GABBANA**
Collection Prêt-à-porter Printemps / Eté 2016
Robe en mousseline de soie imprimé d'un motif de citrons, encolure ronde, manches longues bouffantes à poignets resserrés, mini-jupe plissée à partir de la taille. Griffe noire, graphisme blanc. T.42 italien.
180 / 220€

619 **DOLCE & GABBANA**
Collection Prêt-à-porter Printemps / Eté 2017 - Passage n°75
Robe longue en crêpe viscose noir imprimé de coquelicots dans un entourage de viennoiseries, encolure ronde soulignée d'un lacet, faux boutonnage à cinq boutons strassés, petites manches, bas de la robe ornée d'un empiècement à surpiqûres façon bâti. Griffe noire, graphisme blanc. T.40 italien.
180 / 220€

620 **DOLCE & GABBANA**
Blouson zippé en cuir vieilli cacao, petit col, deux poches verticales zippées, manches longues. Griffe noire, graphisme blanc.
150 / 200€

621 **CELINE par Hedi Slimane**
Collection Prêt-à-porter Printemps / Eté 2019
Robe en crêpe viscose vert, décolleté en V souligné d'un drapé, poignets façon mousquetaire aux manches longues, jupe droite. Griffe blanche, graphisme noir. T.38. Très bon état (petite tache).
200 / 250€

622 **CHLOE par Paulo Melim**
Collection Pre-Fall 2008
3 / 4 en soie et coton noir, empiècements en cuir agneau à la couleur, encolure ronde, double boutonnage à deux boutons, petites manches. Griffe blanche, graphisme nude. T.36.
120 / 150€

623 **CHLOE par Hannah MacGibbon**
Collection Prêt-à-porter Printemps / Eté 2009
Robe en crêpe de soie bleu nuit, encolure américaine croisée sur la poitrine, dos nu, fine écharpe. Griffe blanche, graphisme nude. T.36.
200 / 300€

624 **GIVENCHY par Riccardo Tisci**
Collection Resort 2012 - Look n°27
Robe de forme fourreau coupé à la taille en polyester élastine, devant imprimé d'un magnifique motif florale multicolore, dos zippé comme Schiaparelli et manches 3 / 4 noir. Griffe blanche, graphisme noir
100 / 150€

625 **LOEWE par Jonathan Anderson**
Edition Aubrey Beardsley pour Oscar Wilde
Robe « Salomé » en crêpe viscose imprimé noir et blanc, décolleté en V, simple boutonnage, manches longues à poignets resserrés, ceinture. T.38. (Manque griffe). Bon état (tache au dos).

150 / 180€

626 **Pleats Please par Issey Miyake**
Ensemble en soie polyester marine à plissé permanent, composé d'une robe longue sans manches et d'un poncho boutonné de chaque côté, agrémenté d'un col double dégueulant. Griffe blanche, graphisme gris

80 / 100€

627 **ALAÏA**
Paire de sandales à brides en agneau velours noir et galuchat, brides de cheville, talons recouverts 130mm, plateaux 25mm, semelles en cuir. T.36. Bon état (légères usures).

150 / 200€

628 **Fernande DESGRANGES**
Sac boite 22 cm en cuir noir et métal doré, poignée, le devant orné d'une perle en métal doré (usures, traces)

150 / 200€

629 **HERMÈS Paris made in France**
Lot de cinq cravates en soie imprimée dans les tons rouge, bleu vert.

80 / 100€

NOTES

CONDITIONS GÉNÉRALES DE VENTE

COMMISSION ACHETEUR

L'acquéreur paiera à l'ordre de GROS & DELETTREZ, en sus du prix d'adjudication, une commission acheteur de 28% TTC.

CONDITIONS ET INFORMATIONS DESTINÉES AUX ACHETEURS

La vente est soumise à la législation française et aux conditions imprimées dans ce catalogue. Il est important de lire les conditions qui suivent. Des informations utiles sont données sur la manière d'acheter aux enchères. Notre équipe se tient à votre disposition pour vous renseigner et vous assister.

T.V.A.

La TVA ne sera remboursée que sur les frais de vente, aux personnes non résidentes de l'Union Européenne à condition qu'elles en fassent la demande écrite au service comptable dans un délai de 3 mois après la vente, et sur présentation de l'exemplaire 3 du document douanier d'exportation (DAU) sur lequel GROS & DELETTREZ devra figurer comme expéditeur et l'acheteur comme destinataire. L'exportation doit intervenir dans les délais légaux.

RÉGLEMENTATION CITES

Δ : Les documents fournis par l'étude « Gros et Delettrez » pour les articles CITES d'espèces inscrites aux annexes A, B ou C du règlement CE338/97 sont valables uniquement dans l'UE. Toutes les sorties vers un pays tiers doivent faire l'objet d'une demande de permis d'exportation ou de réexportation auprès de l'organe de gestion CITES du lieu de résidence de l'acheteur. Nous vous conseillons de vous mettre en rapport avec l'organe de gestion CITES du pays de destination, afin d'avoir confirmation de la possibilité d'importer ces articles. Certains pays peuvent interdire la délivrance des documents pour des raisons propres à leurs législations. Ces démarches sont à effectuer par l'acheteur et restent à sa charge. Contacter Gros & Delettrez pour plus d'informations.
* : Pour ce lot l'adjudicataire mandate « Gros et Delettrez » pour effectuer en son nom la déclaration d'achat prévue à l'art 2bis de l'arrêté du 16 aout 2016 relatif à l'interdiction du commerce d'ivoire d'éléphant et de corne de rhinocéros.

AVANT LA VENTE

Caractère indicatif des estimations

Les estimations sont fournies à titre indicatif. Toute offre dans la fourchette de l'estimation basse et de l'estimation haute a des chances raisonnables de succès. Nous vous conseillons toutefois de nous consulter avant la vente car les estimations peuvent faire l'objet de modifications. Les estimations figurant dans le catalogue de vente ne comprennent pas la commission acheteur.

L'état des lots

Nous sommes à votre disposition pour vous fournir un rapport détaillé sur l'état des lots. Tous les biens sont vendus dans l'état dans lequel ils se trouvent au moment de la vente avec leurs imperfections ou défauts. Les dimensions, les couleurs et les poids des objets sont donnés à titre indicatifs et ne sont pas contractuels. Aucune réclamation ne sera possible relativement aux restaurations d'usage et petits accidents. Il est de la responsabilité de chaque futur enchérisseur d'examiner attentivement chaque lot avant la vente et de se fier à son propre jugement afin de prendre connaissance de ses caractéristiques et de ses éventuelles réparations ou restaurations. Il ne sera admis aucune réclamation une fois l'adjudication prononcée.

[Montres et bijoux]

- Les cadrans restaurés ou repeints, constituant une mesure conservatoire et non un vice, ne seront pas signalés. L'état des bracelets ainsi que l'étanchéité des montres à fond vissé ne sont pas garantis, ainsi que l'authenticité des boucles déployantes ou des boucles à ardillons. Il est à noter que la plupart des montres résistantes à l'eau ont été ouvertes pour identifier le type et la qualité du mouvement.
- On ne peut garantir que ces montres soient encore résistantes à l'eau et il est conseillé à l'acheteur de consulter un horloger avant d'utiliser l'objet.
- Les dimensions des montres sont données à titre indicatif.
- L'absence d'indication de restauration ou d'accident n'implique nullement qu'un bijou soit exempt de défaut.
- Les pierres précieuses et fines peuvent avoir fait l'objet de traitements destinés à les mettre en valeur. (Ex. : huilage des émeraudes, traitement thermique des rubis et des saphirs, blanchissement des perles).
- Ces traitements sont traditionnels et admis par le marché international du bijou.
- Vu la recrudescence des nouveaux traitements, les pierres présentées pendant la vente sans certificats sont vendues sans garantie quant à un éventuel traitement.
- Il est précisé que l'origine des pierres et la qualité (couleur et pureté des diamants) reflètent l'opinion du laboratoire qui émet le certificat. Il ne sera admis aucune réclamation si un autre laboratoire émet une opinion différente, et ne saurait engager la responsabilité du commissaire-priseur et de l'expert.
- Les bijoux annoncés dans notre catalogue en or jaune ou or gris sans mention de titrage sont toujours en or 18k, c'est-à-dire 750 ‰ - Or 14k : 585 ‰ - Or 9k : 375 ‰.

[Tableaux]

- Le ré-entoilage, le parquetage ou le doublage constituant une mesure conservatoire et non un vice ne seront pas signalés. Les dimensions sont données à titre indicatif.

Exposition avant la vente

L'exposition précédant la vente est ouverte à tous.
GROS & DELETTREZ s'efforce d'exposer les objets de la manière la plus sûre dans un souci de sécurité. Toute manipulation d'objet non supervisée par la société GROS & DELETTREZ se fait à votre propre risque.

LES ENCHÈRES

Les enchères peuvent être portées en personne, par téléphone ou par l'intermédiaire d'un tiers. Les enchères seront conduites en euros. Un convertisseur de devises pourra être visible pendant les enchères à titre purement indicatif, seul le prix en euros faisant foi.

Comment enchérir en personne

Pour enchérir en personne dans la salle, il est recommandé de se présenter auprès de la société GROS & DELETTREZ avant que la vente aux enchères ne commence.
Chaque enchérisseur devra s'enregistrer auprès de la société GROS & DELETTREZ avant la vacation en fournissant ses coordonnées et des garanties bancaires. Il se verra ensuite attribué un numéro d'enchérisseur nécessaire pour la vente.
S'il existe le moindre doute concernant le prix ou l'acheteur, attirez immédiatement l'attention de la personne habilitée à diriger la vente.

Mandat à un tiers enchérisseur

Si vous enchérissez pendant la vente, vous le faites à titre personnel et nous pouvons vous tenir pour le seul responsable de cette enchère, à moins de nous avoir préalablement avertis que vous enchérissiez au nom et pour le compte d'une tierce personne en nous fournissant un mandat régulier que nous aurons enregistré.

ORDRES D'ACHAT

Si vous ne pouvez pas assister à la vente nous serons heureux d'exécuter des ordres d'achat donnés par écrit à votre nom. Ce service est gratuit et confidentiel. Les lots sont achetés au meilleur prix, en respectant le prix de réserve et les autres enchères. Dans le cas d'ordres identiques, le premier arrivé aura la préférence. Indiquez toujours une limite à ne pas dépasser, les offres illimitées ou d' « achat à tout prix » ne seront pas acceptées. Les ordres d'achat doivent être donnés en euros.
Vous trouverez à la fin de ce catalogue un formulaire d'ordre d'achat.

Les ordres écrits peuvent être :

- Envoyés par télécopie au numéro suivant : +33 1 42 46 77 79
- Envoyés par e-mail : contact@gros-delettrez.com
- Remis au personnel sur place.

Vous pouvez également laisser des ordres d'achat par téléphone mais ceux-ci doivent être confirmés par écrit avant la vente. Afin d'assurer un service satisfaisant aux enchérisseurs, il vous est demandé de vous assurer que nous avons bien reçu vos ordres d'achat au moins 24h avant la vente.

Enchérir à distance

Si vous ne pouvez être présent le jour de la vente aux enchères, vous pouvez enchérir directement :

- par téléphone. Etant donné que le nombre de lignes téléphoniques est limité, il est nécessaire de prendre des dispositions au moins 24h avant la vente pour obtenir ce service dans la mesure des disponibilités techniques.
  Nous vous recommandons également d'indiquer un ordre d'achat de couverture que nous pourrons exécuter en votre nom au cas où nous serions dans l'impossibilité de vous joindre.
- sur nos platerformes «Live» (en ligne) partenaires :
  -> Drouot Live : 1,5% de frais supplémentaires
  -> Invaluable : 3% de frais supplémentaires

LA VENTE

Conditions de vente

Comme indiqué ci-dessus, la vente aux enchères est régie par les règles figurant dans ce catalogue. Quiconque à l'intention d'enchérir doit lire attentivement ces conditions. Elles peuvent être modifiées par affichage dans la salle des ventes ou par annonces faites par la personne habilitée à diriger la vente.

Accès aux lots pendant la vente

Par mesure de sécurité, l'accès aux lots sera interdit pendant la vente.

Déroulement de la vente

L'ordre du catalogue sera suivi pendant la vente. Les enchères commencent et se poursuivent au niveau que la personne habilitée à diriger la vente juge approprié. Celle-ci se réservant le droit d'enchérir de manière successive ou en réponse à d'autres enchères, et ce au nom et pour le compte du vendeur à concurrence du prix de réserve.

APRÈS LA VENTE

Résultats de la vente

Si vous voulez avoir des renseignements sur les résultats de vos ordres d'achat, veuillez contacter :
GROS & DELETTREZ : +33 1 47 70 83 04
www.gros-delettrez.com

Paiement

Le paiement doit être effectué immédiatement après la vente.
Le paiement peut être effectué :

- En espèces en euro dans les limites suivantes : 750 euros pour les commerçants. 1 000 pour les particuliers français. 10 000 euros pour les particuliers n'ayant pas leur domicile fiscal en France sur présentation d'une pièce d'identité et justificatif de domicile.
- Par carte de crédit visa ou mastercard.
- Par virement en euro sur le compte :
  GROS ET DELETTREZ
  22 RUE DROUOT - 75009 PARIS
  Domiciliation : BNP PARIBAS A CENTRALE
  Code banque : 3 0004
  Code agence : 00828
  N°compte : 00011087641
  Clé RIB : 76
  IBAN : FR76 3 000 4008 2800 0110 8764 176
  BIC : BNPAFRPPPAC
  Siret : 440 528 230 00012
  APE 741A0
  N° TVA Intracommunautaire : FR 54 440 528 230

Enlèvement des achats

Les achats ne pourront être enlevés qu'après leur paiement. Tous les lots pourront être enlevés pendant ou après la vacation sur présentation de l'autorisation de délivrance du service comptable de la société GROS & DELETTREZ. Nous recommandons vivement aux acheteurs de prendre livraison de leurs lots après la vente.

Exportation des biens culturels

Des certificats d'exportation pourront être nécessaires pour certains achats et, dans certains cas, une autorisation douanière pourra être également requise. L'état français a faculté d'accorder ou de refuser un certificat d'exportation au cas où le lot est réputé être trésor national. GROS & DELETTREZ n'assume aucune responsabilité du fait des décisions administratives de refus de certificats pouvant être prises. Sont présentées ci-dessous les catégories d'œuvres ou objets d'art et les seuils de valeur respectifs au-dessus desquels un certificat pour un bien culturel peut être requis pour que le lot puisse sortir du territoire français :

- Meubles et objets d'ameublement, tapis, tapisseries, horlogerie ayant plus de 50 ans d'âge : 50 000 euros.
- Livres de plus de 100 ans d'âge 50 000 euros.
- Estampes, gravures, sérigraphies et lithographies originales et affiches originales ayant plus de 50 ans d'âge 15 000 euros.
- Incunables et manuscrits, y compris cartes et partitions 1 500 euros.
- Archives de plus 50 ans d'âge.

Droit de préemption

L'état peut exercer sur toute vente publique d'œuvre d'art un droit de préemption sur les biens proposés à la vente, par déclaration du ministre chargé de la culture aussitôt prononcée l'adjudication de l'objet mis en vente. L'état dispose d'un délai de quinze jours à compter de la vente publique pour confirmer l'exercice de son droit de préemption. En cas de confirmation, l'État se subroge à l'adjudicataire. GROS

GROS & DELETTREZ
Commissaires-Priseurs

NUMÉRO ACHETEUR
(ne pas remplir)

ORDRE D'ACHAT / DEMANDE D'ENCHÈRES TÉLÉPHONIQUES

LOUIS VUITTON, HERMÈS, GUCCI et divers

8 juillet 2020
HÔTEL DROUOT
9, rue Drouot - 75009 Paris

La vente aux enchères se déroulera conformément aux conditions générales de Gros & Delettrez imprimées dans le catalogue et les enchères proprement dites seront régies par ces mêmes conditions.
Ne signez pas le présent formulaire avant d'avoir obtenu réponse à toutes les questions relatives aux conditions générales que vous pourriez vous poser. Ces conditions générales font état des engagements contractuels auxquels les enchérisseurs et adjudicataires s'obligent.

NOM
PRÉNOM
RAISON SOCIALE
ADRESSE
CODE POSTAL
VILLE
PAYS
TÉLÉPHONE 1
TÉLÉPHONE 2
FAX
EMAIL
Faites-vous partie du fichier de Gros & Delettrez ? OUI ☐ NON ☐

Références Carte bancaire :

Mastercard ☐ Visa ☐
Nom du titulaire
Numéro de carte
Date d'expiration
Cryptogramme
Signature
En cas d'adjudication, merci de débiter ma carte ☐

N° Lot	Description succincte	Enchère maximale hors frais

En signant ce formulaire, vous reconnaissez avoir été en possession, avoir lu et compris les Conditions générales de Gros & Delettrez, et reconnaissez en outre les avoir acceptées sans réserve.

DATE
SIGNATURE

GROS & DELETTREZ - 22, rue Drouot - 75009 Paris – Tél. : + 33 (0)1 47 70 83 04 - Fax : + 33 (0)1 42 46 77 79 – *contact@gros-delettrez.com*
www.gros-delettrez.com

CREDITS

Photographies
Marc Guermeur

Conception des catalogues
Lilith E. Laborey

Imprimerie
Art d'Imprimer/STIPA

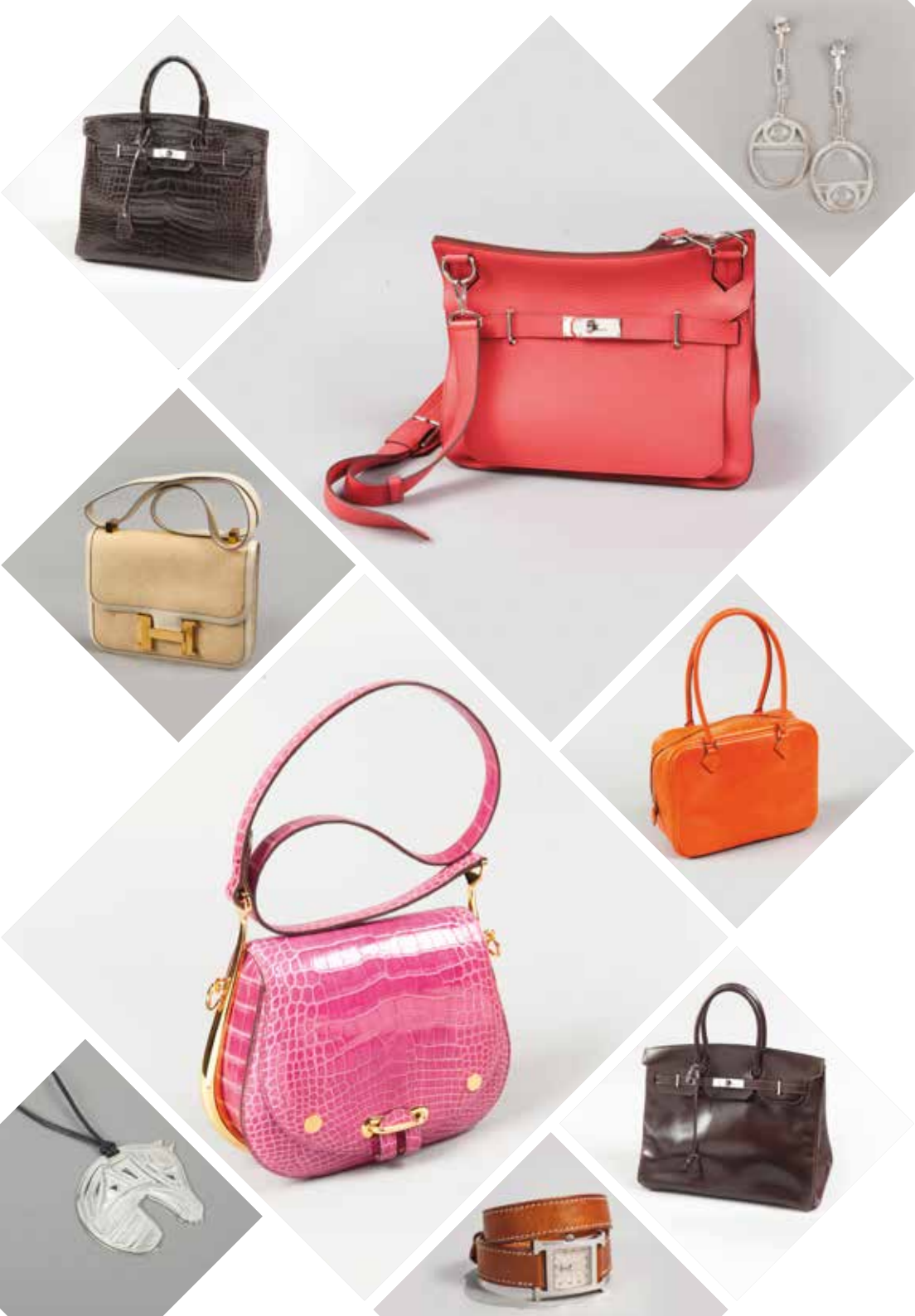

EXPOSITIONS PUBLIQUES :
- Lundi 6 juillet 11h **à 19h**
- Mardi 7 juillet 11h **à 19h**

VENTE
- **11h :** lots 1 à 170
- **14h :** lots 171 à la fin

CABINET D'EXPERTISE :
CHOMBERT & STERNBACH
Tél. : +33 (0)1 42 47 12 44
chombert-sternbach@luxexpert.com

Tel. pendant les expositions et la vente : +33 (0)1 48 00 20 01

L'intégralité du catalogue photographié sur
www.gros-delettrez.com